



# DZIENNIK URZĘDOWY WOJEWÓDZTWA ŚLĄSKIEGO

Katowice, dnia 10 kwietnia 2024 r.

Poz. 2943

## UCHWAŁA NR LXI/442/2024 RADY GMINY UJSOŁY

z dnia 27 marca 2024 r.

### w sprawie użytku ekologicznego „Stawek w Złatnej”

Na podstawie art. 7 ust. 1 pkt 1, art. 18 ust. 2 pkt 15, art. 40 ust. 1 ustawy z dnia 8 marca 1990 r. o samorządzie gminnym (t.j. Dz. U. z 2023 r. poz. 40 z późn. zm.), art. 44 ust. 1, ust. 2 i ust. 3, art. 45 ustawy z dnia 16 kwietnia 2004 r. o ochronie przyrody (t.j. Dz. U. z 2023 r. poz. 1336 z późn. zm.) po uzgodnieniu z Regionalnym Dyrektorem Ochrony Środowiska w Katowicach,

### Rada Gminy Ujsoły uchwala, co następuje

§ 1. 1. Użytkiem ekologicznym „Stawek w Złatnej” zwany dalej „użytkiem ekologicznym” jest oczko wodne o powierzchni 0,07 ha, zlokalizowane w granicach działki ewidencyjnej nr 241714\_2.0004.18012/5.

2. Przebieg granicy użytku ekologicznego określa mapa stanowiąca załącznik nr 1 do uchwały.

3. Opis przebiegu granicy użytku ekologicznego w formie wykazu współrzędnych punktów załamania granicy określa załącznik nr 2 do uchwały.

§ 2. Celem ochrony użytku ekologicznego jest zachowanie ze względów przyrodniczych, naukowych, dydaktycznych i krajobrazowych oczka wodnego ze stanowiskami regionalnie rzadkich gatunków roślin i zwierząt.

§ 3. Obszar użytku ekologicznego objęty jest ochroną czynną. Zakres ochrony czynnej obejmuje utrzymanie stosunków wodnych w tym przeciwdziałanie zanikowi oczka wodnego stanowiącego przedmiot użytku ekologicznego, poprzez usuwanie nadmiaru namulów z dna zbiornika oraz formowanie geometrii dna z uwzględnieniem potrzeb płazów i roślinności wodnej.

§ 4. Na terenie użytku ekologicznego wprowadza się zakazy:

- 1) niszczenia, uszkodzenia lub przekształcania obiektu lub obszaru;
- 2) wykonywania prac ziemnych trwale zniekształcających rzeźbę terenu, z wyjątkiem prac związanych z zabezpieczeniem przeciwpowodziowym albo budową, odbudową, utrzymywaniem, remontem lub naprawą urządzeń wodnych;
- 3) uszkodzenia i zanieczyszczenia gleby;
- 4) dokonywania zmian stosunków wodnych, jeżeli zmiany te nie służą ochronie przyrody albo racjonalnej gospodarce rolnej, leśnej lub wodnej;
- 5) likwidowania, zasypywania i przekształcania zbiorników wodnych;
- 6) wylewania gnojowicy, z wyjątkiem nawożenia użytkowanych gruntów rolnych;

- 7) zmiany sposobu użytkowania ziemi;
- 8) umyślnego zabijania dziko występujących zwierząt, niszczenia nor, legowisk zwierzęcych z wyjątkiem wykonywania czynności związanych z racjonalną gospodarką rolną, leśną i łowiecką;
- 9) zbioru, niszczenia, uszkodzenia roślin i grzybów;
- 10) umieszczania tablic reklamowych.

§ 5. Sprawowanie nadzoru nad użytkowaniem ekologicznym, o którym mowa w § 1 powierza się Wójtowi Gminy Ujszoły .

§ 6. Wykonanie uchwały powierza się Wójtowi Gminy Ujszoły.

§ 7. Niniejsza uchwała poprzedzona była Rozporządzeniem Nr 26/07 Wojewody Śląskiego z dnia 14 czerwca 2007 r. w sprawie ustanowienia użytku ekologicznego pod nazwą „Stawek w Złatnej” w gminie Ujszoły (Dz. Urz. Woj. Śląskiego Nr 105 poz. 2113 z dnia 20.06.2007 r.).

§ 8. Uchwała wchodzi w życie po upływie 14 dni od dnia ogłoszenia w Dzienniku Urzędowym Województwa Śląskiego.

Przewodniczący Rady Gminy

**Władysława Salachna**

Załącznik Nr 1 do uchwały Nr LXI/442/2024

Rady Gminy Ujsoły

z dnia 27 marca 2024 r.

**Przebieg granicy użytku ekologicznego „Stawek w Złatnej”**

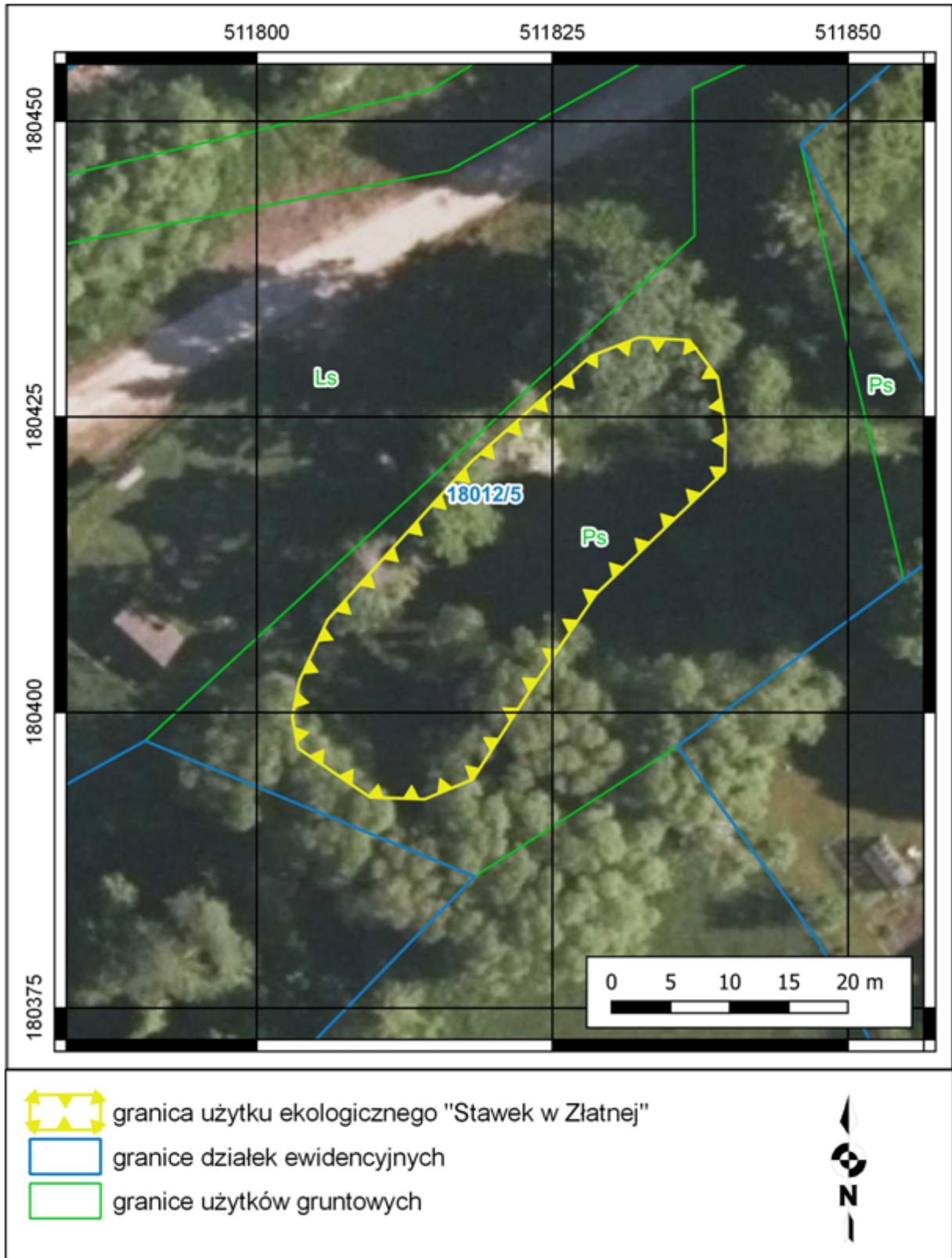

Załącznik Nr 2 do uchwały Nr LXI/442/2024  
Rady Gminy Ujsoły  
z dnia 27 marca 2024 r.

**Opis przebiegu granicy użytku ekologicznego „Stawek w Złatnej” w formie wykazu współrzędnych punktów załamania granicy**

Granice użytku ekologicznego opisano w postaci współrzędnych punktów jej załamania w układzie współrzędnych płaskich prostokątnych PL-1992\*

L.p.	X	Y
1	180430,13	511828,21
2	180431,72	511832,30
3	180431,47	511836,58
4	180428,36	511838,96
5	180424,09	511839,63
6	180420,42	511839,57
7	180410,04	511828,70
8	180401,56	511822,90
9	180394,35	511818,26
10	180392,68	511814,20
11	180392,83	511809,59
12	180396,98	511803,49
13	180399,60	511803,00
14	180402,72	511803,61
15	180407,85	511805,99
16	180421,28	511818,20
17	180430,13	511828,21

\* Układ współrzędnych płaskich prostokątnych PL-1992 jest jednym z układów tworzących państwowy system odniesień przestrzennych, o którym mowa w przepisach wydanych na podstawie art. 3 ust. 5 ustawy z dnia 17 maja 1989 r. – Prawo geodezyjne i kartograficzne (t.j. Dz. U. z 2023 r. poz. 1752 z późn. zm.)