



# DZIENNIK URZĘDOWY WOJEWÓDZTWA ŚLĄSKIEGO

---

Katowice, dnia 2 lutego 2022 r.

Poz. 691

## UCHWAŁA NR XL/318/2022 RADY MIEJSKIEJ W SOŚNICOWICACH

z dnia 26 stycznia 2022 r.

### w sprawie zaliczenia do kategorii drogi gminnej

Działając na podstawie art. 18 ust. 2 pkt 15, art. 41, ust. 1 ustawy z dnia 8 marca 1990 roku o samorządzie gminnym (t.j. Dz. U. z 2021, poz. 1372 z późn. zm.) w związku z art. 7 ust. 1 i 2, ustawy z dnia 21 marca 1985 roku o drogach publicznych (t.j. Dz. U. z 2021 r. poz. 1376 z późn. zm.), Rada Miejska w Sośnicowicach uchwala, co następuje:

§ 1. 1. Zaliczyć ulicę b/n położoną w Rachowicach na działkach o numerach ewidencyjnych:

- 890/77, arkusz 11, obręb Rachowice, oznaczoną w ewidencji gruntów i budynków jako „dr”,
- 606/77; arkusz 11, obręb Rachowice, oznaczoną w ewidencji gruntów i budynków jako „dr”; „Bi”; „Br” i „RIVb”,
- 496/115, arkusz 11, obręb Rachowice, oznaczoną w ewidencji gruntów i budynków jako „dr” i „Bz”, do kategorii drogi gminnej. Graficzny przebieg drogi gminnej przedstawiony jest na mapie stanowiącej załącznik nr 1 do niniejszej uchwały.

2. Zaliczyć ulicę położoną w Rachowicach na działce o numerze ewidencyjnym 431/242, arkusz 11, obręb Rachowice, oznaczoną w ewidencji gruntów i budynków jako „dr”, do kategorii drogi gminnej. Graficzny przebieg drogi gminnej przedstawiony jest na mapie stanowiącej załącznik nr 2 do niniejszej uchwały.

§ 2. Wykonanie uchwały powierza się Burmistrzowi Sośnicowic.

§ 3. Uchwała podlega ogłoszeniu w Dzienniku Urzędowym Województwa Śląskiego oraz w Biuletynie Informacji Publicznej.

§ 4. Uchwała wchodzi w życie po upływie 14 dni od dnia jej ogłoszenia w Dzienniku Urzędowym Województwa Śląskiego.

Przewodnicząca Rady Miejskiej w Sośnicowicach

**Regina Bargiel**

Załącznik Nr 1 do uchwały Nr XL/318/2022  
Rady Miejskiej w Sośnicowicach  
z dnia 26 stycznia 2022 r.

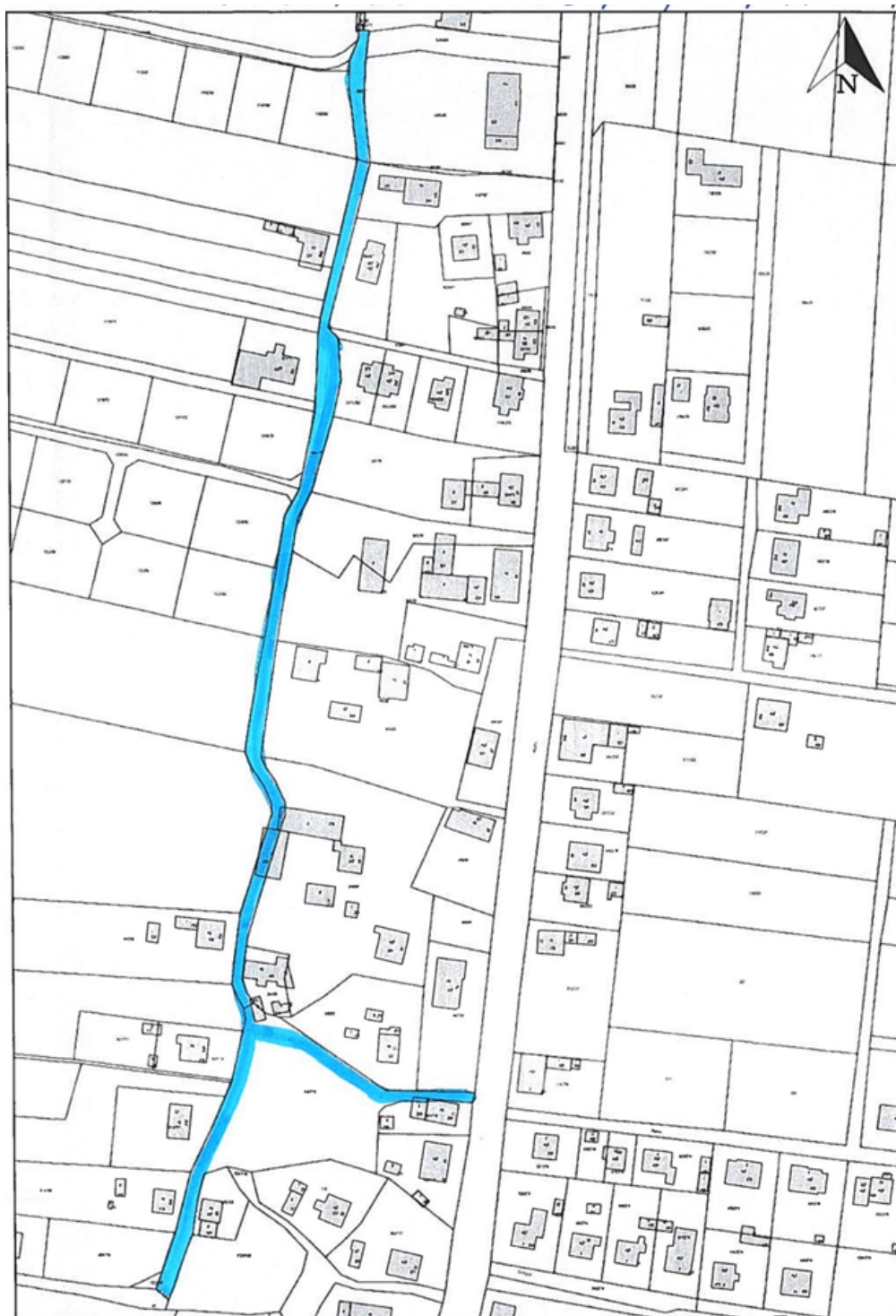

Załącznik Nr 2 do uchwały Nr XL/318/2022  
Rady Miejskiej w Sośnicowicach  
z dnia 26 stycznia 2022 r.

