



DZIENNIK URZĘDOWY

WOJEWÓDZTWA ŚLĄSKIEGO

Katowice, dnia 28 grudnia 2016 r.

Poz. 7076

ROZPORZĄDZENIE NR 7/2016 DYREKTORA REGIONALNEGO ZARZĄDU GOSPODARKI WODNEJ W GLIWICACH

z dnia 23 grudnia 2016 r.

w sprawie ustanowienia strefy ochronnej ujęcia wody podziemnej w Dąbrowie Górniczej - Ujejscu

Na podstawie art. 58 ust. 1 ustawy z dnia 18 lipca 2001 r. Prawo wodne (Dz. U. z 2015 r. poz. 469, 1590, 1642, 2295, z 2016 r. poz. 352, 1250) zarządza się, co następuje:

§ 1. Ustanawia się strefę ochronną ujęcia wód podziemnych w Dąbrowie Górniczej - Ujejscu, powiat Dąbrowa Górnicza, powiat zawierciański, gmina Łazy, województwo śląskie.

§ 2. Strefę ochronną ujęcia wody, o której mowa w § 1, stanowią:

1) teren ochrony bezpośredniej:

- a) dla studni nr U - 1, stanowiący obszar o powierzchni 0,052 ha, zlokalizowany na działce ewidencyjnej nr 911/5 obręb Ujejsce, gmina Dąbrowa Górnicza, przedstawiony na planie sytuacyjnym w załączniku nr 1 do rozporządzenia,
- b) dla studni nr U - 2, stanowiący obszar o powierzchni 0,0117 ha, zlokalizowany na działkach ewidencyjnych nr 426/18 oraz nr 426/21 obręb Ujejsce, gmina Dąbrowa Górnicza, przedstawiony na planie sytuacyjnym w załączniku nr 2 do rozporządzenia,
- c) dla studni nr U - 3, stanowiący obszar o powierzchni 0,010 ha, zlokalizowany na działce ewidencyjnej nr 2059/3 obręb Trzebieszawice, gmina Dąbrowa Górnicza, przedstawiony na planie sytuacyjnym w załączniku nr 3 do rozporządzenia,
- d) dla studni nr U - 4, stanowiący obszar o powierzchni 0,0716 ha, zlokalizowany na działce ewidencyjnej nr 1411/1, obręb Ząbkowice, gmina Dąbrowa Górnicza, przedstawiony na planie sytuacyjnym w załączniku nr 4 do rozporządzenia;

2) teren ochrony pośredniej o całkowitej powierzchni 2405 ha, obejmujący obszar zlokalizowany na działkach ewidencyjnych określonych w załączniku nr 5 do rozporządzenia, wyznaczony granicami, których opis stanowi załącznik nr 6 do rozporządzenia oraz przedstawiony na mapie stanowiącej załącznik nr 7 do rozporządzenia.

§ 3. Na terenie ochrony bezpośredniej ujęcia wody obowiązują zakazy i nakazy wynikające z art. 53 ustawy z dnia 18 lipca 2001 r. - Prawo wodne.

§ 4. Na terenie ochrony pośredniej ujęcia wody, o którym mowa w § 2 pkt. 2) wprowadza się następujące zakazy:

- 1) wprowadzania ścieków do wód lub do ziemi, za wyjątkiem wód opadowych i roztopowych spełniających wymogi i warunki zgodnie z obowiązującymi przepisami oraz ścieków ze stacji uzdatniania wody w Ujejscu;
- 2) rolniczego wykorzystania ścieków;

- 3) stosowania nawozów za wyjątkiem nawozów organicznych w postaci stałej - kompostów oraz kompostów wyprodukowanych z wykorzystaniem dżdżownic;
- 4) stosowania środków ochrony roślin które według zezwolenia na wprowadzanie środków ochrony roślin do obrotu lub pozwolenia na handel równoległy są klasyfikowane jako niebezpieczne dla środowiska;
- 5) lokalizowania składowisk odpadów oraz wylewisk ścieków (pól asenizacyjnych);
- 6) przechowywania lub składowania odpadów promieniotwórczych;
- 7) lokalizowania nowych ujęć wody ujmujących triasowy poziom wodonośny (nie dotyczy wykonywania studni awaryjnych lub zastępczych dla ujęcia w Ujejscu, studni do zwykłego korzystania z wód oraz studni Kopalni Chruszczobród II zlokalizowanych na działkach numer 5205, 5206, 5208 w Chruszczobrodzie, gmina Łazy, o wydajności do 40 m³/h);
- 8) lokalizowania cmentarzy oraz grzebania zwłok zwierzęcych;
- 9) lokalizowania nowych ferm chowu lub hodowli zwierząt;
- 10) budowy dróg klasy: A - autostrady, S - ekspresowe, GP – główne typu przyśpieszonego;
- 11) wykonywania otworów wiertniczych, w tym instalacji podziemnych w celu pozyskiwania ciepła geotermalnego ziemi lub w celach chłodniczych z wyłączeniem otworów wykonywanych w celu rozpoznania warunków geologicznych, hydrogeologicznych w tym monitoringu wód podziemnych;
- 12) lokalizowania magazynów produktów ropopochodnych i rurociągów do ich transportu, z wyjątkiem:
 - a) naziemnych zbiorników przeznaczonych do magazynowania gazu płynnego,
 - b) magazynów butli z gazem płynnym,
 - c) naziemnych zbiorników przeznaczonych do magazynowania oleju opałowego wykorzystywanego na indywidualne potrzeby grzewcze;
- 13) realizowania nowych – przy dopuszczeniu przebudowy, rozbudowy, odbudowy i montażu istniejących – przedsięwzięć należących do kategorii przedsięwzięć mogących zawsze znacząco oddziaływać na środowisko, w rozumieniu przepisów odrębnych, z wyjątkiem:
 - a) napowietrznych linii elektroenergetycznych,
 - b) instalacji radiokomunikacyjnych, radionawigacyjnych i radiolokacyjnych;
- 14) realizowania nowych – przy dopuszczeniu przebudowy, rozbudowy, odbudowy i montażu istniejących – przedsięwzięć mogących potencjalnie oddziaływać na środowisko, w rozumieniu przepisów odrębnych, dla których przeprowadzona ocena oddziaływania na środowisko wykazała możliwość wystąpienia zagrożenia dla wód podziemnych;
- 15) wypełniania terenów niekorzystnie przekształconych takich jak zapadliska, nieeksploatowane odkrywkowe wyrobiska lub wyeksploatowane części tych wyrobisk odpadami zaklasyfikowanymi zgodnie z Rozporządzeniem Ministra Środowiska w sprawie katalogu odpadów z dnia 9 grudnia 2014 r. (Dz. U. 2014 r. poz. 1923) do grup 1-20 za wyjątkiem odpadów rodzaju: gleba i ziemia, w tym kamienie (20 02 02), odpady betonu oraz gruz betonowy z rozbiórek i remontów (17 01 01), gruz ceglany (17 01 02), odpady innych materiałów ceramicznych i elementów wyposażenia (17 01 03), zmieszane odpady z betonu, gruzu ceglano-ceramicznego, odpadów materiałów ceramicznych i elementów wyposażenia nie zawierające substancji niebezpiecznych (17 01 07), drewno (17 02 01);
- 16) stosowania chemicznych środków przeciw oblodzeniu dróg na drogach nie posiadających kanalizacji deszczowej.

§ 5. 1. Teren ochrony bezpośredniej należy ogrodzić, a jego granice oznaczyć zgodnie z art. 53 ust. 3 ustawy z dnia 18 lipca 2001 r. - Prawo wodne.

2. Granice terenu ochrony pośredniej należy oznaczyć zgodnie z art. 57 ustawy z dnia 18 lipca 2001 r. - Prawo wodne.

§ 6. Rozporządzenie wchodzi w życie po upływie 14 dni od dnia ogłoszenia.

p.o. DYREKTORA REGIONALNEGO ZARZĄDU
GOSPODARKI WODNEJ W GLIWICACH

mgr inż. Tomasz Cywiński

Załącznik nr 1
do Rozporządzenia Nr 7/2016 Dyrektora
Regionalnego Zarządu Gospodarki Wodnej
w Gliwicach z dnia 23.12.2016 r.

Mapa terenu ochrony bezpośredniej ujęcia w Dąbrowie Górniczej - Ujejscu

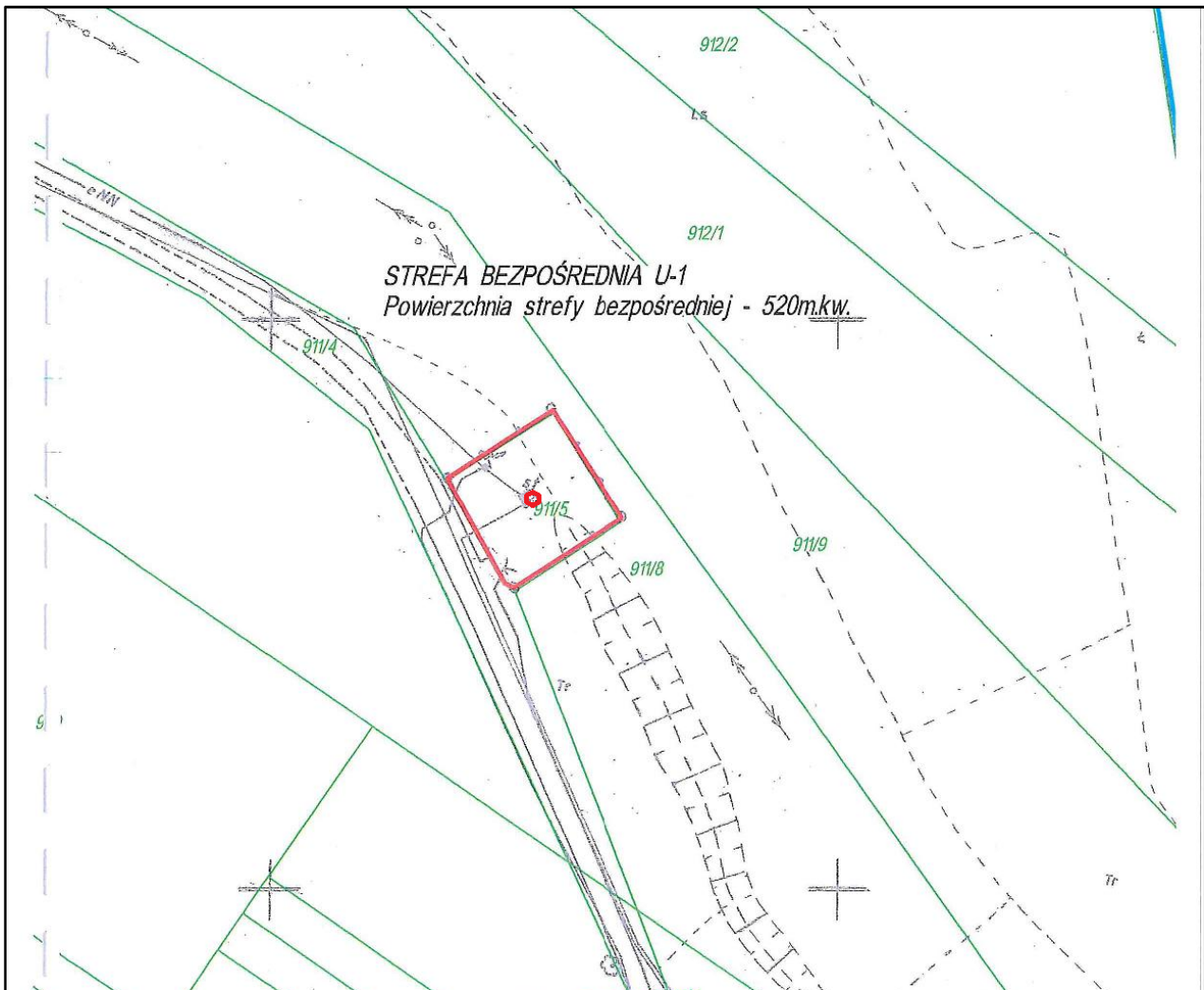

LEGENDA

- ujęcie Ujejsce – studnia U-1
- granica strefy ochrony bezpośredniej ujęcia Ujejsce

Załącznik nr 2
do Rozporządzenia Nr 7/2016 Dyrektora
Regionalnego Zarządu Gospodarki Wodnej
w Gliwicach z dnia 23.12.2016 r.

Mapa terenu ochrony bezpośredniej ujęcia w Dąbrowie Górniczej –Ujejscu

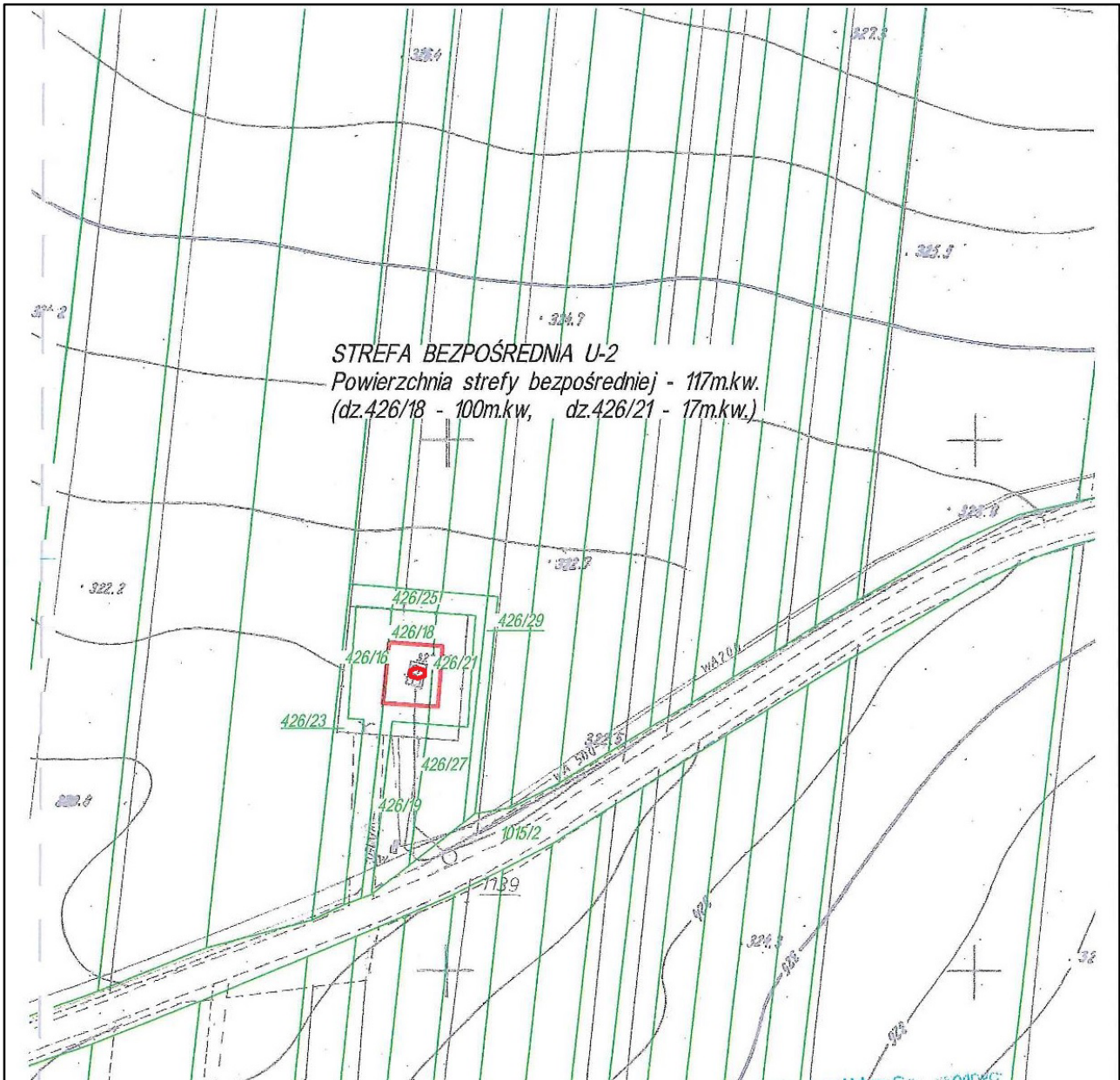

LEGENDA

- ujęcie Ujejsce – studnia U-2
- granica strefy ochrony bezpośredniej ujęcia Ujejsce

Załącznik nr 3
do Rozporządzenia Nr 7/2016 Dyrektora
Regionalnego Zarządu Gospodarki Wodnej
w Gliwicach z dnia 23.12.2016 r.

Mapa terenu ochrony bezpośredniej ujęcia w Dąbrowie Górniczej - Ujejscu

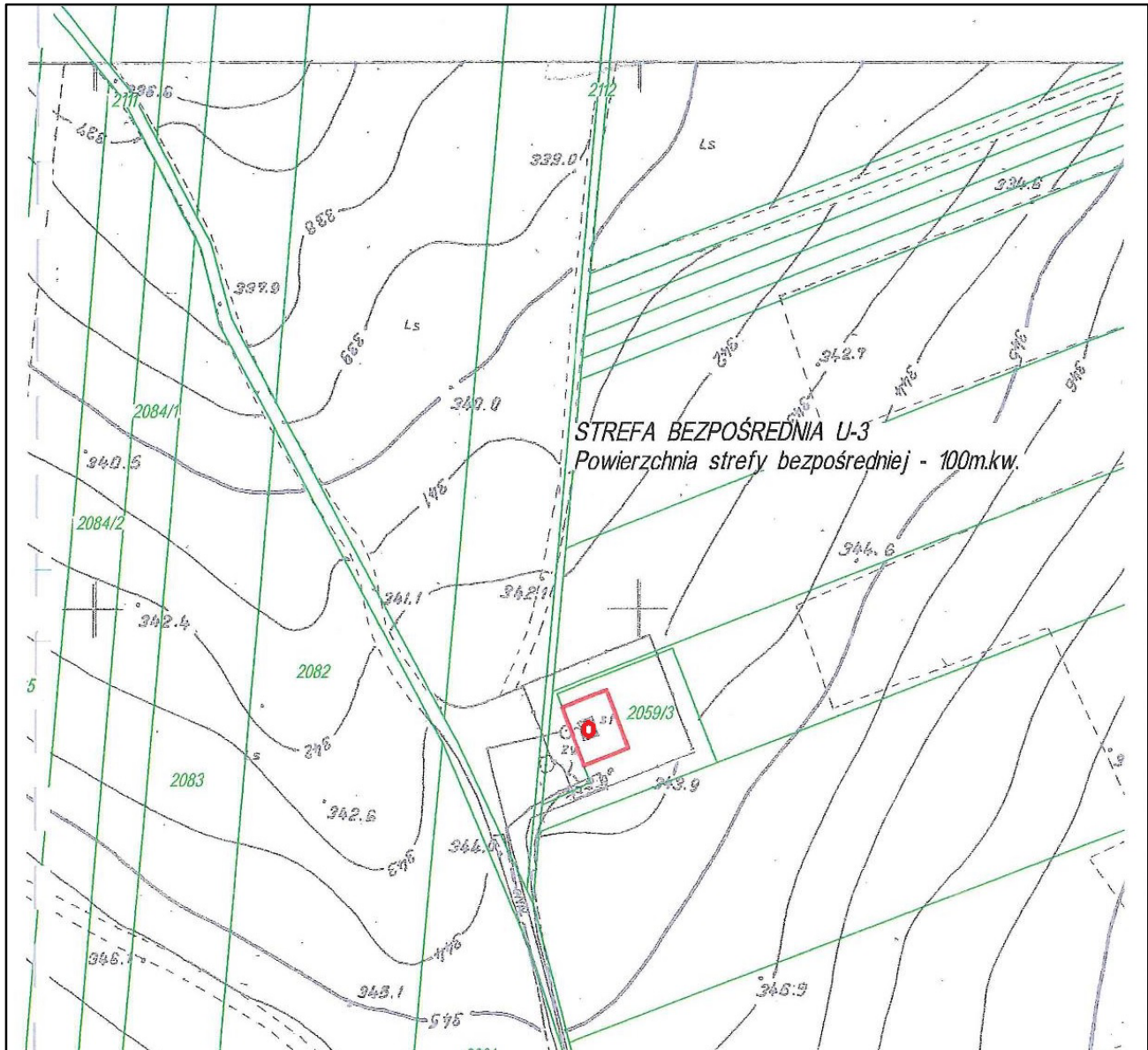

LEGENDA

- ujęcie Ujejsce – studnia U-3
- - - granica strefy ochrony bezpośredniej ujęcia Ujejsce

Załącznik nr 4
do Rozporządzenia Nr 7/2016 Dyrektora
Regionalnego Zarządu Gospodarki Wodnej
w Gliwicach z dnia 23.12.2016 r.

Mapa terenu ochrony bezpośredniej ujęcia w Dąbrowie Górniczej - Ujejscu

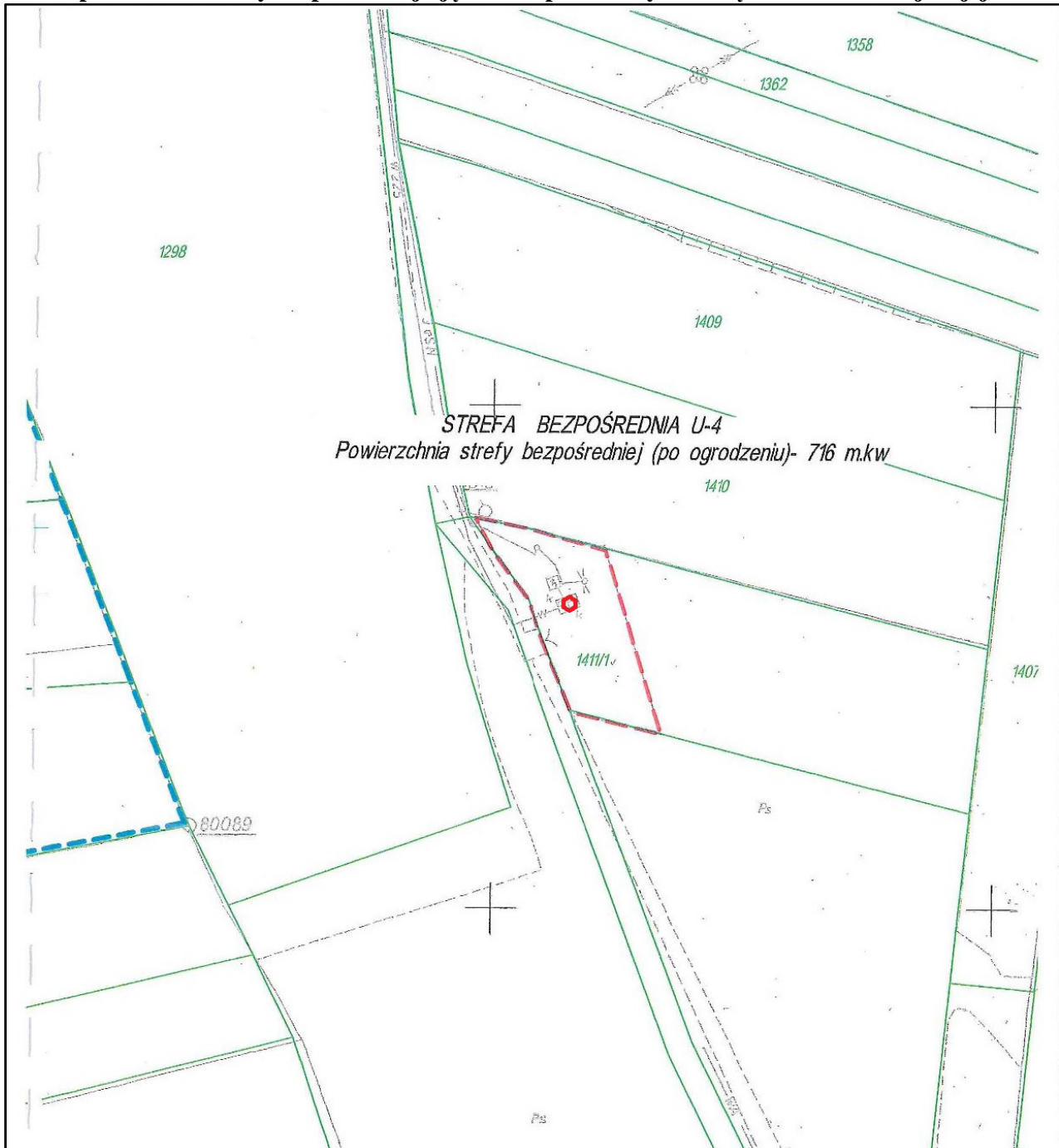

LEGENDA

- ujęcie Ujejsce – studnia U- 4
- granica strefy ochrony bezpośredniej ujęcia Ujejsce

Załącznik nr 5
do Rozporządzenia Nr 7/2016 Dyrektora
Regionalnego Zarządu Gospodarki Wodnej
w Gliwicach z dnia 23.12.2016 r.

**Wykaz działek geodezyjnych znajdujących się w obrębie terenu ochrony pośredniej strefy ochronnej
ujęcia w Dąbrowie Górniczej - Ujejscu**

Jednostka ewidencyjna – Dąbrowa Górnicza

Obręb – Bugaj

Działki nr: 1,10/1,10/2,10/3,10/4, 10/5, 108/1, 109/2, 109/3, 109/4, 109/5, 11/1, 11/10, 11/11, 11/12, 11/13, 11/14, 11/15, 11/16, 11/17, 11/18, 11/19, 11/20, 11/21, 11/23, 11/24, 11/25, 11/26, 11/5, 11/6, 11/7, 11/8, 11/9, 110/2, 111/1, 112/3, 113/3, 114/1, 115/1, 116/1, 117/2, 117/3, 118/2, 119/2, 12, 120/3, 120/5, 120/6, 120/7, 121/1, 121/3, 121/4, 122, 123/1, 124/1, 125/1, 125/2, 126/10, 126/11, 126/12, 126/13, 126/14, 126/15, 126/16, 126/17, 126/18, 126/19, 126/2, 126/20, 126/21, 126/22, 126/23, 126/25, 126/26, 126/27, 126/28, 126/29, 126/3, 126/30, 126/32, 126/34, 126/35, 126/4, 126/6, 126/7, 126/8, 126/9, 127/1, 127/2, 128, 129, 13, 130, 131, 132, 133, 137/2, 138, 139, 14, 140, 141, 15, 16, 17/1, 17/2, 17/3, 18, 19/1, 19/10, 19/12, 19/13, 19/14, 19/15, 19/16, 19/17, 19/18, 19/2, 19/3, 19/4, 19/5, 19/6, 19/7, 19/8, 2, 20/10, 20/11, 20/14, 20/15, 20/16, 20/2, 20/6, 20/7, 20/8, 20/9, 21/1, 21/10, 21/11, 21/12, 21/13, 21/14, 21/5, 21/8, 22/1, 22/3, 22/4, 22/5, 23, 24, 25, 26, 27/1, 28/2, 28/3, 28/4, 29/1, 29/2, 3, 30/1, 30/2, 30/3, 30/4, 30/5, 31, 32, 33, 34/1, 34/2, 34/3, 34/4, 35/1, 36, 37, 38, 39/1, 39/10, 39/11, 39/12, 39/13, 39/14, 39/15, 39/16, 39/2, 39/3, 39/4, 39/5, 39/6, 39/9, 4, 40, 41/1, 42, 43, 44/1, 44/2, 45, 46, 47/1, 47/2, 48/1, 49, 5, 50, 51, 52/1, 53, 54, 55, 56, 57, 58, 59, 6, 60, 61/1, 62/1, 63, 64/1, 65, 66, 67/1, 67/2, 68/1, 68/2, 68/3, 69/1, 69/2, 69/3, 7, 70, 71, 72/1, 73/1, 74/1, 74/2, 74/3, 74/4, 75/1, 76/1, 77, 78/1, 79, 8, 80, 81, 82/1, 82/2, 83/2, 84/2, 85/2, 86/3, 86/4, 87/2, 87/3, 88/3, 88/4, 88/5, 9, 90/2, 91/3, 91/4.

Obręb - Chruszczobród Piaski

Działki nr: 1007 - część, 1009 - część, 1115 - część, 1116 - część, 1117 - część, 1118 - część, 1119 - część, 1120 - część, 1121 - część, 1122 - część, 1123 - część, 1124 - część, 1125 - część, 1126 - część, 1127 - część, 1128 - część, 1129 - część, 1130 - część, 1131 - część, 1132 - część, 1133 - część, 1134 - część, 1135 - część, 1136 - część, 1137 - część, 1138, 1139, 1140, 1141, 1142, 1143 - część, 1214 - część, 1215 - część.

Obręb - Chruszczobród

Działki nr: 2737, 2738, 2739, 2740, 2741, 2742, 2743, 2744, 2745, 2746, 2747, 2748, 2749, 2750, 2751, 2752, 2753/1, 2753/2, 2754, 2755, 2756, 2757, 2758/10, 2758/11, 2758/3, 2758/4, 2758/5, 2758/6, 2758/7, 2758/8, 2758/9, 2759/1, 2759/2, 2759/3, 2760/1, 2760/2, 2761, 2762, 2763/2, 2763/3, 2763/4, 2763/5, 2764, 2765, 2776, 2777/2, 2778, 3062, 3063, 3064, 3065, 3066, 3067, 3068, 3069, 3070, 3071, 3072, 3073, 3074, 3075, 3076/1, 3076/2, 3077/1, 3077/2, 3078/1, 3078/2, 3079, 3080/1, 3080/2, 3295/5, 3296/5, 3297/5, 3298/5, 3299/4, 3300/4, 3301/4, 3302/4, 3303/4, 3304/4, 3305/4, 3306/4, 3307, 3308, 3309, 3310, 3311, 3312, 3313, 3314, 3315, 3316, 3317, 3318, 3319/2, 3320, 3321, 3322, 3323, 3324, 3325/2, 3326/2, 3327/2, 3328/2, 3329,

3330, 3331, 3332, 3333, 3334, 3335, 3336, 3337/1, 3337/2, 3338, 3339, 3340, 3341, 3342, 3343, 3344, 3345, 3346, 3347, 3348, 3349, 3350, 3351, 3352, 3353, 3354, 3355, 3356, 3357, 3358, 3359, 3360/2 - część, 3362/1, 4001, 4002, 4003, 4004, 4005, 4006, 4007, 4016, 4017, 4018, 4019, 4020, 4021, 4022, 4023, 4024, 4025, 4026, 4027, 4028, 4029, 4030, 4031, 4032, 4033, 4034, 4035, 4036, 4037, 4038, 4039, 4040, 4041, 4042, 4043, 4044, 4045, 4046, 4047, 4048, 4049, 4050, 4051, 4053, 4054, 4055, 4056, 4057, 4058/1, 4058/2, 4059, 4060, 4061, 4062, 4063, 4064, 4065, 4066, 4067, 4068, 4069, 4070, 4071, 4072, 4073, 4074, 4075, 4076, 4077, 4078, 4079, 4080, 4081, 4082, 4083, 4084/1, 4084/2, 4084/3, 4085, 4086, 4087, 4088 - część, 4089 - część, 4090, 4091, 4092, 4093, 4094, 4095, 4096, 4097, 4098, 4099, 4100, 4101, 4102, 4103, 4104, 4105, 4106, 4107, 4108, 4109, 4110, 4111, 4112, 4113, 4114, 4115, 4116, 4117, 4118, 4119, 4120, 4121, 4122, 4123, 4124, 4125, 4126, 4127, 4128, 4129, 4130, 4131, 4132, 4133, 4134, 4135, 4136, 4137, 4138, 4139, 4140, 4141, 4142, 4143, 4144, 4145, 4146, 4147, 4148, 4149/1, 4149/2, 4150, 4151, 4152/1, 4152/2, 4153, 4154, 4155, 4156, 4157, 4158, 4159, 4160, 4161, 4162, 4163, 4164, 4165, 4166, 4167, 4168, 4169, 4170, 4171, 4172, 4173, 4174, 4175, 4176, 4177, 4178, 4179/1, 4179/2, 4180/1, 4180/2, 4181, 4182, 4183, 4184, 4185, 4186, 4187, 4188, 4189, 4190, 4191, 4192, 4193, 4194, 4195, 4196, 4197, 4198, 4199, 4200, 4201, 4202, 4203, 4204, 4205, 4206, 4207, 4208, 4209, 4210, 4211, 4212, 4213/1, 4213/2, 4214, 4215, 4216, 4217, 4218, 4219, 4220, 4221, 4222, 4223, 4224/1, 4225, 4226/1, 4226/2, 4227, 4228, 4229, 4230, 4231, 4232, 4233, 4234, 4235, 4236, 4237, 4238, 4239, 4240, 4241, 4242, 4243, 4244, 4245, 4246/1, 4246/2, 4247, 4248, 4249, 4250, 4251, 4252, 4253, 4254, 4255, 4256, 4257, 4258, 4259, 4260, 4261, 4262, 4263, 4264, 4265, 4266, 4267, 4268, 4269, 4270, 4271, 4272, 4273, 4274, 4275, 4276, 4277, 4278, 4279, 4280, 4281, 4282, 4283, 4284, 4285, 4286, 4287, 4288, 4289, 4290, 4291, 4292, 4293, 4294, 4295, 4296, 4297, 4298, 4299, 4300, 4301, 4302, 4303, 4304, 4305, 4306, 4307, 4308, 4309, 4310, 4311, 4312, 4313/1, 4313/2, 4314, 4315, 4316, 4317, 4318, 4319, 4320, 4321, 4322, 4323, 4324, 4325, 4326, 4327, 4328, 4329, 4330, 4331, 4332, 4333, 4334, 4335, 4336, 4337, 4338, 4339, 4340, 4341, 4342, 4343, 4344, 4345, 4346/1, 4347/1, 4347/2, 4347/3, 4347/4, 4348, 4349, 4350, 4351, 4352, 4353, 4354, 4355, 4356, 4357, 4358, 4359, 4360, 4361, 4362, 4363, 4364, 4365, 4366, 4367, 4368, 4369, 4370, 4371, 4372, 4373, 4374, 4375, 4376, 4377, 4378, 4379, 4380, 4381, 4382, 4383, 4384, 4385, 4386, 4387, 4388, 4389, 4390, 4391, 4392, 4393, 4394, 4395, 4396, 4397, 4398, 4399, 4400, 4401, 4402, 4403, 4404, 4405, 4406, 4407, 4408, 4409, 4410, 4411, 4412, 4413, 4414, 4415, 4416, 4417, 4418, 4419, 4420, 4421, 4422, 4423, 4424, 4425, 4426, 4427, 4428, 4429, 4430, 4431, 4432, 4433, 4434, 4435, 4436, 4437, 4438, 4439, 4440, 4441/1, 4441/2, 4442, 4443, 4444, 4445, 4446, 4447, 4448, 4449, 4450, 4451, 4452, 4453, 4454, 4455, 4456, 4457, 4458, 4459, 4460, 4461, 4462, 4463, 4464, 4465, 4466, 4467, 4468, 4469, 4470, 4471, 4472, 4473, 4474, 4475, 4476, 4477, 4478, 4479, 4480, 4481, 4482, 4483, 4484, 4485, 4486, 4487, 4488, 4489, 4490, 4491, 4492, 4493, 4494, 4495, 4496, 4497, 4498, 4499, 4500, 4501, 4502, 4503, 4504, 4505, 4506, 4507, 4508, 4509, 4510, 4511, 4512, 4513, 4514, 4515, 4516, 4517, 4518, 4519, 4520, 4521, 4522, 4523, 4524, 4525, 4526, 4527, 4528, 4529, 4530, 4531, 4532, 4533, 4534, 4535, 4536, 4537, 4538, 4539, 4540, 4541, 4542, 4543, 4544, 4545, 4546, 4547, 4548, 4549, 4550, 4551, 4552, 4553, 4554, 4555, 4556, 4557, 4558, 4559, 4560, 4561, 4562, 4563, 4564, 4565, 4566, 4567, 4568, 4569, 4570, 4571, 4572, 4573, 4574, 4575, 4576, 4577, 4578, 4579, 4580, 4581, 4582, 4583/1, 4583/2, 4583/3, 4584, 4585, 4586, 4587, 4588, 4589, 4590, 4591, 4592, 4593, 4594, 4595, 4596/1, 4596/2,

4597, 4598, 4599, 4600, 4601, 4770, 4771, 4772, 4773, 4774, 4775/1, 4775/2, 4776, 4777, 4778, 4779, 4780, 4781, 4782, 4783, 4784, 4785, 4786, 4787/1, 4787/2, 4788/1, 4788/2, 4788/3, 4789, 4790, 4791, 4792, 4793, 4794/1, 4794/2, 4795, 4796, 4797, 4798, 4799, 4800, 4801, 4802, 4803, 4804, 4805, 4806, 4807, 4808, 4809, 4810, 4811, 4812, 4813/1, 4813/2, 4814, 4815, 4816, 4817, 4818, 4819, 4820, 4821, 4822, 4823, 4824, 4825, 4827, 4828, 4829, 4831, 4833, 4840, 4841, 4842, 4843, 4844, 4845, 4846, 4847, 4848, 4849, 4850, 4851, 4852, 4853, 4854, 4855/1, 4855/2, 4856, 4857, 4858, 4859, 4860, 4861, 4862, 4863, 4864, 4865- część, 4866, 4867 - część, 4868 - część, 4871 - część, 4872, 4874- część, 4876, 4877 - część, 4879 - część, 4882, 4941/1, 4941/2, 4942, 4943, 4944, 4945, 4946, 4947, 4948, 4949, 4950, 4951, 4952, 4953, 4954, 4955, 4956, 4957, 4958, 4959, 4960, 4961, 4962/1, 4962/2, 4962/3, 4963, 4964, 4965/1, 4965/2, 4966, 4967, 4968, 4969, 4970, 4971, 4972, 4973, 4974, 4975, 4976, 4977, 4978, 4979, 4980, 4981, 4982, 4983, 4984, 4985, 4986, 4987, 4988, 4989, 4990, 4991, 4992, 4993, 4994, 4995, 4996, 4997, 4998, 4999, 5000, 5001, 5002, 5003, 5004, 5005, 5006, 5007, 5008/1, 5008/2, 5008/4, 5008/5, 5008/6, 5008/7, 5009, 5010, 5011, 5013, 5014, 5015, 5016, 5017, 5018, 5019, 5020, 5021, 5022, 5023, 5024, 5025, 5026, 5027, 5028, 5029, 5030, 5031, 5032, 5033 - część, 5034 - część, 5035 - część, 5036 - część, 5037, 5038 - część, 5041, 5042 - część, 5043 - część, 5067, 5068, 5069, 5070, 5071, 5072, 5074, 5075, 5076, 5077, 5078, 5079, 5080, 5085, 5086, 5087, 5088, 5089, 5090, 5091 - część, 5092, 5093, 5094, 5095, 5096, 5097, 5098, 5099, 5100, 5101, 5102, 5103 - część, 5104, 5105 - część, 5108, 5109, 5110 - część, 5111, 5112, 5113, 5115 - część, 5116, 5117, 5118, 5119, 5120, 5121, 5122, 5123, 5124, 5125, 5126, 5127, 5128, 5129, 5130, 5131, 5132, 5133, 5134, 5135, 5136, 5137, 5138, 5139, 5140, 5141, 5142, 5143, 5144, 5145, 5146, 5147, 5148, 5149, 5150, 5151, 5152, 5153, 5154, 5155, 5156, 5157, 5158, 5159, 5160, 5161, 5162, 5163, 5164, 5165, 5166, 5167, 5168, 5169, 5170, 5171, 5172, 5173, 5174, 5175, 5176, 5177, 5178, 5179, 5180, 5181, 5182, 5183, 5184, 5185, 5186, 5187, 5188, 5189, 5190, 5191, 5192, 5193, 5194, 5195, 5196, 5197, 5198, 5199, 5200, 5201, 5202, 5203, 5204, 5205, 5206, 5207, 5208, 5209, 5210, 5211, 5212, 5213, 5214, 5215, 5216, 5217, 5218, 5219, 5220, 5221, 5222, 5223, 5224, 5225, 5226, 5227, 5228, 5229, 5230, 5231, 5232, 5233, 5234, 5235, 5236, 5237, 5238, 5239, 5240, 5241/1, 5241/2, 5242, 5243, 5244, 5245, 5246, 5247, 5248, 5249, 5250, 5251, 5252, 5253, 5254, 5255, 5256, 5257, 5258, 5259, 5260, 5261, 5262, 5263, 5264, 5265, 5266, 5267, 5268, 5269, 5270, 5271, 5272, 5273, 5274, 5275, 5276, 5277, 5278, 5279, 5280, 5281, 5282, 5283, 5284, 5285, 5286, 5287, 5288, 5289, 5290, 5291, 5292, 5293, 5294, 5295, 5296, 5297, 5298, 5299, 5300, 5301, 5302, 5303, 5304, 5305, 5306, 5307, 5308, 5309, 5310, 5311/1, 5311/2, 5311/3, 5311/4, 5312, 5313, 5314, 5315, 5316, 5317, 5318, 5319, 5320, 5321, 5322, 5323, 5324, 5325, 5326, 5327, 5328, 5329, 5330, 5331, 5332, 5333, 5334, 5335, , 5336, 5337, 5338, 5339, 5340, 5341, 5342, 5343, 5344, 5345, 5346, 5347, 5348, 5349, 5350, 5351, 5352, 5353, 5354, 5355, 5356, 5357, 5358, 5359, 5360, 5361, 5362, 5363, 5364, 5365, 5366, 5367, 5368, 5369, 5370, 5371, 5372, 5373, 5374, 5375, 2766/2, 6011 - część, 6013, 6015 - część, 6016, 6017, 6018, 6019 - część, 6020 - część, 6025, 6026, 6027, 6028, 6029, 6033, 6035 - część, 6042 - część, 6060 - część, 6061, 6064, 6065, 6066, 6067, 6068, 6069, 6070, 6143, 6144, 6145, 6146, 6147, 6148, 6149, 6150, 6151, 6152, 6153, 6154, 6155, 6156, 6157, 6158, 6159, 6160, 6161, 6162, 6163, 6164 - część, 6165, 6166, 6167, 6168, 6169, 6170, 6171, 6172, 6173, 6174, 6175, 6176, 6204, 6205/1, 6205/2, 6206, 6207, 6208, 6209, 6210, 6246 - część, 6247, 6248, 6249, 6250, 6251, 6252, 6253, 6254, 6255, 6256, 6257, 6258, 6268, 6269, 6272 - część, 6273/1, 6273/6

- część, 6274, 6307, 6308, 6309, 6310, 6311, 6312, 6313, 6314, 6315, 6316, 6317, 6318, 6319, 6320, 6321, 6322, 6323, 6324, 6325, 6326, 6327, 6328, 6329, 6330, 6331, 6332, 6333, 6334, 6335, 6336, 6337, 6338, 6339, 6340, 6341, 6342, 6343, 6344, 6345, 6346, 6347, 6348, 6349, 6350, 6351, 6352, 6353, 6354, 6355, 6356, 6357, 6358, 6359, 6360, 6361, 6362, 6363, 6364, 6365, 6366, 6367, 6368, 6369, 6370, 6371, 6372, 6373, 6374, 6375, 6376, 6377, 6378, 6379, 6380, 6381, 6382, 6383, 6384, 6385, 6386, 6387, 6388, 6389, 6390, 6391, 6392, 6393, 6394, 6395, 6396, 6397, 6398/1, 6398/2, 6399, 6400, 6401, 6402, 6403, 6404, 6405, 6406, 6407, 6408, 6409/1, 6409/2, 6410, 6411, 6412, 6413, 6497, 6498, 6499, 6500, 6501, 6502, 6503, 6504, 6510-część, 6733, 6734, 6735, 6736, 6737, 6739 - część, 6740 - część, 6741 - część, 6743, 6744, 6745, 6746, 6747, 6748 - część, 6885, 6886, 6887, 6891, 6892, 6893, 6894, 6895, 6896, 6897, 6898, 6899, 6900, 6901, 6902, 6929, 6933 - część, 6934 - część, 6935, 6936, 6937, 6938, 6939, 6940, 6941, 6942, 6943, 6944, 6945, 6010.

Obwód - Sikorka

Działki nr: 1, 10/1, 10/3, 10/4, 10/5, 100, 101, 102, 103, 104, 105, 106, 107, 108, 109, 11/1, 11/2, 11/4, 11/6, 11/7, 110, 111, 112, 113, 114, 115, 116, 117, 118, 119, 12/1, 12/2, 120, 121, 122, 123, 124, 125, 126, 127, 128, 129, 13, 130, 131, 132, 133, 134, 135, 136, 137, 138, 139, 14, 140, 141, 142, 143, 144, 145, 146, 147, 148, 149, 15, 150, 151, 152, 153, 154, 155, 156, 157, 158/1, 158/2, 158/3, 158/4, 159, 16, 160/1, 160/2, 160/3, 161, 163/2, 163/3, 164/3, 164/4, 165, 166, 167, 168, 169, 17, 170/1, 170/2, 170/3, 171/1, 171/2, 172/2, 172/4, 172/5, 172/6, 172/7, 172/8, 172/9, 173, 174, 175, 176, 177, 178, 179, 18, 180, 181/1, 182/1, 182/2, 183, 184, 185, 186, 187, 188, 189, 19, 190, 191, 192, 193/2, 193/3, 194, 195, 196, 197, 198, 199, 2, 20, 200, 201, 202, 203, 204, 205, 206, 207, 208, 209, 21, 210/1, 210/3, 210/5, 210/6, 210/7, 211, 212, 213, 214/10, 214/11, 214/12, 214/3, 214/4, 214/5, 214/6, 214/7, 214/8, 214/9, 215, 216, 217/1, 217/2, 218/1, 218/4, 218/5, 218/6, 219/3, 219/5, 219/6, 219/7, 219/8, 22, 220, 221, 222, 223/1, 224, 225, 226/1, 226/2, 226/4, 226/5, 226/6, 227, 228, 229/1, 229/2, 23, 230/1, 231/1, 231/3, 232, 233/2, 233/3, 234, 235/1, 235/2, 236, 237/1, 237/2, 238, 239/2, 239/3, 239/4, 24, 240, 241, 242, 243, 244, 245/1, 245/2, 246, 247/2, 247/3, 248, 249, 25, 250/1, 250/2, 251/1, 251/2, 252, 253, 254, 255, 256/1, 256/2, 257/1, 257/2, 258/1, 258/2, 259/1, 259/2, 26, 260/1, 260/2, 261/1, 261/2, 262, 263/1, 263/2, 264, 265, 266, 267, 268, 269, 27, 270, 271, 272, 273/1, 273/2, 274, 275, 276, 277, 278, 279, 28, 280, 281, 282, 283, 284, 285, 286, 287/1, 287/2, 288, 289, 29, 290, 291, 292/1, 293, 294, 295, 296, 297, 298, 299, 3/1, 30, 301/2, 301/3, 302, 303, 304, 305, 306, 307, 308, 309, 31, 310, 311, 312, 313, 314, 315, 316, 32, 321/3, 322/5, 322/7, 323, 324, 325, 326/1, 326/2, 327, 328/1, 328/2, 329, 33, 337, 338, 339, 34, 340/3, 340/4, 340/5, 340/6, 340/7, 341/2, 341/3, 341/4, 341/5, 341/6, 342/1, 342/10, 342/11, 342/12, 342/13, 342/2, 342/3, 342/7, 342/8, 343/1, 343/3, 343/5, 343/8, 343/9, 344, 345, 346, 347, 348, 349/1, 349/10, 349/11, 349/13, 349/14, 349/17, 349/18, 349/19, 349/4, 349/5, 349/6, 349/7, 349/8, 349/9, 35, 350/1, 350/2, 351/1, 351/2, 352/1, 352/2, 353/3, 353/4, 353/5, 353/6, 354/2, 354/3, 355/1, 355/2, 356/2, 356/4, 356/5, 356/6, 356/7, 357/1, 357/2, 358/1, 358/2, 359, 36, 360, 361, 362, 363, 364/4, 364/5, 364/6, 364/7, 364/8, 365/1, 365/2, 366/10, 366/11, 366/3, 366/4, 366/5, 366/6, 366/8, 366/9, 367/2, 367/3, 368, 369/1, 369/2, 369/3, 37, 370, 371, 372, 373, 374, 375, 376, 377, 378, 379, 38, 380, 381/2, 381/3, 382, 383/1, 383/2, 384/1, 384/2, 384/3, 385, 386, 387, 388, 389, 39, 390, 391, 392/3, 392/4, 392/5, 392/6, 393, 394, 395/1, 395/2, 396, 397, 398, 399, 4, 40, 400, 401, 402/1, 403, 404, 405, 406, 407, 408/2, 409, 41, 410, 411, 412, 413/2, 413/3, 414/3,

414/4, 415/3, 416/1, 417/2, 418/1, 419/12, 419/13, 419/14, 419/4, 419/7, 419/8, 419/9, 42, 420, 421, 422, 423, 424, 425, 426, 427, 428, 429, 43, 430, 431, 432, 433, 434, 435, 436/10, 436/11, 436/12, 436/13, 436/14, 436/15, 436/16, 436/17, 436/18, 436/19, 437, 438, 439, 44, 440, 441, 442, 443, 444, 445, 446, 447, 448, 449, 45, 450/1, 451/1, 452, 453, 457, 458, 459/2, 459/3, 46, 460, 461, 462, 463, 464, 465, 466, 467, 469/1, 47, 470, 471/1, 472/1, 473, 474, 476/1, 476/2, 477, 478, 479, 48, 480/3, 480/4, 480/5, 481, 482, 483/1, 483/3, 483/4, 483/5, 484, 485, 486, 487, 488, 489, 49, 490, 491, 492, 493, 494, 495, 496, 497/1, 499, 5, 50, 500, 501, 502, 503, 504, 505, 506, 507, 508, 509, 51, 510, 511, 512, 513, 514, 515, 516, 517, 518, 519, 52, 520, 521, 522, 523, 524, 525, 526, 527, 528, 529/1, 529/2, 53, 530, 531/1, 531/2, 532, 533, 534, 535, 536, 537 538/1, 538/2, 538/3, 539, 54, 540, 541, 542, 543, 544, 545/1, 545/2, 546, 547, 548, 549/1, 549/2, 549/3, 55, 550/2, 550/3, 550/4, 551, 552, 553, 554, 555, 556/1, 556/2, 558/1, 559, 56, 560, 561, 562, 563/10, 563/11, 563/12, 563/14, 563/15, 563/17, 563/18, 563/19, 563/20, 563/22, 563/23, 563/24, 563/25, 563/26, 563/27, 563/28, 563/29, 563/30, 563/32, 563/39, 563/40, 563/42, 563/45, 563/46, 563/47, 563/48, 563/5, 563/6, 563/7, 563/8, 563/9, 564/1, 564/4, 564/5, 564/6, 564/7, 564/8, 564/9, 565/1, 565/2, 566/1, 566/2, 567, 568/1, 568/2, 569, 57, 570, 571, 572, 573/1, 573/2, 574/3, 574/4, 575, 576, 577, 578/1, 578/2, 579, 58, 580/3, 580/4, 581, 582/2, 582/3, 583/1, 584/1, 586/3, 587, 588, 589, 59, 590, 591, 592/1, 592/2, 593, 594, 595, 596, 597/1, 597/2, 598, 599, 6/1, 6/2, 6/3, 60, 600, 601, 602/1, 602/4, 602/6, 602/7, 602/8, 602/9, 603, 604/1, 605, 606, 607, 608, 609, 61/1, 610/1, 611, 612, 613, 614, 615, 616, 617, 618, 619, 62, 620/1, 621, 622/1, 622/2, 623, 624, 625, 626, 627, 628, 629, 63, 630, 631, 632, 633, 634, 635, 636, 637, 638, 639, 64, 640/1, 641, 642, 643, 644, 645/1, 645/2, 645/3, 646/1, 646/2, 647, 648, 649, 65, 650, 651, 652, 653, 654, 655, 656, 657, 658, 659, 66, 660, 661, 662, 663, 664, 665, 666, 667, 668, 669, 67, 670, 671, 672, 674, 675, 676, 677, 678, 679, 68, 680, 681, 69/1, 69/2, 7, 70, 71, 72, 73, 74, 75, 76, 77, 78, 79, 8/1, 80, 81/1, 81/2, 82/1, 83, 84, 85/1, 85/2, 86, 87, 88, 89, 9, 90, 91, 92, 93, 94, 95, 96, 97, 98/1, 99, 322/8, 322/9.

Obręb - Trzebieszowice

Działki nr: 1028, 1029, 1030, 1031, 1032, 1033, 1034, 1035, 1110 - część, 1112, 1113/1, 1113/2, 1114/1, 1114/2, 1115/1, 1115/2, 1116/1, 1116/2, 1117, 1118 - część, 1119 - część, 1120 - część, 1121 - część, 1122, 1123 - część, 1124 - część, 1125 - część, 1126 - część, 1127 - część, 1128 - część, 1129/1 - część, 1159, 1160, 1161, 1162, 1163, 1164, 1165, 1166/3, 1166/4, 1166/5, 1166/6, 1167, 1168, 1169, 1170/1, 1170/2, 1171, 1172 - część, 1173 - część, 1174 - część, 1249 - część, 1253/1, 1253/3, 1253/4, 1254, 1255/1, 1255/2, 1256, 1257, 1258, 1259, 1260, 1261, 1262, 1263, 1264, 1265, 1266, 1267, 1268, 1269, 1270, 1271, 1272, 1273, 1274, 1275, 1276, 1277, 1278, 1279, 1280, 1281, 1282, 1283, 1284, 1285, 1286, 1287, 1288, 1289/1, 1289/2, 1289/3, 1289/4, 1290/1, 1290/2, 1291, 1292, 1293, 1294, 1295, 1296, 1297, 1298, 1299, 1300, 1301, 1302/1, 1302/2, 1303, 1304, 1305, 1306/3, 1306/4, 1306/5, 1306/6, 1307/1, 1307/2, 1308, 1309, 1310, 1311, 1312, 1313, 1314, 1315, 1316, 1317, 1318, 1319, 1320, 1321, 1322, 1323, 1324, 1325/1, 1325/2, 1326, 1327, 1328, 1329, 1330/1, 1330/2, 1330/3, 1331, 1332, 1333, 1334, 1335, 1336, 1337, 1338, 1339, 1340, 1341, 1342, 1343, 1344/1, 1344/2, 1345, 1346/1, 1346/2, 1346/3, 1346/4, 1346/5, 1347, 1348, 1349, 1350, 1351, 1354/1, 1354/3, 1354/4, 1355, 1356, 1357, 1358, 1359, 1360, 1361, 1362, 1363, 1364, 1365, 1366, 1367, 1368, 1369/1, 1369/2, 1369/3, 1370, 1371, 1372, 1373, 1374, 1375, 1376, 1377, 1378, 1379, 1380, 1381, 1382, 1383, 1384, 1385, 1386, 1387, 1388, 1389/1, 1389/2, 1390, 1391, 1392, 1393, 1394, 1395, 1396/1, 1396/2,

1397/1, 1397/2, 1397/3, 1398, 1399, 1400, 1401, 1402/3, 1402/4, 1402/5, 1402/6, 1403, 1404, 1405, 1406, 1407, 1408/1, 1408/2, 1409/1, 1409/2, 1410, 1411, 1412, 1413, 1414, 1415, 1416, 1417, 1418, 1419, 1420, 1421, 1422, 1423, 1424, 1425, 1426, 1427/2, 1427/3, 1427/4, 1428, 1429, 1430, 1431, 1432, 1433, 1434, 1435, 1436, 1437, 1438, 1439, 1440, 1441/1, 1443/1, 1444, 1445, 1446/1, 1446/2, 1447, 1448, 1449, 1450, 1451, 1452, 1453, 1454, 1455, 1456, 1457, 1458, 1459, 1460, 1461, 1461/2, 1461/3, 1462, 1463, 1464, 1465, 1466/1, 1466/2, 1467, 1468, 1469, 1470, 1471, 1472, 1473, 1474, 1475, 1476, 1477, 1478, 1479, 1480, 1481, 1482, 1483, 1484, 1485, 1486, 1487, 1488, 1489, 1490, 1491, 1492/1, 1492/2, 1493, 1494, 1495, 1496, 1497/1, 1497/2, 1497/3, 1498, 1499, 1500, 1501, 1502, 1503, 1504, 1505, 1506, 1507, 1508, 1510, 1511, 1512/1, 1512/2, 1513, 1514, 1515, 1516, 1517, 1518, 1519, 1520, 1521, 1522, 1523, 1524, 1525, 1526, 1527, 1528, 1529, 1530, 1531, 1532, 1533, 1534/1, 1534/2, 1536, 1535, 1537, 1538, 1539, 1540, 1541, 1542, 1543/1, 1543/2, 1544, 1545, 1546, 1547, 1548/1, 1548/2, 1548/3, 1549, 1550, 1551, 1552, 1553, 1554, 1555, 1556, 1557, 1558, 1559, 1560, 1561, 1562/1, 1562/2, 1563, 1564, 1565, 1566, 1567, 1568, 1569, 1570, 1571, 1572, 1573, 1574, 1575, 1576, 1577, 1578, 1579, 1580, 1581, 1582, 1583/1, 1583/2, 1584/1, 1584/2, 1585, 1586, 1587, 1588, 1589, 1590, 1591, 1592, 1593, 1594, 1595/1, 1595/2, 1596, 1597, 1598, 1599/1, 1599/2, 1599/3, 1600, 1601, 1602, 1603, 1604, 1605, 1606, 1607, 1608, 1609, 1610, 1611, 1612, 1613/1, 1613/2, 1614/1, 1615 - część, 1674 - część, 1675 - część, 1676 - część, 1677 - część, 1678 - część, 1679/4 - część, 1680 - część, 1681/3, 1681/4 - część, 1681/5, 1681/6 - część, 1682/2, 1682/3 - część, 1683/2, 1683/3 - część, 1684/1, 1684/2 - część, 1685/1, 1685/2 - część, 1686/1, 1686/6 - część, 1687/1, 1687/2 - część, 1688/1, 1688/2 - część, 1689/4, 1690, 1691, 1692/1, 1692/2, 1693/1, 1694/2, 1694/3, 1695, 1696, 1697, 1698, 1699 - część, 1700, 1701, 1702, 1703, 1704/1, 1704/3, 1704/4, 1704/5, 1704/6, 1705, 1706, 1707, 1708, 1709, 1710, 1711/1, 1711/10, 1711/11, 1711/12, 1711/13, 1711/14, 1711/15, 1711/16, 1711/17, 1711/18, 1711/19, 1711/2, 1711/20, 1711/21, 1711/22, 1711/23, 1711/24, 1711/25, 1711/3, 1711/4, 1711/5, 1711/6, 1711/7, 1711/9, 1712/1, 1712/2, 1713, 1714/1, 1715/1, 1716/1, 1717/1, 1718, 1719/1, 1719/2, 1720, 1721, 1722, 1723/1, 1723/2, 1723/3, 1723/4, 1723/5, 1724, 1725, 1726, 1727, 1728, 1729, 1730, 1731, 1732, 1733, 1734, 1735, 1736, 1737, 1738, 1739, 1740, 1741/1, 1741/2, 1742/1, 1742/2, 1743/10, 1743/11, 1743/12, 1743/5, 1743/6, 1743/7, 1743/8, 1743/9, 1744/1, 1744/2, 1745/1, 1745/2, 1746/1, 1746/2, 1747/1, 1747/2, 1748/1, 1748/2, 1749, 1750, 1751, 1752, 1753, 1754/1, 1754/2, 1755, 1756, 1757, 1758, 1759, 1760, 1761, 1762, 1763, 1764, 1765, 1766, 1767, 1768, 1769, 1770, 1771, 1772, 1773, 1774, 1775, 1776/1, 1776/2, 1776/3, 1777, 1778, 1779, 1780/1, 1780/2, 1781, 1782, 1783, 1784, 1785, 1786, 1787, 1788, 1789, 1790, 1791, 1792, 1793, 1794, 1795/1, 1796/1, 1797/1, 1798, 1799/1, 1799/2, 1800, 1801, 1802, 1803/1, 1803/2, 1803/3, 1803/4, 1803/5, 1804, 1805, 1806, 1807, 1808, 1809, 1810, 1811, 1812, 1813, 1814, 1815, 1816, 1817, 1818, 1819, 1820, 1821/1, 1821/2, 1822, 1823/1, 1823/2, 1823/3, 1823/4, 1824, 1825, 1826, 1827, 1828, 1829, 1830, 1831, 1832, 1833, 1834/1, 1834/2, 1835, 1836, 1837, 1838, 1839, 1840, 1841, 1842, 1843, 1844, 1845, 1846, 1847, 1848, 1849, 1850, 1851, 1852, 1853, 1854, 1855, 1856/1, 1856/2, 1856/3, 1857, 1858, 1859, 1860/1, 1860/2, 1861, 1862, 1863, 1864, 1865, 1866, 1867, 1868, 1869, 1870, 1871, 1872, 1873, 1874, 1875, 1876/1, 1876/2, 1876/3, 1876/4, 1876/5, 1877, 1878, 1879, 1880, 1881/1, 1881/3, 1881/4, 1881/5, 1881/6, 1882, 1883, 1884, 1885, 1886, 1887, 1888/1, 1888/10, 1888/11, 1888/12, 1888/13, 1888/14, 1888/15, 1888/16, 1888/17, 1888/18, 1888/19, 1888/2, 1888/20, 1888/21, 1888/22, 1888/23, 1888/24, 1888/25, 1888/3, 1888/4, 1888/5,

1888/6, 1888/7, 1888/9, 1889/1, 1889/2, 1890, 1891/1, 1892/1, 1893/1, 1894/1, 1895, 1896/1, 1896/2, 1897, 1898, 1899, 1900/1, 1900/2, 1900/3, 1900/4, 1900/5, 1901, 1902, 1903, 1904, 1905, 1906, 1907, 1908, 1909, 1910, 1911, 1912, 1913, 1914, 1915, 1916, 1917, 1918/1, 1918/2, 1919, 1920/1, 1920/2, 1920/3, 1920/4, 1921, 1922, 1923, 1924, 1925, 1926, 1927, 1928, 1929, 1930, 1931/1, 1931/2, 1932, 1933, 1934, 1935, 1936, 1937, 1938, 1939, 1940, 1941, 1942, 1943, 1944, 1945, 1946, 1947, 1948, 1949, 1950, 1951, 1952, 1953/1, 1953/2, 1953/3, 1954, 1955, 1956, 1957/1, 1957/2, 1958, 1959, 1960, 1961, 1962, 1963, 1964, 1965, 1966, 1967, 1968, 1969, 1970, 1971, 1972, 1973/1, 1973/2, 1973/3, 1973/4, 1973/5, 1974, 1975, 1976, 1977, 1978/1, 1978/3, 1978/4, 1978/5, 1978/6, 1979, 1980, 1981, 1982, 1983, 1984, 1985/1, 1985/10, 1985/11, 1985/12, 1985/13, 1985/14, 1985/15, 1985/16, 1985/17, 1985/18, 1985/19, 1985/2, 1985/20, 1985/21, 1985/22, 1985/23, 1985/24, 1985/25, 1985/3, 1985/4, 1985/5, 1985/6, 1985/7, 1985/9, 1986/1, 1986/2, 1987, 1988/1, 1989/1, 1990/1, 1991/1, 1992, 1993/1, 1993/2, 1994, 1995, 1996, 1997/1, 1997/2, 1997/3, 1997/4, 1997/5, 1998, 1999, 2000, 2001, 2002, 2003, 2003/2, 2004, 2005, 2006/1, 2006/2, 2007/1, 2007/2, 2008/1, 2008/2, 2009/3, 2009/4, 2009/5, 2009/6, 2010/1, 2010/2, 2011/1, 2011/2, 2012/1, 2012/2, 2013/1, 2013/2, 2014, 2015/1, 2015/3, 2015/4, 2015/5, 2015/6, 2016, 2017, 2018/1, 2018/2, 2019, 2020, 2021, 2022, 2023, 2024, 2025, 2026, 2027, 2028, 2029, 2030, 2031, 2032, 2033, 2034, 2035, 2036, 2037, 2038, 2039, 2040, 2041, 2042, 2043, 2044/1, 2044/2, 2044/3, 2045, 2046, 2047, 2048, 2049, 2050, 2051/1, 2051/2, 2052, 2053, 2054, 2055/1, 2055/2, 2056, 2057/1, 2057/2, 2057/3, 2057/4, 2057/5, 2058, 2059/1, 2059/3, 2059/4, 2060, 2061, 2062, 2063, 2064, 2065/1, 2065/2, 2066, 2067, 2068, 2069, 2070, 2071, 2072/1, 2072/2, 2072/3, 2072/4, 2072/5, 2072/6, 2077/1, 2077/2, 2078, 2079, 2080, 2081, 2082, 2083, 2084/1, 2084/2, 2085, 2086, 2087, 2088, 2089, 2090, 2091/1, 2091/2, 2091/3, 2091/4, 2091/5, 2091/6, 2096/1, 2096/2, 2097, 2098, 2099, 2100, 2101, 2102, 2103, 2104, 2105, 2106, 2107, 2108, 2109, 2110, 2111, 2112, 2113, 2120, 2121, 36/1, 37, 38/1, 39/1, 40/1, 940 - część, 941 - część, 942 - część, 943 - część, 944 - część, 945 - część, 946 - część, 947/1 - część, 947/2 - część, 948 - część, 949 - część, 950 - część, 951 - część, 952, 953, 954, 955, 956, 957, 958.

Obwód – Tucznawa

Działki nr: 1/3, 1/4, 10, 100, 1001, 1003, 1004, 1006, 1007, 101, 1010, 1013, 1014, 1019, 102/3, 102/4, 102/5, 1020 - część, 103/2, 104, 105/1, 105/3, 105/4, 106/5, 109/4, 11, 110/4, 110/5, 1102, 1103, 1104, 1105, 1106, 1107, 1108 - część, 1109 - część, 111/3, 1110 - część, 1111 - część, 1112 - część, 112/10, 112/12, 112/13, 112/3, 112/4, 112/6, 112/7, 112/8, 112/9, 113/3, 113/5, 113/6, 113/8, 113/9, 114/10, 114/12, 114/13, 114/14, 114/15, 114/16, 114/18, 114/4, 114/8, 115/3, 115/5, 115/6, 115/7, 116/10, 116/11, 116/12, 116/3, 116/5, 116/6, 116/9, 117/12, 117/3, 117/4, 117/5, 117/6, 118/5, 118/6, 118/7, 118/8, 119/3, 12, 120/4, 120/6, 121/2, 122/1, 123/2, 126/4, 126/7, 126/9, 127/2, 127/5, 128/3, 129/3, 129/4, 130/3, 131/3, 131/4, 132/2, 132/3, 132/4, 133/3, 134/3, 134/5, 135/3, 136/5, 136/6, 136/7, 137/5, 137/6, 137/7, 137/8, 138/3, 139/1, 140/1, 141/2, 142/3, 143/1, 144/1, 145/2, 146/5, 146/6, 146/7, 147/3, 148/3, 149/3, 150/3, 151/3, 152/2, 153, 154, 155/1, 155/3, 159/3, 160/3, 161/3, 161/5, 162/4, 163/6, 164/3, 165/5, 165/6, 166/4, 166/9, 167/5, 168/3, 169/3, 170/3, 171/3, 172/1, 172/2, 172/4, 173/12, 173/4, 173/7, 173/9, 174/5, 174/6, 175/2, 176, 177/1, 179/5, 179/6, 180/2, 181/3, 182/1, 183/10, 183/11, 183/12, 183/6, 183/7, 183/9, 184/1, 185/3, 186/2, 187/3, 187/4, 188/2, 189, 190/2, 191/2, 192/2, 193/2, 194/2, 195/2, 196/2, 197/2, 198/2, 199/2, 2/2,

200/2, 201/2, 202/3, 202/4, 203/2, 204/2, 205/2, 206/2, 207/2, 208/2, 209/2, 210/2, 211/2, 212/2, 213/2, 214/2, 215/2, 216/2, 217/2, 218/2, 219/2, 220/2, 221/3, 222/2, 223/2, 224/2, 225/1, 225/3, 225/4, 225/6, 225/7, 226/1, 226/2, 227, 228, 229, 230/1, 230/2, 231, 232, 233, 269/1, 299, 3/2, 304/1, 304/2, 305/1 - część, 307/3, 307/6 - część, 307/8 - część, 309/1, 309/3 - część, 310/14 - część, 310/3, 311/1 - część, 312/1 - część, 313, 314, 315, 316/1, 324/1, 324/2, 324/5, 325/3, 325/4, 325/7, 325/9, 326/1, 326/2, 326/3, 327, 328/1, 328/2, 329, 330/11, 330/12, 331, 332, 333, 334/3, 334/4, 342/1, 343/1, 344/1, 344/5, 345/10, 345/11, 345/12, 345/13, 345/14, 345/5, 345/7, 345/8, 345/9, 346, 347/1, 348/1, 349/1, 355, 356, 357/1, 364/1, 365/5, 366/1, 367/4, 368, 369/1, 370/1, 371/10, 371/5, 371/6, 371/8, 372/2, 373, 374, 375/1, 376/6, 376/8, 377/2, 378/1, 379/3, 379/5, 380/11, 380/6, 380/7, 380/9, 381/3, 382/3, 383/2, 384, 385, 389/3, 390/5, 390/6, 390/7, 390/8, 391/3, 391/4, 391/7, 392/10, 392/3, 392/4, 392/8, 393/3, 393/5, 394/2, 395, 396, 397, 398, 399, 4/2, 400, 401, 402/3, 402/4, 403/4, 403/5, 403/6, 438/3, 438/5, 438/6, 439/3, 439/5, 439/6, 44/11, 44/9, 440, 441, 442/1, 443/1, 444/1, 445/1, 446/1, 447/1, 448/1, 449, 45, 450/1, 451/1, 452/1, 453/1, 454/1, 455/1, 456/1, 457/1, 458/1, 459/1, 46/1, 460/1, 461/1, 462/1, 463/1, 463/2, 464, 465, 466, 467/1, 467/2, 468, 469, 470, 471/1, 471/2, 472, 473/1, 473/2, 474, 475, 476, 477, 478, 479, 480, 481/1, 481/2, 482/2, 483/2, 486/2, 486/3, 487/2, 487/3, 489/2, 489/4, 490/4, 490/5, 490/6, 490/7, 491/2, 491/3, 492/2, 493/2, 494/2, 495, 496/2, 496/3, 497/2, 497/3, 498/2, 498/3, 499/2, 499/3, 5/3, 5/4, 5/5, 500/2, 500/3, 501/2, 501/3, 502, 503/2, 503/3, 504/2, 504/4, 504/5, 505/2, 505/3, 506/2, 506/3, 507/2, 507/3, 508/2, 508/3, 509/2, 510/2, 511/2, 512/2, 513/2, 514/2, 515/2, 516/3, 516/4, 517/2, 518/2, 519/2, 520/2, 521/2, 521/3, 522/2, 522/3, 523/2, 523/3, 524/2, 524/3, 525/2, 525/3, 526/2, 526/3, 527/3, 527/4, 527/5, 527/6, 528/2, 528/3, 529/2, 529/3, 530/2, 530/3, 531/3, 531/4, 531/5, 532/2, 533/1, 534/2, 535/1, 535/2, 536/2, 537/3, 537/4, 538/2, 539/2, 540/2, 541/2, 542/2, 543/2, 544/2, 545/3, 545/4, 546/2, 547/2, 548/2, 549/1, 551/1, 552/2, 553/1, 553/2, 554/1, 557, 560, 561/1, 561/3, 561/5, 561/6, 6/1, 6/2, 6/3, 610/2, 62/3, 62/4, 63/5, 63/6, 65/8, 66/8, 67/8, 68/8, 69/1, 69/11, 7, 70/8, 71/1, 71/8, 72/8, 73/8, 74/1, 74/8, 75/1, 75/6, 76/1, 76/8, 77/5, 78/5, 79/5, 8, 80/5, 81/5, 82/5, 83/7, 84/5, 85/6, 85/7, 85/8, 85/9, 86/6, 86/7, 87/6, 87/7, 88/5, 89/7, 89/8, 9, 90/1, 90/8, 91/5, 92/7, 92/8, 93/11, 93/9, 94/4, 94/5, , 94/6, 95/2, 96/2, 97/16, 97/17, 97/18, 97/5, 97/6, 98, 981, 982, 983, 984, 985, 986, 987, 988, 989, 99/1, 99/3 - część, 99/4, 99/5, 991, 992, 994, 995, 997, 998, 999.

Obwód – Ujejsce

Działki nr: 1011 - część, 1012 - część, 1014 - część, 1015/1, 1015/2, 1027 - część, 1028, 1029, 1030, 1031 - część, 1032 - część, 1034 - część, 1035 - część, 1036, 1060, 1061, 1062, 1068, 1074, 1075, 1076/1, 1076/10, 1076/2, 1076/3, 1076/4, 1076/5, 1076/6, 1076/7, 1076/8, 1076/9, 1077, 1101, 1102, 1121, 1159, 1160, 1161, 1165, 1166, 1167, 1168, 1169, 1170, 1171, 1172, 1173, 1174, 1175, 1176, 1177, 1178, 1179, 1180, 1181, 1182, 282/6, 282/7, 399/7, 395/12, 385/3, 385/4, 386/7, 386/3, 386/5, 386/6, 387/6, 387/8, 387/9, 388/10 - część, 388/12 - część, 388/14, 388/15, 388/16, 388/17, 388/2, 388/8 - część, 389 - część, 394/15 - część, 395/10 - część, 395/6 - część, 395/8 - część, 396/10 - część, 396/11, 396/7, 396/9, 397/5, 397/7, 397/9, 398/4, 398/6, 399/5, 399/9, 400/13, 400/14, 400/15, 400/7, 400/9, 401/2, 402/5, 402/7, 402/9, 407/2, 407/3, 407/4, 407/5, 409/1, 409/2, 420/12, 421/2, 421/3, 421/5, 421/6, 421/7, 421/8, 422/10, 422/12, 422/16, 422/18, 422/19, 422/21, 422/24, 422/25, 422/28, 422/30, 422/32, 422/33, 422/34, 422/35, 422/36, 422/37, 422/38, 422/39, 422/40, 422/41, 422/42, 422/9, 423/12, 423/14, 423/17, 423/20, 423/21, 423/22, 423/23, 423/24, 423/25, 423/26, 423/27, 423/28, 423/29, 423/30, 423/31, 423/32, 423/33, 423/8, 424/11, 424/12, 424/14,

424/15, 424/17, 424/18, 424/2, 424/20, 424/21, 424/23, 424/24, 424/26, 424/3, 424/4, 424/5, 424/6, 424/7, 424/8, 424/9, 425/10, 425/12, 425/13, 425/14, 425/6, 425/7, 425/9, 426/10, 426/11, 426/12, 426/13, 426/14, 426/15, 426/16, 426/18, 426/19, 426/21, 426/23, 426/24, 426/25, 426/26, 426/27, 426/28, 426/29, 426/30, 426/8, 426/9, 427/10, 427/12, 427/13, 427/15, 427/16, 427/18, 427/19, 427/21, 427/22, 427/24, 427/7, 427/9, 428/1, 428/3, 429/14, 429/16, 429/17, 429/19, 429/20, 429/21, 429/22, 429/7, 430/11, 430/12, 430/14, 430/15, 430/17, 430/18, 430/2, 430/20, 430/7, 430/9, 431/10, 431/11, 431/12, 431/13, 431/15, 431/17, 431/19, 431/21, 431/23, 431/7, 431/8, 431/9, 432/3, 432/4, 432/6, 433/1, 433/2, 434/15, 434/16, 434/17, 434/3, 435/1, 435/2, 435/4, 435/5, 435/6, 435/7, 435/8, 435/9, 436/3, 436/5, 437, 438/2, 438/3, 438/4, 438/5, 438/6, 439/2, 439/3, 439/4, 439/5, 440/10, 440/12, 440/14, 440/16, 440/4, 440/5, 440/6, 440/9, 441/14, 441/16, 441/18, 441/6, 441/7, 441/8, 441/9, 446/3, 469/33 - część, 470/11 - część, 470/15, 470/13 - część, 470/17 - część, 470/19, 470/21 - część, , 470/22 - część, 470/23 - część, 470/24, 471/19, 471/21, 471/22, 471/23, 471/24, 471/26, 471/27, 471/28, 471/29, 471/3, 471/30, 471/31, 471/32, 471/33, 471/34, 471/5, 471/6, 471/7, 471/8, 472/2, 472/3, 472/4, 472/5, 473/2, 474/5, 474/7, 474/9, 475/14, 475/15, 476/10, 476/12, 476/13, 476/14, 476/15, 476/16, 477/10, 477/4, 477/7, 477/8, 477/9, 478/11, 478/13, 478/15, 478/16, 478/5, 478/6, 479/16, 479/18, 479/19, 479/20, 479/21, 479/22, 480/3, 480/7, 480/8, 480/9, 481/10, 481/11, 481/12, 481/14, 481/15, 481/23, 481/30, 481/31, 481/32, 481/33, 481/34, 481/35, 481/36, 481/37, 481/38, 481/39, 481/40, 481/41, 481/42, 481/43, 481/44, 482/10, 482/12, 482/6, 482/8, 483/10, 483/11, 483/12, 483/7, 483/9, 484/10, 484/12, 484/14, 484/2, 484/6, 484/8, 485/11, 485/3, 485/4, 485/7, 485/9, 486/4, 486/6, 487/5, 487/7, 487/9, 488/2, 489/4, 489/7, 490/1, 490/6, 490/7, 490/8, 490/9, 491/1, 491/2, 492/1, 492/2, 493/1, 493/2, 493/3, 494, 495/11, 495/13, 495/7, 495/9, 496/1, 496/2, 496/3, 496/4, 496/5, 497/1, 497/2, 497/3, 498/3, 498/4, 498/5, 499/1, 499/3, 499/4, 499/5, 499/6, 499/7, 500/1, 500/3, 500/4, 500/5, 500/6, 501/1, 501/2, 501/3, 501/4, 501/5, 501/6, 502/1, 502/2, 503/1, 503/2, 504/1, 504/2, 504/3, 505/1, 505/2, 506/1, 506/2, 506/3, 507/1, 507/2, 508/6, 508/7, 508/8, 509/1, 509/2, 509/3, 509/4, 509/5, 509/6, 510/1, 510/2, 510/3, 510/4, 511/1, 511/2, 511/3, 511/4, 511/5, 511/6, 511/7, 511/8, 512/4, 512/5, 513/1, 513/2, 514/1, 514/2, 514/3, 514/4, 514/5, 514/6, 514/7, 514/8, 515/2, 516/2, 517/4, 517/7, 517/8, 518/4, 518/7, 518/8, 519/10, 519/12, 519/6, 519/8, 520/4, 520/6, 521/10, 521/12, 521/14, 521/16, 521/8, 522/1, 522/3, 522/6, 523/10, 523/4, 523/5, 523/6, 523/7, 523/8, 523/9, 524/11 - część, 524/13 - część, 524/7 - część, 524/9 - część, 525/3, 525/4 - część, 526/1, 526/2, 527/1, 527/2, 527/3, 527/4, 528/1, 528/10, 528/2, 528/3, 528/4, 528/6, 528/7, 528/8, 530/4, 534/1, 471/25, 806/13, 806/5 - część, 806/9 - część, 807/2, 807/4 - część, 808/10 - część, 808/12, 808/14, 808/16, 808/18, 808/20, 808/22, 808/24, 808/26, 808/28, 808/30, 808/8, 809/10, 809/12, 809/6, 809/8, 810/14, 810/16, 810/1, 810/18, 810/19, 810/20, 810/21, 810/22, 810/23, 810/3, 810/9, 811/100, 811/101, 811/102, 811/103, 811/104, 811/105, 811/106, 811/108, 811/109, 811/113, 811/114, 811/115, 811/117, 811/118, 811/119, 811/12, 811/120, 811/121, 811/122, 811/21, 811/22, 811/23, 811/24, 811/25, 811/26, 811/27, 811/28, 811/29, 811/33, 811/35, 811/36 - część, 811/37, 811/38, 811/39, 811/40, 811/41, 811/42, 811/43, 811/44, 811/45, 811/46, 811/47, 811/48, 811/49, 811/51, 811/52, 811/53, 811/54, 811/55, 811/56, 811/57, 811/58, 811/59, 811/60, 811/61, 811/62, 811/63, 811/64, 811/65, 811/66, 811/68, 811/70, 811/74, 811/78, 811/80, 811/82, 811/84, 811/86, 811/88, 811/90, 811/94, 811/96, 811/97, 811/98, 811/99, 812/10, 812/11, 812/12, 812/13, 812/14, 812/15, 812/5, 812/6, 812/7, 813/13, 813/14, 813/15, 813/16, 813/18, 813/19, 813/2, 813/8, 814/10, 814/11, 814/12, 814/14, 814/15, 814/16,

814/17, 814/18, 814/19, 814/2 814/4, 814/5, 814/7, 814/8, ,814/9 815/12 - część, 815/13, 815/14, 815/5 - część, 816/2 - część, 817/3, 817/4 - część, 818/2 - część, 819/4 - część, 819/5, 819/6, 819/7, 820/5 - część, 820/7 - część, 820/9 - część, 825/1, 825/2, 895 - część, 896/10, 896/11, 896/12, 896/13, 896/14, 896/15, 896/16, 896/17, 896/18, 896/19, 896/2, 896/23, 896/24 - część, 896/3, 896/4, 896/5, 896/6, 896/7, 896/9, 897, 901/1, 901/2, 902, 903, 904/1, 904/2, 904/3, 905/1, 905/2, 905/3, 905/4, 905/5, 905/6, 905/7, 906/1, 906/2, 906/3, 907/1, 907/2, 907/3, 907/4, 907/5, 907/6, 907/7, 908/1, 908/2, 909, 910/1, 910/2, 910/3, 911/3, 911/4, 911/5, 911/6, 911/8, 911/9, 912/1, 912/2, 912/3, 913/1, 913/2, 913/3, 914, 915, 916/1, 916/2, 917, 918, 919/1, 919/2, 919/3, 920/1, 920/2, 920/3 920/4, 920/5, 920/6, 920/7 921/1, 921/2 921/4, 921/5, 922/1, 922/10, 922/11, 922/2, 922/3, 922/4, 922/5, 922/8, 922/9, 923, 924/1, 924/4, 924/5, 924/6, 924/7, 924/8.

Obwód - Zabkowice

Działki nr: 1000, 1001, 1002, 1003, 1004, 1005, 1006, 1007, 1008/1, 1008/2, 1009, 1010, 1011, 1012, 1013, 1014, 1015, 1016, 1017, 1018, 1019, 1020/1, 1020/2, 1020/3, 1020/4, 1020/5, 1020/6, 1021/1, 1021/2, 1021/4, 1021/5, 1022/1, 1022/3, 1022/4, 1022/5, 1022/6, 1023, 1024, 1025, 1026, 1027/1, 1027/2, 1028, 1029, 1030, 1031, 1032, 1033, 1034, 1035, ,1036 1037, 1038/1, 1038/2, 1039, 1040, 1041, 1042, 1043, 1044, 1045, 1046, 1047, 1048, 1049, 1050, 1051, 1052, 1053, 1054, 1055/1, 1055/2, 1056, 1057, 1058/1, 1058/2, 1059, 1060, 1061, 1062, 1063, 1064, 1065, 1066, 1067, 1068, 1069, 1070, 1071, 1072, 1073, 1074, 1075, 1076, 1077, 1078, 1079, 1080/1, 1080/2, 1081/1, 1081/2, 1082, 1083, 1084, 1085, 1086, 1087, 1088, 1089, 1090, 1091, 1092, 1093, 1094, 1095 - część, 1096/1, 1096/2, 1096/3, 1097/1, 1097/2, 1098, 1099, 1100, 1101, 1102/1, 1102/2, 1103, 1104/1, 1109 - część, 1110, 1111/1, 1112, 1113/1, 1115/1, 1116, 1118/1 - część, 1119 - część, 1121 - część, 1123/1 - część, 1124/1 - część, 1126/1 - część, 1126/2 - część, 1127/1 - część, 1128 - część, 1132/1 - część, 1134/1 - część, 1135/1 - część, 1137/1 - część, 1138/1, 1138/3 - część, 1139 - część, 1142/1 - część, 1143/1 - część, 1145/8, 1146/3, 1148 - część, 1188 - część, 1189/1, 1189/2, 1190/1, 1190/2, 1191, 1192/3, 1192/4, 1192/5, 1192/6, 1193/1, 1193/2, 1194, 1195, 1197 - część, 1198, 1199, 1200/1, 1200/2, 1201, 1202, 1203, 1204, 1205, 1206, 1215-część, 1216/1, 1216/13 - część, 1216/2, 1216/3, 1217-część, 1286, 1287/1, 1287/2, 1287/3, 1287/4, 1288/2, 1288/3, 1288/4, 1289, 1290, 1291, 1292, 1293, 1294, 1295, 1296, 1297, 1298, 1299/1, 1299/3, 1299/4, 1299/5, 1300/1, 1300/2, 1300/3, 1301/1, 1301/2, 1301/3, 1302/1, 1302/2, 1303, 1304/1, 1304/2, 1305, 1306/1, 1306/2, 1306/3, 1307, 1308, 1309, 1310, 1311, 1312, 1313, 1314, 1315/1, 1315/2, 1316, 1317, 1318, 1319/1, 1319/2, 1320, 1321, 1322, 1323/1, 1323/2, 1324, 1325, 1326, 1327, 1328, 1329, 1330, 1331, 1332, 1333, 1334, 1335/1, 1335/2, 1335/3, 1335/4, 1335/5, 1336, 1337, 1338, 1339, 1340, 1341, 1342, 1343, 1344/1, 1344/2, 1345, 1346, 1347, 1348, 1349, 1350, 1351, 1352, 1353/1, 1353/2, 1354, 1355, 1356, 1357, 1358, 1359/1, 1359/2, 1360/1, 1360/2, 1361, 1362, 1363, 1364, 1365/1, 1365/2, 1367, 1368, 1369, 1370, 1371, 1372/1, 1372/2, 1372/3, 1373, 1374, 1375, 1376, 1377, 1378, 1379, 1380, 1381, 1382, 1383/1, 1383/2, 1384, 1385, 1386, 1387, 1388, 1389, 1390, 1391, 1392, 1393, 1394, 1395, 1396, 1397, 1398, 1399, 1400, 1401, 1402, 1403, 1404, 1405/1, 1405/2, 1406, 1407, 1408, 1409, 1410, 1411/1, 1411/2, 1481, 1488, 1489, 1490, 1491, 1492/2, 1492/3, 1492/4, 1493, 1494, 1495, 1496, 1497, 1498/1, 1498/2, 1499, 1500, 1501, 1502, 1503, 1504/3, 1504/4, 1504/5, 1504/6, 1505/1, 1505/2, 1506/3, 1506/4, 1506/5, 1506/6, 1517/2, 1518/2, 1519/1, 1519/2, 1520/1, 1520/2, 1521/1, 1521/2, 1522, 1523/1,

1523/2, 1524, 1525, 1526, 1527, 1528, 1529/1, 1529/2, 1530/1, 1530/2, 1531, 1532/1, 1532/2, 1533, 1534/1, 1534/2, 1535, 1536/10, 1536/5, 1536/6, 1536/7, 1536/8, 1536/9, 1537, 1538/1, 1538/2, 1538/3, 1539/1, 1539/2, 1539/3, 1540/1, 1540/2, 1540/3, 1540/4, 1541/1, 1541/2, 1541/3, 1542/1, 1542/3, 1542/4, 1542/5, 1543/1, 1543/2, 1543/3, 1544/1, 1544/2, 1544/3, 1545/1, 1545/2, 1545/3, 1546/1, 1546/2, 1546/3, 1547/1, 1547/2, 1547/3, 1548/1, 1548/2, 1548/3, 1549/1, 1549/2, 1549/3, 550/1, 1550/2, 1550/3, 1551/1, 1551/2, 1551/3, 1552/1, 1552/2, 1552/3, 1553/1, 1553/2, 1553/3, 1554/1, 1554/2, 1554/3, 1555/2, 1555/3-część, 1564/1, 1565/2, 1565/3, 1565/5, 1565/6, 1565/7, 1566/1, 1566/5, 1567/1, 1567/5, 1568/2, 1568/3, 1568/7, 1569/4, 1569/5, 1569/6, 1569/9, 1570/1, 1570/5, 1571/1, 1571/5, 1574/1, 1574/2-część, 1575/3, 1576/1, 1576/5-część, 1577/10, 1577/19, 1577/4, 1577/8, 1577/9, 1580, 1581, 1582, 1583, 1584, 1585, 1586, 1587, 1588/1, 1588/2, 1589, 1593, 1594/1, 1594/2, 1595, 1596, 1597, 1598, 1602 - część, 1603, 1604/1, 1604/2, 1605, 1606, 1607, 1608, 1609/1, 1609/5 - część, 1614/1, 1614/2, 1615, 1616, 1617, 1621, 1622, 1623/1, 1623/2, 1624, 1625, 1626, 1628/3 - część, 1637 - część, 1638, 1639, 1640, 1641, 1642, 1644 - część, 1645/1, 1645/2, 1645/3, 1646/1, 1646/2, 1646/3, 1647/1, 1647/2, 1647/3, 1648/1, 1648/2, 1648/3, 1649, 1650, 1651/1, 1651/2, 1651/3, 1652/1, 1652/2, 1652/3, 1653/1, 1653/2, 1653/3, 1654/10, 1654/11, 1654/2, 1654/9, 1655/1, 1655/2, 1655/3, 1656, 1657, 1658, 1659, 1660, 1661, 1662, 1663, 1672/1, 1672/2, 1672/3 - część, 1673, 1674, 1675, 1676, 1677, 1678, 1679/1, 1679/2, 1679/3, 1680, 1681, 1682, 1683/1, 1683/2, 1684, 1702/1, 1702/2, 1702/3 - część, 1703/1, 1703/2, 1703/4 - część, 1704/1, 1704/2, 1704/4 - część, 1705/1, 1705/3 - część, 1705/7, 1705/8, 1706/1, 1706/10, 1706/11, 1706/12, 1706/2, 1706/4, 1707/1, 1707/2, 1707/4 - część, 1708/1, 1708/4 - część, 1708/5, 1708/6, 1709/1, 1709/2, 1709/4 - część, 1710/1, 1710/2, 1710/4, 1710/5, 1710/6 - część, 1711/1, 1711/2, 1711/4-część, 1712/1, 1712/13, 1712/14, 1712/15, 1712/3, 1712/4 - część, 1713/1, 1713/2, 1713/3, 1714, 1718/1, 1718/2, 1718/3, 1719, 1720, 1727, 1728/1, 1728/2, 1728/3, 1729, 1730 - część, 1737/1, 1737/2, 1737/4 - część, 1738/1, 1738/2, 1738/3, 1739 - część, 1742, 1743/1, 1743/2, 1743/3, 1744 - część, 1750, 1751/2, 1751/3, 1751/4 - część, 1752, 1753/1, 1753/2, 1753/3, 1754, 1755, 1871/1, 1785 - część, 1788/3 - część, 1788/5 - część, 1789/3 - część, 1789/5 - część, 1790/1 - część, 1791/3 - część, 1792/1 - część, 1793/5 - część, 1794/1 - część, 1795/6 - część, 1796/1, 1796/5 - część, 1797/1, 1797/2, 1797/8 - część, 1798/1, 1798/2, 1799/1 - część, 1800 - część, 1801/1, 1801/2, 1801/3 - część, 1802/1, 1803 - część, 1805 - część, 1806 - część, 1807 - część, 1808, 1809/1 - część, 1810/3, 1810/4, 1811 - część, 1812/1, 1812/2, 1812/3, 1813/1, 1813/2, 1813/3, 1814/1 - część, 1815/1 - część, 1816, 1817, 1818, 1819, 1820, 1821, 1822, 1823, 1824, 1825, 1826, 1827/1, 1827/2, 1828/1, 1828/2, 1829/1, 1829/2, 1830/1, 1830/2, 1831/1, 1831/2, 1832, 1833/1, 1833/2, 1833/3, 1834, 1835/1, 1835/2, 1836, 1837/1, 1837/3, 1837/4, 1837/5, 1837/6, 1838/2, 1838/3, 1838/4, 1839/10, 1839/12, 1839/13, 1839/14, 1839/15, 1839/4, 1839/5, 1839/7, 1839/8, 1839/9, 1840, 1841, 1842, 1843, 1844/2, 1844/3, 1844/4, 1844/5, 1844/6, 1844/7, 1844/8 - część, 1844/9, 1845/1 - część, 1846/1 - część, 1847/1 - część, 1848 - część, 1849 - część, 1850 - część, 1851 - część, 1852 - część, 1853/1, 1853/2 - część, 1854/1 - część, 1855 - część, 1856/1, 1856/2 - część, 1857/1, 1857/2 - część, 1858 - część, 1859 - część, 1860 - część, 1861 - część, 1862 - część, 1864, 1865, 1866/1, 1867/1, 1867/2, 1867/3, 1867/4, 1868, 1869, 1870, 1871/2, 1872, 1873, 1874, 1875, 1876, 1877, 1878, 1879, 1880, 1896/2 - część, 1897, 1898, 1899, 1900/1, 1900/2, 1901, 1902, 1903, 1904, 1905, 1906, 1907/1, 1907/2, 1915 - część, 2038 - część, 2041/1 - część, 2041/2 - część, 2063/1 - część, 2063/2 - część, 2064 - część, 2065 - część, 2066 - część, 2067 - część, 2068

- część, 2069/1 - część, 2069/2, 2069/3, 2069/4, 2070/1 - część, 2070/2, 2071/2, 2071/3, 2071/4, 2071/5, 2071/6, 2072-część, 2073, 2074, 2075, 2076 – część, 2077 - część, 2078/1 - część, 2078/2, 2078/3, 2079/2, 2079/3, 2079/4, 2079/5, 2080 - część, 2081/1 - część, 2081/2, 2082/3 - część, 2083/3 - część, 2088 - część, 2089, 2090, 2091, 2092, 2093, 2094 - część, 2095/3, 2095/7, 2096/4, 2102/3, 2102/4, 2102/5, 2102/8, 2104/10, 2104/11, 2104/16, 2104/9, 2105/4, 2106/4, 2109/4, 2110/10, 2110/11, 2110/8, 2110/9, 2111/4, 2112/12, 2112/8, 2116/4, 2117/3, 2118/4, 2119/2, 2119/6, 2120/9, 2122/13, 2122/8, 2123/4, 2124/4, 2132/3, 2133, 2134/1, 2134/2, 2135/10, 2135/15, 2135/19, 2136/4, 2137/15, 2137/16, 2137/4, 2138/3 - część, 2139/6 - część, 2144, 2145, 2150, 2151, 2154/11 - część, 2154/15 - część, 2154/6, 2154/9, 2155/6 - część, 2155/9 - część, 2157/3 - część, 2158/3 - część, 2159/10 - część, 2189/3, 2190, 2191, 2192, 2193, 2194, 2195, 2196 - część, 2284/2 - część, 2285, 2286, 2287, 2288, 2293/2, 2294/1, 2295/1, 2295/2, 2295/3, 2298/5, 2300/1, 2300/2, 2301/3 - część, 2301/4 - część, 2302/5, 2302/6, 2303/2 - część, 2304/2 - część, 2305/2 - część, 2306/1 - część, 2306/2 - część, 2306/4 - część, 2307/2 - część, 2308/2 - część, 2309/2 - część, 2310/2 - część, 2311/2 - część, 2627, 2637 - część, 2638, 2639, 2640, 2641, 2642, 2643 - część, 2644, 2739/5, 2739/6 - część, 2792, 2793, 2802, 2803, 2806, 2807 - część, 2809, 2810, 2811, 2812, 2813, 2814, 2815, 2816, 530 - część, 531, 533/3, 572/1, 573, 590, 591/1, 591/2, 592/1, 592/3, 592/4, 593/1, 593/3, 593/4, 594/1, 595, 600 - część, 601/4, 602 - część, 603 - część, 604/1 - część, 604/2, 605/1, 605/2, 606, 607, 610, 611, 612, 613, 616/1, 619, 623 - część, 624, 625, 626, 627, 628, 631, 632, 633/2 - część, 633/3 - część, 634, 635, 636, 637/2, 637/3, 640 - część, 641 - część, 642/2, 642/4, 642/5, 642/6, 643, 828 - część, 930 - część, 931/2 - część, 931/4 - część, 931/5, 932 - część, 933/1, 933/2 - część, 934 - część, 935 - część, 936, 937 - część, 938/1 - część, 938/2, 939/1, 939/2 - część, 940/1, 940/2 - część, 941 - część, 942 - część, 943, 944 - część, 945, 946 - część, 947/1, 948, 951 - część, 952/1, 952/2, 953, 956, 957/1, 957/2, 958, 959, 960, 961, 962, 963, 964, 965, 966/2, 966/3, 967, 968/1, 968/3, 968/4, 969, 970/11, 970/21, 970/29, 970/39, 970/68, 970/69, 970/75, 970/77, 970/80, 975/1, 975/2, 976, 977, 978/1, 978/2, 979, 980, 981, 982/1, 982/2, 983, 984, 985, 986, 987, 988, 989, 990, 991, 992, 993, 994, 995, 996, 997, 998, 999/1, 999/2.

Załącznik nr 6
do Rozporządzenia Nr 7/2016 Dyrektora
Regionalnego Zarządu Gospodarki Wodnej
w Gliwicach z dnia 23.12.2016 r.

Opis przebiegu granicy terenu ochrony pośredniej strefy ochronnej w Dąbrowie Górniczej - Ujejscu

Opis przebiegu granicy rozpoczynamy na ul. Olimpijskiej 12 w Dąbrowie Górniczej Ujejscu. Idąc dalej wzdłuż posesji nr 12 w kierunku północnym granica strefy przecina ul. Olimpijską, biegnąc dalej na wschód ok. 35 m do drogi dojazdowej, następnie skręca w prawo mijając po prawej stronie boisko aż do ul. Mieszka I. Ulicę tą przecina w kierunku północno - zachodnim i między posesjami nr 5 i 5a biegnie na północ wzdłuż granicy działek 420/11 i 420/12 do drogi polnej ok. 200 m. Następnie skręca na zachód, a po przejściu 15 m ponownie skręca na północ między działkami o nr 407/2 i 407/9 biegnąc dalej ok. 170 m. Z tego miejsca granica skręca na zachód, a następnie po przejściu 50 m skręca dalej na północ do ul. Wysokiej. Przecina tę drogę dochodząc do rogu działek o nr 396/10, 396/11, biegnąc dalej między nimi na północ. Po przejściu ok. 130 m granica znów skręca na zachód biegnąc dalej ok. 40 m. Od tego miejsca granica strefy biegnie dalej na północ ok. 130 m i znów na zachód. Po przejściu 28 m skręca się na północ (ok. 60 m) i dalej na zachód przecinając działkę 394/15. Idąc dalej na północ granica biegnie po zachodniej granicy dz.394/15 (ok. 120 m) dochodząc do drogi polnej. Od tego miejsca granica biegnie wzdłuż tej drogi na zachód ok. 25 m., by następnie skręcić w prawo na północ, biegnąc dalej do przecięcia odnogi - ul. Podbuczyny (powyżej posesji nr 8) i dalej na północ, przez ulicę Podbuczyny do granicy obrębów Ujejsce, Trzebiesławice (ok. 230 m). Dalej granica biegnie wzdłuż drogi ok. 35 m na północny - wschód i dalej po granicy działek 1175 i 1174 ok. 240 m na północ. Później skręca w prawo, idąc dalej 70 m na wschód przecinając działki 1174, 1173, 1172. Następnie skręca w lewo biegnąc po granicy działek 1172 i 1171 na północ. W tym miejscu granica skręca ostro w prawo biegnąc dalej ok. 27 m na południe. Dalej po granicy działek nr 1129/2 i 1129/1 biegnie na północ ok. 45 m. Następnie przecinając kolejne działki biegnie na północny - wschód aż do drogi leśnej. Po przecięciu drogi granica biegnie w kierunku ul. Modrzewiowej na róg działki o nr. 1689/3. Po przejściu 15 m na północ, granica skręca w prawo na wschód ok 15 m, a następnie na północ biegnąc do ul. Modrzewiowej. Od tego miejsca skręca w prawo na wschód, mijając posesję od numeru 108 do 116, po ok 105 m przecina ul. Modrzewiową i biegnie na północ (między budynkami o nr 127 i 129) ok. 110 m do drogi, stąd skręca ostro w prawo na południowy - wschód biegnąc wzdłuż drogi, tak aby po ok. 30 m skręcić znowu na północ. Po przejściu ok. 50 m granica skręca na wschód przecinając działki o numerach 940, 941, 942, a następnie skręca na północ i biegnie dalej 90 m po zachodniej granicy działki nr 943, stąd skręca w prawo na wschód ok. 70 m i dalej znowu na północ ok 45m. Od tego miejsca granica biegnie skosem działek w kierunku północno - wschodnim przecinając działki o numerach 947/2, 948, 950, 951. Dalej po granicy działki nr 952 na północ gdzie po przejściu ok. 28 m granica skręca w kierunku wschodnim, aż do działki nr 1115. Po zachodniej granicy tej działki granica dalej biegnie na północ ok. 40 m, później załamuję się w kierunku północno - wschodnim przecinając kolejne działki aż do działki o nr 1131. Od tego miejsca granica skręca lekko w prawo, na południowy - wschód ok. 75 m do działki nr 1136 i przecina

tą działkę w kierunku południowo - wschodnim. Następnie przecina działki nr 1137 i 1007 w kierunku wschodnim. Później granica skręca w prawo, w kierunku południowym biegnąc po granicy zewnętrznej działki nr 1007. Po ok. 45 m granica skręca w lewo, przecinając działkę nr 1143 dalej biegnąc w kierunku wschodnim około 140 m, potem schodzi w kierunku południowo - wschodnim ok. 130 m, aż do granicy działki nr 1142, biegnąc dalej jej granicą na wschód około 115 m. Od tego miejsca granica skręca w prawo wzdłuż granic działek nr 1142, 1141, 1140 ok. 115 m, następnie odbija w lewo przecinając działki nr 1009, 1214 i 1215 w kierunku południowo - wschodnim. Dochodzi do granicy działki nr 4001 i po tej granicy biegnie w kierunku północnym ok. 80 m, po czym skręca w prawo w kierunku południowo - wschodnim, biegnąc dalej granicą tej działki, a także granicą działek nr 4002, 4004 aż do drogi – działki nr 4086. Dalej granica przecina drogę i biegnie w kierunku południowo – wschodnim, idąc po granicy działek nr 4006 i 4007 oraz części działki nr 4088 dochodząc do działki 4016. Tutaj granica skręca w prawo, a następnie w lewo w kierunku północno - wschodnim wzdłuż granicy działek nr 4015 i 4016. Po ok. 60 m dochodzi do budynku nr 215A, idąc dalej wzdłuż ogrodzenia dochodzi do granicy posesji nr 215. Następnie granica biegnie po parkanie między posesją nr 215 i 213 aż do ul. Mickiewicza. Po przejściu 25 m wzdłuż ulicy granica biegnie dalej na południe drugą stroną ulicy Mickiewicza. Po przejściu 15 m granica skręca w lewo na północ, a następnie na południe aż do granicy działek nr 6146 i 6010, biegnąc dalej granicą działek nr 6146 i 6010. Po ok. 50 m granica skręca na południe i biegnie dalej ok. 20 m. Tu granica skręca w lewo przecinając działkę nr 6143, biegnąc dalej na wschód po północnej granicy działki 6176. Po ok. 50 m granica skręca na południe, a następnie w kierunku wschodnim przecinając działkę nr 6011, dalej biegnie po północnej granicy działek nr 6205/1, 6204. Następnie skręca na południe, tak aby po ok. 30 m znów skręcić na wschód wzdłuż granicy działki nr 6013, aż do działki 6014. Później granica skręca w kierunku południowo – zachodnim ok. 120 m, następnie przecina działkę nr 6015 w kierunku południowo – wschodnim, biegnąc przez działkę nr 6246 dochodzi do działki nr 6259, a następnie skręca na prawo i po 20 m biegnie dalej po północnej granicy działki nr 6258 w kierunku wschodnim, dochodząc do działki nr 6019, przecinając ją dalej biegnie na południe ok. 50 m. Następnie granica skręca w lewo się w kierunku wschodnim wzdłuż działki nr 6268 do ul. Topolowej. Biegną dalej na południe ul. Topolową do działki nr 6269. Tu granica skręca w lewo na południowy - wschód przecinając działki nr 6272, 6273/6, a następnie biegnąc wzdłuż granicy działki nr 6273/1. Granica przecina działkę nr 6274 biegnąc dalej po wschodniej granicy działki nr 6273/1 schodzi na południe, aż do drogi do ul. Tuwima. Od tego miejsc droga skręca w lewo biegnąc wzdłuż ul. Tuwima, aż do skrzyżowania z ul. Reja. Tu granica skręca w prawo biegnąc wzdłuż ul. Reja do rzeki Mitręgi. Przecina rzekę Mitręgę idąc wzdłuż jej brzegu na wschód ok 80 m. Następnie granica skręca w prawo na południe, aż do ul. Mickiewicza przecinając ją i dalej biegnąc na południe. Po ok 40 m granica skręca w lewo i biegnie wzdłuż północnych granic działek nr 4827, 4831, 4833 dochodząc do ul. Matejki. Dalej granica biegnie na południe zachodnią stroną ul. Matejki. Po ok. 110 m granica skręca w lewo biegną dalej na wschód wzdłuż działki nr 5104, po ok. 50 m dochodząc do działki nr 4865. Od tego miejsca granica biegnie w kierunku południowo - wschodnim przecinając działki nr 4865, 4867, 4868, 5105, 4871, 4874 (ok. 95 m), aż do północnej granicy działki nr 4876, biegnąc dalej po granicy tej działki w kierunku wschodnim. Po 14 m granica skręca w kierunku południowym biegnąc dalej ok. 95 m, aż do północnej granicy działki nr 4882. Następnie skręca

w kierunku południowym po wschodniej granicy działki nr 4882 dochodząc do drogi (działka nr 5110). Tu granica skręca w lewo biegnąc dalej na wschód, tak aby po 51 m skręcić na południe wzdłuż granicy działki nr 5032. Po przejściu 50 m granica skręca w lewo przecinając działkę nr 5033, 5034, 5035, 5036 i 5038. Po przejściu ok 75 m granica skręca w lewo biegnąc dalej po wschodniej granicy działki nr 5038. Po ok. 95 m granica skręca na południe i biegnie dalej północną granicą działki nr 5041. Po 30 m granica skręca w kierunku południowo – wschodnim, aż do południowej granicy działki 5045 (nie wchodzi w zakres), biegnąc dalej tą granicą ok 15 m. Następnie granica skręca w kierunku południowym, biegnąc dalej po wschodniej granicy działki nr 5043 (ok. 85 m), aż do drogi (działka nr 5115). Dalej granica biegnie wzdłuż drogi na południowy - wschód ok 80 m, przecinając działkę nr 5115 i dochodząc do działki nr 5082. Tu granica skręca w prawo, na południe, tak aby po przejściu 40 m skręcić na wschód wzdłuż granicy działki nr 5085 (budynek 48) i dochodzi do ulicy Powiatowej. Przecinając ulicę dochodzi do ogrodzenia przy budynku nr 63 i biegnie dalej ulicą Powiatową w kierunku południowym. Po przejściu ok 140 m granica skręca w lewo, biegnąc dalej wzdłuż lokalnej drogi asfaltowej aż do południowej granicy działki nr 6737 przy budynku o nr 7. Tu granica skręca w prawo i biegnie po południowej granicy działki nr 6737 tak, aby po 40 m skręcić na południe przecinając działki nr 6739, 6740, 6741 dochodząc do granicy działki nr 6743, biegnie dalej w lewo na wschód. Po 20 m granica ponownie skręca na południe przecinając lokalną drogę dojazdową. Po przejściu 180 m granica skręca w lewo na wschód biegnąc wzdłuż granicy działki nr 6892, tak aby po 60 m ponownie skręcić w prawo na południe. Idąc dalej na południe granica dochodzi do ul. Piastów i dalej po granicy działki nr 6902. Od działki nr 6936 granica biegnie na wschód po północnej granicy działki. Po przejściu 60 m granica ostro skręca w prawo, na południe wzdłuż granicy działki nr 6935. Po ok. 120 m granica skręca na wschód przecinając działki nr 6934 i 6933. Następnie granica skręca w prawo tak, aby po przejściu 50 m skręcić ponownie na wschód po granicy działki nr 6929 i dalej na południe idąc dalej granicami działki nr 6929 dochodząc do lokalnej drogi dojazdowej. Od tego miejsc granica skręca w lewo biegnąc wzdłuż ulicy 60 m. Tuż przed torami kolejowymi granica skręca w lewo i biegnie dalej w kierunku ul. Powiatowej. Przecinając ul. Powiatową biegnie dalej na południe przecinając tory kolejowe pod wiaduktem ul. Łazowską, dochodzi do działki nr 3295/5 w okolicach zbiegu skarpy ul. Łazowskiej i torów kolejowych. Dalej granica biegnie na południe wzdłuż ul. Po przejściu ok 980 m wzdłuż ulicy Łazowskiej granica dochodzi do rzeki Trzebyczki przekraczając ją i dalej biegnąc wzdłuż ulicy. Po przejściu 60 m granica skręca w lewo w stronę posesji nr 75 przecinając ulicę Łazowską dochodzi do budynku nr 75. Następnie granica skręca na zachód wzdłuż granic działek nr 487/3 i 489/4 tak, aby po przejściu ok. 40 ponownie skręcić na południe do ulicy Idzikowskiego. Tu skręca w prawo, dalej na zachód wzdłuż parkanów posesji o numerach 82, 84, 88. Z tego miejsca granica skręca w kierunku południowym. Przecina ulicę do parkanu posesji nr 89. Granica biegnąc dalej na południe dochodzi do drogi polnej przecinając ją. Następnie skręca w prawo na południowy - zachód, biegnąc równoległe do drogi polnej przecinając ul. Królewską. Po przejściu ok 440 m granica skręca w lewo na południe wzdłuż zachodniej granicy działki nr 1107, a następnie na południowy zachód biegnąc przez nieużytki, przecina działki nr 1108, 1110, 1109, 1112, 1111, mijając słup wysokiego napięcia po stronie wschodniej. Dalej granica dochodzi do rogu działki nr 1105 skręcając w stronę zachodnią po granicy tej działki. Po przejściu 130 m granica skręca na południe ok 95 m dochodząc do dołu

skarpy. Stąd skręca na południowy - zachód przez las, aż do ulicy Pszennej. Przecina tę ulicę i dochodzi do rogu działek nr 1664 i 1665/1, idąc dalej ok. 35 m na północny - zachód do działki nr 1663. Następnie granica strefy przecina wyrobisko kopalni dolomitów na odcinku ok 700 m biegnąc dalej na południe. Po drodze granica przecina ul. Hutniczą na wysokości działki nr 1880, biegnąc dalej na południe aż do ul. Związku Orła Białego (wzdłuż posesji nr 67). Następnie granica przechodzi przez ul. Związku Orła Białego, biegnąc dalej tą ulicą na zachód po północnej granicy działki nr 2312/2, aż do działki nr 2311/2. Idąc dalej po wschodniej granicy tej działki granica biegnie dalej na południe ok. 115 m, a następnie skręca na zachód przecinając działki od nr 2311/2 do nr 2308/2, później na północ po granicy działki nr 2308/2. Po ok. 38 m granica skręca w kierunku północno - zachodnim przecinając kolejne działki, aż do zachodniej granicy działki nr 2303/2 i dalej na północ - zachód do granicy działki nr 2298/5. Tu skręca na północ do ulicy Hutniczej, idąc dalej po zachodniej stronie posesji nr 14, znowu skręca na zachód ok. 18 m. Dalej granica biegnie wzdłuż ulicy Hutniczej, a następnie przecina tę ulicę w kierunku północnym i biegnie na zachód (działka 2294/1). Po ok. 50 m skręca na północ i znów na zachód ok. 110 m (działka nr 2288). Z tego miejsca granica skręca w prawo na północ do ulicy Związku Orła Białego przecinając ją. Po przejściu ok 30 m wzdłuż ulicy, na zachód, granica skręca w lewo (na wysokości rozjazdu ulic) przecinając tereny niezagospodarowane, dochodząc do ulicy Górzystej. Tu granica skręca w lewo biegnąc 80 m wzdłuż ulicy Górzystej w kierunku zachodnim. Następnie skręca na północ biegnąc przez tereny niezagospodarowane ok. 244 m przecinając drogę polną na wysokości działki nr 1637 dochodząc aż do zachodniej granicy działki nr 1621. Od tego miejsca granica skręca na północ - zachód dochodząc do ulicy Dolomitowej na wysokości zachodniej granicy działki nr 1565/3, mijając po prawej ogrodzenia Kopalni Dolomitów. Dalej granica biegnie wzdłuż ulicy Dolomitowej w kierunku zachodnim 100 m, a następnie skręca w prawo, na północ granicą działek nr 1547/2 i 1516/3 i dalej aż do ul. Pszennej na wysokości zachodniej granicy działki nr 2802. Następnie granica skręca na zachód wzdłuż ulicy Pszennej i po przejściu ok. 70 m ponownie skręca na północny - wschód przecinając tę ulicę i dalej biegnąc po zachodniej granicy działki nr 2644 wzdłuż ulicy Szosowej. Po przejściu 116 m granica skręca w kierunku północno - zachodnim przecinając ul. Szosową na wysokości granicy działki nr 2769 i biegnie dalej przecinając potok, skarpy i tory kolejowe. Na wysokości słupa wysokiego napięcia (ok 7 m w prawo) wzdłuż parkanu działki nr 1206 granica dochodzi do ulicy Hallerczyków i biegnie dalej wzdłuż tej ulicy na północ. Po ok. 38 m przecina ulicę Hallerczyków kierując się w stronę ulicy Rolniczej, następnie skręca na północ po granicy działki nr 1195 przy budynku 27a, a następnie na zachód do ulicy Makowej przecinając ją. Tu skręca w prawo biegnąc wzdłuż ul. Makowej. Po 25 m skręca na północny - zachód biegnąc przez tereny niezagospodarowane dochodząc do ul. Jaskółczej na wysokości skrzyżowania lokalnych dróg (zachodnia granica działki nr 1148). Tu granica skręca w lewo biegnąc na zachód wzdłuż ul. Jaskółczej. Po ok. 220 m granica skręca w lewo wzdłuż działki nr 530/4 tak, aby po 90 m ponownie skrzyżować w kierunku zachodnim. Biegnąc polami granica po przejściu ok 350 m skręca na południe ponownie dochodząc do ulicy Jaskółczej na wysokości zachodniej granicy działki nr 524/7. Po przejściu 30 m wzdłuż ul. Jaskółczej granica skręca na południe, przecina działki nr 815/5 i 815/12. Granica dalej biegnąc w kierunku południowym dochodzi do ul. Słonecznej na wysokości działki nr 952/1 i dalej granicami działek nr 952/1, 953 i 956 dochodzi do ul. Hallerczyków. Przecina ul. Hallerczyków i wchodzi na dawny zakład ERG ok. 140 m. Od rogu parkanu

działki nr 970/21 po ok. 6 m granica skręca na południowy- wschód, po północnej granicy działki nr 970/21. Idąc dalej w kierunku południowo - wschodnim granica strefy przebieg po wschodnich i północnych granicach działek nr 970/21, 970/80, 2739/6 oraz wschodniej granicy działki nr 970/39. W tym miejscu granica skręca ponownie na północny - zachód biegną wzdłuż południowo i zachodnich granic działek o numerach 970/39, 970/75, 970/77 dochodząc do ulicy Rapackiego i przecinając ją. Tu skręca w prawo, tak aby po przejściu 30 m wzdłuż ul. Rapackiego ponownie skręcić w lewo na zachód biegnąc granicami działek nr 643, 642/4 aż do ulicy Oświecenia. Następnie przecina ulicę Oświecenia i idzie w kierunku północnym granicą działki nr 613 dochodząc do ulicy Traktowej

i skręca w lewo. Po przejściu 48 m wzdłuż tej ulicy granica skręca na południe między budynkami nr 3 i 5 i dalej biegnie na południowy - zachód dochodzi do ulicy Fiołkowej (południowa granica działki nr 6190), a następnie do ulicy Piastowskiej. Przy budynku nr 2 skręca na południe 29 m, po czym przecina ulicę Piastowską i skręca na zachód. Po przejściu ok. 120 m na zachód granica strefy dochodzi do ulicy Lipowej. Tu skręca na północ w prawo biegnąc dalej wzdłuż ulicy. Po przejściu 40 m granica skręca na zachód w kierunku ul. Rzemieślniczej (po granicach działek nr 595, 594/1). Dalej biegnie ul. Rzemieślniczą, tak aby po ok. 20 m skręcić w prawo przecinając ul. Rzemieślniczą w kierunku północnym. Dalej na północ granica przebiega wzdłuż działek nr 591/2, 573, 811/68 oraz 811/67. Dochodząc do ul. Traktorowej granica skręca w prawo, tak aby po 35 m ponownie skręcić na zachód na granicy działki nr 533/3. Następnie granica przebiega przez tereny niezagospodarowane w kierunku północno – zachodnim, po zachodnich granicach działek nr 530, 808/14, 807/4, 806/9 i 806/5, dochodzi do ul. Jaskółczej. Następnie granica przecina ulicę Jaskółczą i skręca na zachód ok. 33 m. W tym miejscu granica skręca na północ wzdłuż ulicy Przelajowej. Po ok. 150 m przecina ją na zachód i znów biegnie wzdłuż drogi na północ aż do skrzyżowania. Na wysokości skrzyżowania skręca na zachód przecinając trzy gazociągi . Po ok. 80 m granica skręca w prawo, na północ biegnąc dalej przez nieużytki. Po przejściu ok. 635 m skręca na zachód przecinając działki nr 470/17, 470/23, 470/13, 470/11, 470/22, 470/21, 469/33. Na zachodniej granicy działki nr 469/33 skręca na północ i dochodzi do posesji nr. 12 (działka 469/330) przy ulicy Olimpijskiej.

Załącznik nr 7
do Rozporządzenia Nr 7/2016 Dyrektora
Regionalnego Zarządu Gospodarki Wodnej
w Gliwicach z dnia 23.12.2016 r.

Mapa terenu ochrony pośredniej ujęcia wód podziemnych w Dąbrowie Górniczej -Ujejscu

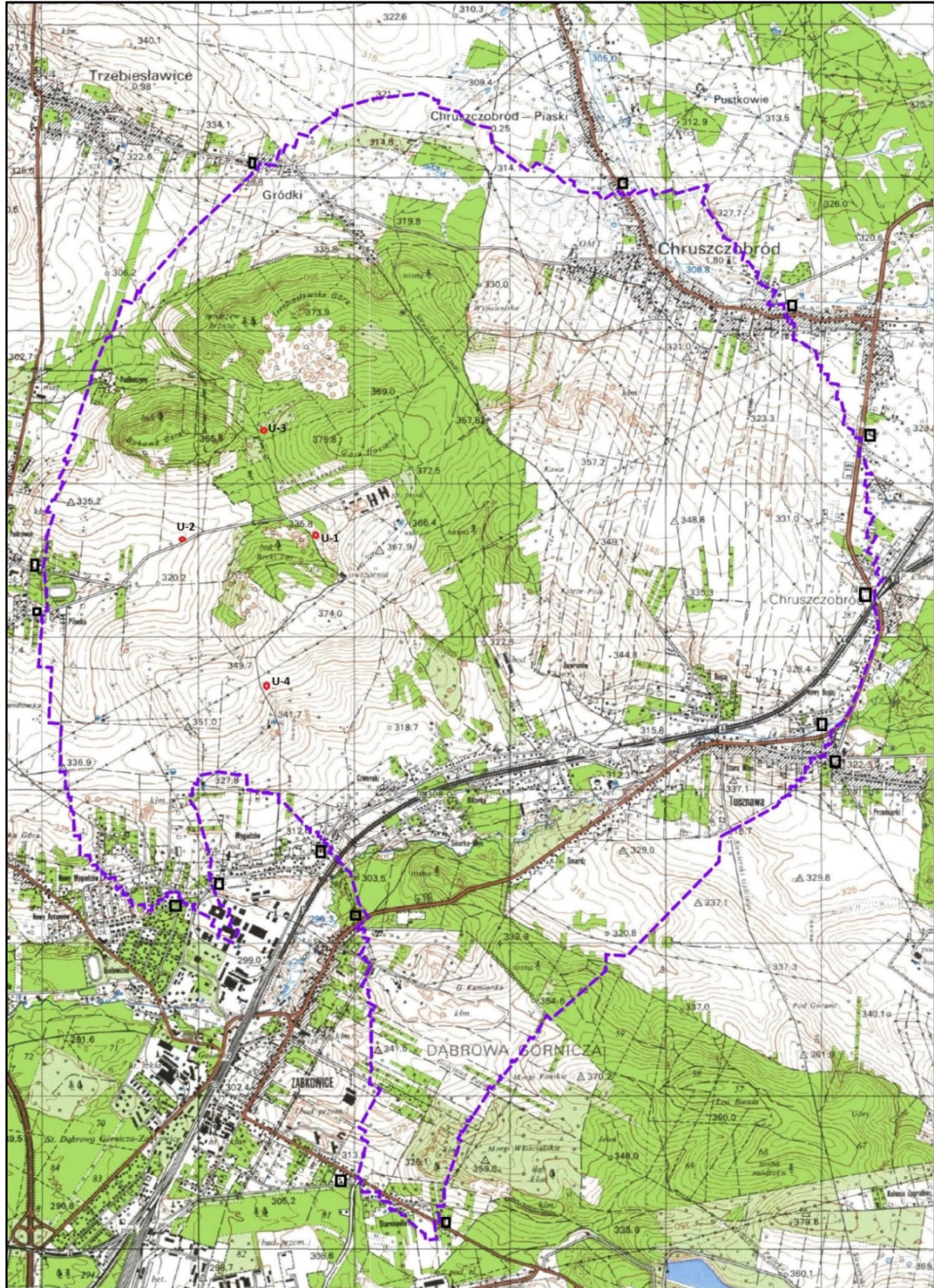

LEGENDA

- ujęcie Ujejsce – studnie U-1, U-2, U-3, U-4
- granica strefy ochrony pośredniej ujęcia Ujejsce
- rozmieszczenie tablic informacyjnych w strefie ochrony pośredniej ujęcia Ujejsce