



DZIENNIK URZĘDOWY

WOJEWÓDZTWA ŚLĄSKIEGO

Katowice, dnia 30 grudnia 2013 r.

Poz. 7873

ZARZĄDZENIE NR 35/2013 REGIONALNEGO DYREKTORA OCHRONY ŚRODOWISKA W KATOWICACH

z dnia 23 grudnia 2013 r.

w sprawie ustanowienia planu zadań ochronnych dla obszaru Natura 2000 Stawy Wielikąt i Las Tworkowski PLB240003

Na podstawie art. 28 ust. 5 ustawy z dnia 16 kwietnia 2004 r. o ochronie przyrody (Dz. U. z 2013 r. poz. 627, 628 i 842) zarządza się, co następuje:

§ 1. Ustanawia się plan zadań ochronnych dla obszaru Natura 2000 Stawy Wielikąt i Las Tworkowski PLB240003, zwanego dalej „obszarem Natura 2000”, położonego w gminach: Krzyżanowice i Lubomia, w powiatach: raciborskim i wodzisławskim.

§ 2. Opis granic obszaru Natura 2000 określa załącznik nr 1 do zarządzenia.

§ 3. Mapę obszaru Natura 2000 stanowi załącznik nr 2 do zarządzenia.

§ 4. Identyfikację istniejących i potencjalnych zagrożeń dla zachowania właściwego stanu ochrony siedlisk przyrodniczych oraz gatunków roślin i zwierząt i ich siedlisk będących przedmiotami ochrony określa załącznik nr 3 do zarządzenia.

§ 5. Cele działań ochronnych określa załącznik nr 4 do zarządzenia.

§ 6. Działania ochronne ze wskazaniem podmiotów odpowiedzialnych za ich wykonanie i obszarów ich wdrażania określa załącznik nr 5 do zarządzenia.

§ 7. Wskazania do zmian w istniejącym studium uwarunkowań i kierunków zagospodarowania przestrzennego gminy Krzyżanowice dotyczące eliminacji lub ograniczenia zagrożeń wewnętrznych lub zewnętrznych, niezbędnych dla utrzymania lub odtworzenia właściwego stanu ochrony siedlisk przyrodniczych oraz gatunków roślin i zwierząt, dla których ochrony wyznaczono obszar Natura 2000 określa załącznik nr 6 do zarządzenia.

§ 8. Nie stwierdza się potrzeby sporządzania planu ochrony dla części lub całości obszaru.

§ 9. Zarządzenie wchodzi w życie po upływie 14 dni od dnia ogłoszenia.

Regionalny Dyrektor
Ochrony Środowiska
w Katowicach

mgr Bernard Błaszczyk

Załącznik Nr 1
do zarządzenia Nr 35/2013 Regionalnego
Dyrektora Ochrony Środowiska w Katowicach
z dnia 23 grudnia 2013r.

PL-1992

Opis granic obszaru Natura 2000

Nr	X	Y
1	449088,33	240143,22
2	449581,08	240441,76
3	449861,09	240637,49
4	450141,09	241014
5	450210,41	240932,45
6	450251,19	240916,14
7	450338,18	240838,66
8	450521,68	240777,5
9	450612,75	240728,56
10	450671,2	240689,14
11	450724,21	240649,73
12	450804,41	240595,36
13	450926,74	240520,6
14	450986,55	240445,84
15	451050,3	240353,45
16	451069,62	240280,06
17	451072,83	240233,06
18	451044,51	240196,36
19	451000,73	240157,73
20	450937,64	240122,97
21	450868,75	240083,05
22	450817,25	240067,6
23	450786,34	240050,86
24	450800,51	240025,76
25	450753,51	239984,55
26	450718,75	239937,56
27	450774,11	239920,82
28	450770,89	239884,76
29	450790,85	239855,79
30	450948,58	239940,13
31	451011,67	239987,77
32	450978,2	240050,22
33	450995,58	240061,16
34	451034,85	240113,96
35	451087	240184,77
36	451121,12	240117,18
37	451152,18	240065,43
38	451190,01	239993,57
39	451275,63	239817,17
40	451380,57	239874,46
41	451494,2	239931,04
42	451694,72	239577,28
43	451832	239321,74
44	451942,1	239085,23
45	451969,29	238984,64
46	451969,29	238911,24

47	451766,76	238651,63
48	451484,03	238285,99
49	451354,9	238107,93
50	451030,04	237658,01
51	450917,06	237516,94
52	450910,4	237512,61
53	450884,31	237503,1
54	450863,85	237495,1
55	450840,16	237485,44
56	450820,61	237476,88
57	450803,6	237469,46
58	450783,71	237460,81
59	450768,81	237456,49
60	450755,02	237454,05
61	450740,43	237453,63
62	450722,44	237455,45
63	450707,47	237458,53
64	450702,87	237459,94
65	450689,48	237465,05
66	450682,9	237466,71
67	450679,9	237465,71
68	450679,24	237465,16
69	450667,52	237459,63
70	450666,35	237460,45
71	449729,31	238130,9
72	449671,1	238199,69
73	449573,2	238263,2
74	449507,06	238294,95
75	449419,74	238308,17
76	449271,58	238263,2
77	449189,56	238228,8
78	449022,87	238279,07
79	448938,2	238324,05
80	448927,62	238353,15
81	448792,68	238334,63
82	448572,52	238348,51
83	448492,32	238377,06
84	448433,87	238394,73
85	448325,13	238377,06
86	448219,11	238381,14
87	448215,03	238412,4
88	448257,17	238504,83
89	448277,56	238570,07
90	448255,81	238727,74
91	448220,47	238782,11
92	448193,29	238764,44
93	448144,35	238696,48
94	448115,81	238658,42
95	448098,14	238636,67
96	448072,31	238633,96
97	447988,04	238651,63
98	447925,51	238677,45
99	447875,22	238725,03
100	447831,73	238779,4
101	447816,77	238852,8
102	447789,59	238960,18
103	447534,05	238971,05

104	447516,38	238877,26
105	447485,12	238693,76
106	447479,68	238591,82
107	447482,4	238568,71
108	447409	238540,17
109	447088,22	238419,19
110	447039,28	238416,48
111	446979,47	238579,59
112	446937,34	238750,85
113	446853,06	238746,77
114	446840,83	238631,24
115	446590,73	238763,09
116	446604,32	238788,91
117	446708,98	238820,17
118	446733,45	238852,8
119	446737,53	238919,4
120	446707,62	238958,82
121	446679,08	239058,04
122	446653,25	239109,69
123	446597,53	239116,49
124	446562,18	239131,44
125	446533,64	239204,84
126	446536,36	239347,56
127	446534,32	239395,14
128	446532,28	239442,71
129	446517,33	239509,31
130	446505,1	239653,39
131	446518,69	239676,5
132	446562,18	239779,8
133	446594,81	239877,67
134	446571,7	239930,68
135	446548,59	239979,61
136	446559,47	240027,19
137	446571,7	240138,65
138	446602,96	240167,19
139	446630,15	240171,27
140	446655,97	240144,08
141	446687,24	240074,76
142	446710,34	239985,05
143	446714,42	239955,15
144	446726,65	239879,03
145	446753,84	239816,5
146	446813,65	239775,73
147	446850,35	239722,72
148	446893,84	239668,35
149	446926,46	239654,75
150	446968,6	239639,8
151	446972,68	239582,71
152	446991,71	239512,03
153	447036,56	239478,05
154	447100,45	239471,25
155	447182	239465,82
156	447244,53	239465,82
157	447297,54	239472,61
158	447343,75	239513,39
159	447365,5	239525,62
160	447441,62	239556,89

161	447653,66	239429,12
162	447748,81	239347,56
163	447882,02	239232,03
164	447926,87	239213
165	448492,32	239510,67
166	448509,99	239524,27
167	448416,2	239641,16
168	448963,98	240031,27
169	448977,57	240076,12
170	449088,33	240143,22

Załącznik Nr 2
do zarządzenia Nr 35/2013 Regionalnego
Dyrektora Ochrony Środowiska w Katowicach
z dnia 23 grudnia 2013r.

Mapa obszaru Natura 2000

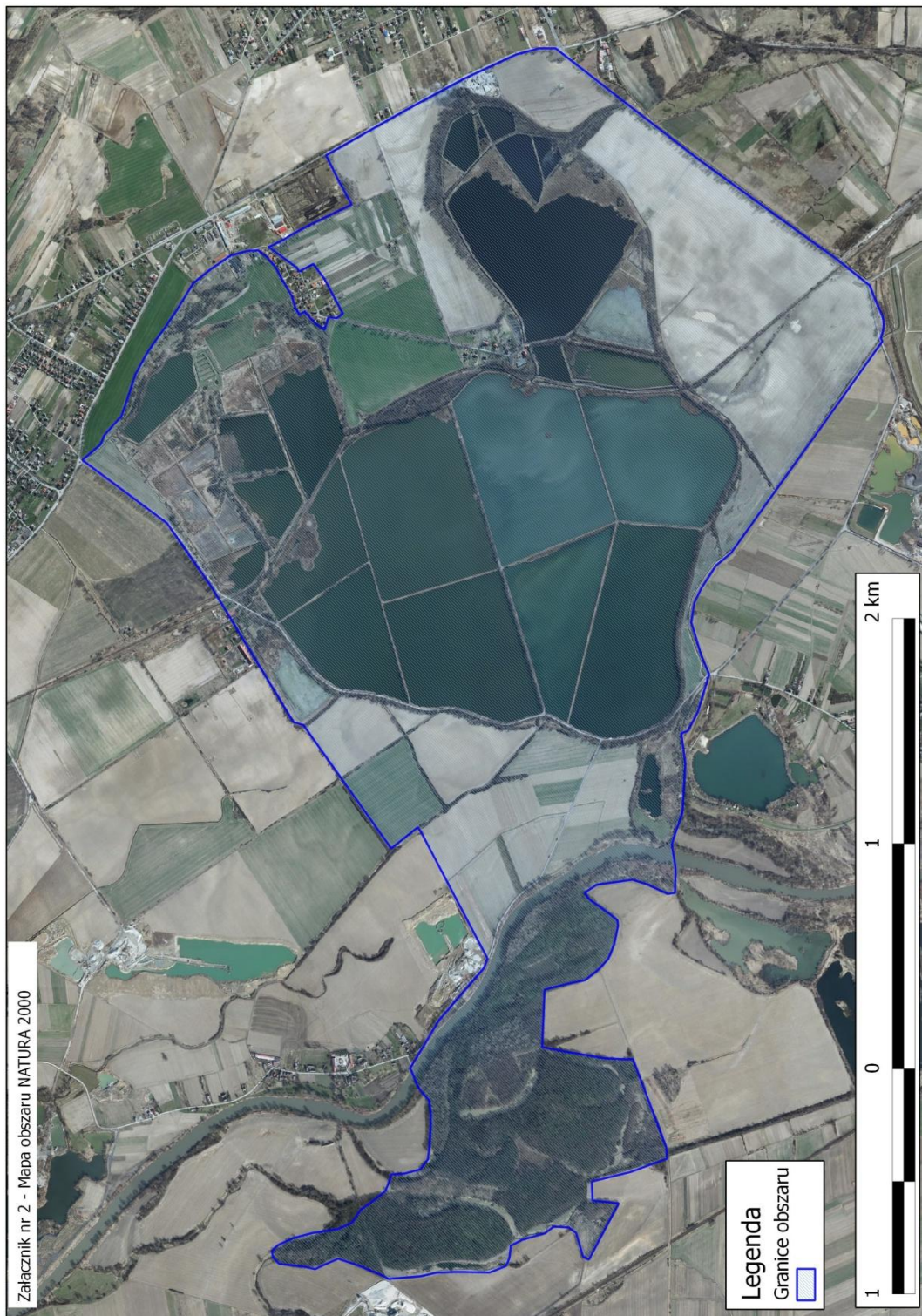

Załącznik Nr 3
do zarządzenia Nr 35/2013 Regionalnego
Dyrektora Ochrony Środowiska w Katowicach
z dnia 23 grudnia 2013r.

Identyfikacja istniejących i potencjalnych zagrożeń dla zachowania właściwego stanu ochrony siedlisk przyrodniczych oraz gatunków roślin i zwierząt i ich siedlisk będących przedmiotami ochrony

Przedmiot ochrony Natura 2000	Zagrożenie	Opis zagrożenia
A022 Bączek (<i>Ixobrychus minutus</i>)	Istniejące	
	1. Turystyka piesza, jazda konna i jazda na pojazdach niezmotoryzowanych (G01.02)	1. Płoszenie ptaków poprzez wchodzenie, wjeżdżanie w miejsca lęgowe.
	Potencjalne	
	1. Polowanie (F03.01)	1. Płoszenie ptaków.
	2. Pojazdy zmotoryzowane (G01.03)	2. Płoszenie ptaków.
	3. Wypalanie (J01.01)	3. Niszczenie i degradacja siedlisk poprzez aktywne wypalanie istniejącej roślinności (wypalanie trzcinowisk).
	4. Zaniechanie gospodarki wodnej (J02.13)	4. Niszczenie i degradacja siedlisk poprzez zaprzestanie hodowli ryb na stawach. Zmiana funkcji stawów na skutek niekorzystnej sytuacji makroekonomicznej, zmiana stawów na ośrodki rekreacyjne.
	5. Ścieżki, szlaki piesze, szlaki rowerowe (D01.01) Obserwowanie przyrody (G02.09)	5. Wytyczanie nowych ścieżek pieszych lub rowerowych z wyjątkiem terenu wokół stawów: Rzymskie, Podymacz oraz grobli między działkami nr 557/9 i 569/10 w sposób powodujący płoszenie ptaków, skutkujący brakiem możliwości wyprowadzania lęgów (w sąsiedztwie szuwarów i linii brzegowej stawów).
6. Napowietrzne linie elektryczne i telefoniczne (D02.01.01) Produkcja energii wiatrowej (C03.03)	6. Kolidacje ptaków z liniami wysokiego i średniego napięcia lub turbinami elektrowni wiatrowych.	
7. Obce gatunki inwazyjne (I01)	7. Presja ze strony drapieżników, szczególnie norki amerykańskiej i jenota.	

	8. Drapieżnictwo (K03.04)	8. Presja ze strony lisa.
A060 Podgorzałka (<i>Aythya nyroca</i>)	Istniejące	
	1. Brak zagrożeń i nacisków (X)	1. Nie dotyczy.
	Potencjalne	
	1. Polowanie (F03.01)	1. Płoszenie ptaków.
	2. Turystyka piesza, jazda konna i jazda na pojazdach niezmotoryzowanych (G01.02)	2. Płoszenie ptaków poprzez wchodzenie, wjeżdżanie w miejsca lęgowe.
	3. Wypalanie (J01.01)	3. Niszczenie i degradacja siedlisk poprzez aktywne wypalanie istniejącej roślinności (wypalanie trzcinowisk).
	4. Zaniechanie gospodarki wodnej (J02.13)	4. Niszczenie i degradacja siedlisk poprzez zaprzestanie hodowli ryb na stawach. Zmiana funkcji stawów na skutek niekorzystnej sytuacji makroekonomicznej, zmiana stawów na ośrodki rekreacyjne.
	5. Ścieżki, szlaki piesze, szlaki rowerowe (D01.01) Obserwowanie przyrody (G02.09)	5. Wytuczanie nowych ścieżek pieszych lub rowerowych z wyjątkiem terenu wokół stawów: Rzymskie, Podymacz oraz grobli między działkami nr 557/9 i 569/10 w sposób powodujący płoszenie ptaków, skutkujący brakiem możliwości wyprowadzania lęgów (w sąsiedztwie szuwarów i linii brzegowej stawów).
	6. Napowietrzne linie elektryczne i telefoniczne (D02.01.01) Produkcja energii wiatrowej (C03.03)	6. Koliduje ptaków z liniami wysokiego i średniego napięcia lub turbinami elektrowni wiatrowych.
7. Obce gatunki inwazyjne (I01)	7. Presja ze strony drapieżników, szczególnie norki amerykańskiej i jenota.	
8. Drapieżnictwo (K03.04)	8. Presja ze strony lisa.	
A005 Perkoz dwuczuby (<i>Podiceps cristatus</i>)	Istniejące	
	1. Brak zagrożeń i nacisków (X)	1. Nie dotyczy.
	Potencjalne	
	1. Polowanie (F03.01)	1. Płoszenie ptaków.
2. Turystyka piesza, jazda konna i jazda na pojazdach niezmotoryzowanych (G01.02)	2. Płoszenie ptaków poprzez wchodzenie, wjeżdżanie w miejsca lęgowe.	

	<p>3. Wypalanie (J01.01)</p> <p>4. Zaniechanie gospodarki wodnej (J02.13)</p> <p>5. Ścieżki, szlaki piesze, szlaki rowerowe (D01.01) Obserwowanie przyrody (G02.09)</p> <p>6. Napowietrzne linie elektryczne i telefoniczne (D02.01.01) Produkcja energii wiatrowej (C03.03)</p> <p>7. Obce gatunki inwazyjne (I01)</p> <p>8. Drapieżnictwo (K03.04)</p>	<p>3. Niszczenie i degradacja siedlisk poprzez aktywne wypalanie istniejącej roślinności (wypalanie trzcinowisk).</p> <p>4. Niszczenie i degradacja siedlisk poprzez zaprzestanie hodowli ryb na stawach. Zmiana funkcji stawów na skutek niekorzystnej sytuacji makroekonomicznej, zmiana stawów na ośrodki rekreacyjne.</p> <p>5. Wytyczanie nowych ścieżek pieszych lub rowerowych z wyjątkiem terenu wokół stawów: Rzymskie, Podymacz oraz grobli między działkami nr 557/9 i 569/10 w sposób powodujący płoszenie ptaków, skutkujący brakiem możliwości wyprowadzania lęgów (w sąsiedztwie szuwarów i linii brzegowej stawów).</p> <p>6. Kolizje ptaków z liniami wysokiego i średniego napięcia lub turbinami elektrowni wiatrowych.</p> <p>7. Presja ze strony drapieżników, szczególnie norki amerykańskiej i jenota.</p> <p>8. Presja ze strony lisa.</p>
A051 Krakwa (<i>Anas strepera</i>)	Istniejące	
	1. Brak zagrożeń i nacisków (X)	1. Nie dotyczy.
	Potencjalne	
	<p>1. Polowanie (F03.01)</p> <p>2. Turystyka piesza, jazda konna i jazda na pojazdach niezmotoryzowanych (G01.02)</p> <p>3. Wypalanie (J01.01)</p> <p>4. Zaniechanie gospodarki wodnej (J02.13)</p>	<p>1. Płoszenie ptaków.</p> <p>2. Płoszenie ptaków poprzez wchodzenie, wjeżdżanie w miejsca lęgowe.</p> <p>3. Niszczenie i degradacja siedlisk poprzez aktywne wypalanie istniejącej roślinności (wypalanie trzcinowisk).</p> <p>4. Niszczenie i degradacja siedlisk poprzez zaprzestanie hodowli ryb na stawach. Zmiana funkcji stawów na</p>

	<p>5. Ścieżki, szlaki piesze, szlaki rowerowe (D01.01) Obserwowanie przyrody (G02.09)</p> <p>6. Napowietrzne linie elektryczne i telefoniczne (D02.01.01) Produkcja energii wiatrowej (C03.03)</p> <p>7. Obce gatunki inwazyjne (I01)</p> <p>8. Drapieżnictwo (K03.04)</p>	<p>skutek niekorzystnej sytuacji makroekonomicznej, zmiana stawów na ośrodki rekreacyjne.</p> <p>5. Wytaczanie nowych ścieżek pieszych lub rowerowych z wyjątkiem terenu wokół stawów: Rzymskie, Podymacz oraz grobli między działkami nr 557/9 i 569/10 w sposób powodujący płoszenie ptaków, skutkujący brakiem możliwości wyprowadzania lęgów (w sąsiedztwie szuwarów i linii brzegowej stawów).</p> <p>6. Koliduje ptaków z liniami wysokiego i średniego napięcia lub turbinami elektrowni wiatrowych.</p> <p>7. Presja ze strony drapieżników, szczególnie norki amerykańskiej i jenota.</p> <p>8. Presja ze strony lisa.</p>
A058 Helmiatka (<i>Netta rufina</i>)	Istniejące	
	1. Brak zagrożeń i nacisków (X)	1. Nie dotyczy.
	Potencjalne	
	<p>1. Polowanie (F03.01)</p> <p>2. Turystyka piesza, jazda konna i jazda na pojazdach niezmotoryzowanych (G01.02)</p> <p>3. Wypalanie (J01.01)</p> <p>4. Zaniechanie gospodarki wodnej (J02.13)</p> <p>5. Ścieżki, szlaki piesze, szlaki rowerowe (D01.01) Obserwowanie przyrody (G02.09)</p>	<p>1. Płoszenie ptaków.</p> <p>2. Płoszenie ptaków poprzez wchodzenie, wjeżdżanie w miejsca lęgowe.</p> <p>3. Niszczenie i degradacja siedlisk poprzez aktywne wypalanie istniejącej roślinności (wypalanie trzcinowisk).</p> <p>4. Niszczenie i degradacja siedlisk poprzez zaprzestanie hodowli ryb na stawach. Zmiana funkcji stawów na skutek niekorzystnej sytuacji makroekonomicznej, zmiana stawów na ośrodki rekreacyjne.</p> <p>5. Wytaczanie nowych ścieżek pieszych lub rowerowych z wyjątkiem terenu wokół stawów: Rzymskie, Podymacz oraz grobli między działkami nr 557/9 i 569/10 w sposób</p>

	<p>6. Napowietrzne linie elektryczne i telefoniczne (D02.01.01) Produkcja energii wiatrowej (C03.03)</p> <p>7. Obce gatunki inwazyjne (I01)</p> <p>8. Drapieżnictwo (K03.04)</p>	<p>powodujący płoszenie ptaków, skutkujący brakiem możliwości wyprowadzania lęgów (w sąsiedztwie szuwarów i linii brzegowej stawów).</p> <p>6. Kolizje ptaków z liniami wysokiego i średniego napięcia lub turbinami elektrowni wiatrowych.</p> <p>7. Presja ze strony drapieżników, szczególnie norki amerykańskiej i jenota.</p> <p>8. Presja ze strony lisa.</p>
--	--	---

Załącznik Nr 4
do zarządzenia Nr 35/2013 Regionalnego
Dyrektora Ochrony Środowiska w Katowicach
z dnia 23 grudnia 2013r.

Cele działań ochronnych

Lp.	Przedmiot ochrony Natura 2000	Cele działań ochronnych
1.	A022 Bączek (<i>Ixobrychus minutus</i>)	- utrzymanie siedlisk gatunku poprzez zachowanie gospodarki stawowej, - zachowanie istniejących szuwarów, - zwiększenie powierzchni siedliska poprzez tworzenie co najmniej 1 wyspy na stawach,
2.	A060 Podgorzałka (<i>Aythya nyroca</i>)	- utrzymanie siedlisk gatunku poprzez zachowanie gospodarki stawowej, - zachowanie istniejących szuwarów, - zwiększenie powierzchni siedliska poprzez tworzenie co najmniej 1 wyspy na stawach,
3.	A005 Perkoz dwuczuby (<i>Podiceps cristatus</i>)	- utrzymanie siedlisk gatunku poprzez zachowanie gospodarki stawowej, - zachowanie istniejących szuwarów, - zwiększenie powierzchni siedliska poprzez tworzenie co najmniej 1 wyspy na stawach,
4.	A051 Krakwa (<i>Anas strepera</i>)	- utrzymanie siedlisk gatunku poprzez zachowanie gospodarki stawowej, - zachowanie istniejących szuwarów, - zwiększenie powierzchni siedliska poprzez tworzenie co najmniej 1 wyspy na stawach,
5.	A058 Hełmiatka (<i>Netta rufina</i>)	- utrzymanie siedlisk gatunku poprzez zachowanie gospodarki stawowej, - zachowanie istniejących szuwarów, - zwiększenie powierzchni siedliska poprzez tworzenie co najmniej 1 wyspy na stawach,

Załącznik Nr 5
do zarządzenia Nr 35/2013 Regionalnego
Dyrektora Ochrony Środowiska w Katowicach
z dnia 23 grudnia 2013r.

Działania ochronne ze wskazaniem podmiotów odpowiedzialnych za ich wykonanie i obszarów ich wdrażania

Przedmiot ochrony	Działania ochronne		Obszar wdrażania	Podmiot odpowiedzialny za wykonanie
A022 Bączek (<i>Ixobrychus minutus</i>)	Nr	Działania dotyczące ochrony czynnej siedlisk przyrodniczych, gatunków roślin i zwierząt oraz ich siedlisk		
	Działania obligatoryjne:			
	1	1. Stosowanie tradycyjnych metod chowu i hodowli ryb w ziemnych stawach typu karpiego. Zgodnie z zapisami pozwoleń wodno-prawnych. 2. Zachowanie siedlisk gatunków stanowiących przedmioty ochrony w obszarze.	Stawy Wielikąt: Syryński I, Syryński II, Syryński III, Syryński IV, Lubomski I, Lubomski II, Topolowy, Cymyńciok, Razy, Grabowski, Nowy, Nowik. Działy ewidencyjne nr: 241507_2.0003.AR_3G.569/10, 241507_2.0003.AR_3G.557/9, 241507_2.0003.AR_3G.541/43, 241507_2.0003.AR_2.1/1, 241507_2.0003.AR_3G.576/35.	Właściciele lub użytkownicy gruntów
	2	1. Zachowanie siedlisk gatunków stanowiących przedmioty ochrony w obszarze.	Stawy Wielikąt: Malik, Żabniok, Podymacz, Rzymskie. Działy ewidencyjne nr: 241507_2.0003.AR_3G.568/22, 241507_2.0003.AR_3G.1028/24, 241507_2.0003.AR_3G.265/23.	Właściciele lub użytkownicy gruntów
	Działania fakultatywne:			
3	Utrzymanie powierzchni zarośniętej roślinnością wynurzoną na niezmiennym poziomie, przy +/- 3% tolerancji	Stawy Wielikąt: Syryński I, Syryński II, Syryński III, Syryński IV, Malik, Lubomski I,	Właściciele lub użytkownicy gruntów	

	tej powierzchni.	Lubomski II, Topolowy, Cymynciok, Razy, Żabniok, Podymacz, Grabowski, Nowy, Nowik, Rzymskie. Działki ewidencyjne nr: 241507_2.0003.AR_3G.569/10, 241507_2.0003.AR_3G.557/9, 241507_2.0003.AR_3G.541/43, 241507_2.0003.AR_2.1/1, 241507_2.0003.AR_3G.576/35, 241507_2.0003.AR_3G.568/22, 241507_2.0003.AR_3G.1028/24, 241507_2.0003.AR_3G.265/23.	
4	Pozostawianie napełnionych stawów w okresie 15 kwietnia- 31 sierpnia, z wyjątkiem pierwszych i drugich przesadek oraz stawów, na których prowadzona jest rekultywacja, konserwacja, remont. W przypadku konieczności remontu lub konserwacji stawu, należy go pozostawić nienapełnionym w okresie 15 kwietnia - 31 sierpnia.	Stawy Wielikąt: Syryński I, Syryński II, Syryński III, Syryński IV, Malik, Lubomski I, Lubomski II, Topolowy, Cymynciok, Razy, Żabniok, Podymacz, Grabowski, Nowy, Nowik, Rzymskie. Działki ewidencyjne nr: 241507_2.0003.AR_3G.569/10, 241507_2.0003.AR_3G.557/9, 241507_2.0003.AR_3G.541/43, 241507_2.0003.AR_2.1/1, 241507_2.0003.AR_3G.576/35, 241507_2.0003.AR_3G.568/22, 241507_2.0003.AR_3G.1028/24, 241507_2.0003.AR_3G.265/23.	Właściciele lub użytkownicy gruntów
5	Budowa co najmniej 1 wyspy na terenie kompleksu Stawów Wielikąt: umocnienia kamieniami, faszyną itp. materiałami całej linii brzegowej	Staw spośród: Syryński I, Syryński II, Syryński III, Syryński IV, Malik, Lubomski I, Lubomski II, Topolowy,	Właściciele lub użytkownicy gruntów lub RDOŚ w Katowicach bądź inne podmioty

	wyspy.	Cymyńciok, Razy, Żabniok, Podymacz, Grabowski, Nowy, Nowik, Rzymskie. Działki ewidencyjne nr: 241507_2.0003.AR_3G.569/10, 241507_2.0003.AR_3G.557/9, 241507_2.0003.AR_3G.541/43, 241507_2.0003.AR_2.1/1, 241507_2.0003.AR_3G.576/35, 241507_2.0003.AR_3G.568/22, 241507_2.0003.AR_3G.1028/24, 241507_2.0003.AR_3G.265/23.	i organizacje zainteresowane przedmiotem działania
Nr	Działania dotyczące monitoringu stanu przedmiotów ochrony oraz monitoringu realizacji działań ochronnych		
1	<p>Monitoring populacji i siedlisk na terenie stawów hodowlanych w okresie od kwietnia do sierpnia.</p> <p>Ocena wskaźników parametru populacji łęgowej i siedliska. Wskaźniki parametru populacji łęgowej podlegające ocenie: - liczba par łęgowych. Wskaźniki parametru siedliska podlegające ocenie: - stan i powierzchnia siedliska.</p> <p>Co 3 lata począwszy od trzeciego roku obowiązywania PZO.</p>	<p>Stawy Wielikąt: Syryński I, Syryński II, Syryński III, Syryński IV, Malik, Lubomski I, Lubomski II, Topolowy, Cymyńciok, Razy, Żabniok, Podymacz, Grabowski, Nowy, Nowik, Rzymskie. Działki ewidencyjne nr: 241507_2.0003.AR_3G.569/10, 241507_2.0003.AR_3G.557/9, 241507_2.0003.AR_3G.541/43, 241507_2.0003.AR_2.1/1, 241507_2.0003.AR_3G.576/35, 241507_2.0003.AR_3G.568/22, 241507_2.0003.AR_3G.1028/24, 241507_2.0003.AR_3G.265/23.</p>	Nadzorujący RDOŚ w Katowicach
Nr	Działania dotyczące uzupełnienia stanu wiedzy o przedmiotach ochrony i uwarunkowaniach ich ochrony		

	1	Nie stwierdzono potrzeby uzupełnienia stanu wiedzy o przedmiotach ochrony i uwarunkowaniach ich ochrony.	Nie dotyczy	Nie dotyczy
A060 Podgorzałka (<i>Aythya nyroca</i>)	Nr	Działania dotyczące ochrony czynnej siedlisk przyrodniczych, gatunków roślin i zwierząt oraz ich siedlisk		
	Działania obligatoryjne:			
	1	1. Stosowanie tradycyjnych metod chowu i hodowli ryb w ziemnych stawach typu karpiego. Zgodnie z zapisami pozwoleń wodno-prawnych. 2. Zachowanie siedlisk gatunków stanowiących przedmioty ochrony w obszarze.	Stawy Wielikąt: Syryński I, Syryński II, Syryński III, Syryński IV, Lubomski I, Lubomski II, Topolowy, Cymynciok, Razy, Grabowski, Nowy, Nowik. Działyki ewidencyjne nr: 241507_2.0003.AR_3G.569/10, 241507_2.0003.AR_3G.557/9, 241507_2.0003.AR_3G.541/43, 241507_2.0003.AR_2.1/1, 241507_2.0003.AR_3G.576/35.	Właściciele lub użytkownicy gruntów
	2	1. Zachowanie siedlisk gatunków stanowiących przedmioty ochrony w obszarze.	Stawy Wielikąt: Malik, Żabniok, Podymacz, Rzymskie. Działyki ewidencyjne nr: 241507_2.0003.AR_3G.568/22, 241507_2.0003.AR_3G.1028/24, 241507_2.0003.AR_3G.265/23.	Właściciele lub użytkownicy gruntów
	Działania fakultatywne:			
3	Utrzymanie powierzchni zarośniętej roślinnością wynurzona na niezmiennym poziomie, przy +/- 3% tolerancji tej powierzchni.	Stawy Wielikąt: Syryński I, Syryński II, Syryński III, Syryński IV, Malik, Lubomski I, Lubomski II, Topolowy, Cymynciok, Razy, Żabniok, Podymacz, Grabowski, Nowy, Nowik, Rzymskie. Działyki ewidencyjne nr: 241507_2.0003.AR_3G.569/10,	Właściciele lub użytkownicy gruntów	

		241507_2.0003.AR_3G.557/9, 241507_2.0003.AR_3G.541/43, 241507_2.0003.AR_2.1/1, 241507_2.0003.AR_3G.576/35, 241507_2.0003.AR_3G.568/22, 241507_2.0003.AR_3G.1028/24, 241507_2.0003.AR_3G.265/23.	
4	Pozostawianie napełnionych stawów w okresie 15 kwietnia- 31 sierpnia, z wyjątkiem pierwszych i drugich przesadek oraz stawów, na których prowadzona jest rekultywacja, konserwacja, remont. W przypadku konieczności remontu lub konserwacji stawu, należy go pozostawić nienapełnionym w okresie 15 kwietnia - 31 sierpnia.	Stawy Wielikąt: Syryński I, Syryński II, Syryński III, Syryński IV, Malik, Lubomski I, Lubomski II, Topolowy, Cymynciok, Razy, Żabniok, Podymacz, Grabowski, Nowy, Nowik, Rzymskie. Działki ewidencyjne nr: 241507_2.0003.AR_3G.569/10, 241507_2.0003.AR_3G.557/9, 241507_2.0003.AR_3G.541/43, 241507_2.0003.AR_2.1/1, 241507_2.0003.AR_3G.576/35, 241507_2.0003.AR_3G.568/22, 241507_2.0003.AR_3G.1028/24, 241507_2.0003.AR_3G.265/23.	Właściciele lub użytkownicy gruntów

5	Budowa co najmniej 1 wyspy na terenie kompleksu Stawów Wielikąt: umocnienia kamieniami, faszyną itp. materiałami całej linii brzegowej wyspy.	Staw spośród: Syryński I, Syryński II, Syryński III, Syryński IV, Malik, Lubomski I, Lubomski II, Topolowy, Cymynciok, Razy, Żabniok, Podymacz, Grabowski, Nowy, Nowik, Rzymskie. Działy ewidencyjne nr: 241507_2.0003.AR_3G.569/10, 241507_2.0003.AR_3G.557/9, 241507_2.0003.AR_3G.541/43, 241507_2.0003.AR_2.1/1, 241507_2.0003.AR_3G.576/35, 241507_2.0003.AR_3G.568/22, 241507_2.0003.AR_3G.1028/24, 241507_2.0003.AR_3G.265/23.	Właściciele lub użytkownicy gruntów lub RDOŚ w Katowicach bądź inne podmioty i organizacje zainteresowane przedmiotem działania
Nr	Działania dotyczące monitoringu stanu przedmiotów ochrony oraz monitoringu realizacji działań ochronnych		
1	Monitoring populacji i siedlisk na terenie stawów hodowlanych w okresie od kwietnia do sierpnia. Ocena wskaźników parametru populacji łęgowej i siedliska. Wskaźniki parametru populacji łęgowej podlegające ocenie: - liczba par łęgowych. Wskaźniki parametru siedliska podlegające ocenie: - stan i powierzchnia siedliska. Co 3 lata począwszy od trzeciego roku obowiązywania PZO.	Stawy Wielikąt: Syryński I, Syryński II, Syryński III, Syryński IV, Malik, Lubomski I, Lubomski II, Topolowy, Cymynciok, Razy, Żabniok, Podymacz, Grabowski, Nowy, Nowik, Rzymskie. Działy ewidencyjne nr: 241507_2.0003.AR_3G.569/10, 241507_2.0003.AR_3G.557/9, 241507_2.0003.AR_3G.541/43, 241507_2.0003.AR_2.1/1, 241507_2.0003.AR_3G.576/35, 241507_2.0003.AR_3G.568/22, 241507_2.0003.AR_3G.1028/24, 241507_2.0003.AR_3G.	Nadzorujący RDOŚ w Katowicach

			265/23.	
	Nr	Działania dotyczące uzupełnienia stanu wiedzy o przedmiotach ochrony i uwarunkowaniach ich ochrony		
	1	Nie stwierdzono potrzeby uzupełnienia stanu wiedzy o przedmiotach ochrony i uwarunkowaniach ich ochrony.	Nie dotyczy	Nie dotyczy
A058 Helmiatka (<i>Netta rufina</i>)	Nr	Działania dotyczące ochrony czynnej siedlisk przyrodniczych, gatunków roślin i zwierząt oraz ich siedlisk		
	Działania obligatoryjne:			
	1	1. Stosowanie tradycyjnych metod chowu i hodowli ryb w ziemnych stawach typu karpiego. Zgodnie z zapisami pozwoleń wodno-prawnych. 2. Zachowanie siedlisk gatunków stanowiących przedmioty ochrony w obszarze.	Stawy Wielikąt: Syryński I, Syryński II, Syryński III, Syryński IV, Lubomski I, Lubomski II, Topolowy, Cymynciok, Razy, Grabowski, Nowy, Nowik. Działki ewidencyjne nr: 241507_2.0003.AR_3G.569/10, 241507_2.0003.AR_3G.557/9, 241507_2.0003.AR_3G.541/43, 241507_2.0003.AR_2.1/1, 241507_2.0003.AR_3G.576/35.	Właściciele lub użytkownicy gruntów
	2	1. Zachowanie siedlisk gatunków stanowiących przedmioty ochrony w obszarze.	Stawy Wielikąt: Malik, Żabniok, Podymacz, Rzymskie. Działki ewidencyjne nr: 241507_2.0003.AR_3G.568/22, 241507_2.0003.AR_3G.1028/24, 241507_2.0003.AR_3G.265/23.	Właściciele lub użytkownicy gruntów
	Działania fakultatywne:			

3	<p>Utrzymanie powierzchni zarośniętej roślinnością wynurzona na niezmiennym poziomie, przy +/- 3% tolerancji tej powierzchni.</p>	<p>Stawy Wielikąt: Syryński I, Syryński II, Syryński III, Syryński IV, Malik, Lubomski I, Lubomski II, Topolowy, Cymynciok, Razy, Żabniok, Podymacz, Grabowski, Nowy, Nowik, Rzymskie. Działki ewidencyjne nr: 241507_2.0003.AR_3G.569/10, 241507_2.0003.AR_3G.557/9, 241507_2.0003.AR_3G.541/43, 241507_2.0003.AR_2.1/1, 241507_2.0003.AR_3G.576/35, 241507_2.0003.AR_3G.568/22, 241507_2.0003.AR_3G.1028/24, 241507_2.0003.AR_3G.265/23.</p>	<p>Właściciele lub użytkownicy gruntów</p>
4	<p>Pozostawianie napełnionych stawów w okresie 15 kwietnia- 31 sierpnia, z wyjątkiem pierwszych i drugich przesadek oraz stawów, na których prowadzona jest rekultywacja, konserwacja, remont. W przypadku konieczności remontu lub konserwacji stawu, należy go pozostawić nienapełnionym w okresie 15 kwietnia - 31 sierpnia.</p>	<p>Stawy Wielikąt: Syryński I, Syryński II, Syryński III, Syryński IV, Malik, Lubomski I, Lubomski II, Topolowy, Cymynciok, Razy, Żabniok, Podymacz, Grabowski, Nowy, Nowik, Rzymskie. Działki ewidencyjne nr: 241507_2.0003.AR_3G.569/10, 241507_2.0003.AR_3G.557/9, 241507_2.0003.AR_3G.541/43, 241507_2.0003.AR_2.1/1, 241507_2.0003.AR_3G.576/35, 241507_2.0003.AR_3G.568/22, 241507_2.0003.AR_3G.1028/24, 241507_2.0003.AR_3G.265/23.</p>	<p>Właściciele lub użytkownicy gruntów</p>
5	<p>Budowa co najmniej 1 wyspy na</p>	<p>Staw spośród: Syryński</p>	<p>Właściciele lub</p>

	<p>terenie kompleksu Stawów Wielikąt: umocnienia kamieniami, faszyną itp. materiałami całej linii brzegowej wyspy.</p>	<p>I, Syryński II, Syryński III, Syryński IV, Malik, Lubomski I, Lubomski II, Topolowy, Cymynciok, Razy, Żabniok, Podymacz, Grabowski, Nowy, Nowik, Rzymskie. Działy ewidencyjne nr: 241507_2.0003.AR_3G.569/10, 241507_2.0003.AR_3G.557/9, 241507_2.0003.AR_3G.541/43, 241507_2.0003.AR_2.1/1, 241507_2.0003.AR_3G.576/35, 241507_2.0003.AR_3G.568/22, 241507_2.0003.AR_3G.1028/24, 241507_2.0003.AR_3G.265/23.</p>	<p>użytkownicy gruntów lub RDOŚ w Katowicach bądź inne podmioty i organizacje zainteresowane przedmiotem działania</p>
Nr	Działania dotyczące monitoringu stanu przedmiotów ochrony oraz monitoringu realizacji działań ochronnych		
1	<p>Monitoring populacji i siedlisk na terenie stawów hodowlanych w okresie od kwietnia do sierpnia.</p> <p>Ocena wskaźników parametru populacji łęgowej i siedliska. Wskaźniki parametru populacji łęgowej podlegające ocenie: - liczba par łęgowych. Wskaźniki parametru siedliska podlegające ocenie: - stan i powierzchnia siedliska.</p> <p>Co 3 lata począwszy od trzeciego roku obowiązywania PZO.</p>	<p>Stawy Wielikąt: Syryński I, Syryński II, Syryński III, Syryński IV, Malik, Lubomski I, Lubomski II, Topolowy, Cymynciok, Razy, Żabniok, Podymacz, Grabowski, Nowy, Nowik, Rzymskie. Działy ewidencyjne nr: 241507_2.0003.AR_3G.569/10, 241507_2.0003.AR_3G.557/9, 241507_2.0003.AR_3G.541/43, 241507_2.0003.AR_2.1/1, 241507_2.0003.AR_3G.576/35, 241507_2.0003.AR_3G.568/22, 241507_2.0003.AR_3G.1028/24, 241507_2.0003.AR_3G.265/23.</p>	<p>Nadzorujący RDOŚ w Katowicach</p>

	Nr	Działania dotyczące uzupełnienia stanu wiedzy o przedmiotach ochrony i uwarunkowaniach ich ochrony		
	1	Nie stwierdzono potrzeby uzupełnienia stanu wiedzy o przedmiotach ochrony i uwarunkowaniach ich ochrony.	Nie dotyczy	Nie dotyczy
A005 Perkoz dwuczuby (<i>Podiceps cristatus</i>)	Nr	Działania dotyczące ochrony czynnej siedlisk przyrodniczych, gatunków roślin i zwierząt oraz ich siedlisk		
	Działania obligatoryjne:			
	1	1. Stosowanie tradycyjnych metod chowu i hodowli ryb w ziemnych stawach typu karpiego. Zgodnie z zapisami pozwoleń wodno-prawnych. 2. Zachowanie siedlisk gatunków stanowiących przedmioty ochrony w obszarze.	Stawy Wielikąt: Syryński I, Syryński II, Syryński III, Syryński IV, Lubomski I, Lubomski II, Topolowy, Cymynciok, Razy, Grabowski, Nowy, Nowik. Działki ewidencyjne nr: 241507_2.0003.AR_3G.569/10, 241507_2.0003.AR_3G.557/9, 241507_2.0003.AR_3G.541/43, 241507_2.0003.AR_2.1/1, 241507_2.0003.AR_3G.576/35.	Właściciele lub użytkownicy gruntów
	2	1. Zachowanie siedlisk gatunków stanowiących przedmioty ochrony w obszarze.	Stawy Wielikąt: Malik, Żabniok, Podymacz, Rzymskie. Działki ewidencyjne nr: 241507_2.0003.AR_3G.568/22, 241507_2.0003.AR_3G.1028/24, 241507_2.0003.AR_3G.265/23.	Właściciele lub użytkownicy gruntów
	Działania fakultatywne:			

3	Utrzymanie powierzchni zarośniętej roślinnością wynurzona na niezmiennym poziomie, przy +/- 3% tolerancji tej powierzchni.	Stawy Wielikąt: Syryński I, Syryński II, Syryński III, Syryński IV, Malik, Lubomski I, Lubomski II, Topolowy, Cymynciok, Razy, Żabniok, Podymacz, Grabowski, Nowy, Nowik, Rzymskie. Działki ewidencyjne nr: 241507_2.0003.AR_3G.569/10, 241507_2.0003.AR_3G.557/9, 241507_2.0003.AR_3G.541/43, 241507_2.0003.AR_2.1/1, 241507_2.0003.AR_3G.576/35, 241507_2.0003.AR_3G.568/22, 241507_2.0003.AR_3G.1028/24, 241507_2.0003.AR_3G.265/23.	Właściciele lub użytkownicy gruntów
4	Pozostawianie napełnionych stawów w okresie 15 kwietnia- 31 sierpnia, z wyjątkiem pierwszych i drugich przesadek oraz stawów, na których prowadzona jest rekultywacja, konserwacja, remont. W przypadku konieczności remontu lub konserwacji stawu, należy go pozostawić nienapełnionym w okresie 15 kwietnia - 31 sierpnia.	Stawy Wielikąt: Syryński I, Syryński II, Syryński III, Syryński IV, Malik, Lubomski I, Lubomski II, Topolowy, Cymynciok, Razy, Żabniok, Podymacz, Grabowski, Nowy, Nowik, Rzymskie. Działki ewidencyjne nr: 241507_2.0003.AR_3G.569/10, 241507_2.0003.AR_3G.557/9, 241507_2.0003.AR_3G.541/43, 241507_2.0003.AR_2.1/1, 241507_2.0003.AR_3G.576/35, 241507_2.0003.AR_3G.568/22, 241507_2.0003.AR_3G.1028/24, 241507_2.0003.AR_3G.265/23.	Właściciele lub użytkownicy gruntów
5	Budowa co najmniej 1 wyspy na	Staw spośród: Syryński	Właściciele lub

	terenie kompleksu Stawów Wielikąt: umocnienia kamieniami, faszyną itp. materiałami całej linii brzegowej wyspy.	I, Syryński II, Syryński III, Syryński IV, Malik, Lubomski I, Lubomski II, Topolowy, Cymynciok, Razy, Żabniok, Podymacz, Grabowski, Nowy, Nowik, Rzymskie. Działki ewidencyjne nr: 241507_2.0003.AR_3G.569/10, 241507_2.0003.AR_3G.557/9, 241507_2.0003.AR_3G.541/43, 241507_2.0003.AR_2.1/1, 241507_2.0003.AR_3G.576/35, 241507_2.0003.AR_3G.568/22, 241507_2.0003.AR_3G.1028/24, 241507_2.0003.AR_3G.265/23.	użytkownicy gruntów lub RDOŚ w Katowicach bądź inne podmioty i organizacje zainteresowane przedmiotem działania
Nr	Działania dotyczące monitoringu stanu przedmiotów ochrony oraz monitoringu realizacji działań ochronnych		
1	<p>Monitoring populacji i siedlisk na terenie stawów hodowlanych w okresie od kwietnia do sierpnia.</p> <p>Ocena wskaźników parametru populacji łęgowej i siedliska. Wskaźniki parametru populacji łęgowej podlegające ocenie: - liczba par łęgowych. Wskaźniki parametru siedliska podlegające ocenie: - stan i powierzchnia siedliska.</p> <p>Co 3 lata począwszy od trzeciego roku obowiązywania PZO.</p>	<p>Stawy Wielikąt: Syryński I, Syryński II, Syryński III, Syryński IV, Malik, Lubomski I, Lubomski II, Topolowy, Cymynciok, Razy, Żabniok, Podymacz, Grabowski, Nowy, Nowik, Rzymskie. Działki ewidencyjne nr: 241507_2.0003.AR_3G.569/10, 241507_2.0003.AR_3G.557/9, 241507_2.0003.AR_3G.541/43, 241507_2.0003.AR_2.1/1, 241507_2.0003.AR_3G.576/35, 241507_2.0003.AR_3G.568/22, 241507_2.0003.AR_3G.1028/24, 241507_2.0003.AR_3G.265/23.</p>	Nadzorujący RDOŚ w Katowicach

	Nr	Działania dotyczące uzupełnienia stanu wiedzy o przedmiotach ochrony i uwarunkowaniach ich ochrony		
	1	Nie stwierdzono potrzeby uzupełnienia stanu wiedzy o przedmiotach ochrony i uwarunkowaniach ich ochrony.	Nie dotyczy Nie dotyczy	
A051 Krakwa (<i>Anas strepera</i>)	Nr	Działania dotyczące ochrony czynnej siedlisk przyrodniczych, gatunków roślin i zwierząt oraz ich siedlisk		
	Działania obligatoryjne:			
	1	1. Stosowanie tradycyjnych metod chowu i hodowli ryb w ziemnych stawach typu karpiego. Zgodnie z zapisami pozwoleń wodno-prawnych. 2. Zachowanie siedlisk gatunków stanowiących przedmioty ochrony w obszarze.	Stawy Wielikąt: Syryński I, Syryński II, Syryński III, Syryński IV, Lubomski I, Lubomski II, Topolowy, Cymynciok, Razy, Grabowski, Nowy, Nowik. Działki ewidencyjne nr: 241507_2.0003.AR_3G.569/10, 241507_2.0003.AR_3G.557/9, 241507_2.0003.AR_3G.541/43, 241507_2.0003.AR_2.1/1, 241507_2.0003.AR_3G.576/35.	Właściciele lub użytkownicy gruntów
	2	1. Zachowanie siedlisk gatunków stanowiących przedmioty ochrony w obszarze.	Stawy Wielikąt: Malik, Żabniok, Podymacz, Rzymskie. Działki ewidencyjne nr: 241507_2.0003.AR_3G.568/22, 241507_2.0003.AR_3G.1028/24, 241507_2.0003.AR_3G.265/23.	Właściciele lub użytkownicy gruntów
	Działania fakultatywne:			
3	Utrzymanie powierzchni zarośniętej roślinnością wynurzoną na niezmiennym poziomie, przy +/- 3% tolerancji tej powierzchni.	Stawy Wielikąt: Syryński I, Syryński II, Syryński III, Syryński IV, Malik, Lubomski I, Lubomski II, Topolowy, Cymynciok, Razy, Żabniok, Podymacz, Grabowski, Nowy, Nowik, Rzymskie.	Właściciele lub użytkownicy gruntów	

		Działki ewidencyjne nr: 241507_2.0003.AR_3G. 569/10, 241507_2.0003.AR_3G. 557/9, 241507_2.0003.AR_3G. 541/43, 241507_2.0003.AR_2.1/ 1, 241507_2.0003.AR_3G. 576/35, 241507_2.0003.AR_3G. 568/22, 241507_2.0003.AR_3G. 1028/24, 241507_2.0003.AR_3G. 265/23.	
4	Pozostawianie napełnionych stawów w okresie 15 kwietnia- 31 sierpnia, z wyjątkiem pierwszych i drugich przesadek oraz stawów, na których prowadzona jest rekultywacja, konserwacja, remont. W przypadku konieczności remontu lub konserwacji stawu, należy go pozostawić nienapełnionym w okresie 15 kwietnia - 31 sierpnia.	Stawy Wielikąt: Syrzyński I, Syrzyński II, Syrzyński III, Syrzyński IV, Malik, Lubomski I, Lubomski II, Topolowy, Cymynciok, Razy, Żabniok, Podymacz, Grabowski, Nowy, Nowik, Rzymskie. Działki ewidencyjne nr: 241507_2.0003.AR_3G. 569/10, 241507_2.0003.AR_3G. 557/9, 241507_2.0003.AR_3G. 541/43, 241507_2.0003.AR_2.1/ 1, 241507_2.0003.AR_3G. 576/35, 241507_2.0003.AR_3G. 568/22, 241507_2.0003.AR_3G. 1028/24, 241507_2.0003.AR_3G. 265/23.	Właściciele lub użytkownicy gruntów
5	Budowa co najmniej 1 wyspy na terenie kompleksu Stawów Wielikąt: umocnienia kamieniami, faszyną itp. materiałami całej linii brzegowej wyspy.	Staw spośród: Syrzyński I, Syrzyński II, Syrzyński III, Syrzyński IV, Malik, Lubomski I, Lubomski II, Topolowy, Cymynciok, Razy, Żabniok, Podymacz, Grabowski, Nowy, Nowik, Rzymskie. Działki ewidencyjne nr:	Właściciele lub użytkownicy gruntów lub RDOŚ w Katowicach bądź inne podmioty i organizacje zainteresowane przedmiotem działania

		241507_2.0003.AR_3G.569/10, 241507_2.0003.AR_3G.557/9, 241507_2.0003.AR_3G.541/43, 241507_2.0003.AR_2.1/1, 241507_2.0003.AR_3G.576/35, 241507_2.0003.AR_3G.568/22, 241507_2.0003.AR_3G.1028/24, 241507_2.0003.AR_3G.265/23.	
Nr	Działania dotyczące monitoringu stanu przedmiotów ochrony oraz monitoringu realizacji działań ochronnych		
1	<p>Monitoring populacji i siedlisk na terenie stawów hodowlanych w okresie od kwietnia do sierpnia.</p> <p>Ocena wskaźników parametru populacji łęgowej i siedliska. Wskaźniki parametru populacji łęgowej podlegające ocenie: - liczba par łęgowych. Wskaźniki parametru siedliska podlegające ocenie: - stan i powierzchnia siedliska.</p> <p>Co 3 lata począwszy od trzeciego roku obowiązywania PZO.</p>	<p>Stawy Wielikąt: Syrzyński I, Syrzyński II, Syrzyński III, Syrzyński IV, Malik, Lubomski I, Lubomski II, Topolowy, Cymynciok, Razy, Żabniok, Podymacz, Grabowski, Nowy, Nowik, Rzymskie. Działki ewidencyjne nr: 241507_2.0003.AR_3G.569/10, 241507_2.0003.AR_3G.557/9, 241507_2.0003.AR_3G.541/43, 241507_2.0003.AR_2.1/1, 241507_2.0003.AR_3G.576/35, 241507_2.0003.AR_3G.568/22, 241507_2.0003.AR_3G.1028/24, 241507_2.0003.AR_3G.265/23.</p>	Nadzorujący RDOŚ w Katowicach
Nr	Działania dotyczące uzupełnienia stanu wiedzy o przedmiotach ochrony i uwarunkowaniach ich ochrony		
1	Nie stwierdzono potrzeby uzupełnienia stanu wiedzy o przedmiotach ochrony i uwarunkowaniach ich ochrony.	Nie dotyczy	Nie dotyczy

Załącznik Nr 6
do zarządzenia Nr 35/2013 Regionalnego
Dyrektora Ochrony Środowiska w Katowicach
z dnia 23 grudnia 2013r.

Wskazania do zmian w istniejącym studium uwarunkowań i kierunków zagospodarowania przestrzennego gminy Krzyżanowice dotyczące eliminacji lub ograniczenia zagrożeń wewnętrznych lub zewnętrznych, niezbędnych dla utrzymania lub odtworzenia właściwego stanu ochrony siedlisk przyrodniczych oraz gatunków roślin i zwierząt, dla których ochrony wyznaczono obszar Natura 2000

Lp.	Nazwa dokumentu	Wskazanie do zmiany
1.	Studium uwarunkowań i kierunków zagospodarowania przestrzennego przyjęte uchwałą nr XXXVII/79/2009 Rady Gminy Krzyżanowice z dnia 3 grudnia 2009 roku.	Odstąpienie od zapisu dopuszczającego lokalizację elektrowni wiatrowych na terenach położonych na północ od Tworkowa.