



DZIENNIK URZĘDOWY

WOJEWÓDZTWA ZACHODNIOPOMORSKIEGO

Szczecin, dnia 23 marca 2023 r.

Poz. 1880

ZARZĄDZENIE NR 7 DYREKTORA URZĘDU MORSKIEGO W GDYNI

z dnia 17 marca 2023 r.

w sprawie określenia granic pasa technicznego na terenie gminy miejskiej Łeba

Na podstawie art. 36 ust. 5 pkt 1 w związku z art. 47 ustawy z dnia 21 marca 1991 r. o obszarach morskich Rzeczypospolitej Polskiej i administracji morskiej (Dz. U. z 2022 r. poz. 457, poz. 1079, poz. 1604, poz. 1250, poz. 2185, poz. 2687, poz. 2515 oraz z 2023 r. poz. 261) zarządzam, co następuje:

§ 1. 1. Wyznacza się granicę pasa technicznego na terenie gminy miejskiej Łeba.

2. Granicę pasa technicznego na terenie gminy miejskiej Łeba wyznaczają linie oznaczone kolorem czerwonym, przedstawione na 16 arkuszach map w skali 1:5000 stanowiących załącznik do niniejszego zarządzenia.

3. Położenie arkuszy map, o których mowa w ust. 2, wskazane jest na mapie przeglądowej w skali 1:80 000 stanowiącej załącznik do niniejszego zarządzenia.

§ 2. 1. Odcinek granicy pasa technicznego oznaczony na mapie pomiędzy punktami o numerach 1-2; 3-4; 5-6; 7-8; 9-10; 11-12; 13-14; 15-16; 17-18; 19-20; 21-22; 23-24 stanowi linia łącząca istniejące punkty graniczne zgodnie z przepisami wydanymi na podstawie art. 32 ust. 6 ustawy z dnia 17 maja 1989 r. – Prawo geodezyjne i kartograficzne (Dz. U. z 2021 r. poz. 1990, poz. 1641, MP z 2021 r. poz. 964, Dz. U. z 2022 r. poz. 1846, poz. 2185, MP z 2022 r. poz. 1038).

2. Na pozostałych odcinkach granica pasa technicznego biegnie po granicy działek ewidencyjnych.

§ 3. Z obszaru pasa technicznego określonego w § 1 zostają wyłączone tereny leżące w granicach portów i przystani morskich określone na podstawie art. 45 ustawy z dnia 21 marca 1991 r. o obszarach morskich Rzeczypospolitej Polskiej i administracji morskiej.

§ 4. Traci moc §1 ust. 1 zarządzenia nr 2 Dyrektora Urzędu Morskiego w Słupsku z dnia 4 maja 2006 r. w sprawie określenia granic pasa technicznego Urzędu Morskiego w Słupsku na terenie Województw Pomorskiego i Zachodniopomorskiego (Dz. Urz. Woj. Pomorskiego z 2006 r. nr 57 poz. 1186 i Dz. Urz. Woj. Zachodniopomorskiego z 2006 r. nr 71 poz. 1264).

§ 5. Zarządzenie wchodzi w życie po upływie 14 dni od dnia ogłoszenia w Dzienniku Urzędowym Województwa Pomorskiego i w Dzienniku Urzędowym Województwa Zachodniopomorskiego.

Dyrektor Urzędu Morskiego w Gdyni

kpt. ż.w. Wiesław Piotrzkowski

Granica pasa technicznego na terenie gminy miejskiej Łeba

załącznik do zarządzenia nr 7 z dnia 17 marca 2023 r.

Skala 1:80 000

Mapa przeglądowa arkuszy

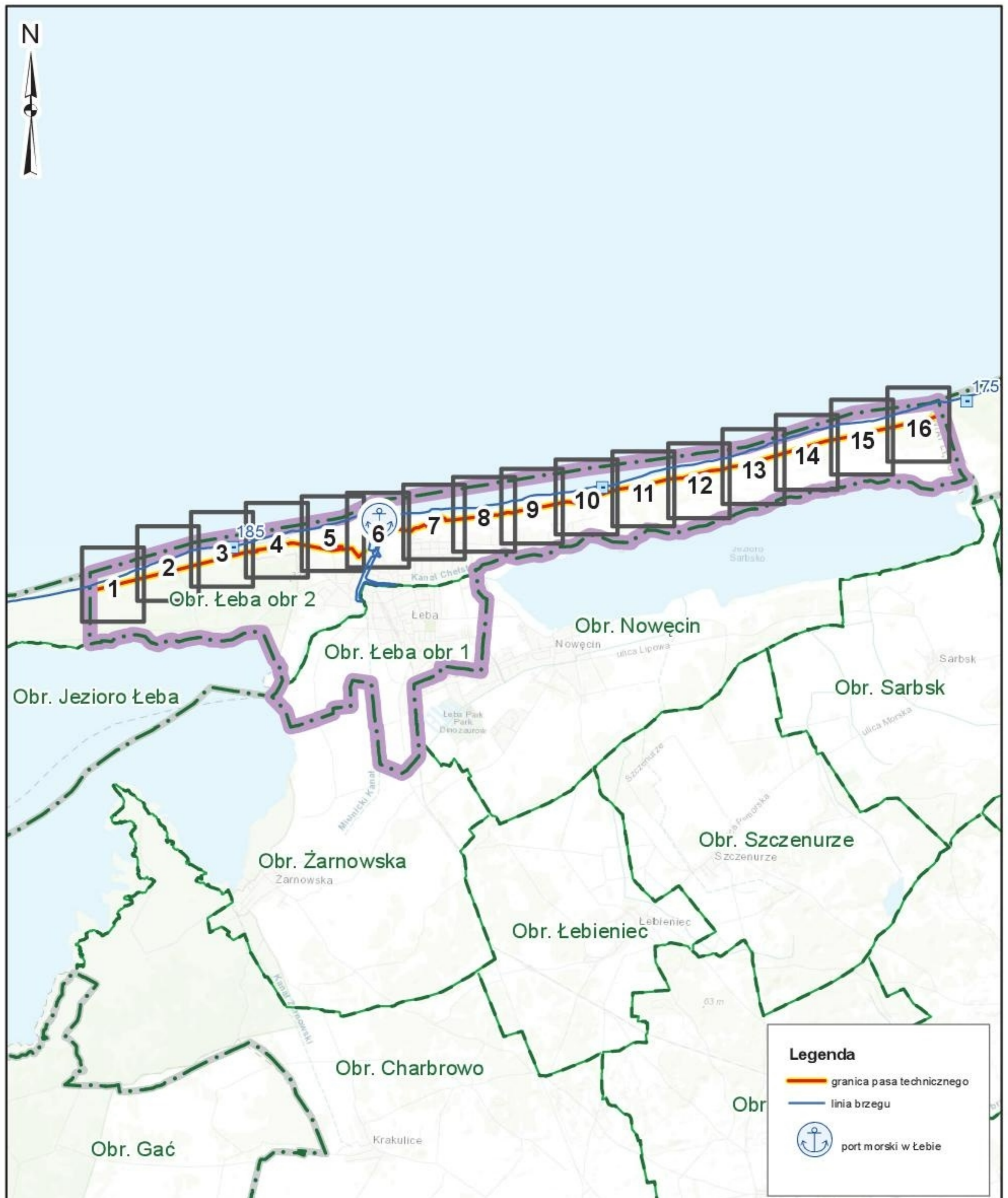

Granica pasa technicznego na terenie gminy miejskiej Łeba

załącznik do zarządzenia nr 7 z dnia 17 marca 2023 r.

Skala 1:5 000

Arkusz nr 1

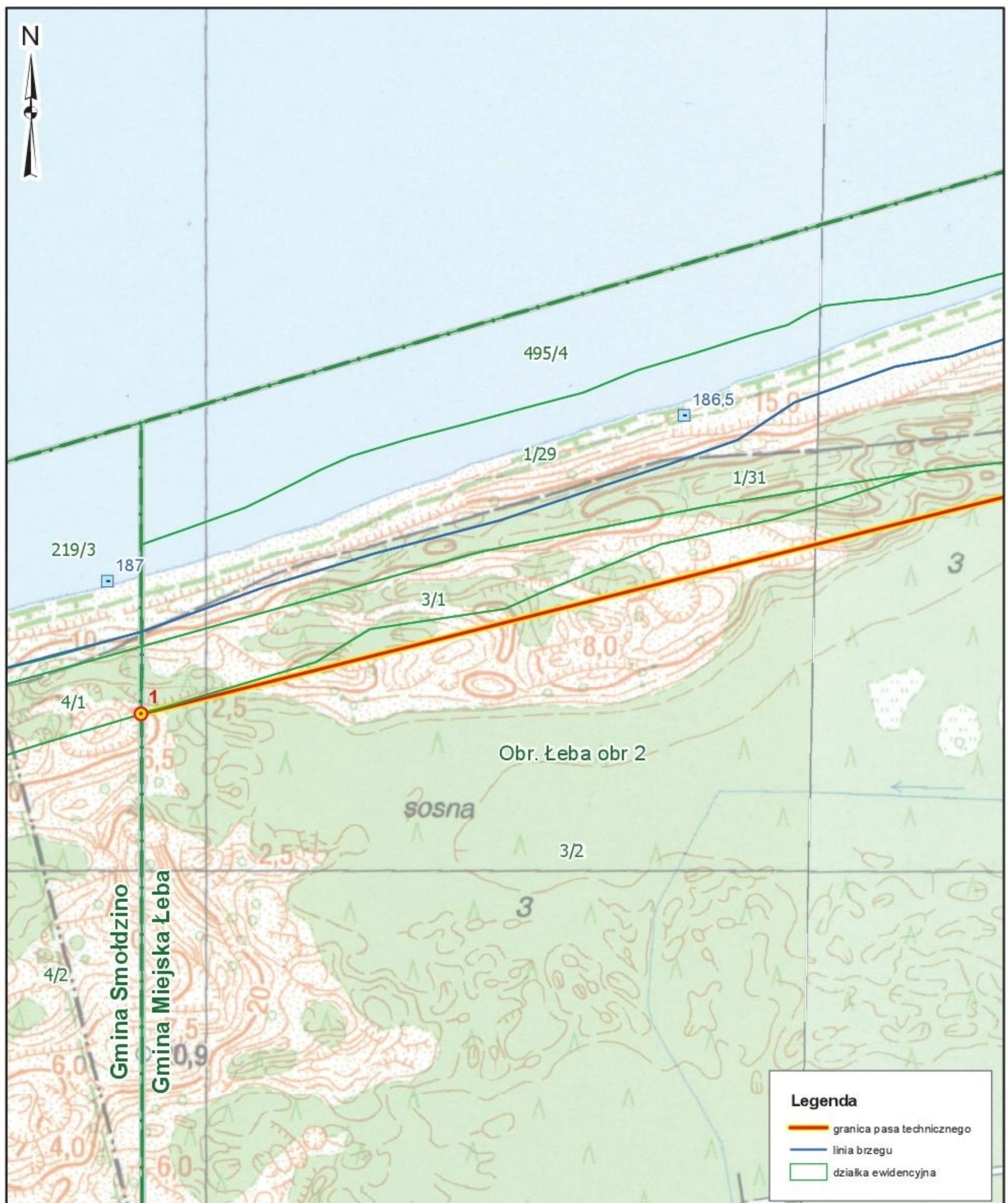

Granica pasa technicznego na terenie gminy miejskiej Łeba
załącznik do zarządzenia nr 7 z dnia 17 marca 2023 r.

Skala 1:5 000

Arkusz nr 2

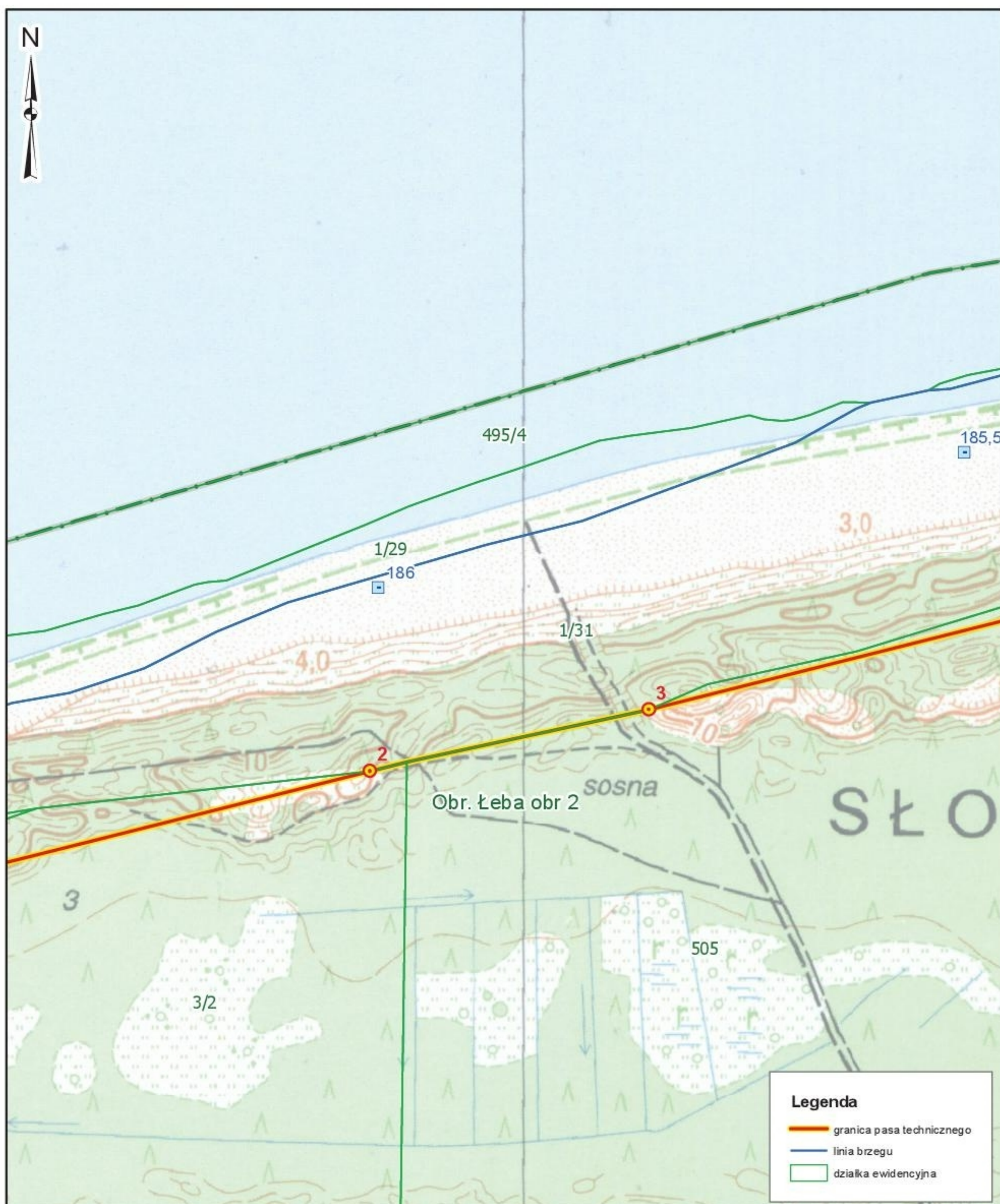

Granica pasa technicznego na terenie gminy miejskiej Łeba
załącznik do zarządzenia nr 7 z dnia 17 marca 2023 r.

Skala 1:5 000

Arkusz nr 3

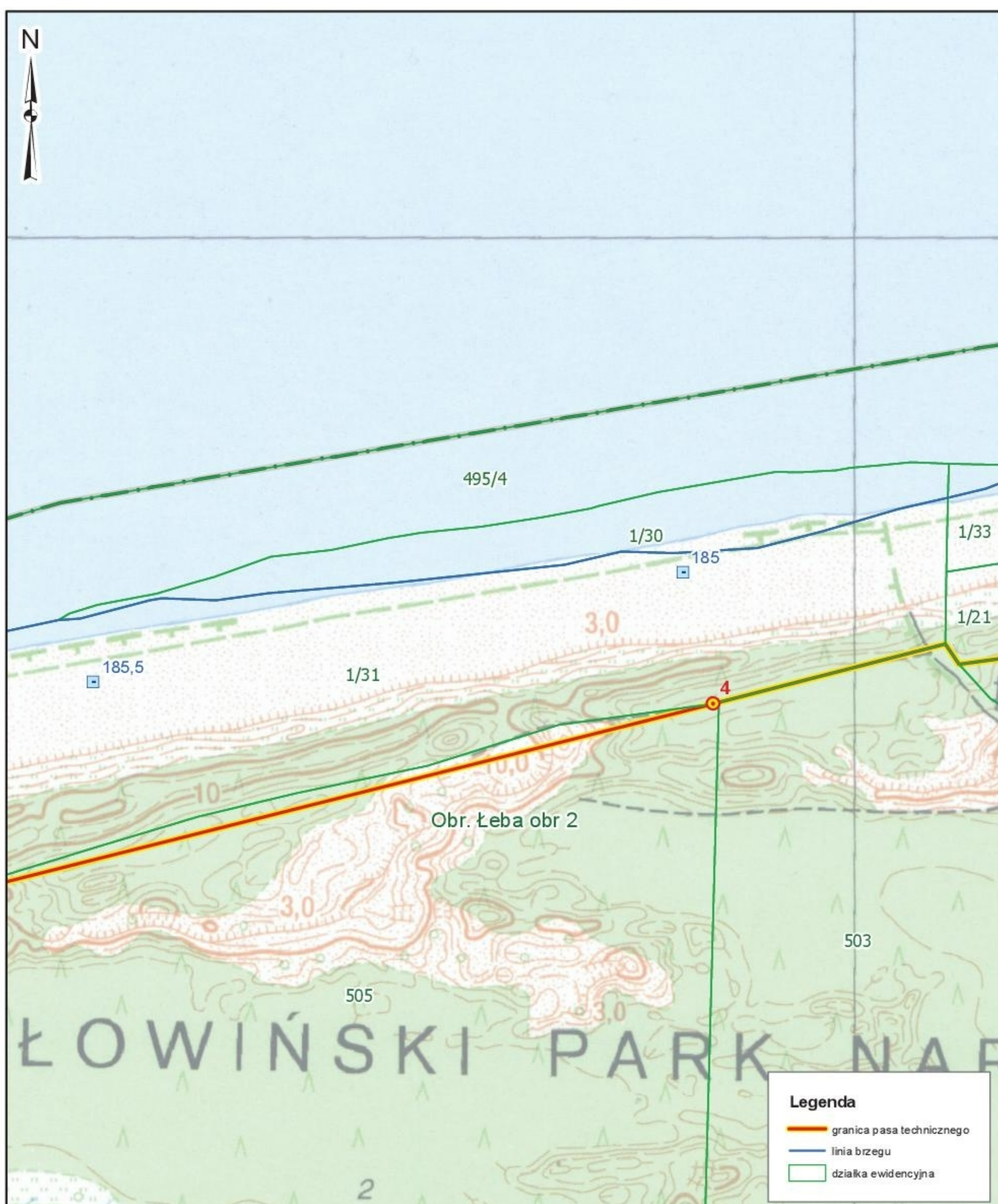

Granica pasa technicznego na terenie gminy miejskiej Łeba
załącznik do zarządzenia nr 7 z dnia 17 marca 2023 r.

Skala 1:5 000

Arkusz nr 4



Granica pasa technicznego na terenie gminy miejskiej Łeba

załącznik do zarządzenia nr 7 z dnia 17 marca 2023 r.

Skala 1:5 000

Arkusz nr 5

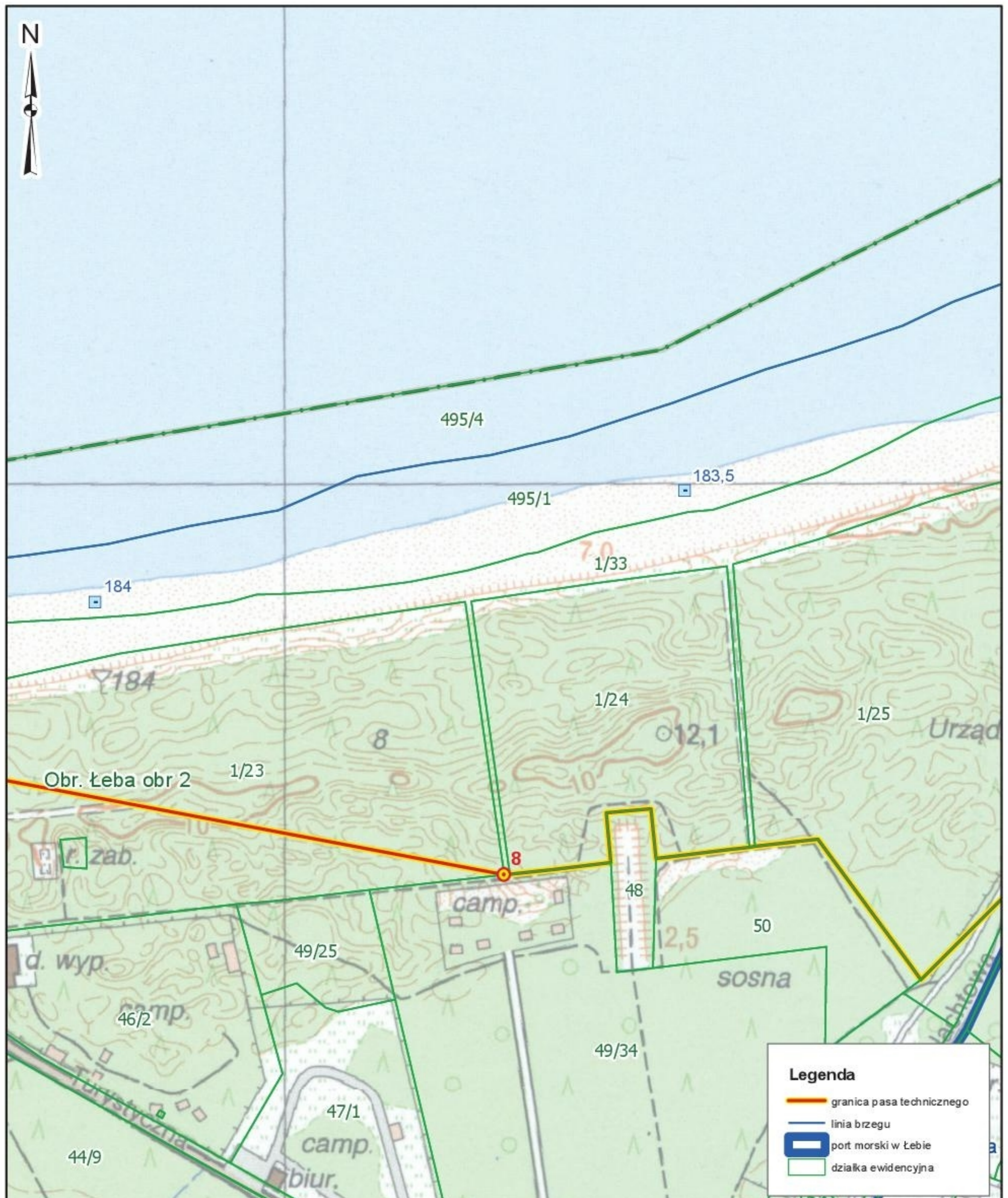

Granica pasa technicznego na terenie gminy miejskiej Łeba

załącznik do zarządzenia nr 7 z dnia 17 marca 2023 r.

Skala 1:5 000

Arkusz nr 6

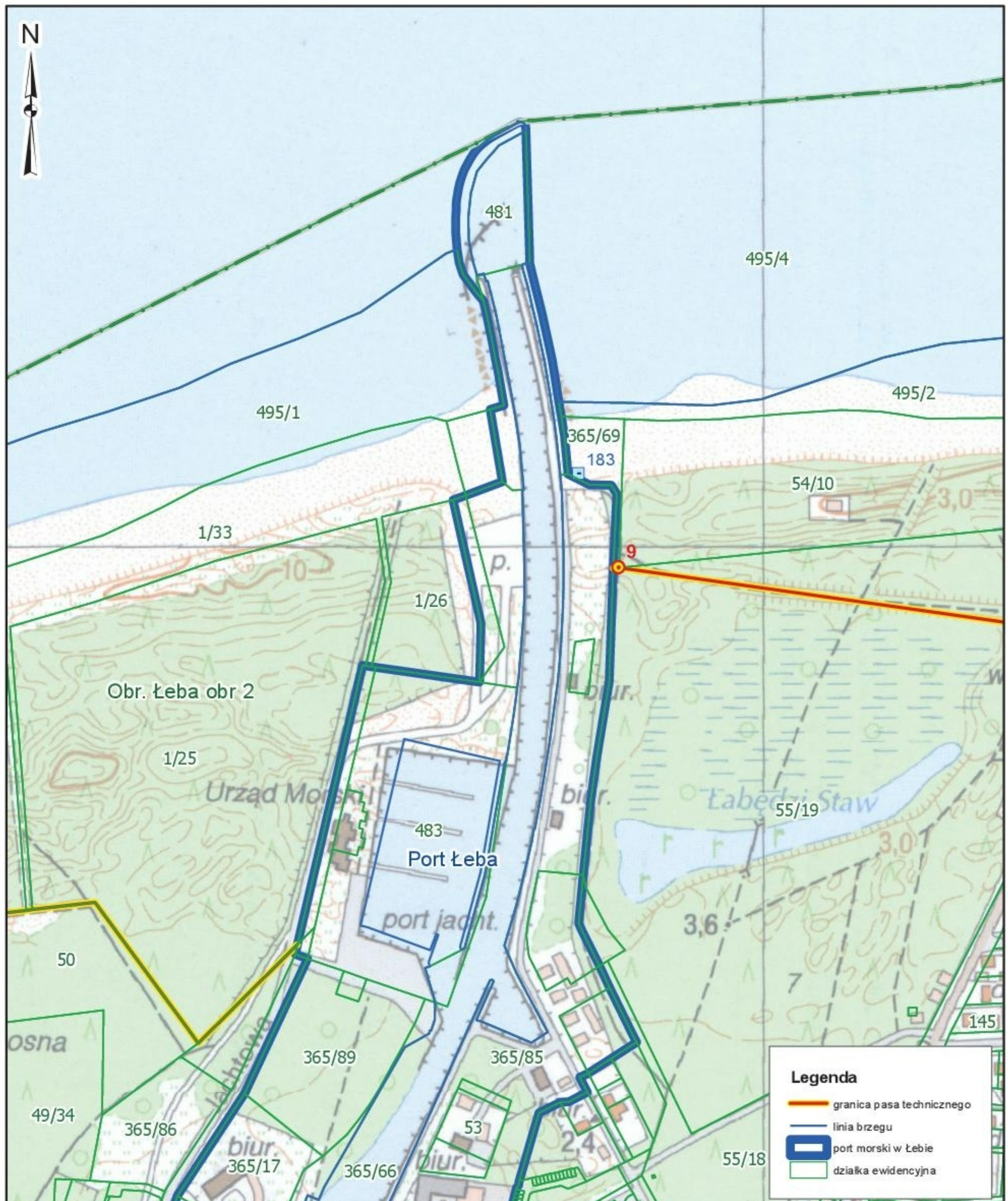

Granica pasa technicznego na terenie gminy miejskiej Łeba załącznik do zarządzenia nr 7 z dnia 17 marca 2023 r.

Skala 1:5 000

Arkusz nr 7

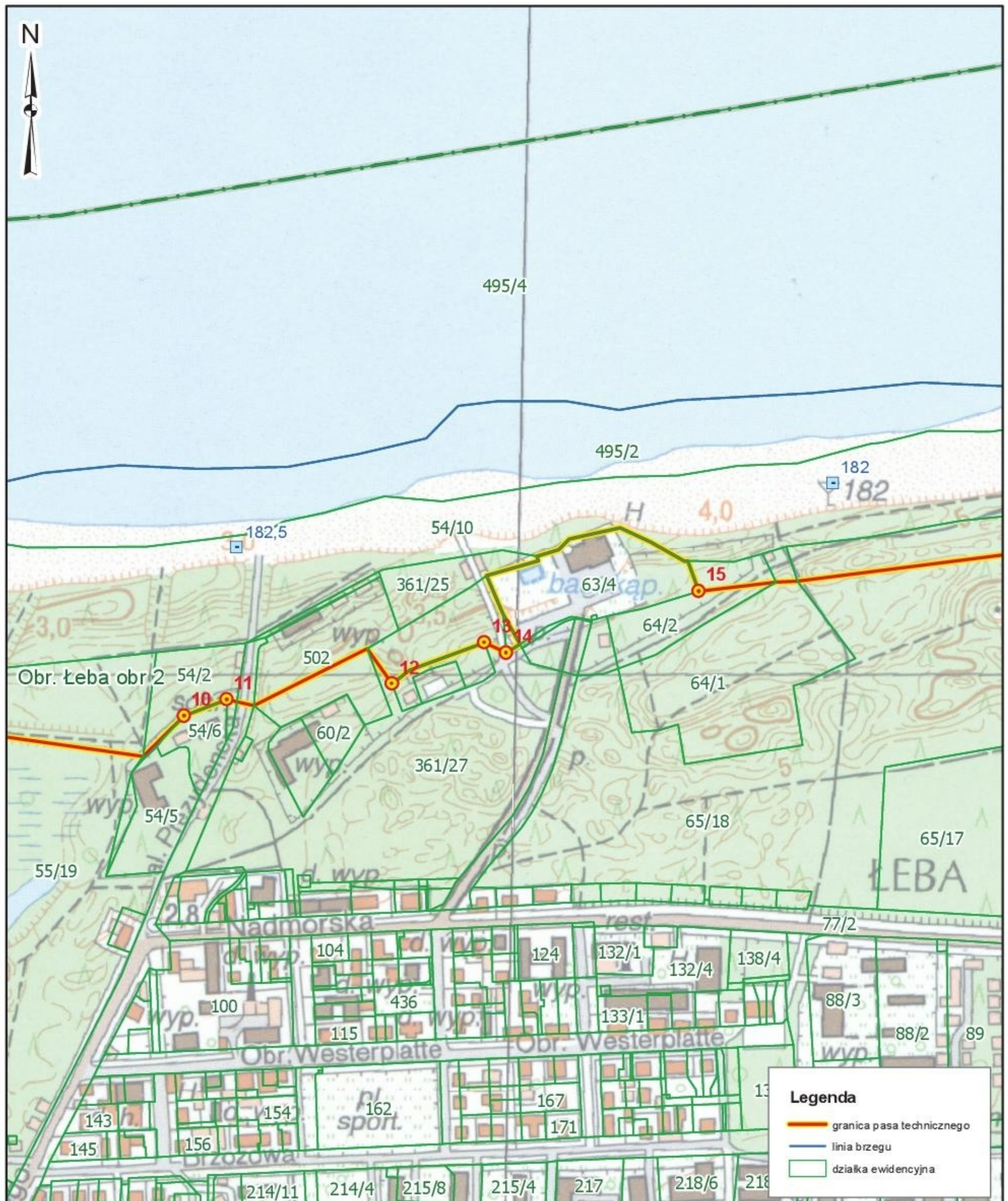

Granice pasa technicznego ustalono na mapach pozyskanych z państwowego zasobu geodezyjnego i kartograficznego. Dane z ewidencji gruntów i budynków są aktualne na dzień 12.10.2022 r.

Granica pasa technicznego na terenie gminy miejskiej Łeba
załącznik do zarządzenia nr 7 z dnia 17 marca 2023 r.

Skala 1:5 000

Arkusz nr 8

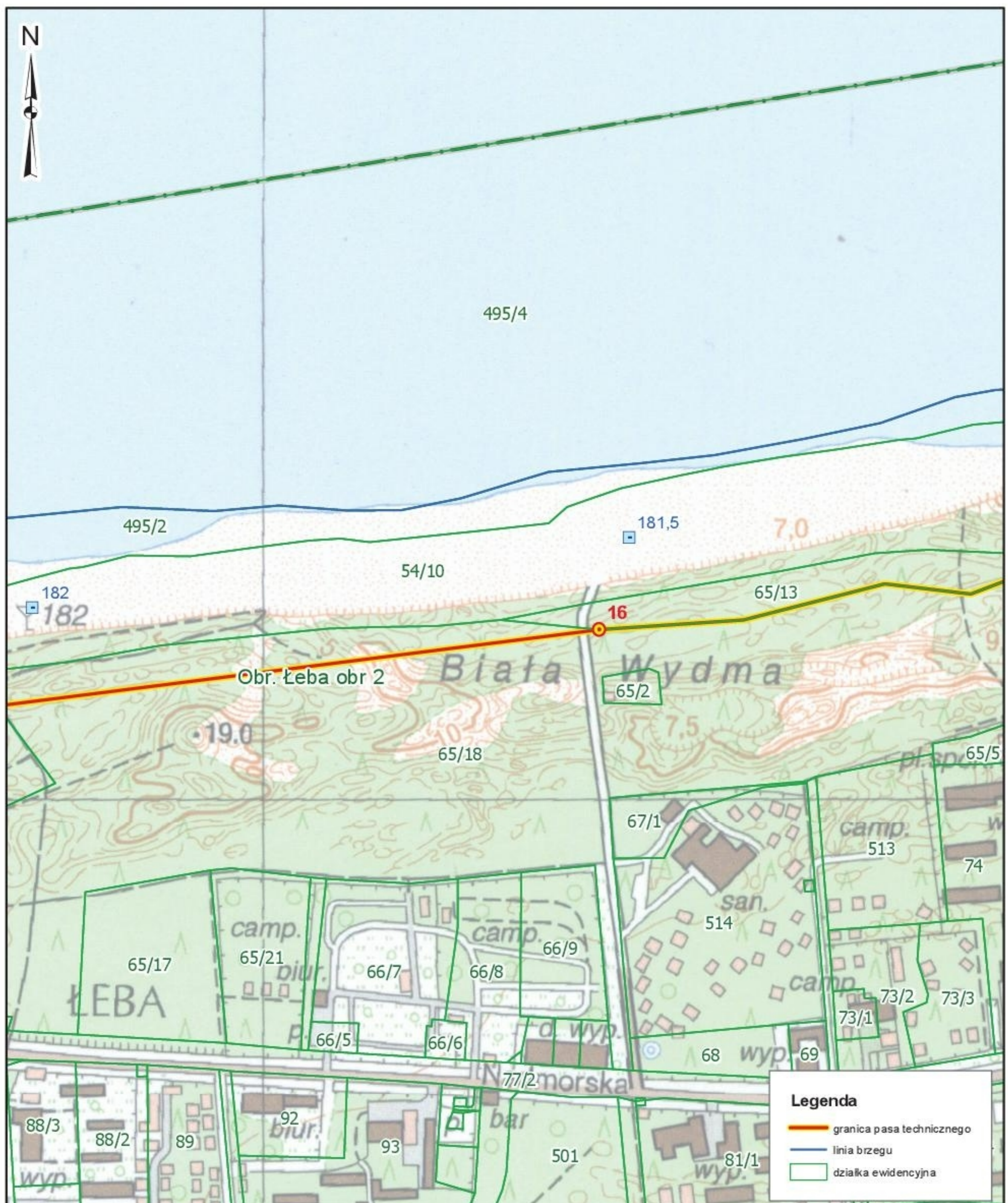

Granica pasa technicznego na terenie gminy miejskiej Łeba
załącznik do zarządzenia nr 7 z dnia 17 marca 2023 r.

Skala 1:5 000

Arkusz nr 9

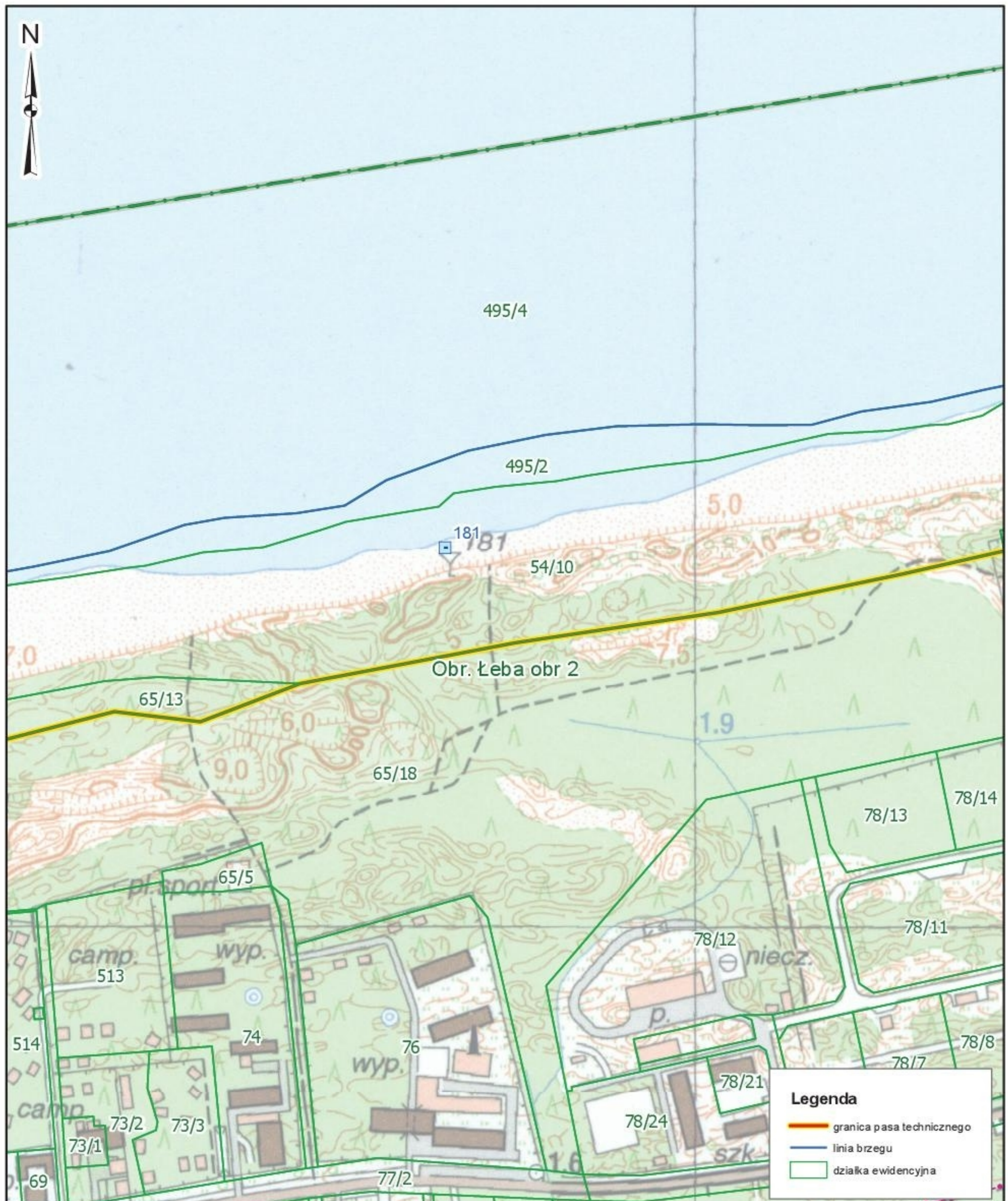

Granica pasa technicznego na terenie gminy miejskiej Łeba
załącznik do zarządzenia nr 7 z dnia 17 marca 2023 r.

Skala 1:5 000

Arkusz nr 10

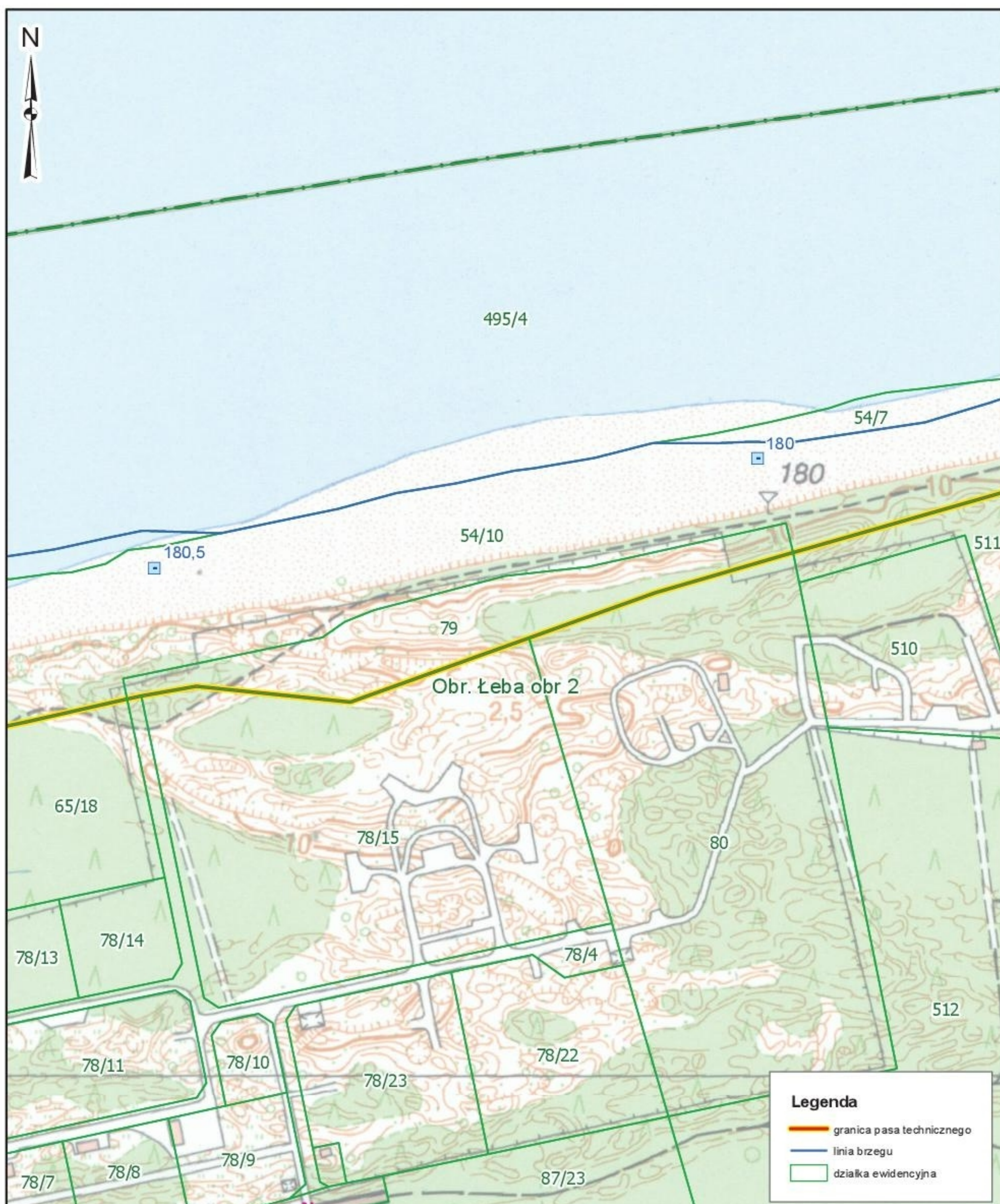

Granica pasa technicznego na terenie gminy miejskiej Łeba
załącznik do zarządzenia nr 7 z dnia 17 marca 2023 r.

Skala 1:5 000

Arkusz nr 11

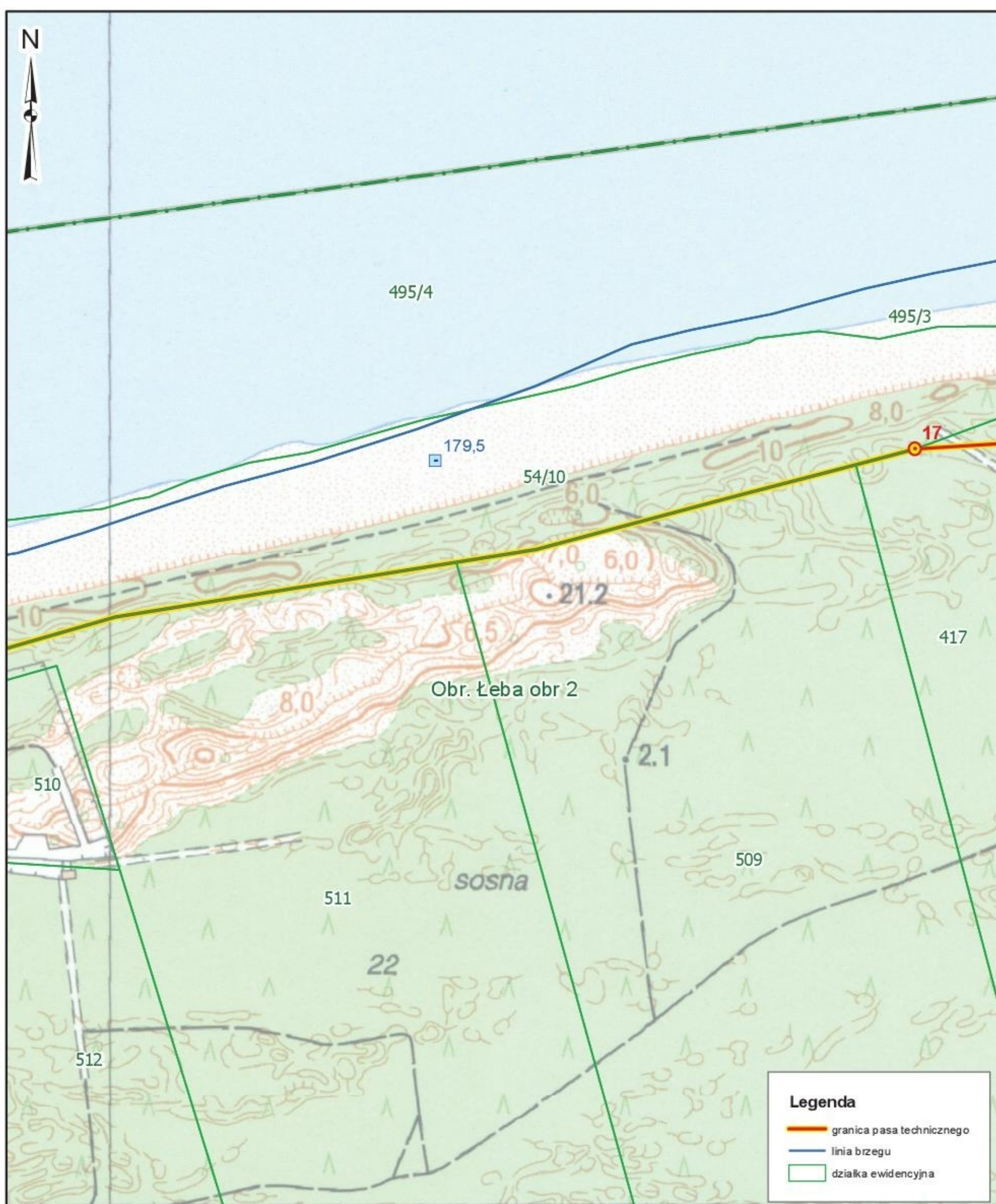

Granica pasa technicznego na terenie gminy miejskiej Łeba
załącznik do zarządzenia nr 7 z dnia 17 marca 2023 r.

Skala 1:5 000

Arkusz nr 12

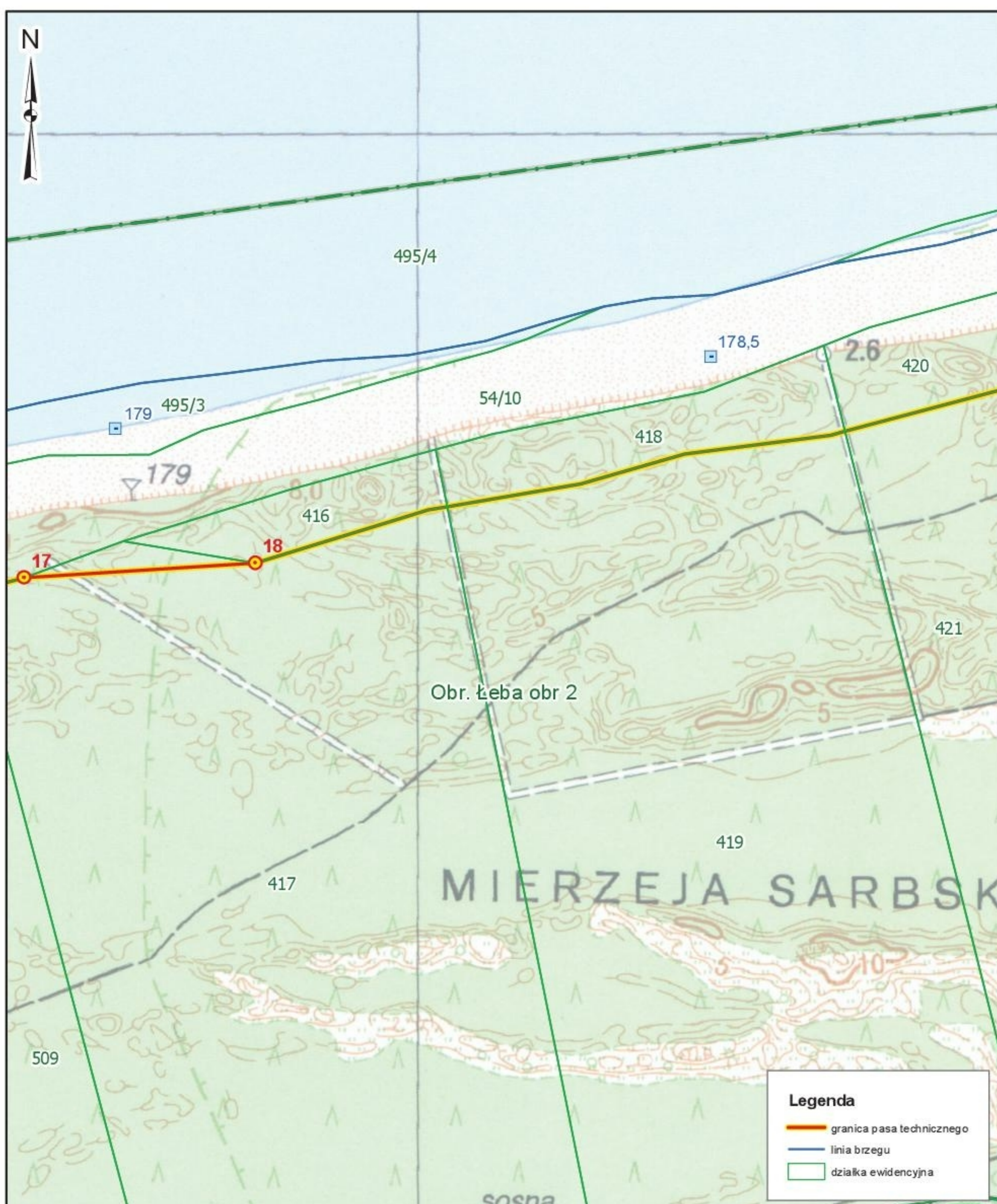

Granice pasa technicznego ustalono na mapach pozyskanych z państwowego zasobu geodezyjnego i kartograficznego. Dane z ewidencji gruntów i budynków są aktualne na dzień 12.10.2022 r.

Granica pasa technicznego na terenie gminy miejskiej Łeba
załącznik do zarządzenia nr 7 z dnia 17 marca 2023 r.

Skala 1:5 000

Arkusz nr 13

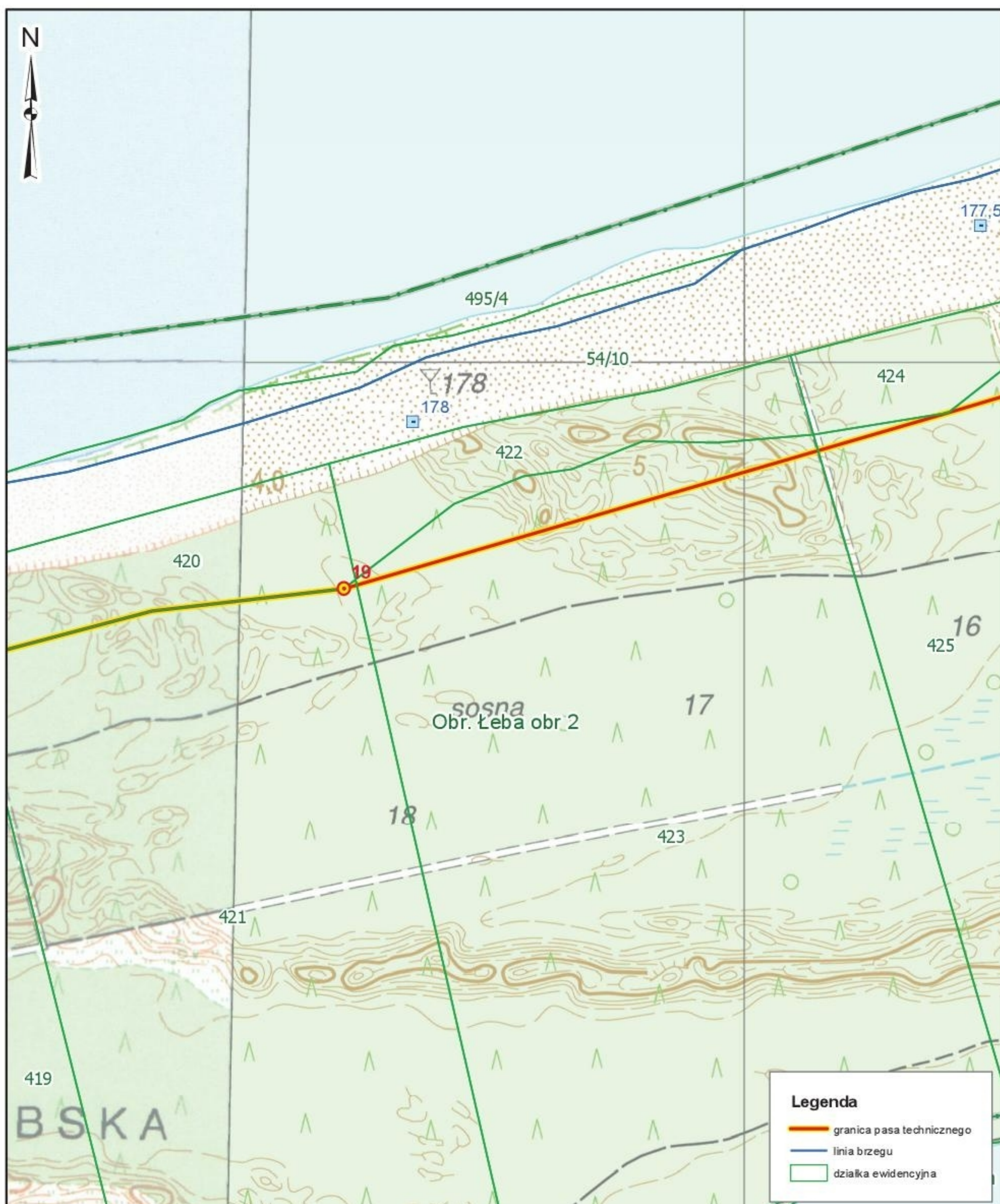

Granica pasa technicznego na terenie gminy miejskiej Łeba
załącznik do zarządzenia nr 7 z dnia 17 marca 2023 r.

Skala 1:5 000

Arkusz nr 14

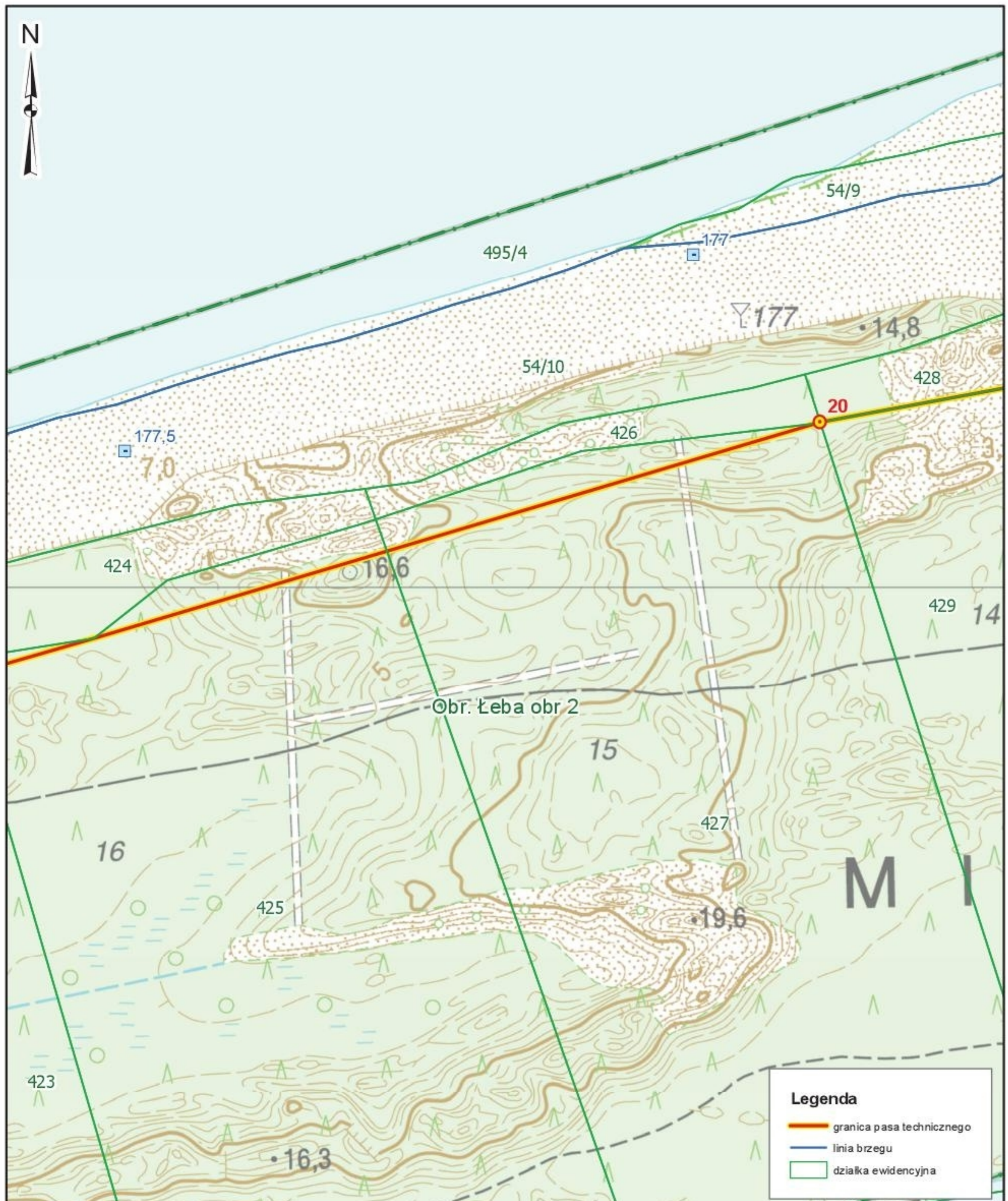

Granice pasa technicznego ustalono na mapach pozyskanych z państwowego zasobu geodezyjnego i kartograficznego. Dane z ewidencji gruntów i budynków są aktualne na dzień 12.10.2022 r.

Granica pasa technicznego na terenie gminy miejskiej Łeba

załącznik do zarządzenia nr 7 z dnia 17 marca 2023 r.

Skala 1:5 000

Arkusz nr 15

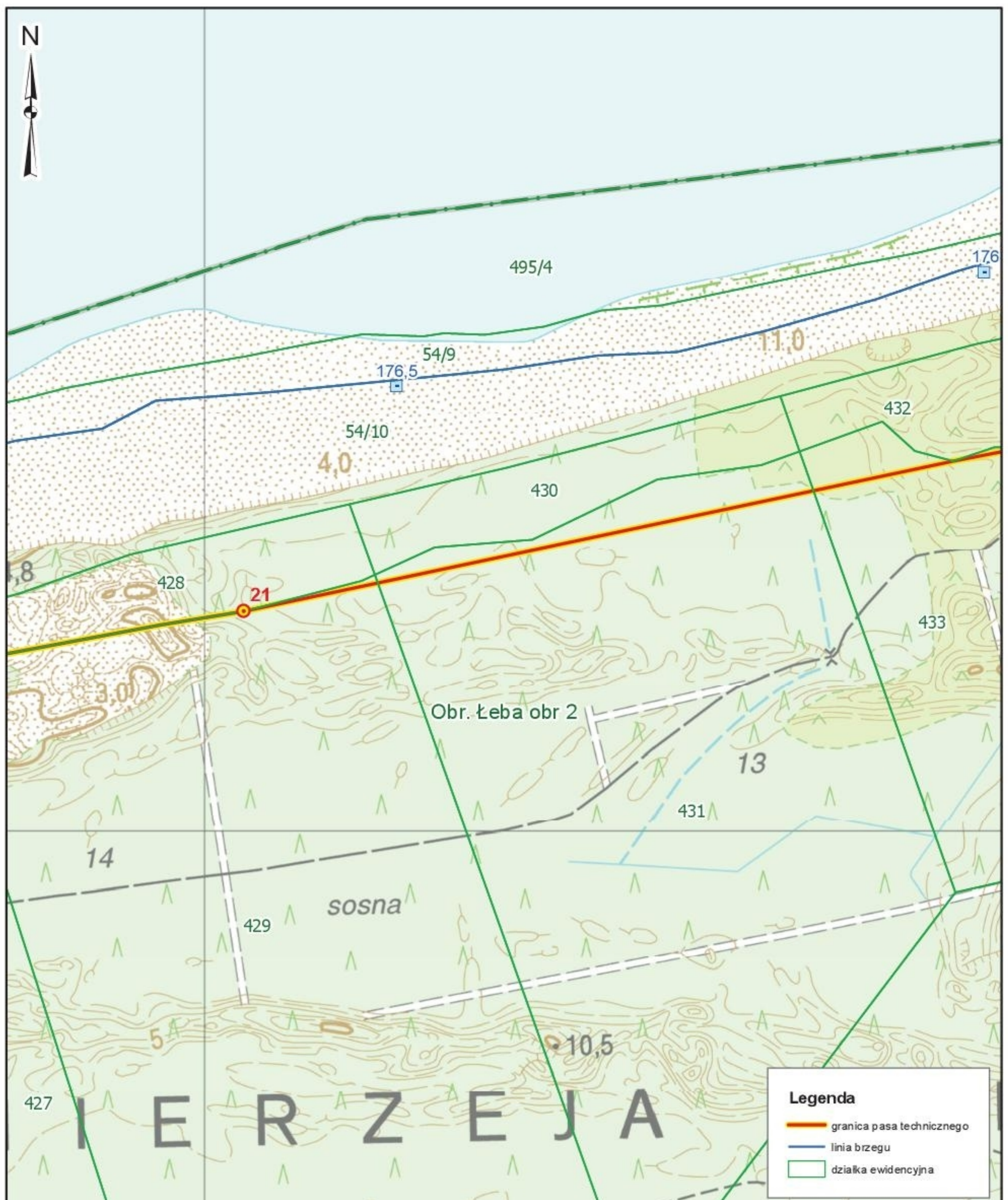

Granica pasa technicznego na terenie gminy miejskiej Łeba
załącznik do zarządzenia nr 7 z dnia 17 marca 2023 r.

Skala 1:5 000

Arkusz nr 16

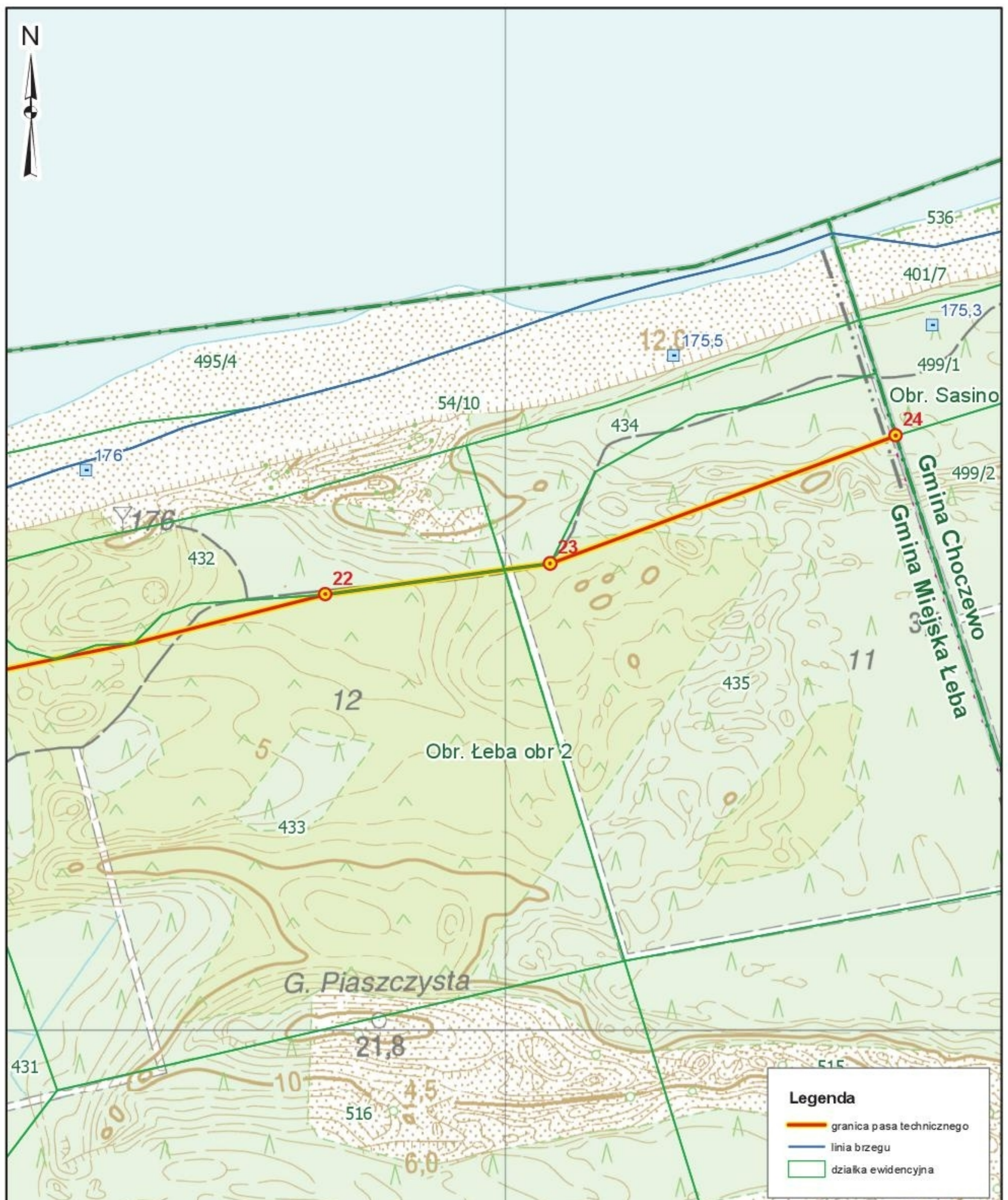

Granice pasa technicznego ustalono na mapach pozyskanych z państwowego zasobu geodezyjnego i kartograficznego. Dane z ewidencji gruntów i budynków są aktualne na dzień 12.10.2022 r.