



DZIENNIK URZĘDOWY

WOJEWÓDZTWA ZACHODNIOPOMORSKIEGO

Szczecin, dnia 09 września 2022 r.

Poz. 3842

ROZPORZĄDZENIE NR 12/2022 WOJEWODY ZACHODNIOPOMORSKIEGO

z dnia 6 września 2022 r.

w sprawie ustanowienia obszaru ochronnego jeziora Wądół

Na podstawie art. 141 ust. 1 ustawy z dnia 20 lipca 2017 r. – Prawo wodne (Dz. U. z 2021 r. poz. 2233) ¹⁾zarządza się co następuje:

§ 1. 1. Ustanawia się obszar ochronny jeziora Wądół położonego w gminie Lipiany, powiat pyrzycki, województwo zachodniopomorskie, zwany dalej „obszarem ochronnym”.

2. Obszar ochronny, o którym mowa w ust. 1, obejmuje jezioro Wądół oraz tereny przyległe stanowiące jego zlewnię bezpośrednią o łącznej powierzchni 507 ha.

§ 2. Wykaz obrębów ewidencyjnych znajdujących się w granicach obszaru ochronnego zawiera załącznik Nr 1 do rozporządzenia. Granice obszaru ochronnego zostały przedstawione na mapie sytuacyjnej granic obszaru ochronnego stanowiącej załącznik Nr 2 do rozporządzenia. Przebieg granicy obszaru ochronnego przedstawiono w postaci współrzędnych punktów załamania granicy obszaru ochronnego w układzie państwowym PL-ETRF 2000, których wykaz stanowi załącznik Nr 3 do rozporządzenia.

§ 3. Na terenie obszaru ochronnego, o którym mowa w § 1 i 2, zakazuje się:

1) wprowadzania ścieków do wód lub do ziemi z wyjątkiem:

a) ścieków bytowych pochodzących z istniejących w dniu wejścia w życie rozporządzenia i zlokalizowanych poza aglomeracją Lipiany, przydomowych oczyszczalni ścieków, w ramach zwykłego korzystania z wód;

b) ścieków pochodzących z urządzeń do uzdatniania wody podziemnej;

2) rolniczego wykorzystania ścieków;

3) stosowania nawozów płynnych: naturalnych, organicznych i mineralnych;

4) budowania nowych dróg publicznych bez ujmowania wód opadowych lub roztopowych w systemy kanalizacji deszczowej oraz bez urządzeń zapewniających oczyszczanie;

5) lokalizowania ferm chowu lub hodowli zwierząt, bez posiadania szczelnego zbiornika na gnojowicę i gnojówkę oraz szczelnej płyty obornikowej, która umożliwi ich przechowywanie przez 6 miesięcy;

6) lokalizowania magazynów produktów ropopochodnych oraz substancji priorytetowych

a także rurociągów do ich transportu z wyjątkiem:

a) naziemnych przydomowych zbiorników gazu płynnego;

¹⁾ zmiany: Dz. U. z 2021 r. poz. 2368, z 2022 r. poz.: 88, 258, 855.

- b) zbiorników i rurociągów wchodzących w skład samodzielnych stacji gazu płynnego;
- 7) lokalizowania składowisk odpadów niebezpiecznych, innych niż niebezpieczne i obojętne oraz obojętnych;
- 8) mycia pojazdów mechanicznych poza myjniami;
- 9) urządzania nowych parkingów bez ujmowania wód opadowych lub roztopowych w systemy kanalizacji deszczowej oraz bez urządzeń zapewniających ich oczyszczanie;
- 10) urządzania obozowisk bez przyłączenia do kanalizacji zbiorczej albo w przypadku braku takiej kanalizacji, bez wyposażenia w szczelny zbiornik do czasowego gromadzenia ścieków;
- 11) lokalizowania cmentarzy oraz grzebania martwych zwierząt;
- 12) urządzania przyzm kiszonkowych bez szczelnej izolacji od podłoża;
- 13) zanęcania ryb w ramach amatorskiego połowu ryb.

§ 4. Rozporządzenie wchodzi w życie po upływie 14 dni od dnia ogłoszenia w Dzienniku Urzędowym Województwa Zachodniopomorskiego.

Wojewoda Zachodniopomorski

Zbigniew Bogucki

Załącznik Nr 1**Wykaz obrębów ewidencyjnych znajdujących się w granicach obszaru ochronnego jeziora Wądół.**

Lp.	Województwo	Powiat	Gmina	Identyfikator obrębu	Nazwa obrębu	Uwagi
1	zachodniopomorskie	pyrzycki	Lipiany	321203_4.0001	Lipiany 1	obręb częściowo w obszarze ochronnym
2				321203_4.0002	Lipiany 2	obręb częściowo w obszarze ochronnym
3				321203_4.0003	Lipiany 3	obręb częściowo w obszarze ochronnym
4				321203_5.0009	Dębiec	obręb częściowo w obszarze ochronnym
5				321203_5.0008	Skrzynka	obręb częściowo w obszarze ochronnym
6				321203_5.0013	Józefin	obręb częściowo w obszarze ochronnym
7				321203_5.0015	Głębokie	obręb częściowo w obszarze ochronnym
8				321203_5.0011	Osetna	obręb częściowo w obszarze ochronnym
9				321203_5.0010	Mironów	obręb częściowo w obszarze ochronnym

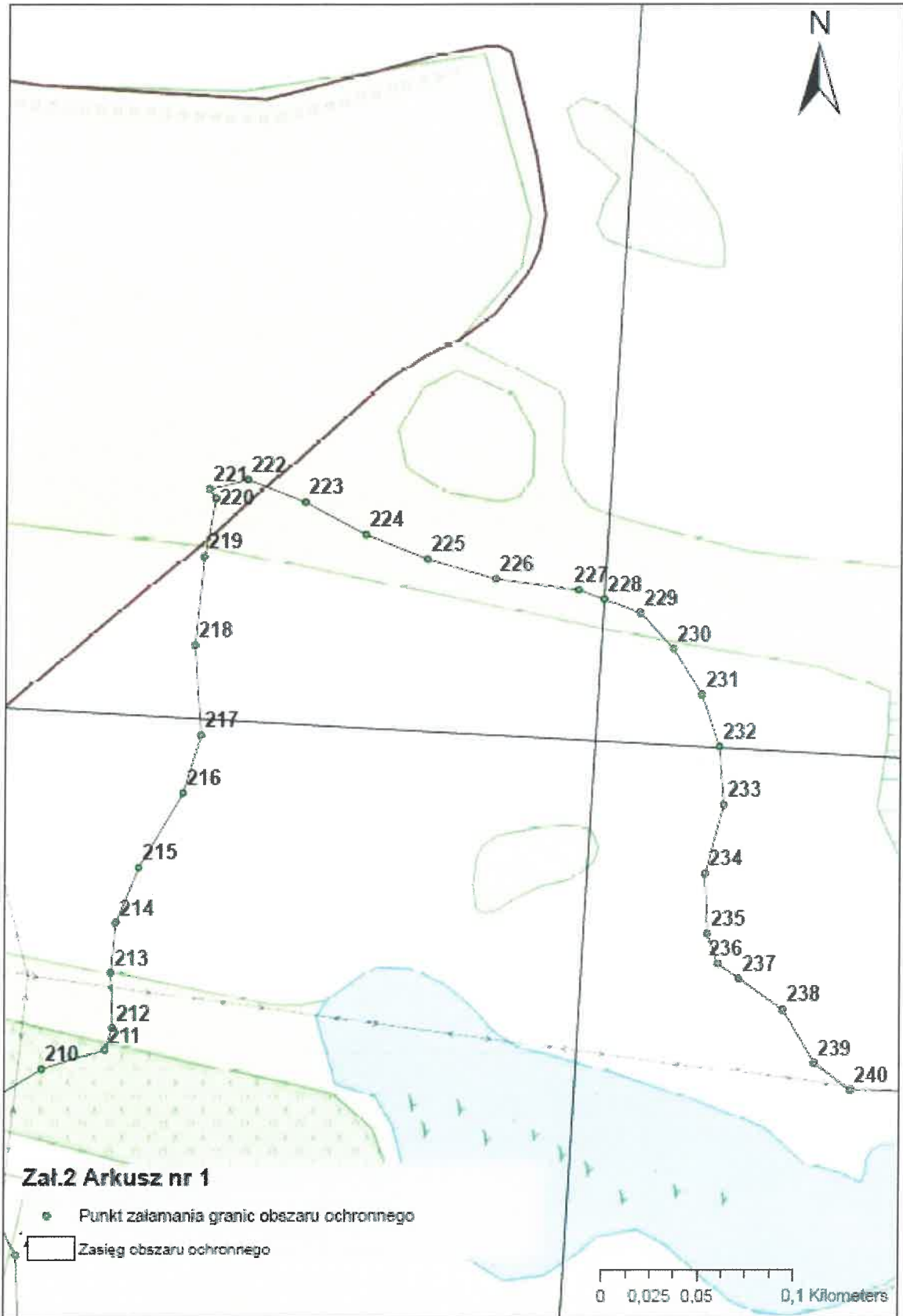



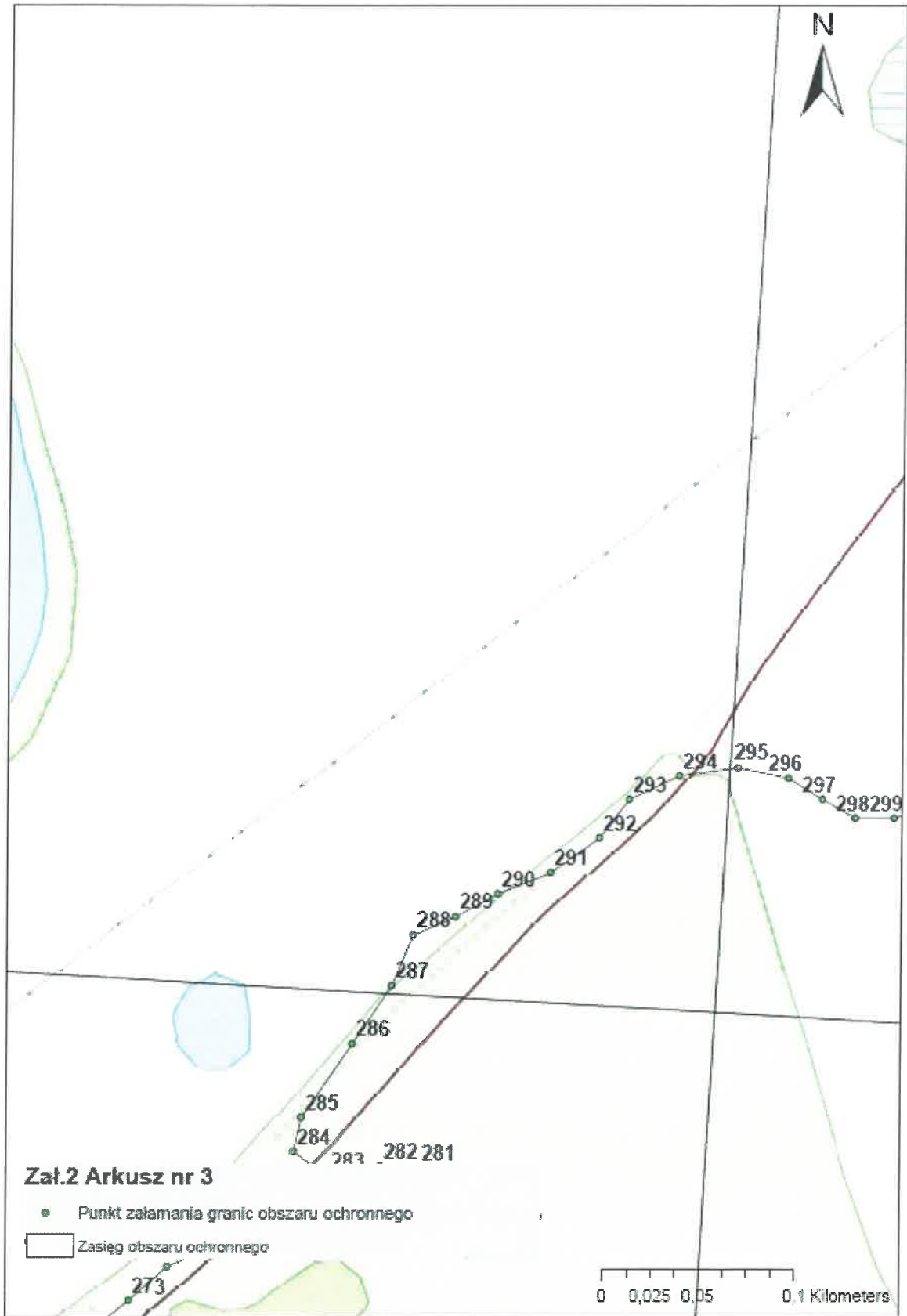

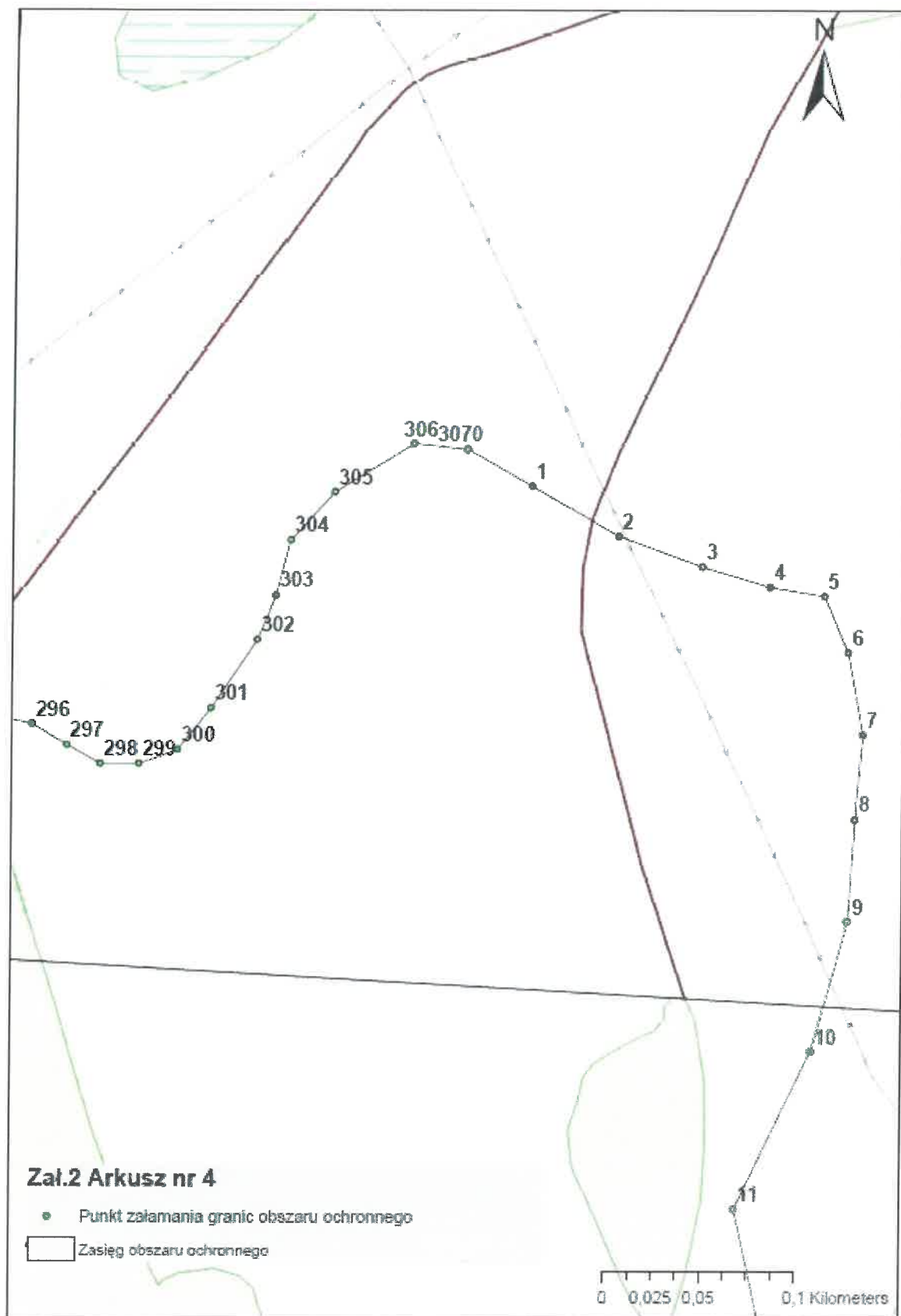

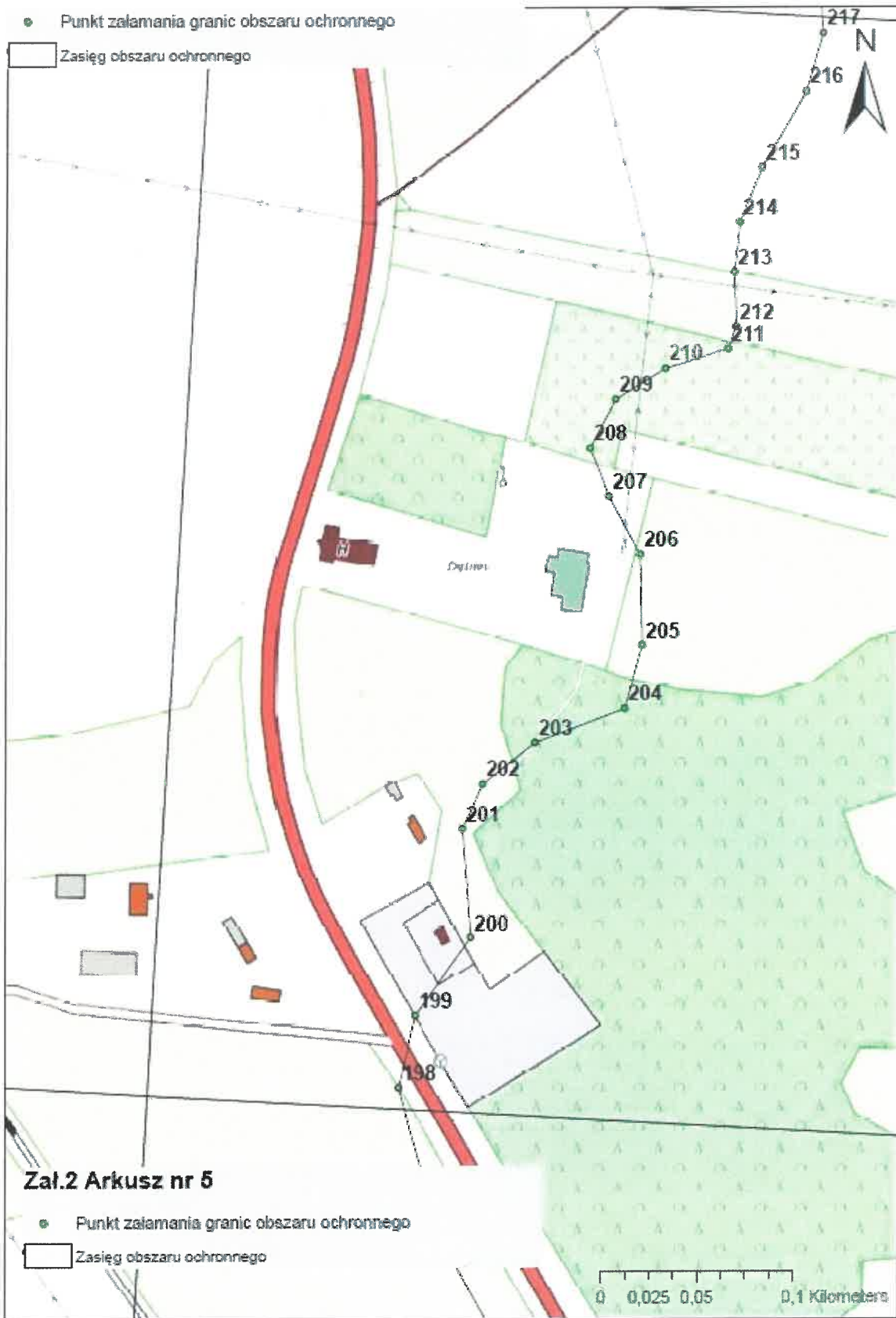

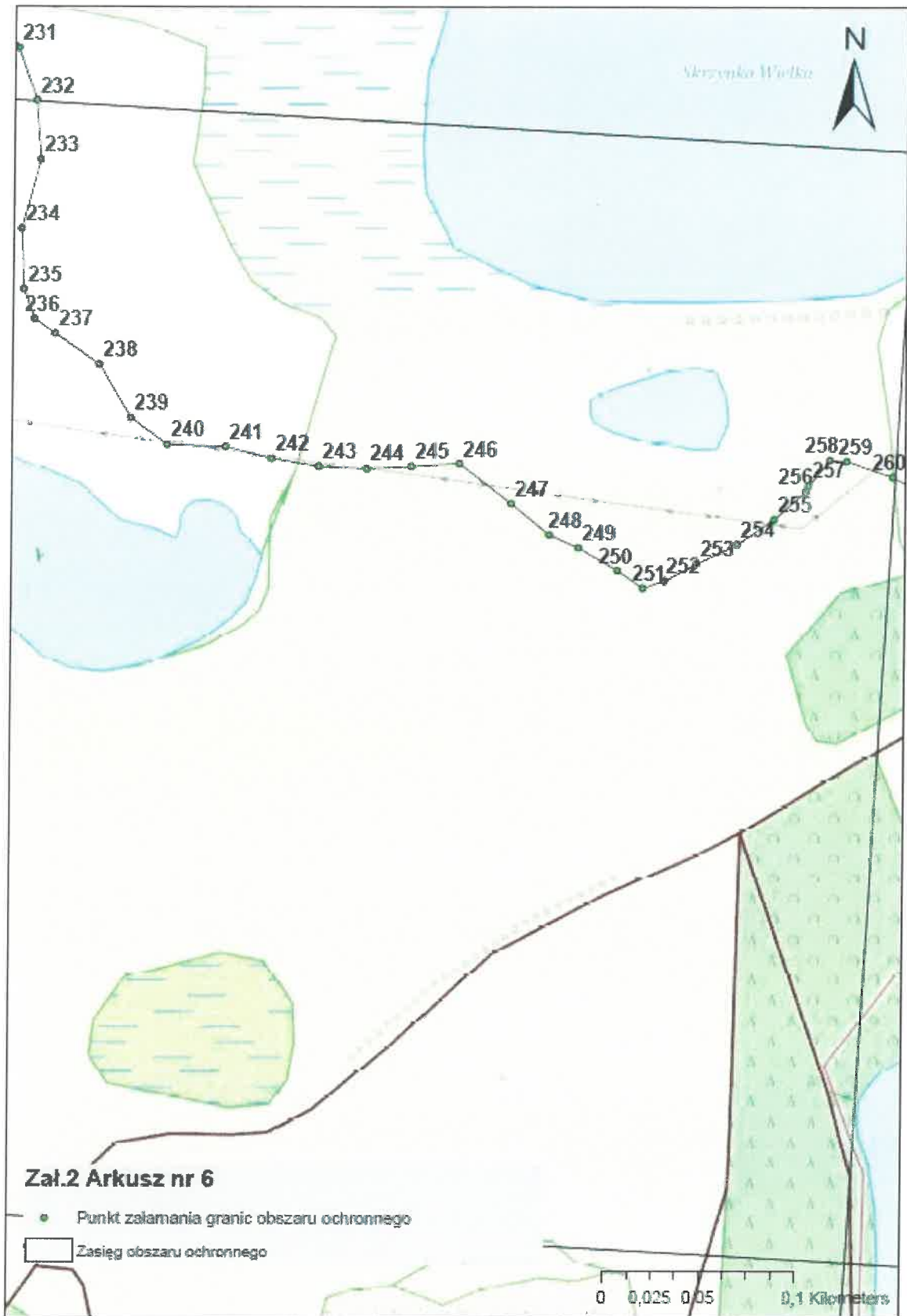

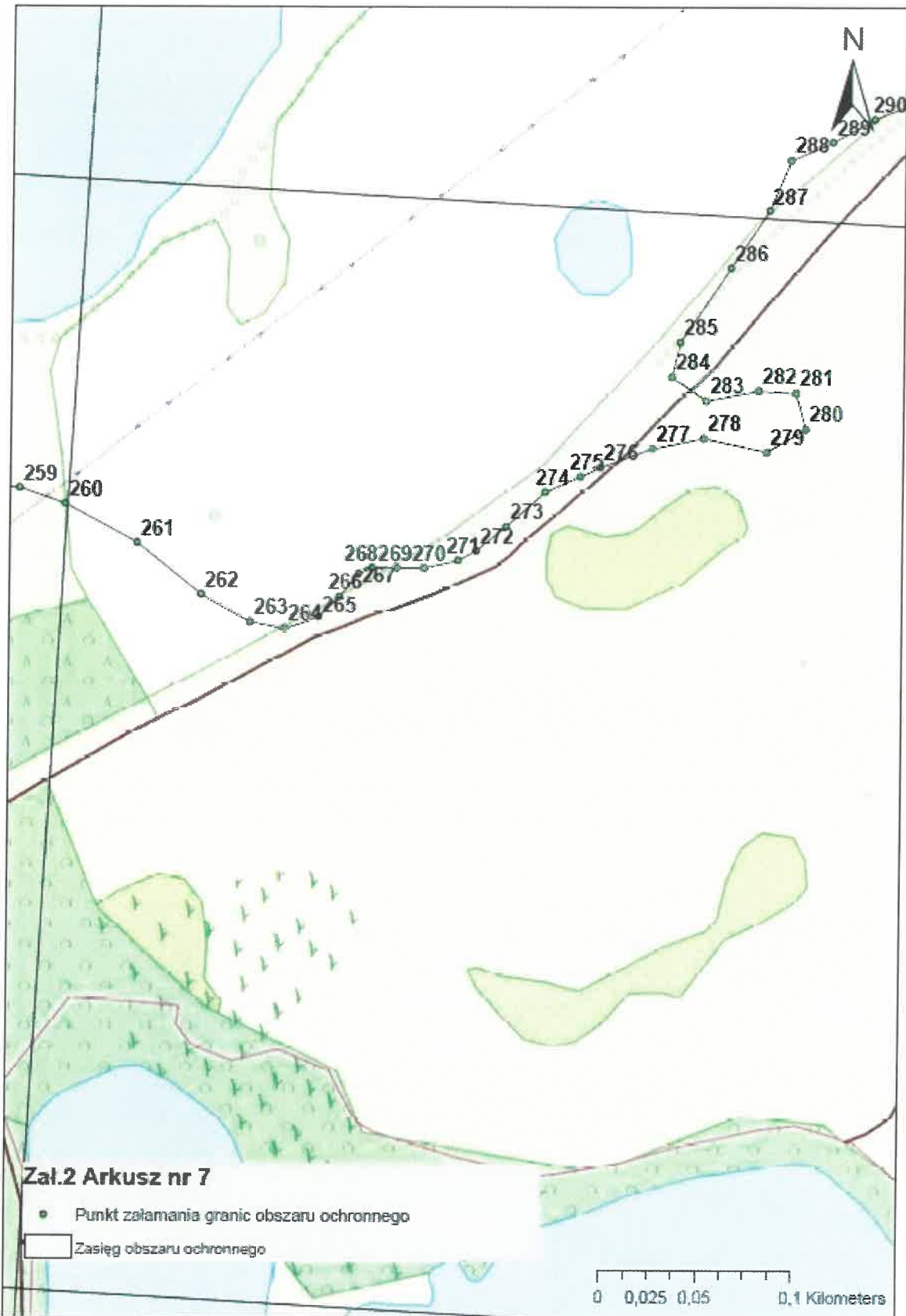

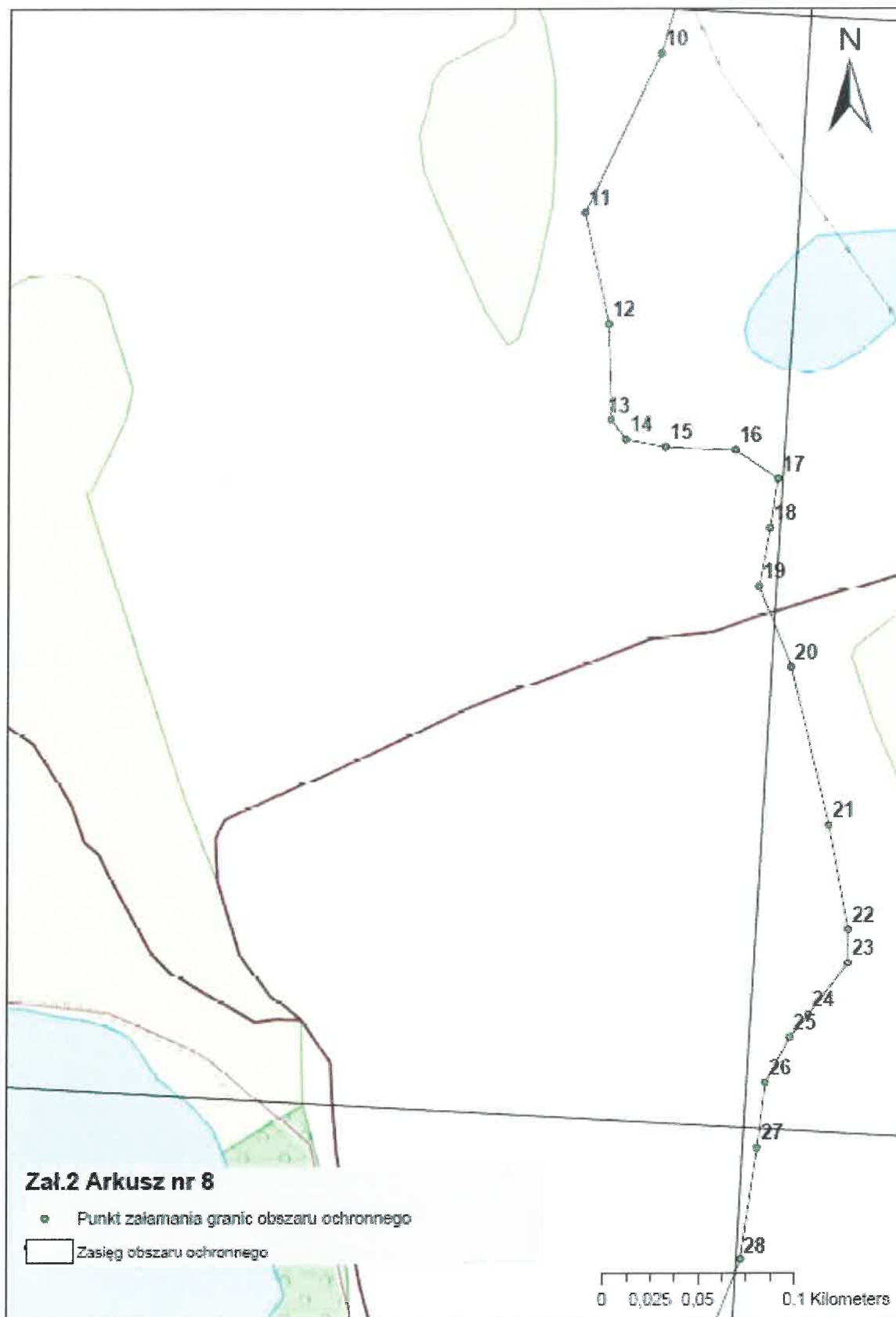

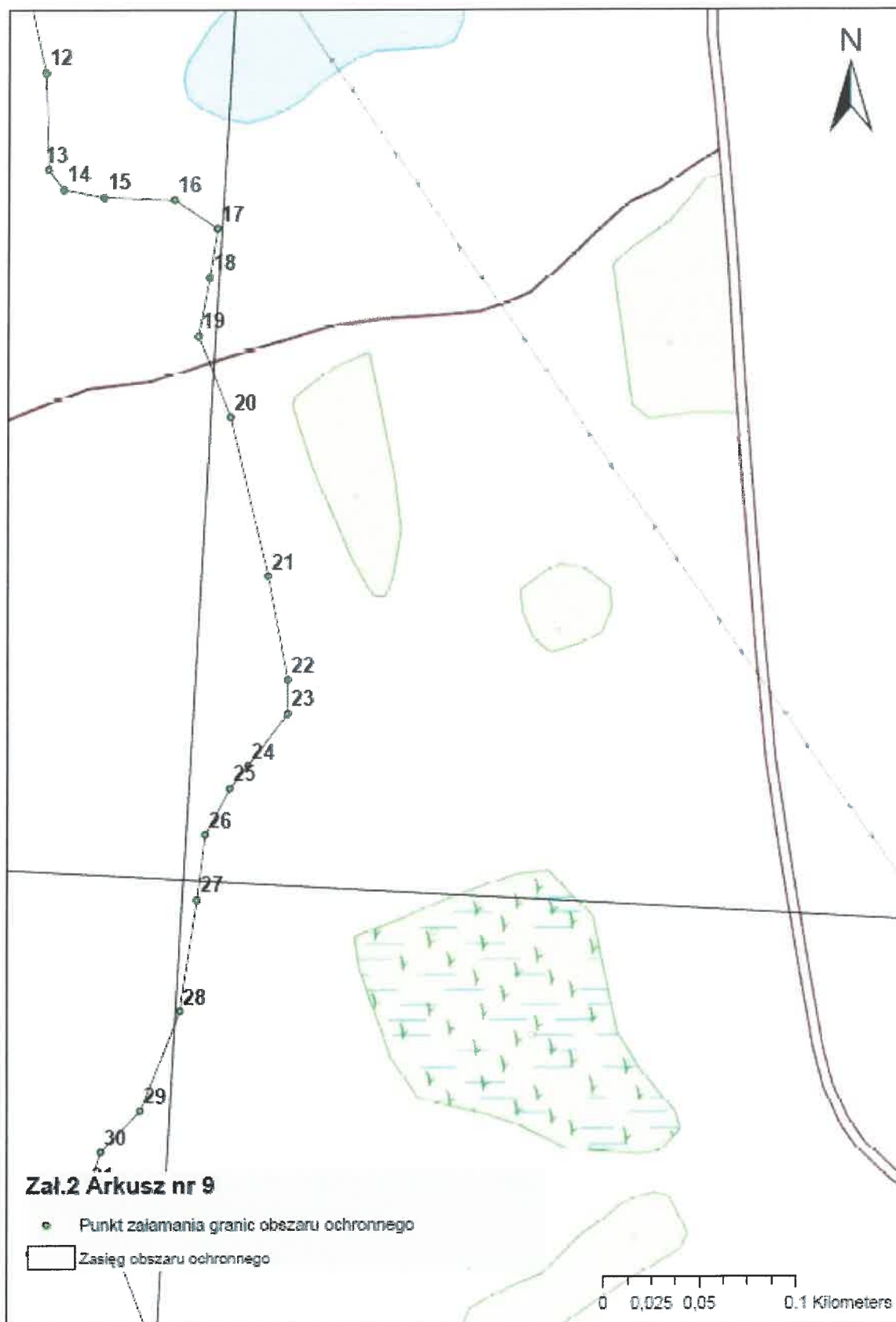

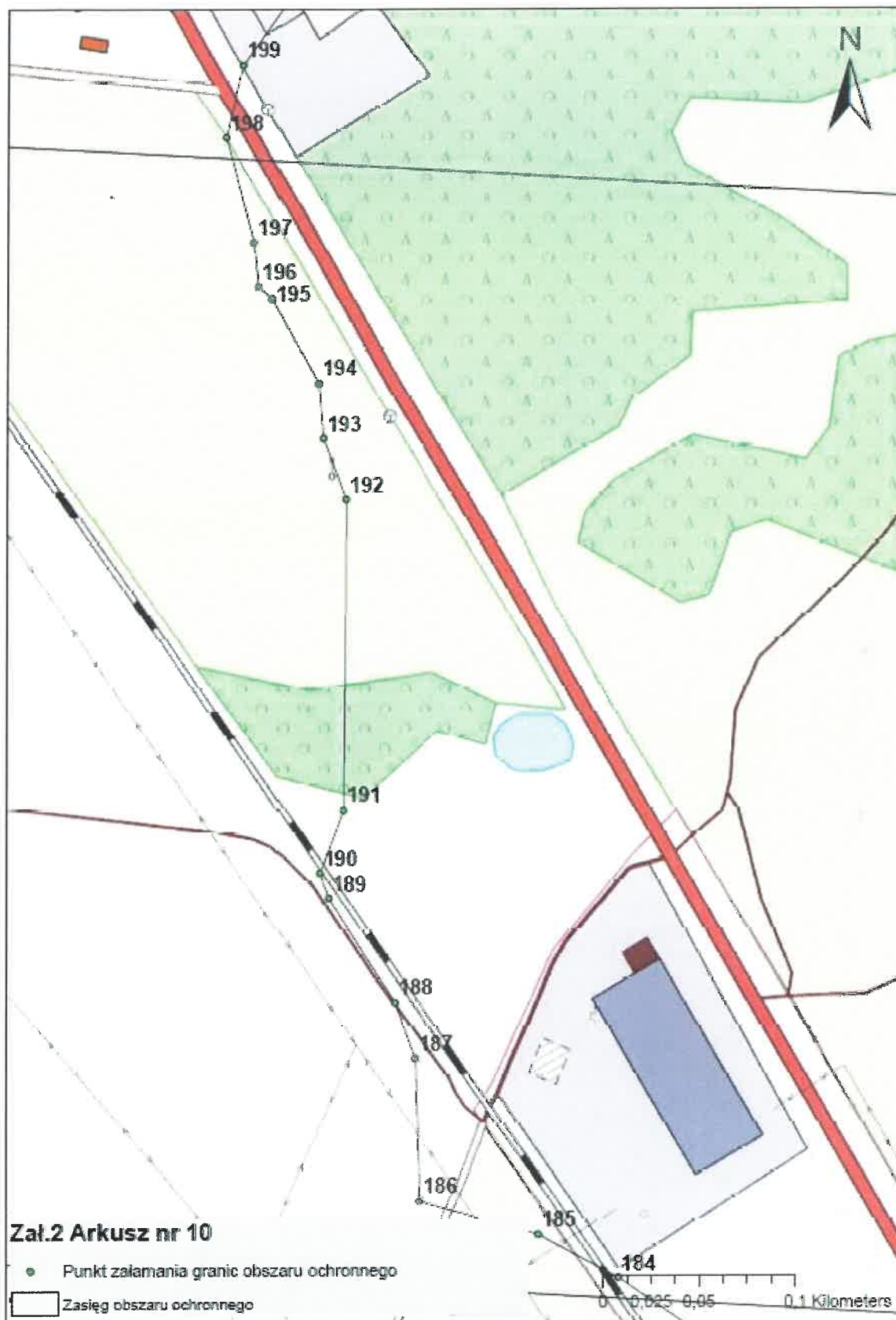



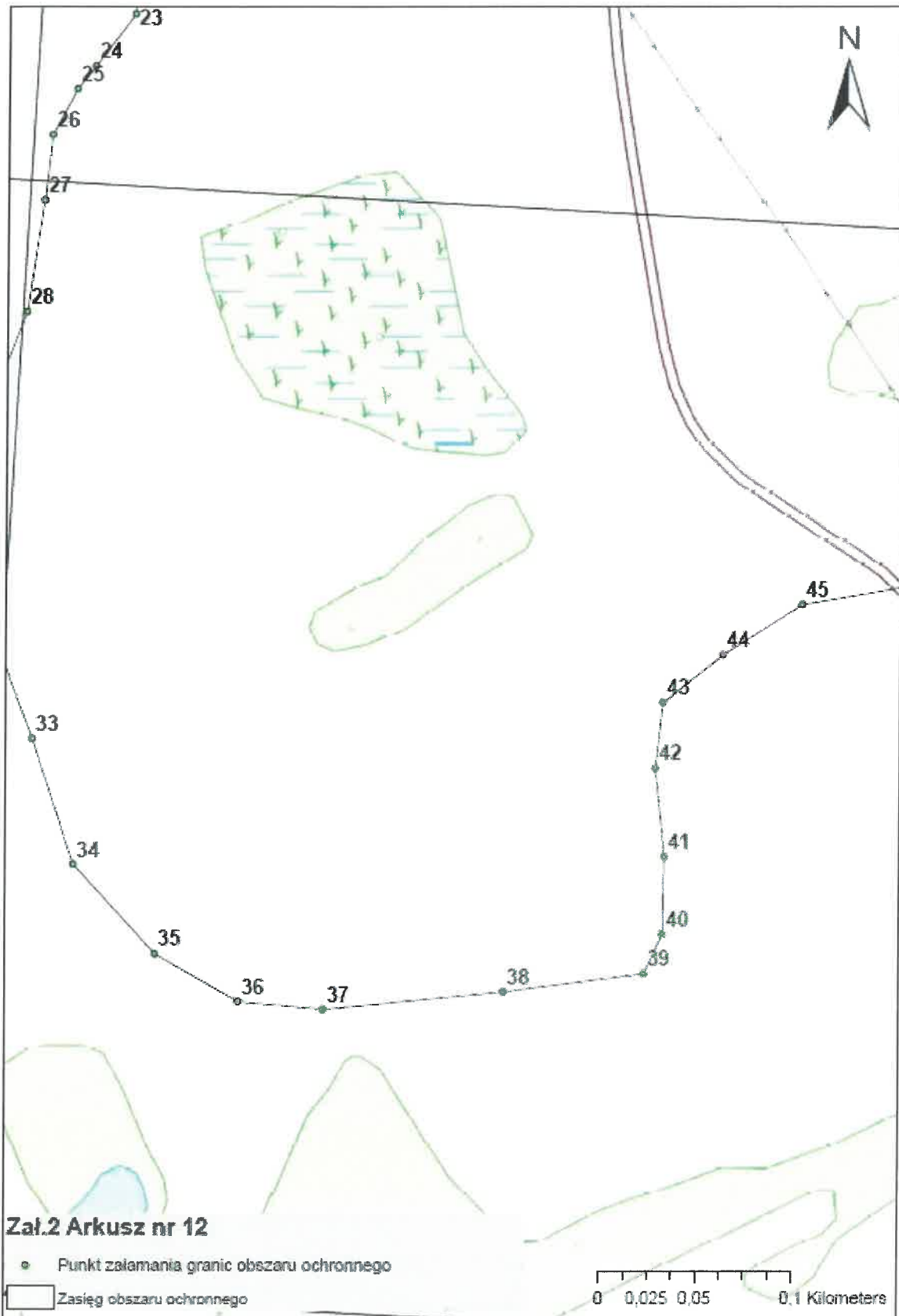

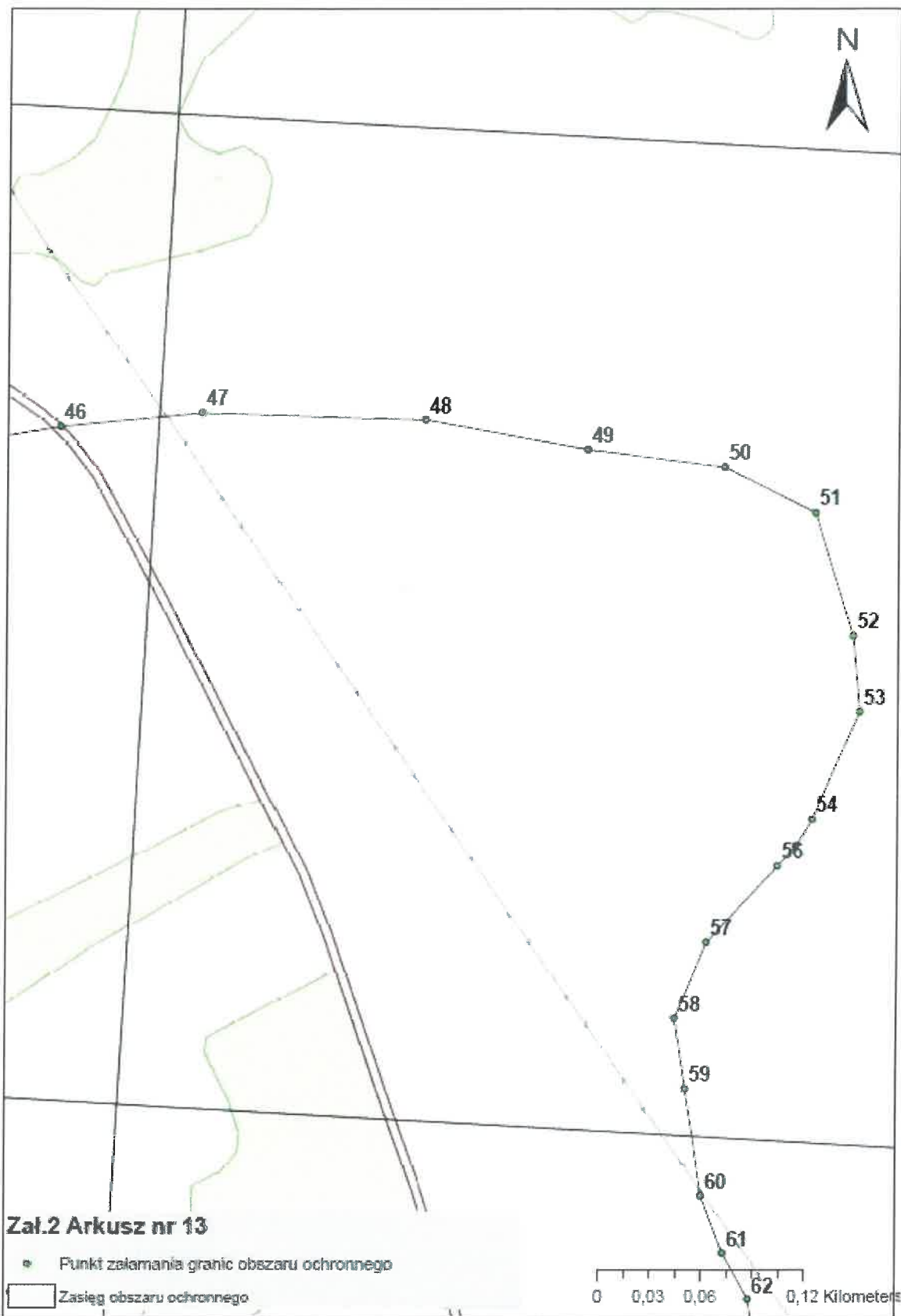

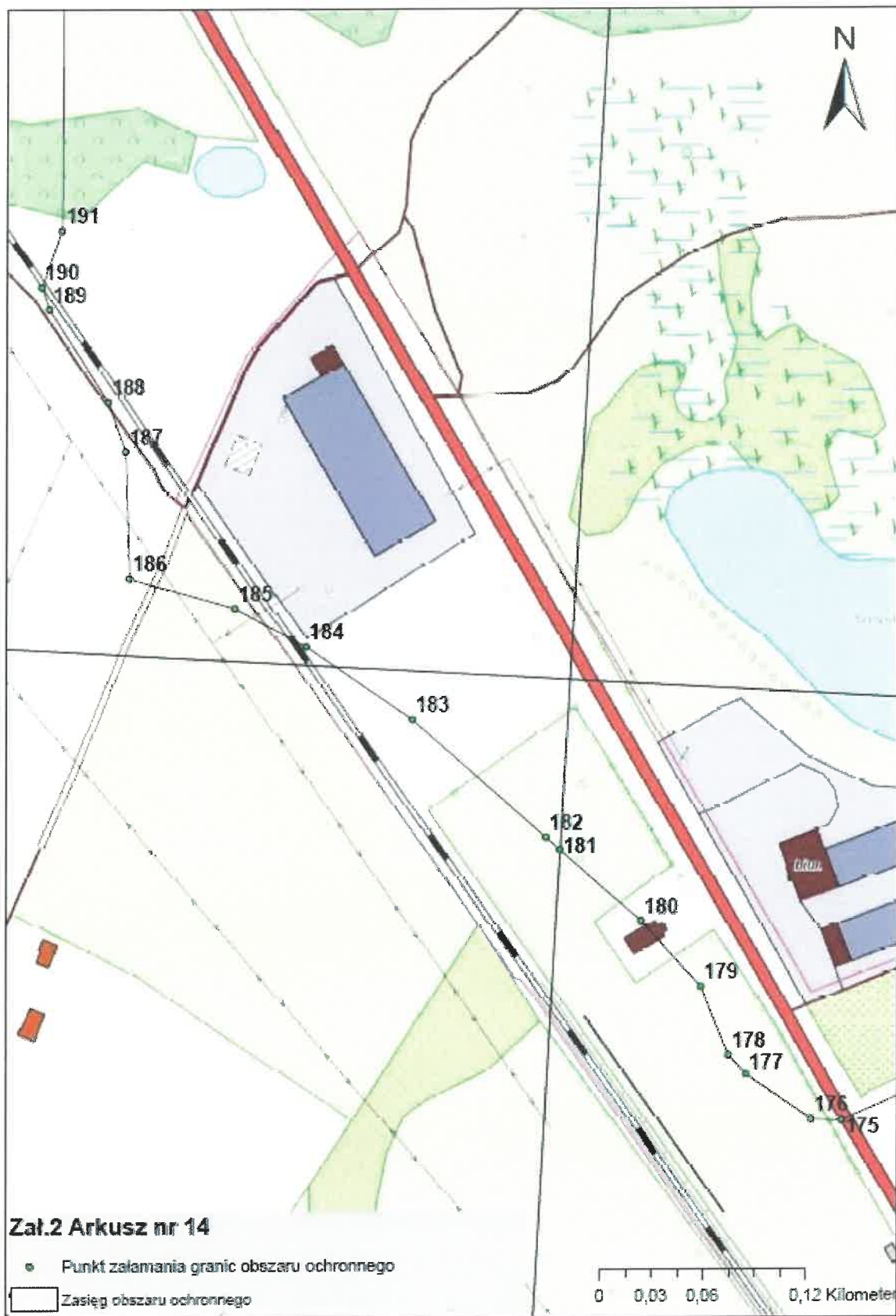

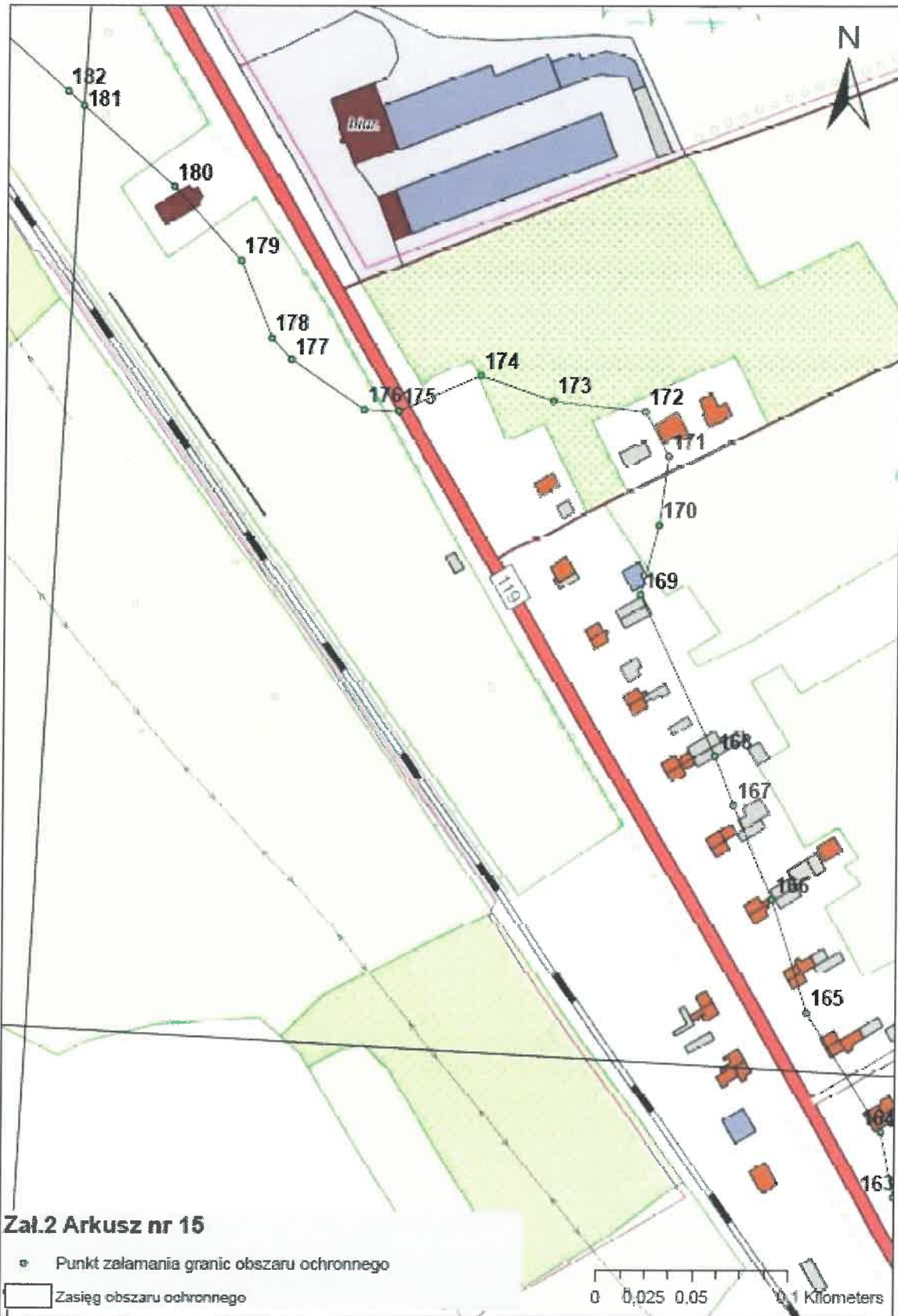

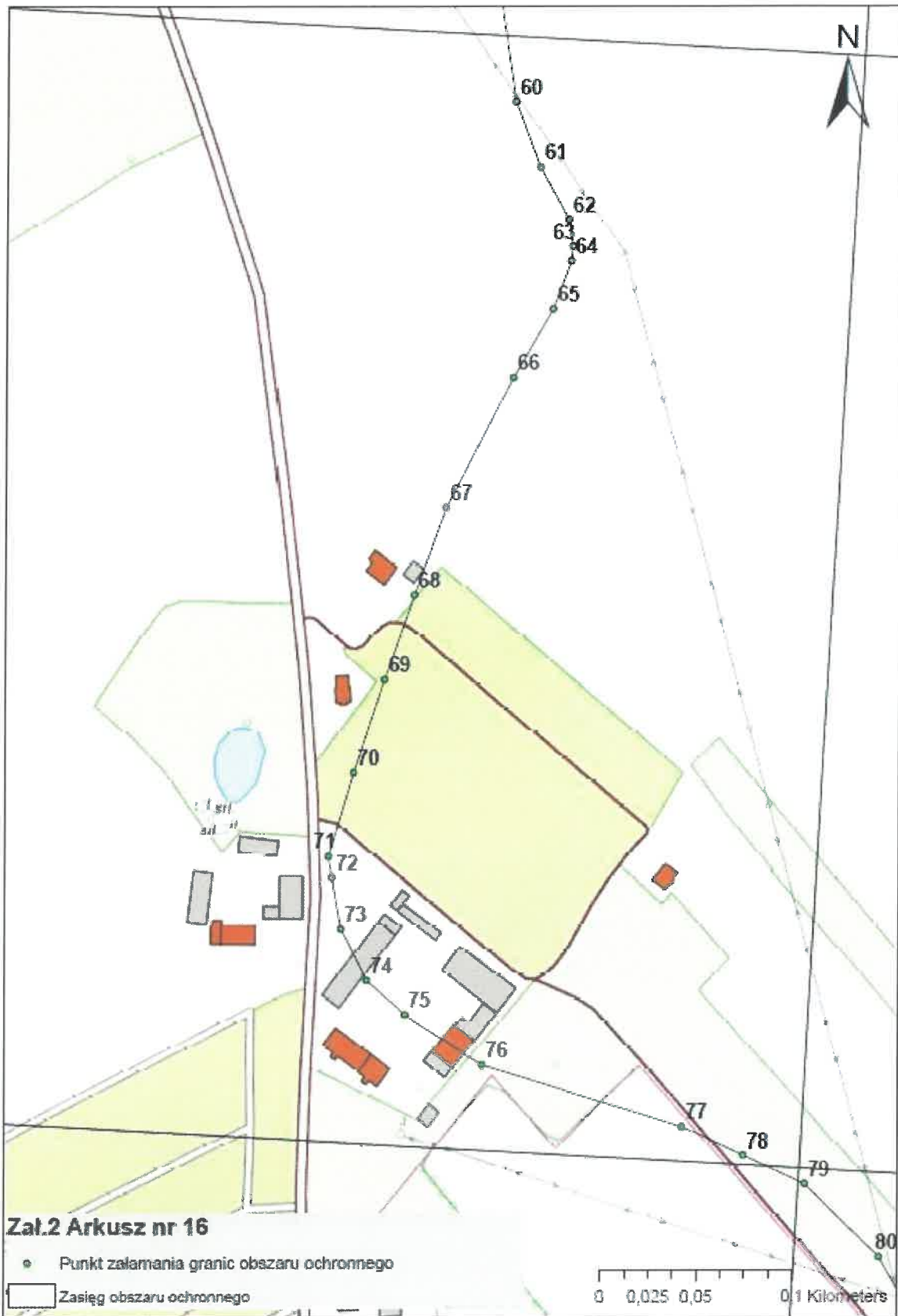

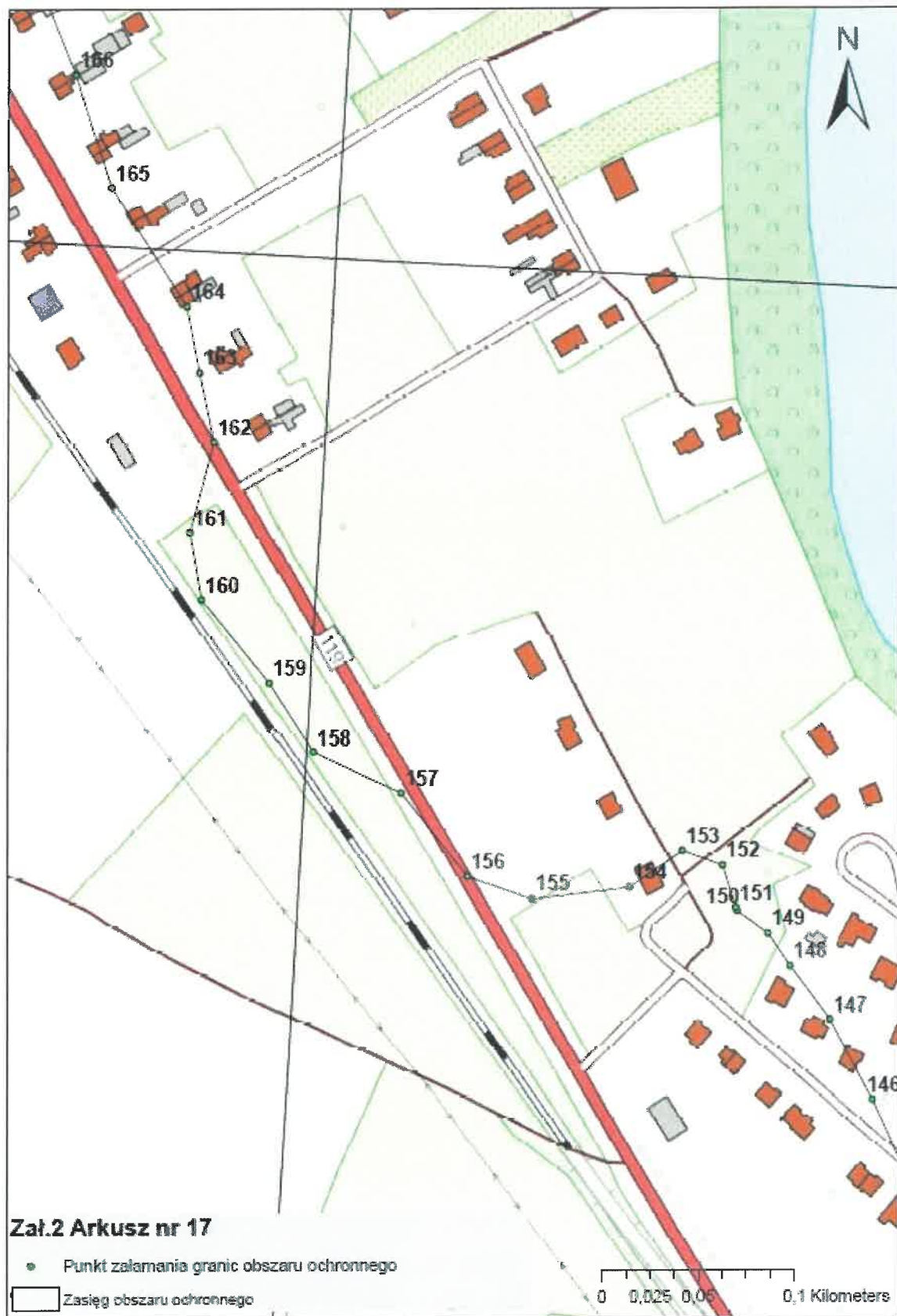

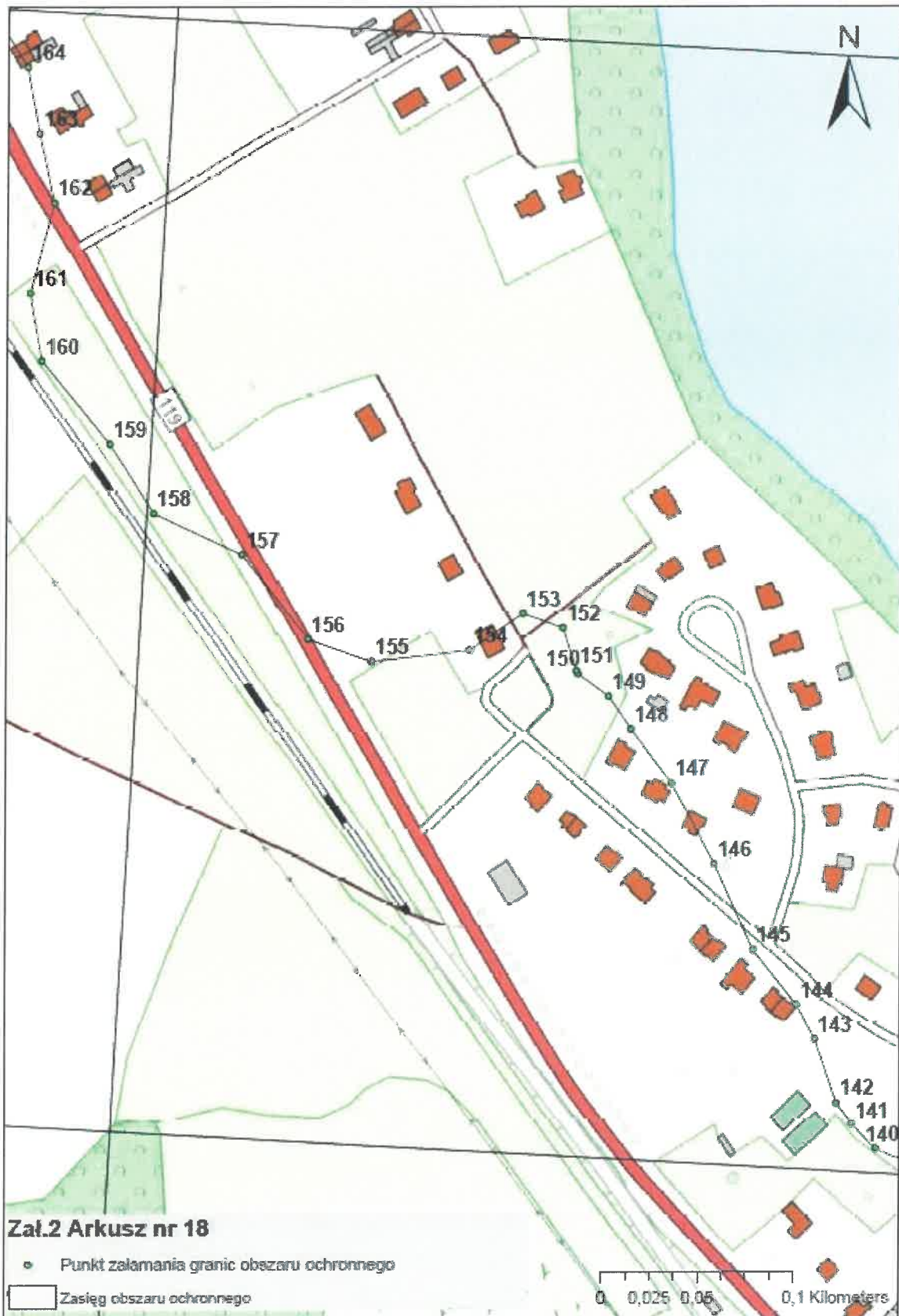



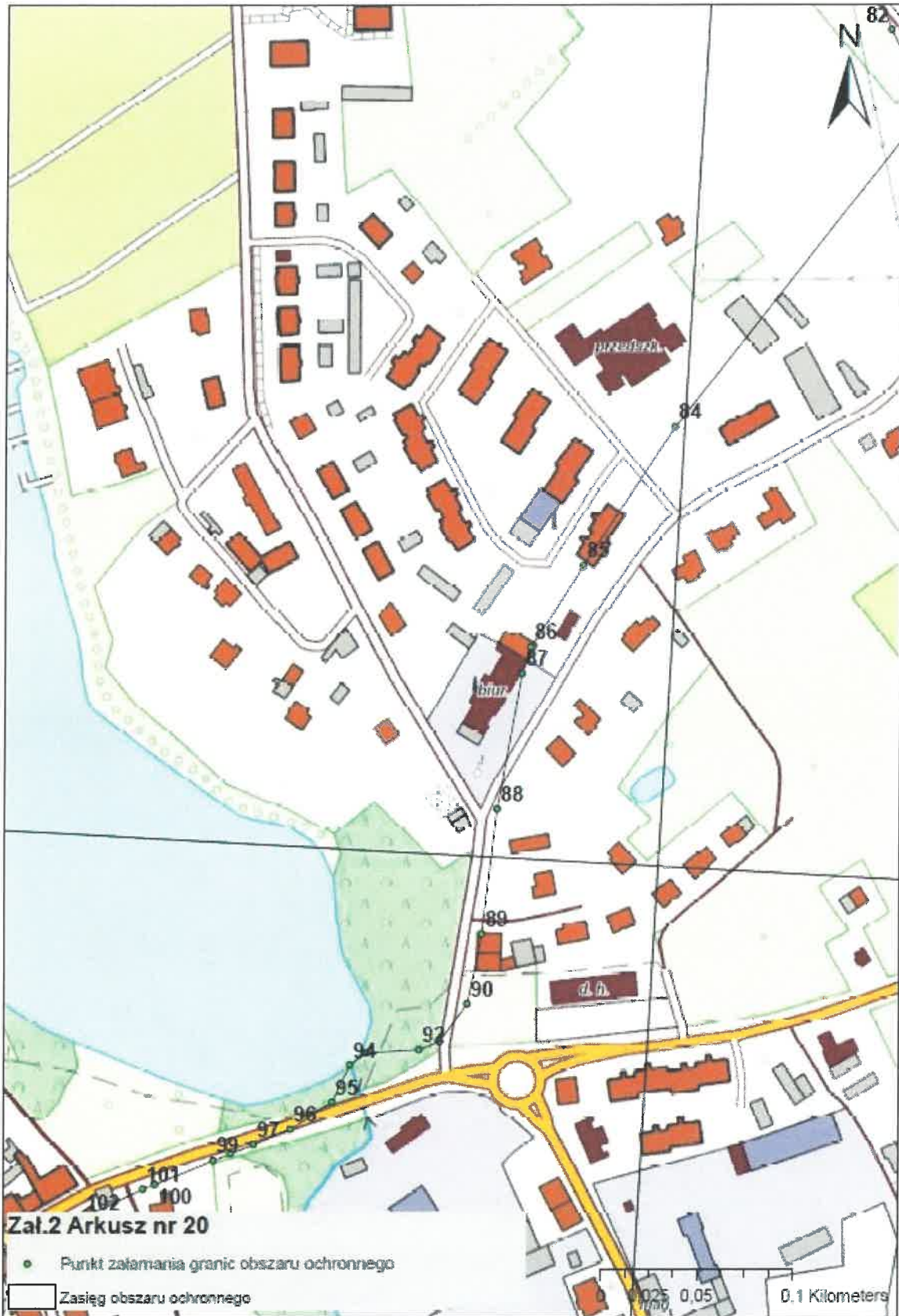

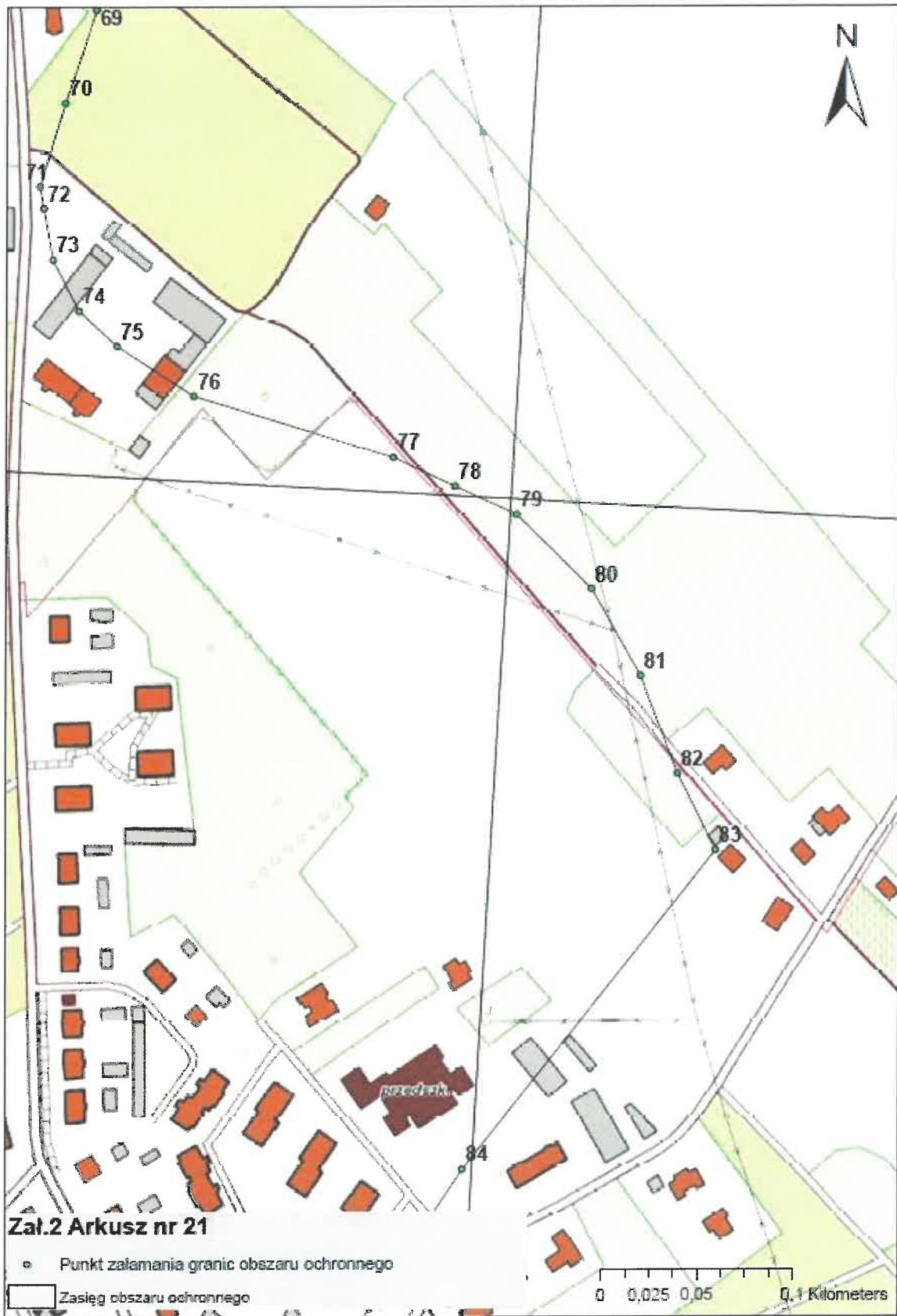



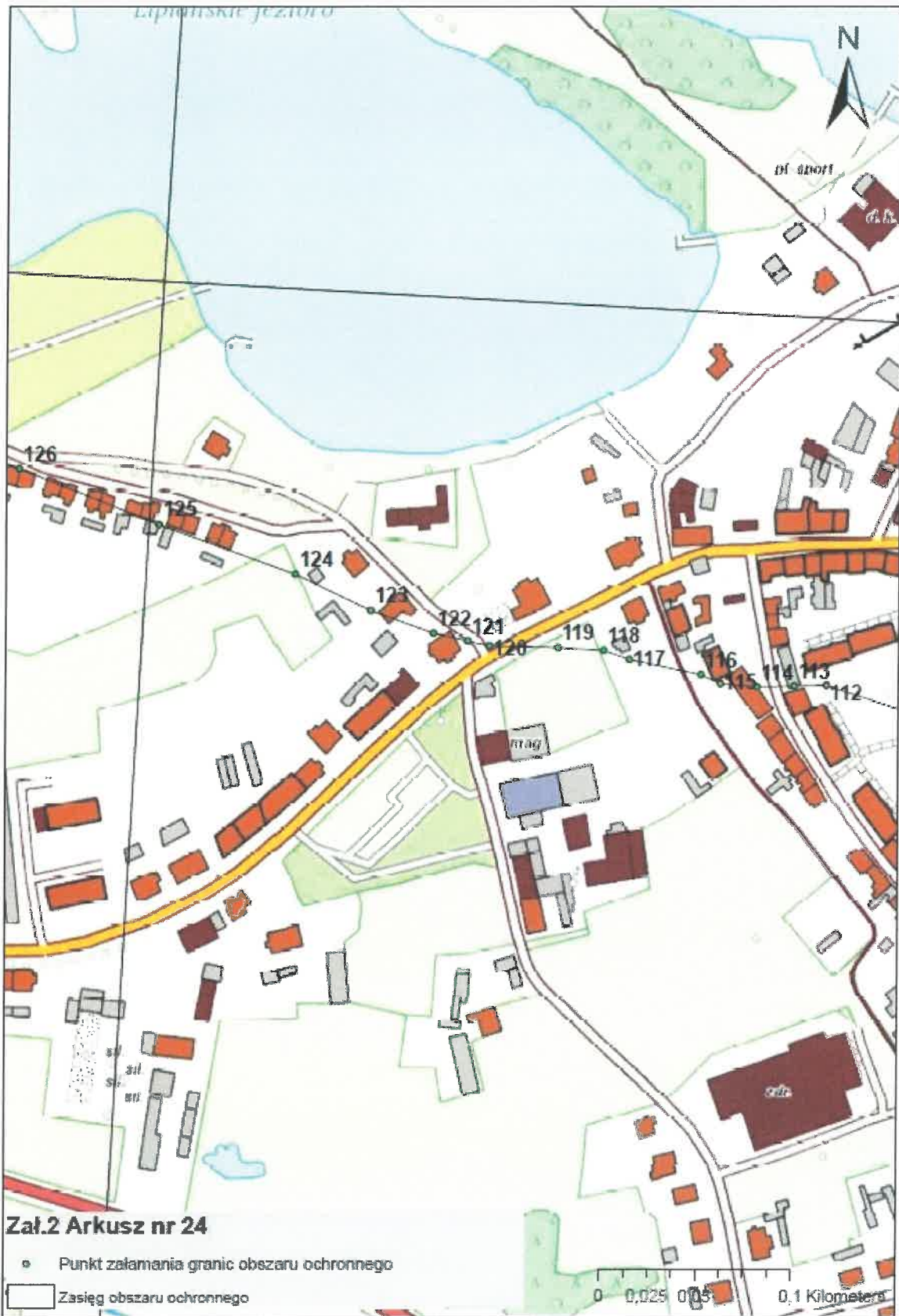

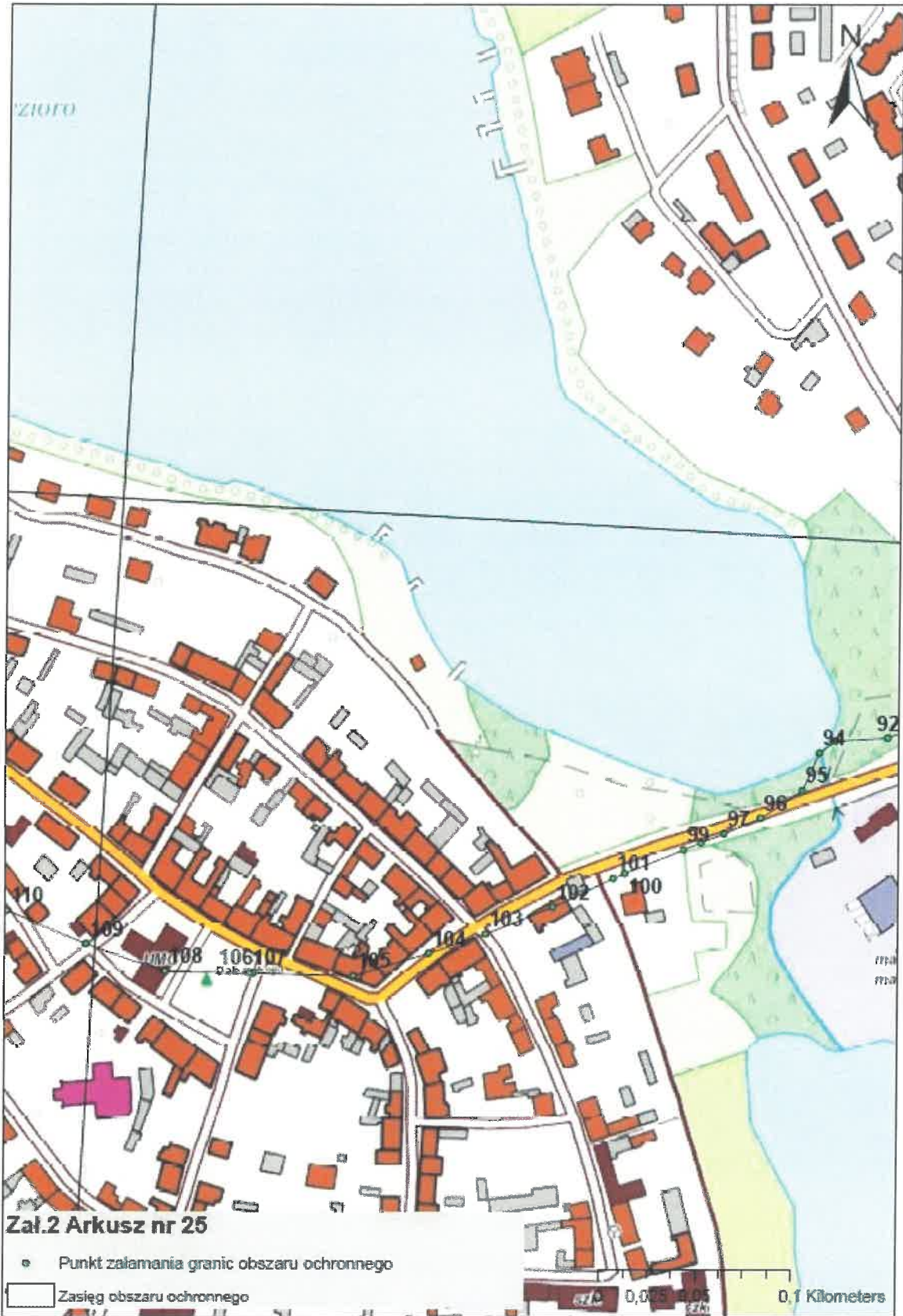

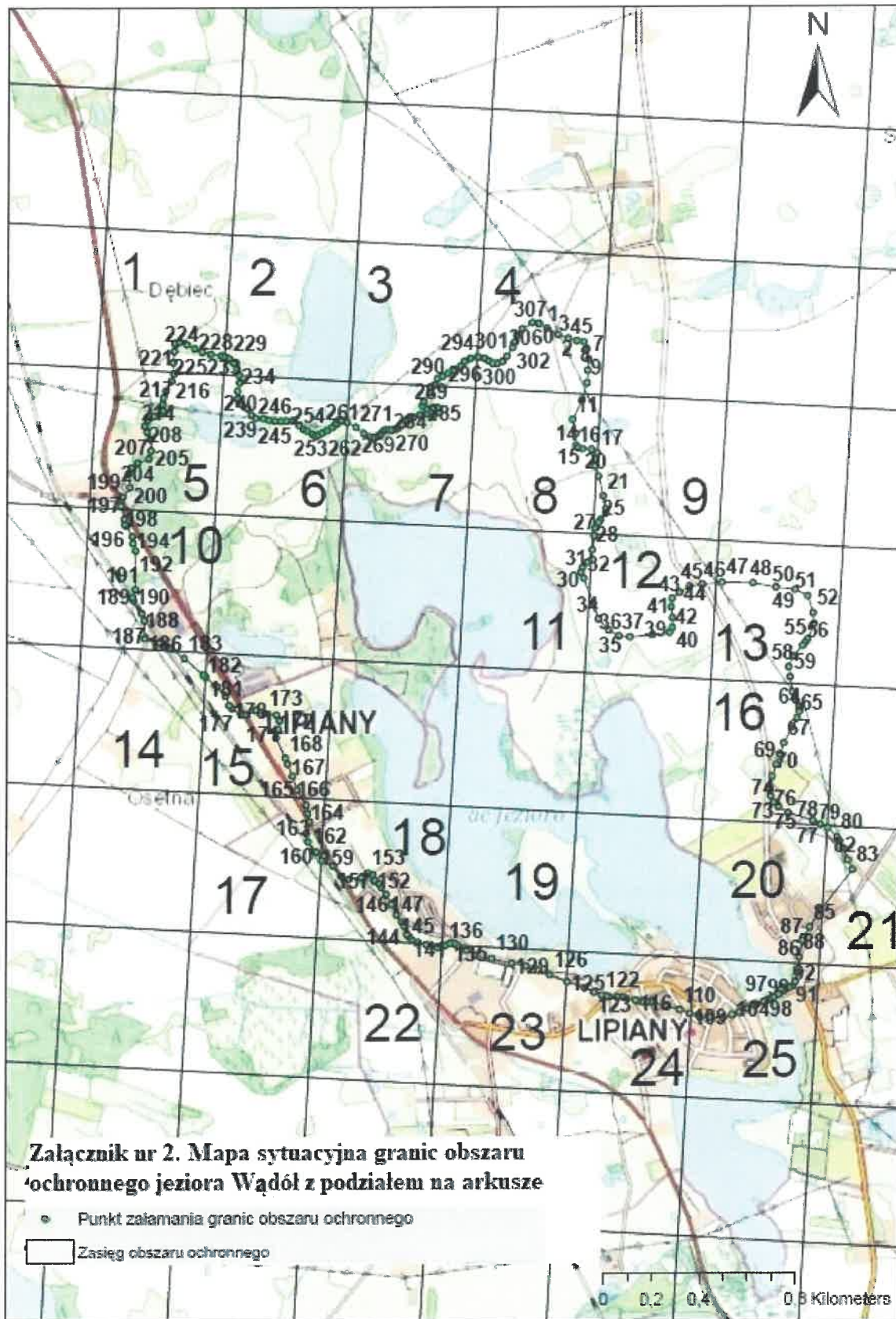

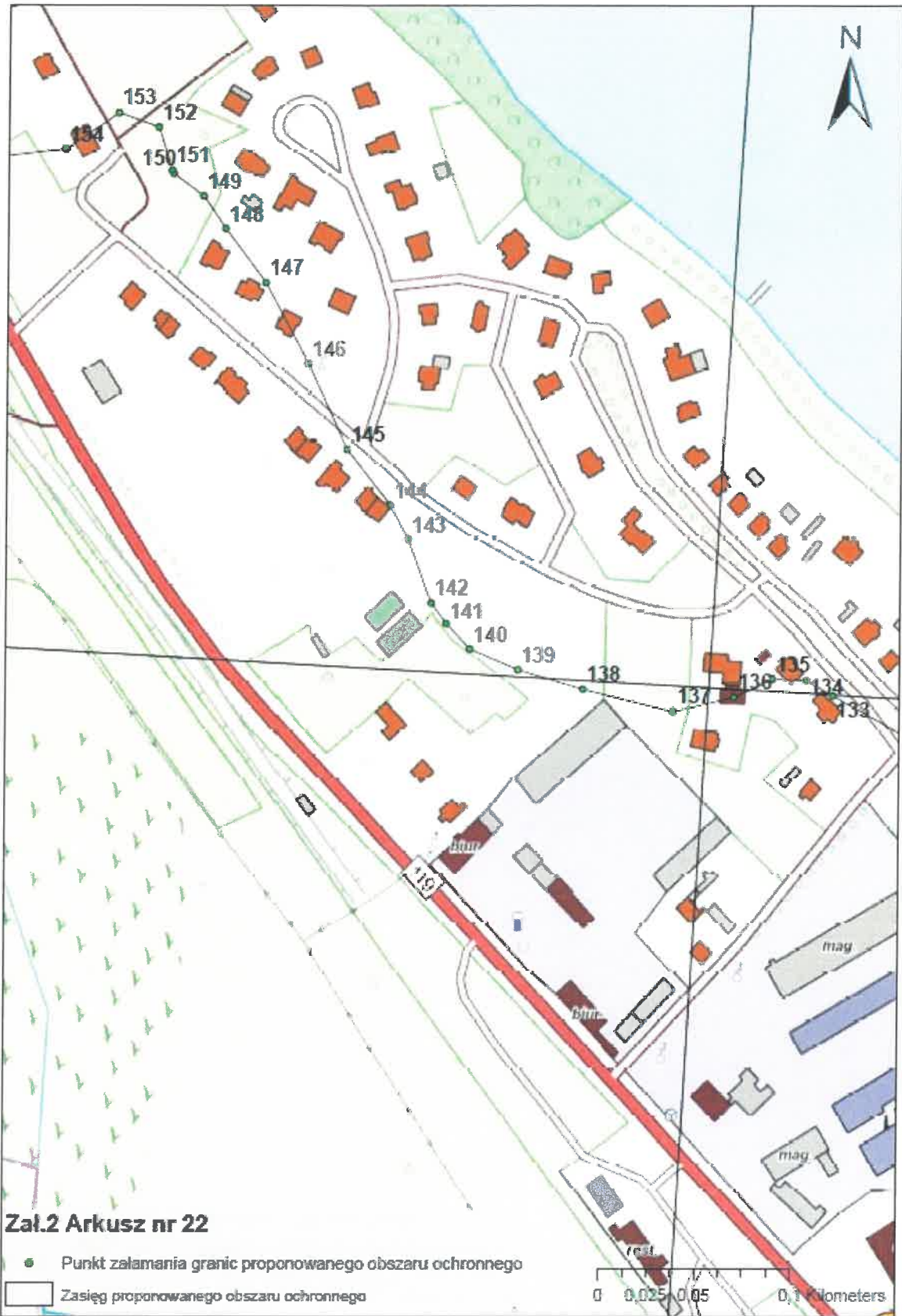

Załącznik nr 22

● Punkt załamania granic proponowanego obszaru ochronnego
— Zasięg proponowanego obszaru ochronnego

0 0,025 0,05 0,1 Kilometers

Załącznik Nr 3**Wykaz współrzędnych punktów załamania granicy obszaru ochronnego jeziora Wądół w układzie państwowym PL-ETRF 2000.**

Nr punktu na mapie	Współrzędne X	Współrzędne Y	Nr punktu na mapie	Współrzędne X	Współrzędne Y
0	5497103,64	5877346,44	26	5497388,73	5876511,34
1	5497138,38	5877329,18	27	5497386,67	5876477,05
2	5497185,38	5877305,98	28	5497381,19	5876418,73
3	5497229,84	5877292,56	29	5497363,47	5876366,07
4	5497266,08	5877283,99	30	5497344,06	5876343,53
5	5497294,73	5877280,96	31	5497338,83	5876323,37
6	5497309,19	5877252,39	32	5497352,09	5876299,47
7	5497319,28	5877209,73	33	5497397,50	5876197,90
8	5497318,02	5877165,46	34	5497422,57	5876133,33
9	5497317,81	5877112,20	35	5497467,96	5876088,98
10	5497302,60	5877042,99	36	5497512,91	5876066,85
11	5497267,60	5876958,38	37	5497557,50	5876065,36
12	5497283,50	5876901,26	38	5497650,50	5876079,30
13	5497287,87	5876851,43	39	5497722,87	5876092,88
14	5497296,37	5876841,57	40	5497731,22	5876114,01
15	5497317,19	5876838,76	41	5497729,76	5876154,47
16	5497353,73	5876839,21	42	5497722,43	5876200,15
17	5497376,76	5876825,40	43	5497724,49	5876234,43
18	5497374,21	5876799,83	44	5497754,02	5876260,73
19	5497370,34	5876769,40	45	5497793,76	5876289,18
20	5497389,33	5876728,34	46	5497845,56	5876300,81
21	5497413,73	5876647,05	47	5497928,31	5876313,38
22	5497427,04	5876593,75	48	5498058,77	5876316,64
23	5497428,02	5876576,32	49	5498154,52	5876304,56
24	5497408,93	5876548,23	50	5498235,12	5876298,73
25	5497400,08	5876535,81	51	5498289,99	5876275,01

Nr punktu na mapie	Współrzędne X	Współrzędne Y	Nr punktu na mapie	Współrzędne X	Współrzędne Y
52	5498316,67	5876204,73	80	5498471,72	5875282,97
53	5498323,11	5876160,59	81	5498499,93	5875238,86
54	5498298,69	5876095,99	82	5498522,12	5875188,78
55	5498289,81	5876080,01	83	5498544,08	5875150,13
56	5498279,90	5876067,80	84	5498421,96	5874976,83
57	5498241,19	5876021,13	85	5498378,32	5874901,88
58	5498225,70	5875975,75	86	5498353,74	5874858,12
59	5498234,34	5875934,91	87	5498350,02	5874844,13
60	5498247,33	5875873,11	88	5498341,53	5874773,19
61	5498261,98	5875840,05	89	5498337,50	5874707,79
62	5498278,25	5875813,80	90	5498332,13	5874671,20
63	5498281,14	5875800,20	91	5498318,96	5874650,86
64	5498280,66	5875792,52	92	5498308,54	5874645,97
65	5498272,75	5875766,62	93	5498281,70	5874642,95
66	5498254,29	5875729,81	94	5498273,25	5874636,16
67	5498223,36	5875660,87	95	5498265,18	5874616,09
68	5498209,56	5875614,35	96	5498244,32	5874600,62
69	5498196,66	5875569,63	97	5498225,75	5874591,63
70	5498183,53	5875520,22	98	5498214,03	5874586,16
71	5498173,07	5875476,25	99	5498205,10	5874582,00
72	5498175,68	5875465,14	100	5498175,51	5874568,03
73	5498181,79	5875438,66	101	5498169,47	5874565,18
74	5498196,82	5875412,67	102	5498138,92	5874548,33
75	5498217,64	5875395,62	103	5498105,07	5874532,43
76	5498259,37	5875371,79	104	5498076,05	5874520,75
77	5498364,82	5875345,56	105	5498037,53	5874506,57
78	5498397,54	5875332,24	106	5497985,59	5874505,19
79	5498430,26	5875319,27	107	5497983,57	5874505,14

Nr punktu na mapie	Współrzędne X	Współrzędne Y	Nr punktu na mapie	Współrzędne X	Współrzędne Y
108	5497939,68	5874503,47	136	5496867,15	5874744,50
109	5497897,69	5874515,42	137	5496835,93	5874735,44
110	5497855,51	5874530,56	138	5496787,89	5874744,21
111	5497792,87	5874542,16	139	5496753,51	5874752,31
112	5497735,60	5874557,24	140	5496727,79	5874761,76
113	5497718,64	5874555,92	141	5496714,70	5874774,22
114	5497699,20	5874554,41	142	5496706,30	5874784,35
115	5497680,09	5874554,94	143	5496692,68	5874816,75
116	5497669,53	5874559,11	144	5496682,13	5874833,86
117	5497631,84	5874564,96	145	5496657,68	5874861,58
118	5497618,11	5874568,96	146	5496634,76	5874905,36
119	5497594,26	5874569,22	147	5496609,87	5874945,88
120	5497558,62	5874568,11	148	5496587,19	5874972,69
121	5497547,20	5874570,05	149	5496574,72	5874989,08
122	5497529,01	5874573,15	150	5496558,17	5874999,86
123	5497495,77	5874583,10	151	5496557,35	5875001,48
124	5497455,42	5874599,77	152	5496549,04	5875023,42
125	5497383,12	5874621,48	153	5496527,72	5875029,86
126	5497308,47	5874646,33	154	5496501,34	5875009,45
127	5497258,83	5874662,76	155	5496450,99	5875000,75
128	5497206,39	5874677,72	156	5496416,97	5875010,57
129	5497147,37	5874685,27	157	5496380,13	5875052,39
130	5497062,65	5874701,21	158	5496333,07	5875071,47
131	5496992,58	5874711,40	159	5496307,91	5875106,03
132	5496956,72	5874729,44	160	5496270,37	5875147,24
133	5496918,47	5874748,23	161	5496262,10	5875182,08
134	5496904,00	5874755,27	162	5496271,79	5875229,81
135	5496886,49	5874755,15	163	5496262,26	5875265,35

Nr punktu na mapie	Współrzędne X	Współrzędne Y	Nr punktu na mapie	Współrzędne X	Współrzędne Y
164	5496253,83	5875299,14	192	5495485,98	5876315,63
165	5496210,96	5875359,20	193	5495472,32	5876346,66
166	5496189,10	5875416,86	194	5495468,35	5876375,04
167	5496165,98	5875465,24	195	5495441,73	5876417,44
168	5496154,80	5875489,85	196	5495434,21	5876423,23
169	5496110,77	5875571,31	197	5495430,64	5876445,75
170	5496118,17	5875607,75	198	5495412,61	5876499,61
171	5496120,95	5875644,06	199	5495419,12	5876537,64
172	5496107,42	5875666,52	200	5495445,72	5876579,98
173	5496059,45	5875669,55	201	5495437,99	5876636,50
174	5496020,88	5875680,71	202	5495447,03	5876660,27
175	5495979,25	5875659,70	203	5495473,14	5876683,17
176	5495961,19	5875659,41	204	5495518,69	5876703,30
177	5495921,67	5875683,48	205	5495525,91	5876736,72
178	5495910,86	5875693,91	206	5495522,30	5876783,88
179	5495892,44	5875732,86	207	5495504,51	5876813,53
180	5495855,47	5875769,40	208	5495493,10	5876837,79
181	5495805,69	5875808,83	209	5495504,88	5876863,88
182	5495797,04	5875815,68	210	5495529,88	5876881,17
183	5495715,09	5875880,41	211	5495562,04	5876893,57
184	5495650,76	5875919,53	212	5495565,64	5876904,89
185	5495607,98	5875939,50	213	5495562,99	5876933,35
186	5495545,54	5875953,85	214	5495564,19	5876959,38
187	5495539,05	5876027,78	215	5495574,22	5876988,56
188	5495526,84	5876056,03	216	5495594,74	5877028,91
189	5495489,17	5876108,21	217	5495602,04	5877059,52
190	5495483,84	5876120,70	218	5495596,27	5877105,83
191	5495494,06	5876154,22	219	5495598,47	5877152,04

Nr punktu na mapie	Współrzędne X	Współrzędne Y	Nr punktu na mapie	Współrzędne X	Współrzędne Y
220	5495602,59	5877182,48	248	5496152,21	5876858,06
221	5495598,86	5877187,31	249	5496167,77	5876852,30
222	5495618,34	5877193,37	250	5496188,90	5876841,56
223	5495649,03	5877183,22	251	5496202,62	5876833,06
224	5495681,44	5877168,04	252	5496213,62	5876837,65
225	5495714,15	5877156,97	253	5496229,84	5876847,57
226	5495750,18	5877148,45	254	5496250,28	5876858,86
227	5495793,44	5877145,25	255	5496268,59	5876872,60
228	5495806,85	5877141,10	256	5496284,41	5876888,20
229	5495826,06	5877135,17	257	5496285,65	5876891,23
230	5495844,51	5877117,42	258	5496296,07	5876904,90
231	5495860,82	5877094,78	259	5496305,22	5876904,89
232	5495871,58	5877068,22	260	5496329,41	5876898,05
233	5495875,92	5877038,00	261	5496368,22	5876879,96
234	5495868,33	5877001,69	262	5496403,14	5876855,02
235	5495871,39	5876970,44	263	5496429,79	5876842,35
236	5495877,89	5876955,32	264	5496447,65	5876839,99
237	5495889,07	5876948,26	265	5496464,93	5876846,76
238	5495912,89	5876933,44	266	5496474,97	5876857,75
239	5495930,94	5876906,63	267	5496484,32	5876870,38
240	5495950,86	5876893,83	268	5496491,29	5876873,93
241	5495981,26	5876894,38	269	5496504,16	5876874,65
242	5496005,41	5876889,59	270	5496518,36	5876875,45
243	5496030,06	5876887,00	271	5496535,71	5876880,21
244	5496054,85	5876887,30	272	5496544,82	5876885,78
245	5496078,26	5876889,69	273	5496559,56	5876899,28
246	5496103,27	5876892,41	274	5496578,79	5876918,32
247	5496131,60	5876873,12	275	5496596,53	5876927,49

Nr punktu na mapie	Współrzędne X	Współrzędne Y	Nr punktu na mapie	Współrzędne X	Współrzędne Y
276	5496606,57	5876932,82	304	5497014,50	5877294,18
277	5496632,96	5876944,22	305	5497035,83	5877320,27
278	5496659,19	5876951,26	306	5497075,61	5877347,93
279	5496692,47	5876945,96	307	5497103,64	5877346,44
280	5496712,00	5876958,97			
281	5496705,81	5876977,30			
282	5496686,34	5876977,40			
283	5496659,29	5876970,73			
284	5496640,78	5876982,02			
285	5496643,74	5877000,07			
286	5496667,75	5877039,95			
287	5496686,27	5877071,19			
288	5496695,90	5877097,95			
289	5496717,16	5877108,67			
290	5496738,28	5877121,78			
291	5496764,99	5877134,39			
292	5496789,33	5877154,04			
293	5496803,65	5877175,10			
294	5496829,00	5877188,84			
295	5496859,35	5877194,73			
296	5496885,82	5877190,82			
297	5496904,27	5877180,72			
298	5496922,26	5877171,80			
299	5496942,46	5877172,92			
300	5496962,24	5877181,58			
301	5496978,45	5877204,34			
302	5497000,23	5877241,33			
303	5497008,69	5877265,24			