



# DZIENNIK URZĘDOWY

## WOJEWÓDZTWA ZACHODNIOPOMORSKIEGO

---

Szczecin, dnia 16 maja 2018 r.

Poz. 2395

### UCHWAŁA NR XXVIII/257/2018 RADY GMINY BANIE

z dnia 9 kwietnia 2018 r.

#### w sprawie określenia sezonu kąpielowego i wykazu kąpielisk na terenie Gminy Banie na rok 2018

Na podstawie art. 18 ust. 2 pkt 15 ustawy z dnia 8 marca 1990 r. o samorządzie gminnym (Dz. U. z 2017 r. poz. 1875 i 2232 oraz z 2018 r. poz. 130) oraz art. 37 ust. 1 i ust. 2 ustawy z dnia 20 lipca 2017 r. - Prawo wodne (Dz. U. z 2017 r. poz. 1566 i 2180) Rada Gminy uchwala, co następuje:

**§ 1.** Określa się wykaz kąpielisk na terenie Gminy Banie na rok 2018:

- 1) „Kąpielisko na Jeziorze Dłużec” w miejscowości Banie, współrzędne granic kąpieliska:
  - a) od strony lądu - N 53,10136389°, E 14,6538°, N 53,10097778°, E 14,65304444°,
  - b) od strony brzegu - N 53,10116111°, E 14,65404444°, N 53,100775°, E 14,65345833°,
  - c) od strony wody - N 53,10089722°, E 14,65451344°, N 53,10066111°, 14,65399444°  
- obejmujące długość 60 m linii brzegowej kąpieliska;
- 2) „Kąpielisko na Jeziorze Długie” w miejscowości Baniewice, współrzędne granic kąpieliska:
  - a) od strony lądu - N 53,07770833°, E 14,64446667° N 53,0778°, E 14,643375°,
  - b) od strony brzegu - 53,07756667°, E 14,64437778° N 53,07763056°, E 14,643375°,
  - c) od strony wody - N 53,07683356°, E 14,64429722 ° N 53,07695556°, E 14,64329167°  
- obejmujące długość 72 m linii brzegowej kąpieliska.

**§ 2.** Szczegółowe granice kąpieliska, o których mowa w § 1, określają załączniki graficzne (nr 1 i nr 2) do niniejszej uchwały.

**§ 3.** Sezon kąpielowy na terenie Gminy Banie w 2018 roku ustala się na okres od 23 czerwca 2018 roku do 2 września 2018 roku.

**§ 4.** Wykonanie uchwały powierza się Wójtowi Gminy Banie.

**§ 5.** Uchwała wchodzi w życie po upływie 14 dni od dnia ogłoszenia w Dzienniku Urzędowym Województwa Zachodniopomorskiego.

PRZEWODNICZĄCA RADY

**Anna Siwek**

Nr kont. 6042.2593.2017

# MAPA ZASADNICZA

SKALA 1:2000  
obr. Banie 5 0019: dz. 1219/1

Załącznik Nr 1 do uchwały  
Nr XXVIII/257/2018  
Rady Gminy Banie  
z dnia 9 kwietnia 2018 r.

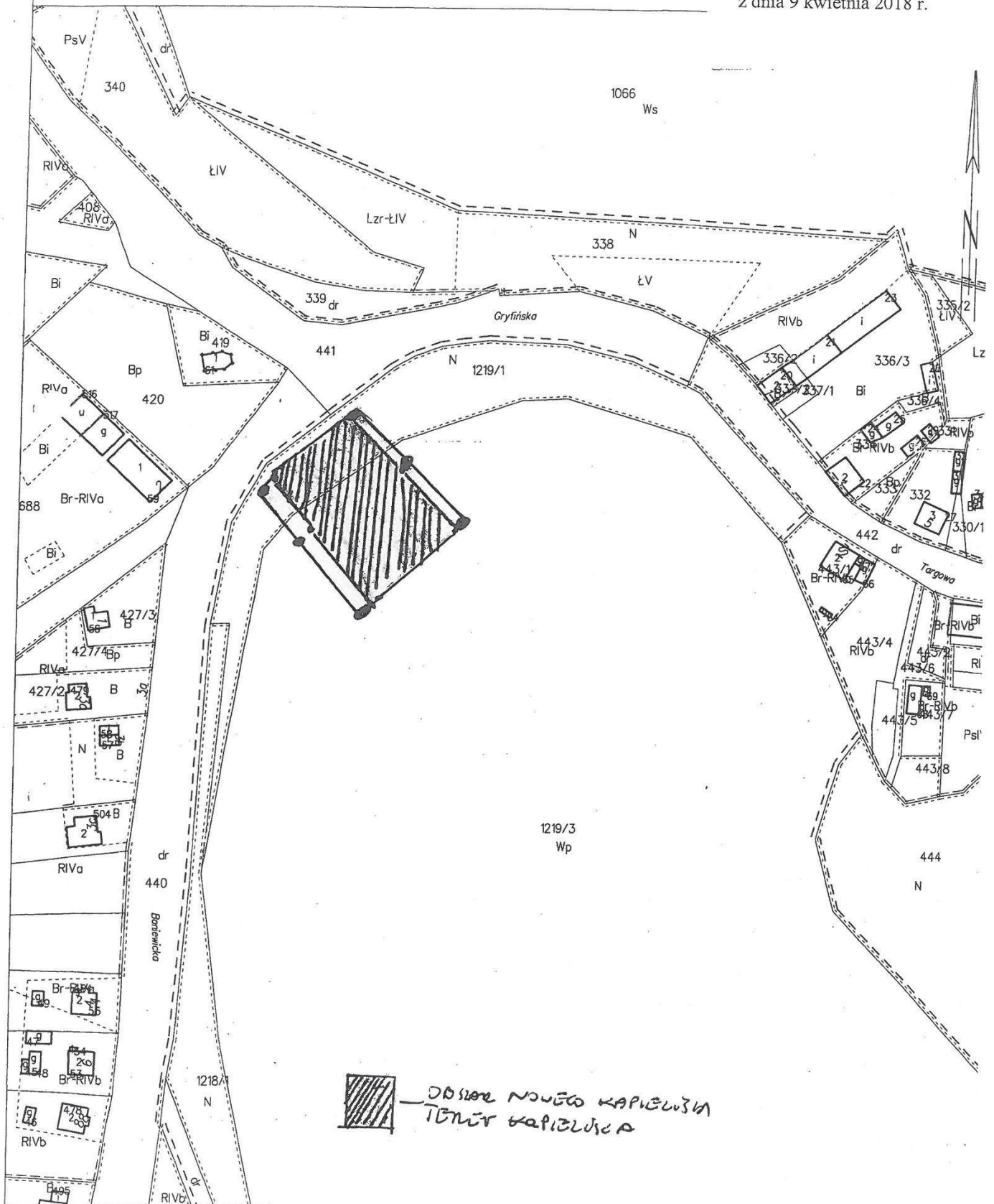

 DO SIŁKI NOWEGO KAPIEŁUŠA  
TENŃ KAPIEŁUŠA

Gryfino dn. 07.12.2017  
Sporządził(a) wydruk: Marta Mikulska

Załącznik Nr 2 do uchwały  
Nr XXVIII/257/2018  
Rady Gminy Banie  
z dnia 9 kwietnia 2018 r.

