



# DZIENNIK URZĘDOWY

## WOJEWÓDZTWA ZACHODNIOPOMORSKIEGO

---

Szczecin, dnia 29 sierpnia 2018 r.

Poz. 3972

### ZARZĄDZENIE REGIONALNEGO DYREKTORA OCHRONY ŚRODOWISKA W SZCZECINIE

z dnia 28 sierpnia 2018 r.

#### w sprawie rezerwatu przyrody „Wielki Bytyń”

Na podstawie art. 13 ust. 3 ustawy z dnia 16 kwietnia 2004 r. o ochronie przyrody (Dz. U. z 2018 r., poz. 1614) zarządza się, co następuje.

§ 1. 1. Rezerwat przyrody pod nazwą „Wielki Bytyń”, zwany dalej „rezerwatem”, obejmuje obszar o powierzchni 1940,57 ha<sup>1)</sup> położony na terenie gmin Mirosławiec, Tuczno i Wałcz, w powiecie wałeckim, województwie zachodniopomorskim.

2. Położenie i przebieg granicy rezerwatu w postaci mapy przedstawia załącznik nr 1 do zarządzenia.

3. Położenie i przebieg granicy rezerwatu w postaci współrzędnych punktów jej załamania przedstawia załącznik nr 2 do zarządzenia.

§ 2. Celem ochrony rezerwatu jest zachowanie naturalnej różnorodności biologicznej, zarówno gatunkowej, jak i biocenotycznej, a także naturalnego zróżnicowania krajobrazu rynny jeziora Wielki Bytyń z zatokami, jeziora Betyń Mały, jeziora Bobkowego i Głębokiego oraz otaczających je wysoczyzn morenowych.

§ 3. 1. Dla rezerwatu określa się rodzaj: Krajobrazowy (K).

2. Dla rezerwatu określa się typ i podtyp:

- 1) ze względu na dominujący przedmiot ochrony: typ – Biocenotyczny i fizjocenotyczny (PBf), podtyp – biocenozy naturalnych i półnaturalnych (bp);
- 2) ze względu na główny typ ekosystemu: typ – Różnych ekosystemów (EE), podtyp – mozaiki różnych ekosystemów (me).

§ 4. Sprawowanie nadzoru nad rezerwatem powierza się Regionalnemu Konserwatorowi Przyrody w Szczecinie.

---

<sup>1)</sup> wynika z powierzchni poligonu opisanego współrzędnymi punktów załamania granicy rezerwatu (matematycznej sumy pola powierzchni rzutu).

§ 5. Zarządzenie wchodzi w życie po upływie 14 dni od dnia ogłoszenia<sup>2)</sup>.

p.o. Zastępcy Regionalnego Dyrektora Ochrony  
Środowiska, Regionalny Konserwator Przyrody  
w Szczecinie

**Marcin Siedlecki**

---

<sup>2)</sup>niniejsze zarządzenie było poprzedzone rozporządzeniem Nr 4/2007 Wojewody Zachodniopomorskiego z dnia 12 stycznia 2007 r. w sprawie rezerwatu przyrody (Dz. Urz. Woj. Zachodniopomorskiego Nr 4, poz. 61), które traci moc z dniem wejścia w życie niniejszego zarządzenia.

Załącznik nr 1 do zarządzenia Regionalnego Dyrektora Ochrony Środowiska w Szczecinie z dnia 28 sierpnia 2018 r. w sprawie rezerwatu przyrody „Wielki Bytyń”

**Położenie i przebieg granic rezerwatu przyrody „Wielki Bytyń”.**

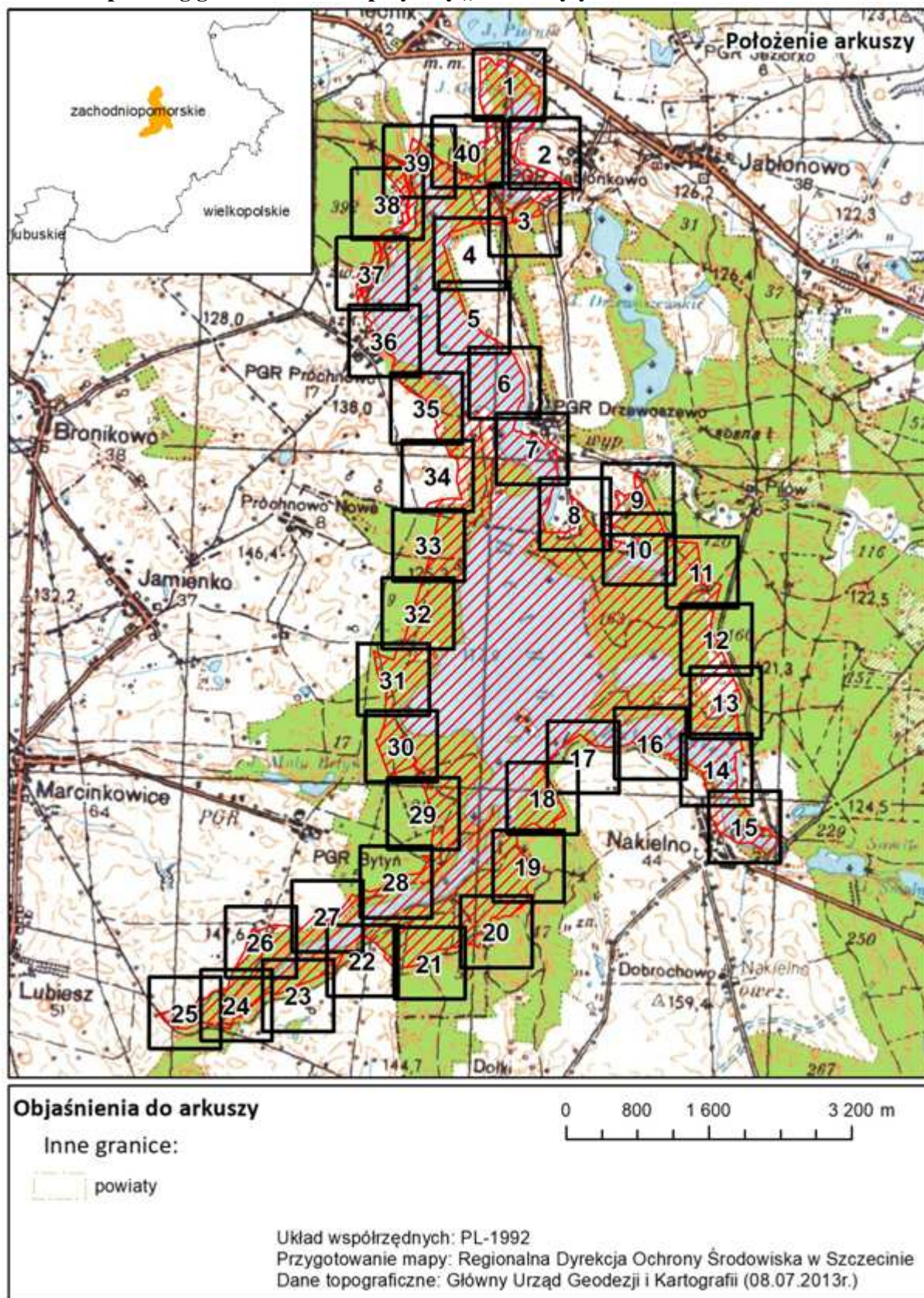



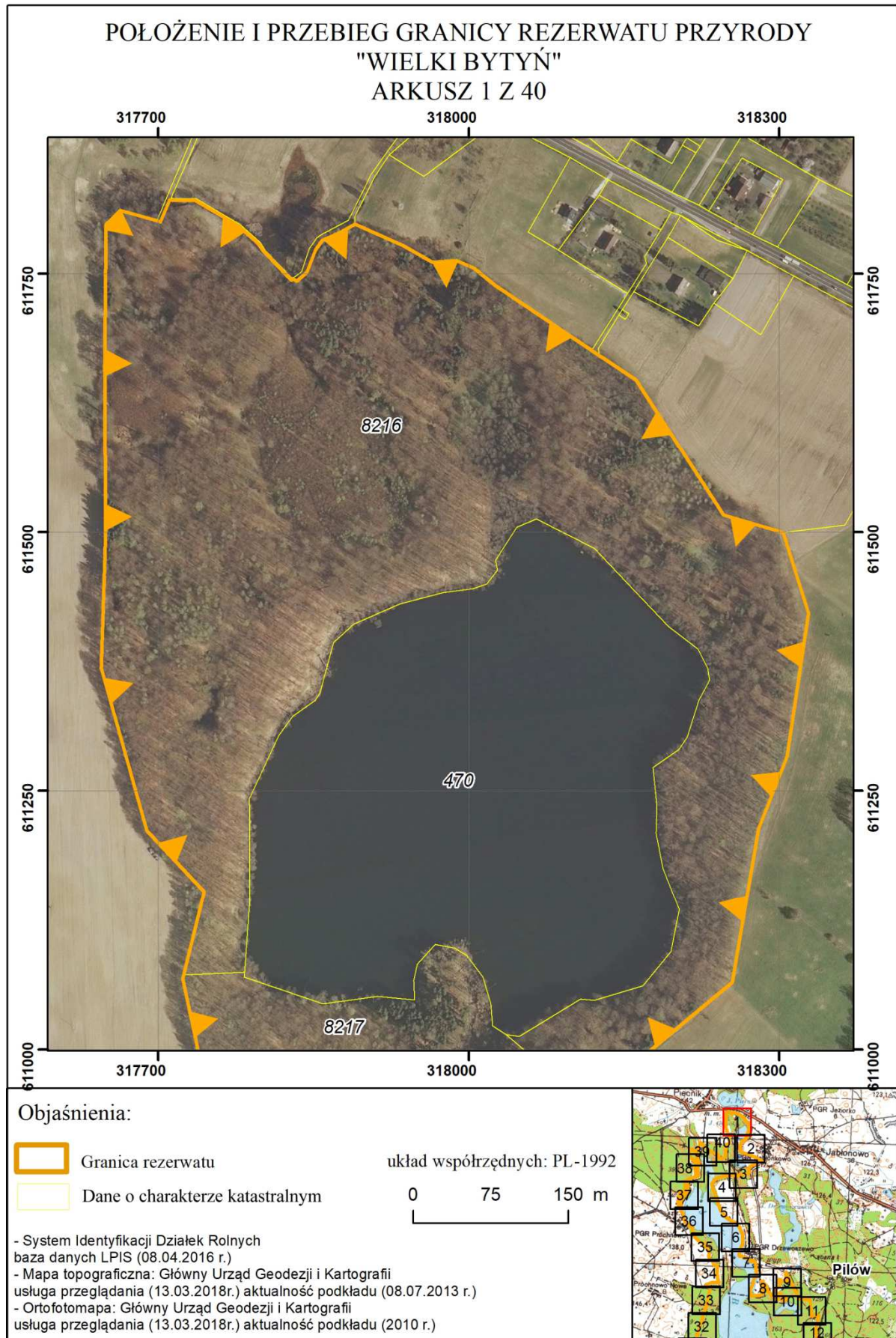





POŁOŻENIE I PRZEBIEG GRANICY REZERWATU PRZYRODY  
"WIELKI BYTYŃ"  
ARKUSZ 2 Z 40



Objaśnienia:

-  Granica rezerwatu
-  Dane o charakterze katastralnym

układ współrzędnych: PL-1992



- System Identyfikacji Działek Rolnych  
baza danych LPIS (08.04.2016 r.)
- Mapa topograficzna: Główny Urząd Geodezji i Kartografii  
usługa przeglądania (13.03.2018r.) aktualność podkładu (08.07.2013 r.)
- Ortofotomapa: Główny Urząd Geodezji i Kartografii  
usługa przeglądania (13.03.2018r.) aktualność podkładu (2010 r.)

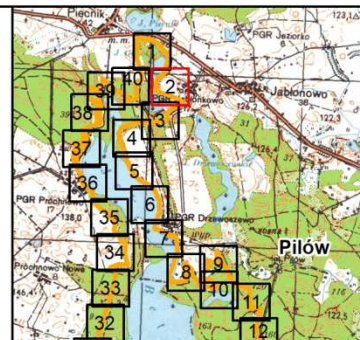



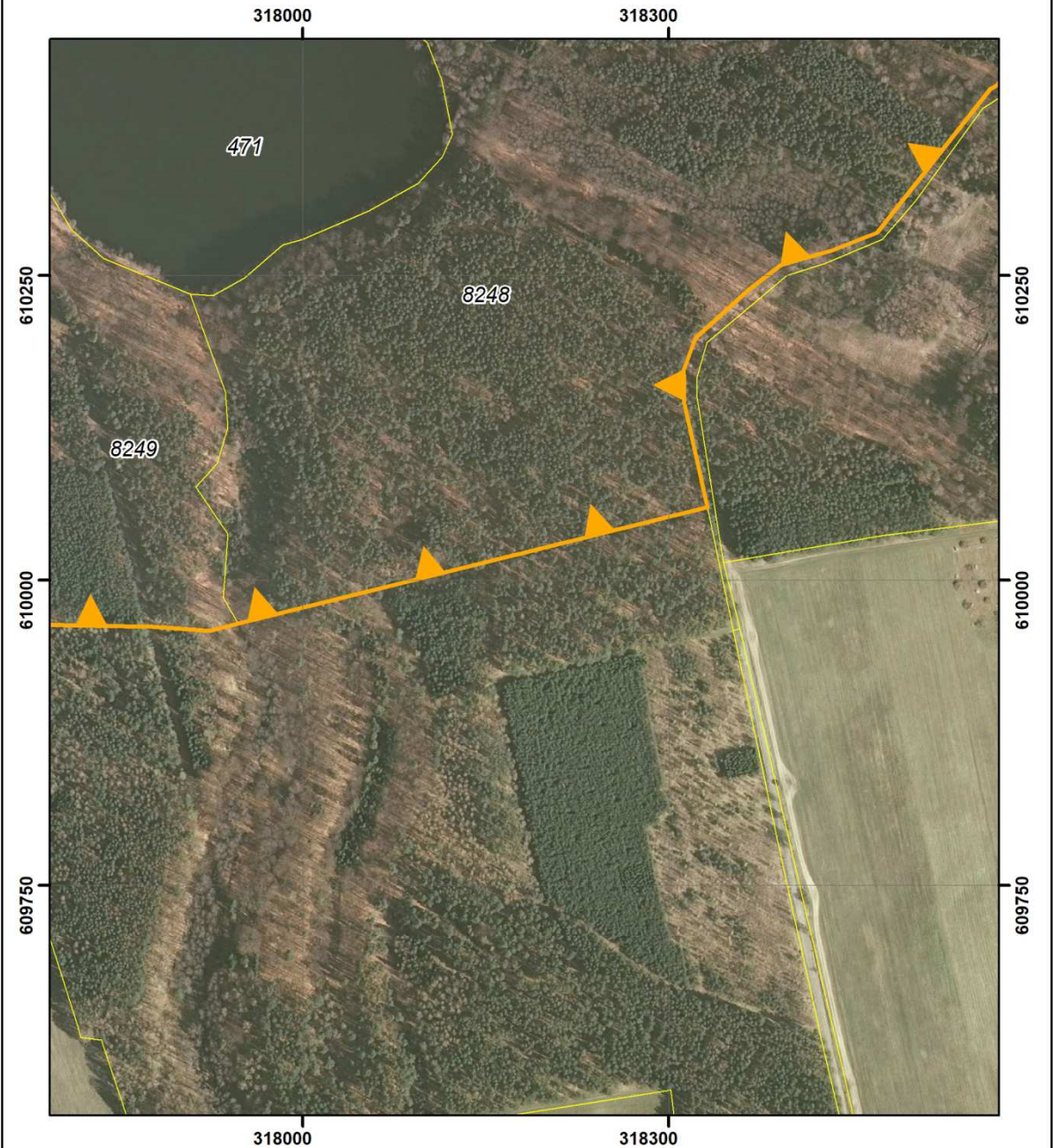

POŁOŻENIE I PRZEBIEG GRANICY REZERWATU PRZYRODY  
"WIELKI BYTYŃ"  
ARKUSZ 3 Z 40



Objaśnienia:

-  Granica rezerwatu
-  Dane o charakterze katastralnym

układ współrzędnych: PL-1992



- System Identyfikacji Działek Rolnych  
baza danych LPIS (08.04.2016 r.)
- Mapa topograficzna: Główny Urząd Geodezji i Kartografii  
usługa przeglądania (13.03.2018r.) aktualność podkładu (08.07.2013 r.)
- Ortofotomapa: Główny Urząd Geodezji i Kartografii  
usługa przeglądania (13.03.2018r.) aktualność podkładu (2010 r.)

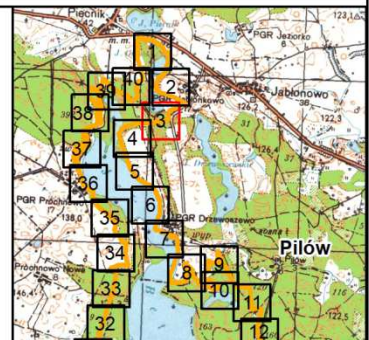



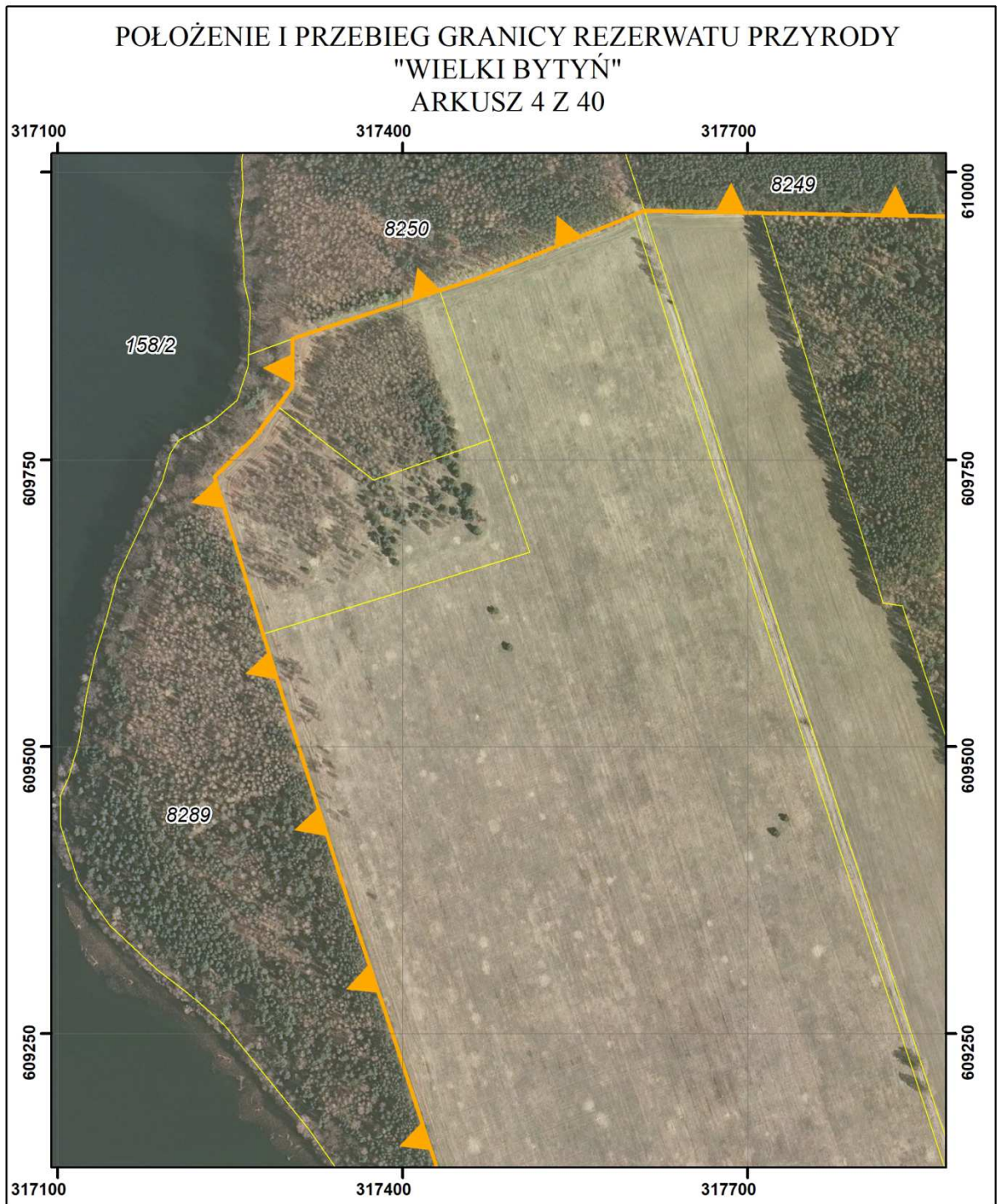

**Objaśnienia:**

- Granica rezerwatu
- Dane o charakterze katastralnym

układ współrzędnych: PL-1992



- System Identyfikacji Działek Rolnych  
baza danych LPIS (08.04.2016 r.)
- Mapa topograficzna: Główny Urząd Geodezji i Kartografii  
usługa przeglądania (13.03.2018r.) aktualność podkładu (08.07.2013 r.)
- Ortofotomapa: Główny Urząd Geodezji i Kartografii  
usługa przeglądania (13.03.2018r.) aktualność podkładu (2010 r.)

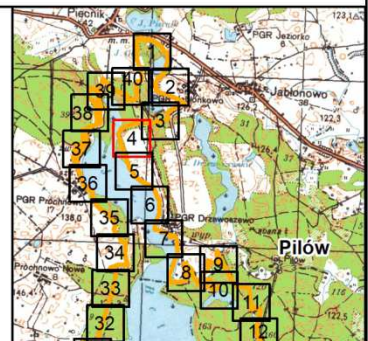



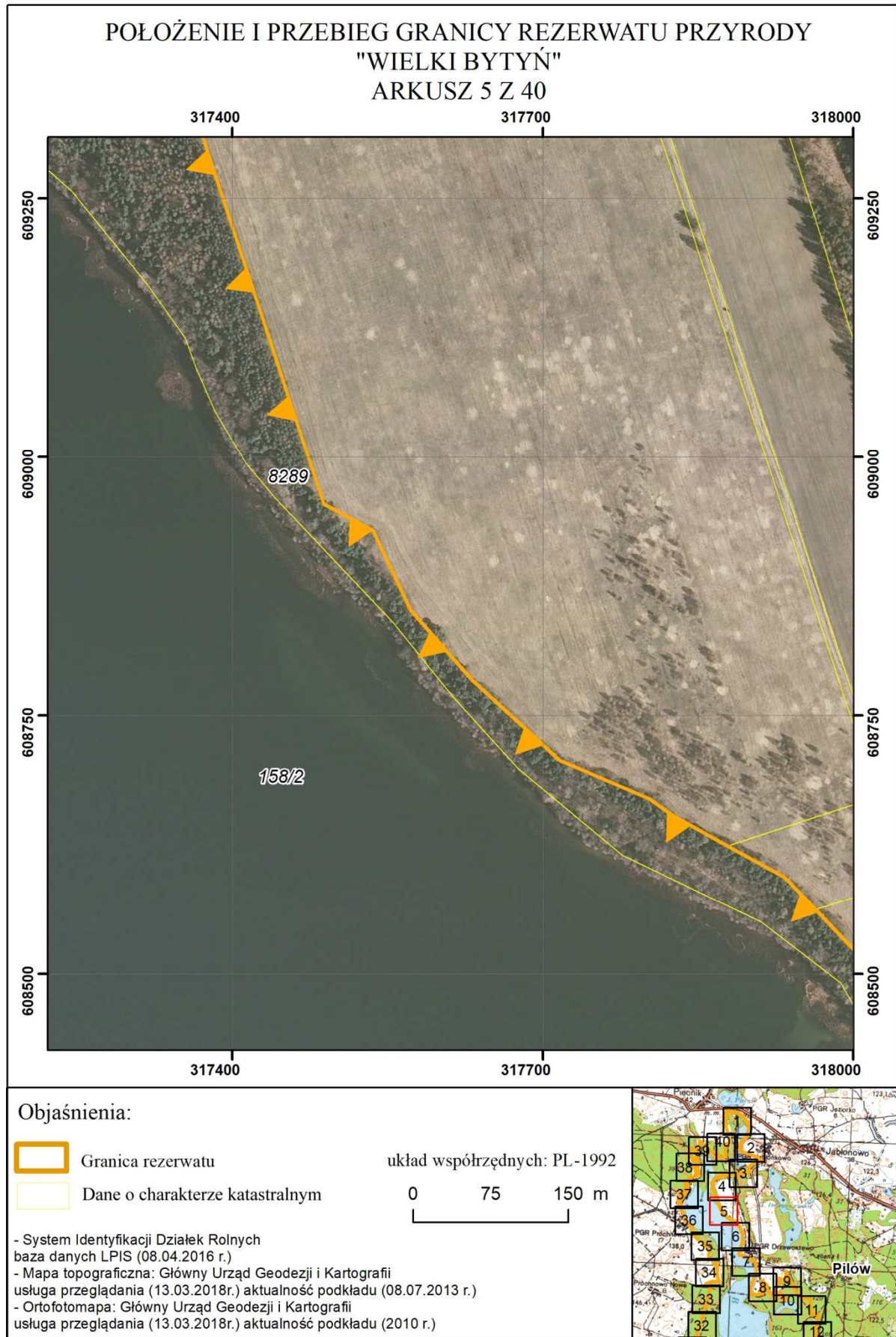

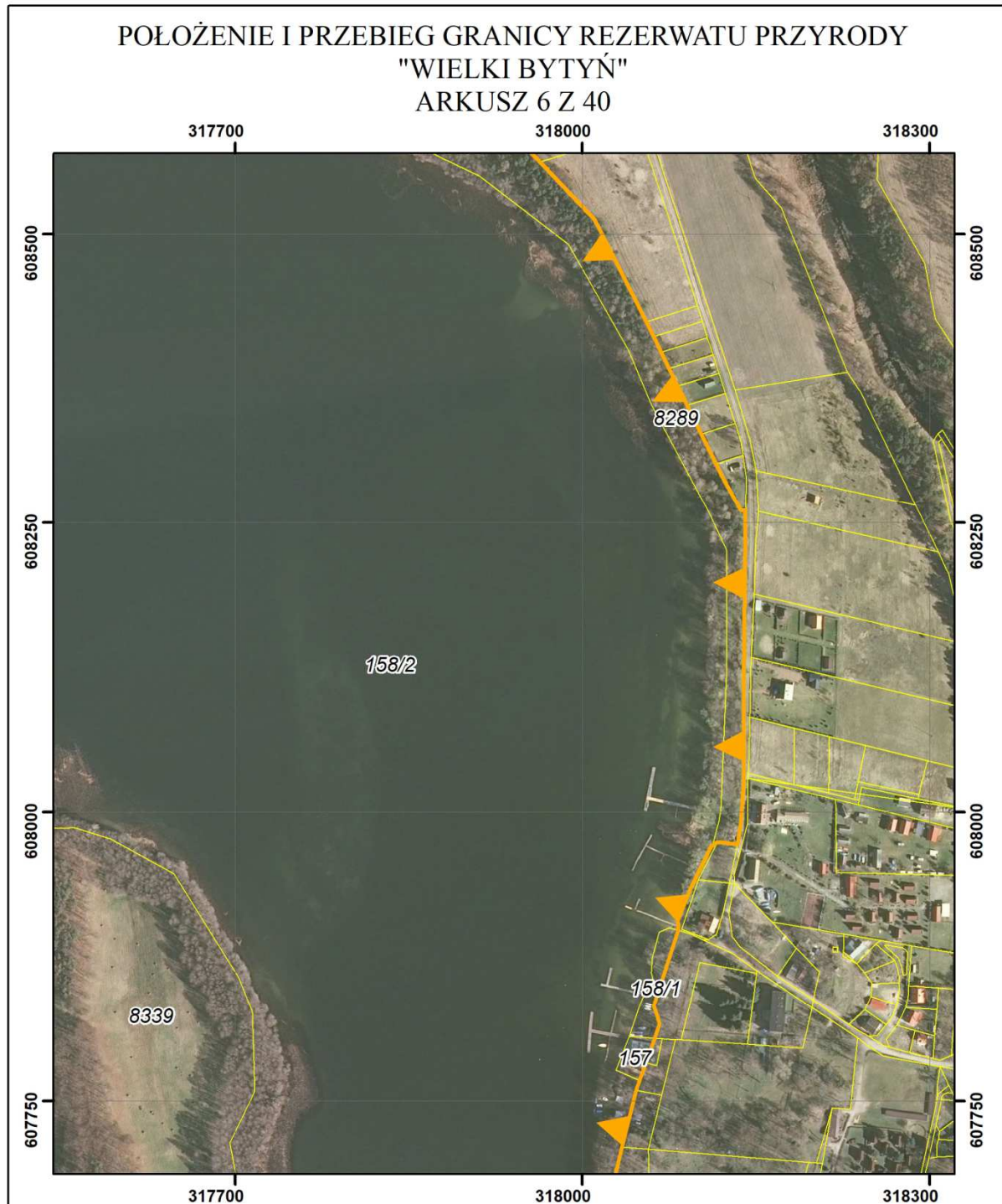

**Objaśnienia:**

- Granica rezerwatu
- Dane o charakterze katastralnym

układ współrzędnych: PL-1992

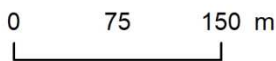

- System Identyfikacji Działek Rolnych  
baza danych LPIS (08.04.2016 r.)
- Mapa topograficzna: Główny Urząd Geodezji i Kartografii  
usługa przeglądania (13.03.2018r.) aktualność podkładu (08.07.2013 r.)
- Ortofotomapa: Główny Urząd Geodezji i Kartografii  
usługa przeglądania (13.03.2018r.) aktualność podkładu (2010 r.)

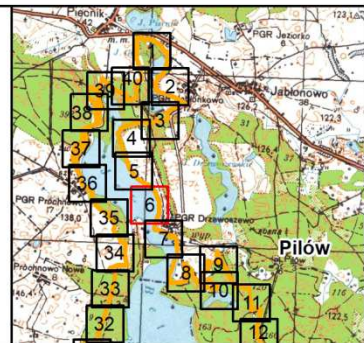



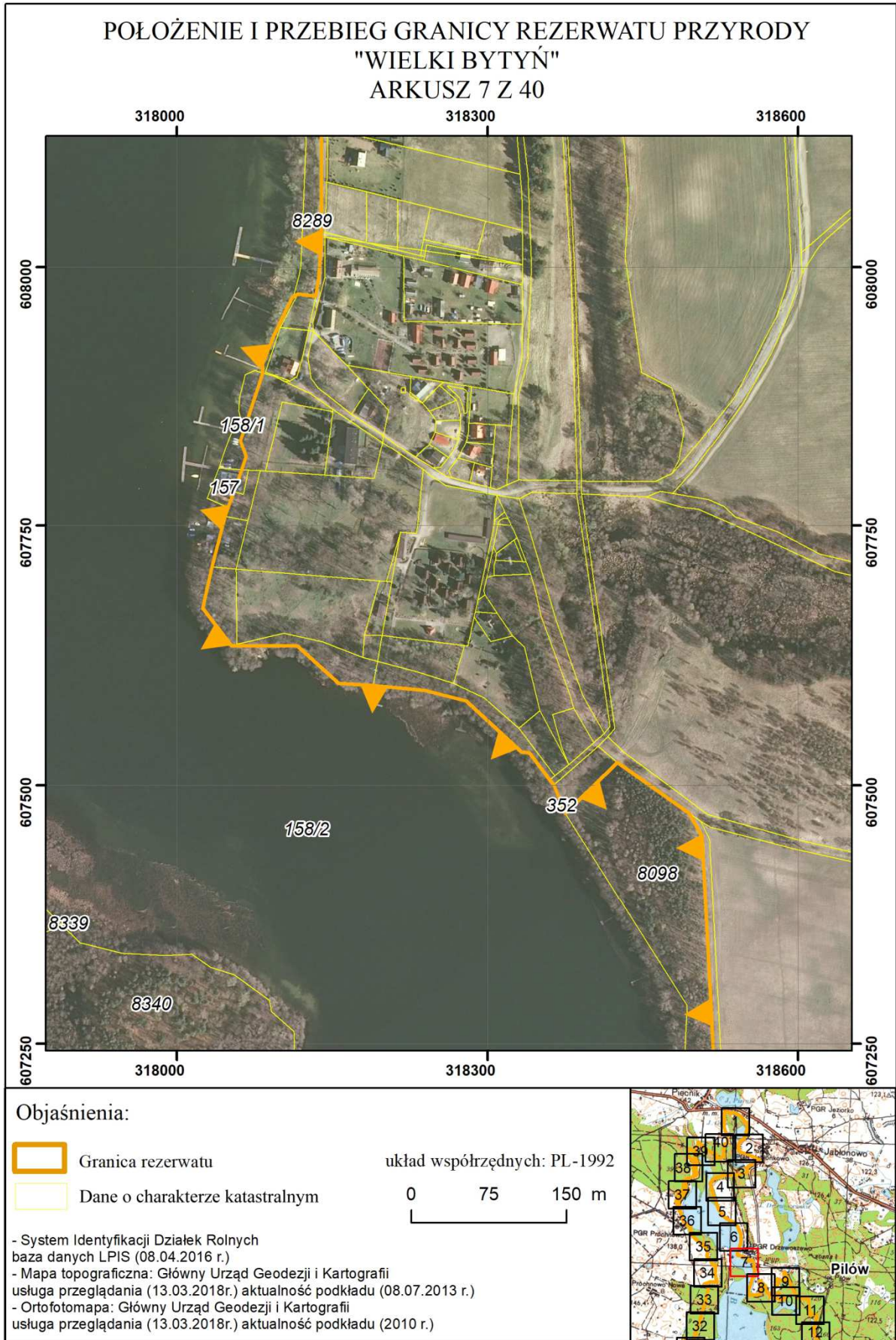



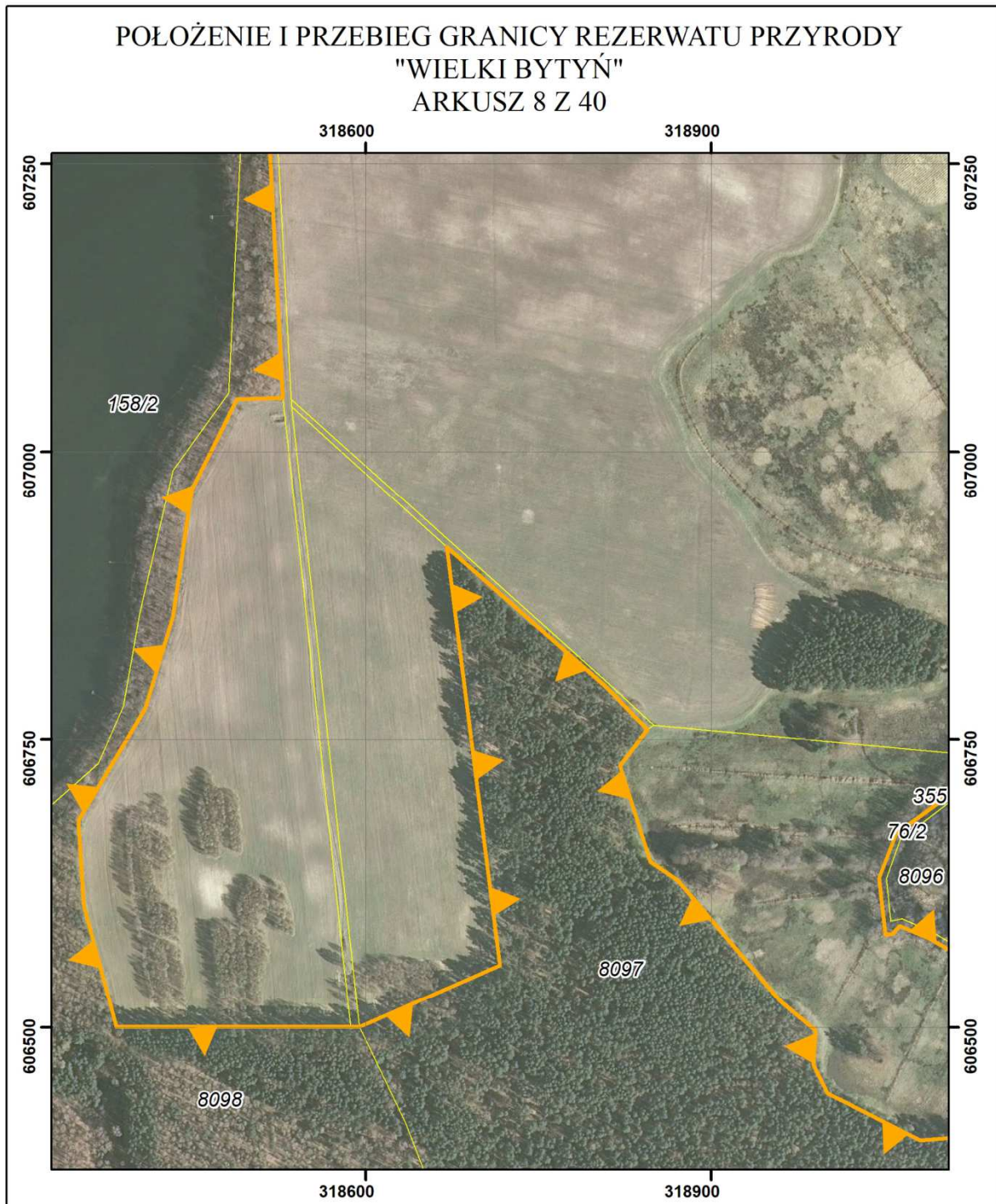

**Objaśnienia:**

- Granica rezerwatu
- Dane o charakterze katastralnym

układ współrzędnych: PL-1992

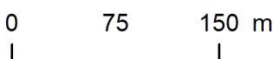

- System Identyfikacji Działek Rolnych  
baza danych LPIS (08.04.2016 r.)
- Mapa topograficzna: Główny Urząd Geodezji i Kartografii  
usługa przeglądania (13.03.2018r.) aktualność podkładu (08.07.2013 r.)
- Ortofotomapa: Główny Urząd Geodezji i Kartografii  
usługa przeglądania (13.03.2018r.) aktualność podkładu (2010 r.)

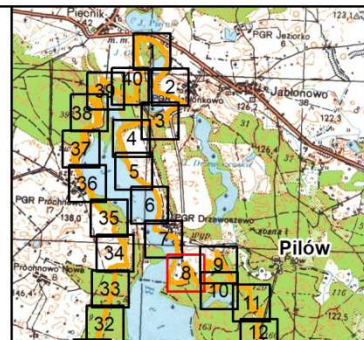



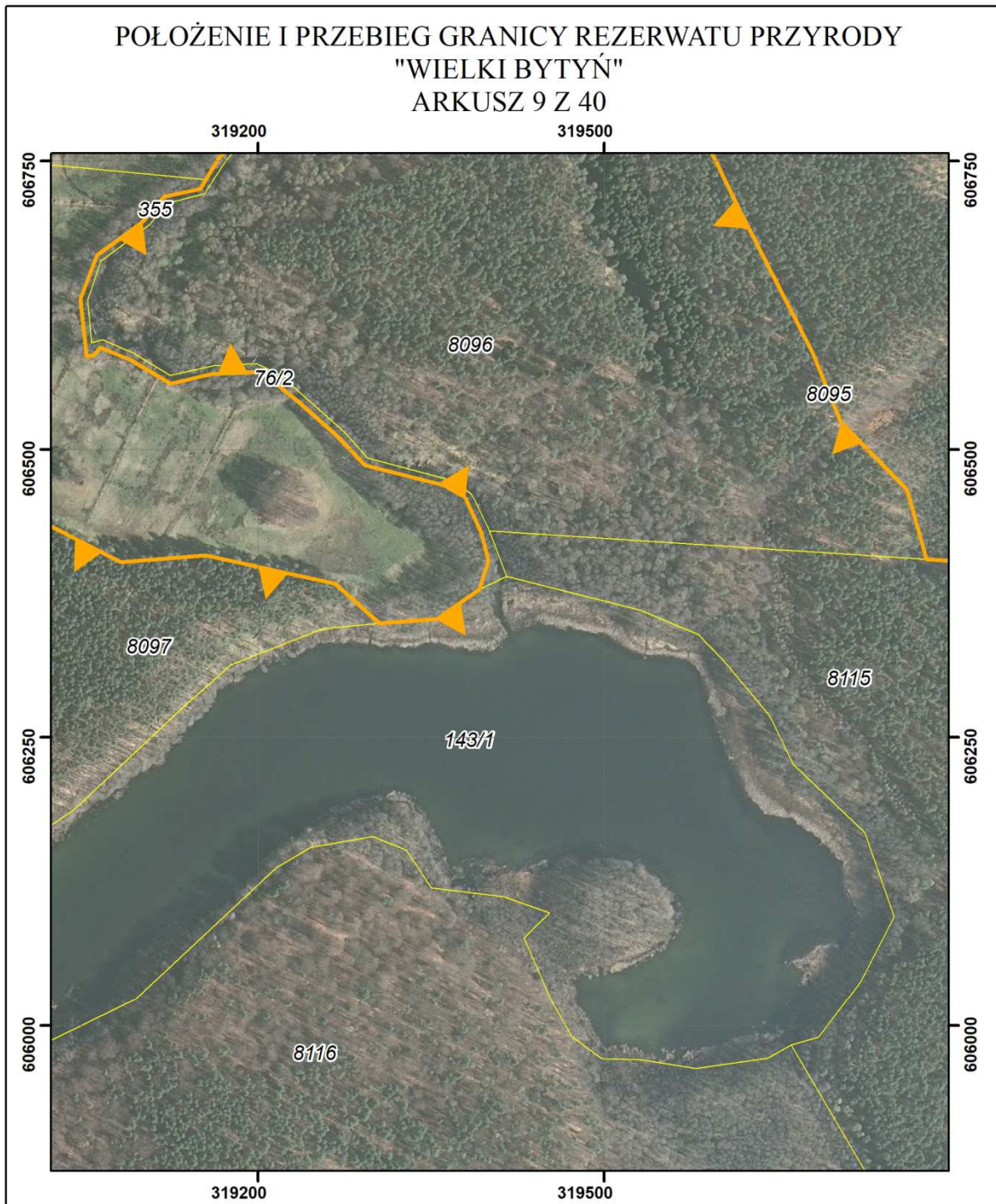

**Objaśnienia:**

- Granica rezerwatu
- Dane o charakterze katastralnym

układ współrzędnych: PL-1992

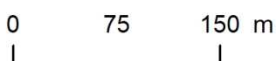

- System Identyfikacji Działek Rolnych  
baza danych LPIS (08.04.2016 r.)
- Mapa topograficzna: Główny Urząd Geodezji i Kartografii  
usługa przeglądania (13.03.2018r.) aktualność podkładu (08.07.2013 r.)
- Ortofotomapa: Główny Urząd Geodezji i Kartografii  
usługa przeglądania (13.03.2018r.) aktualność podkładu (2010 r.)

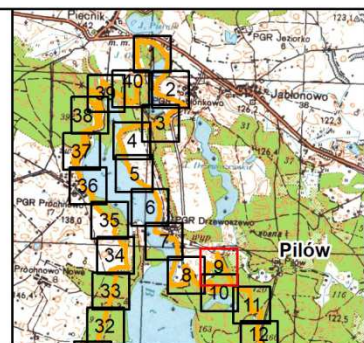



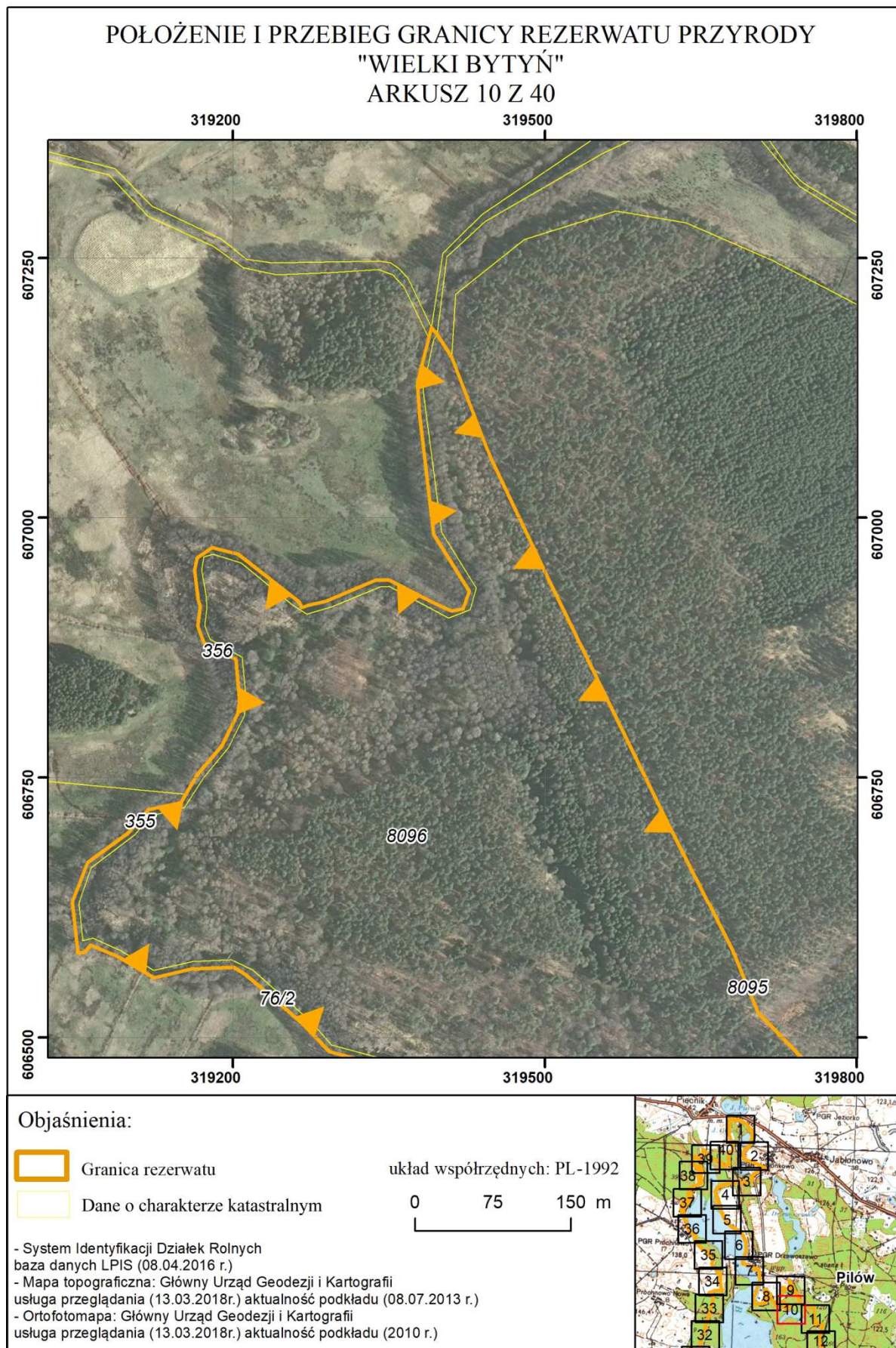



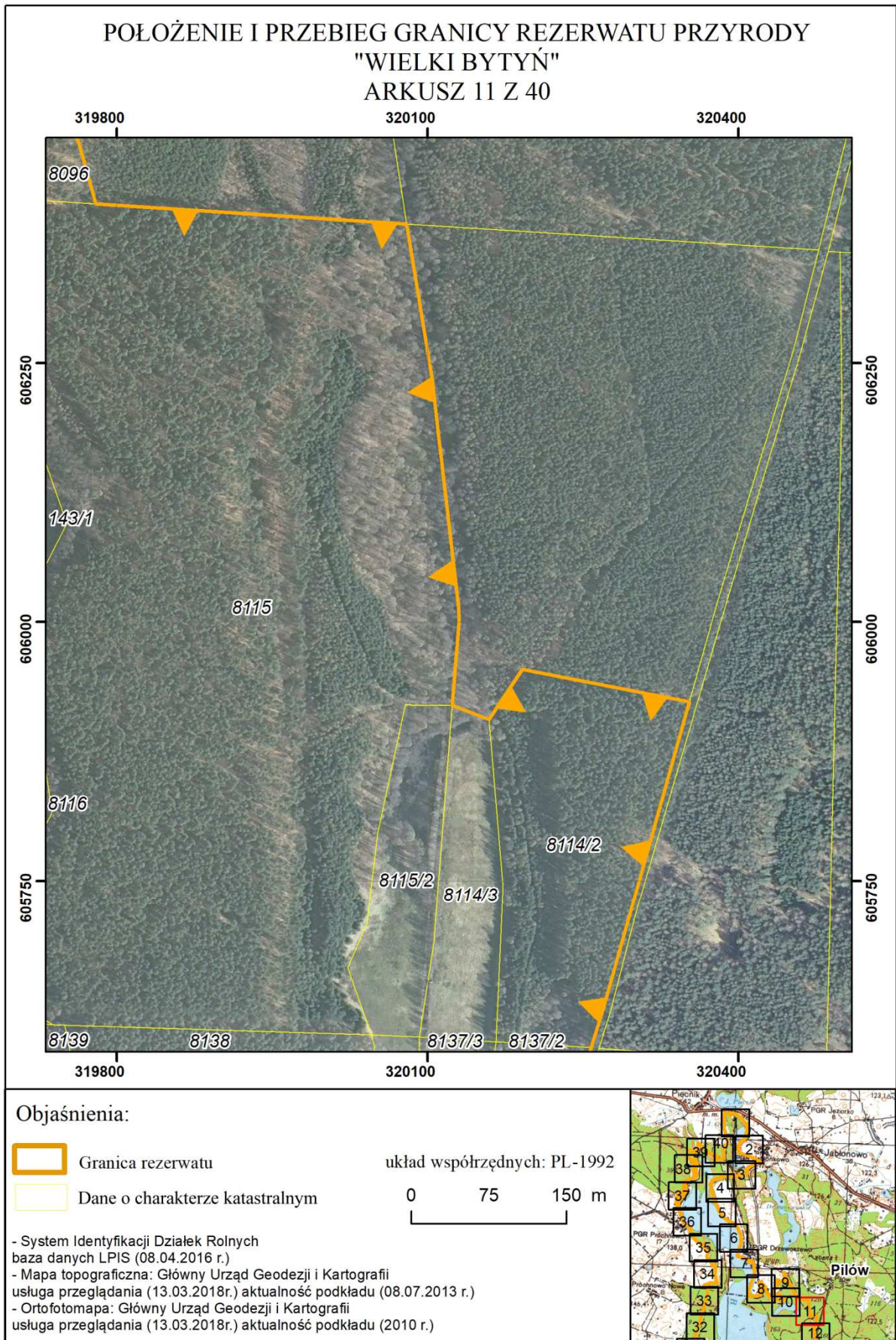



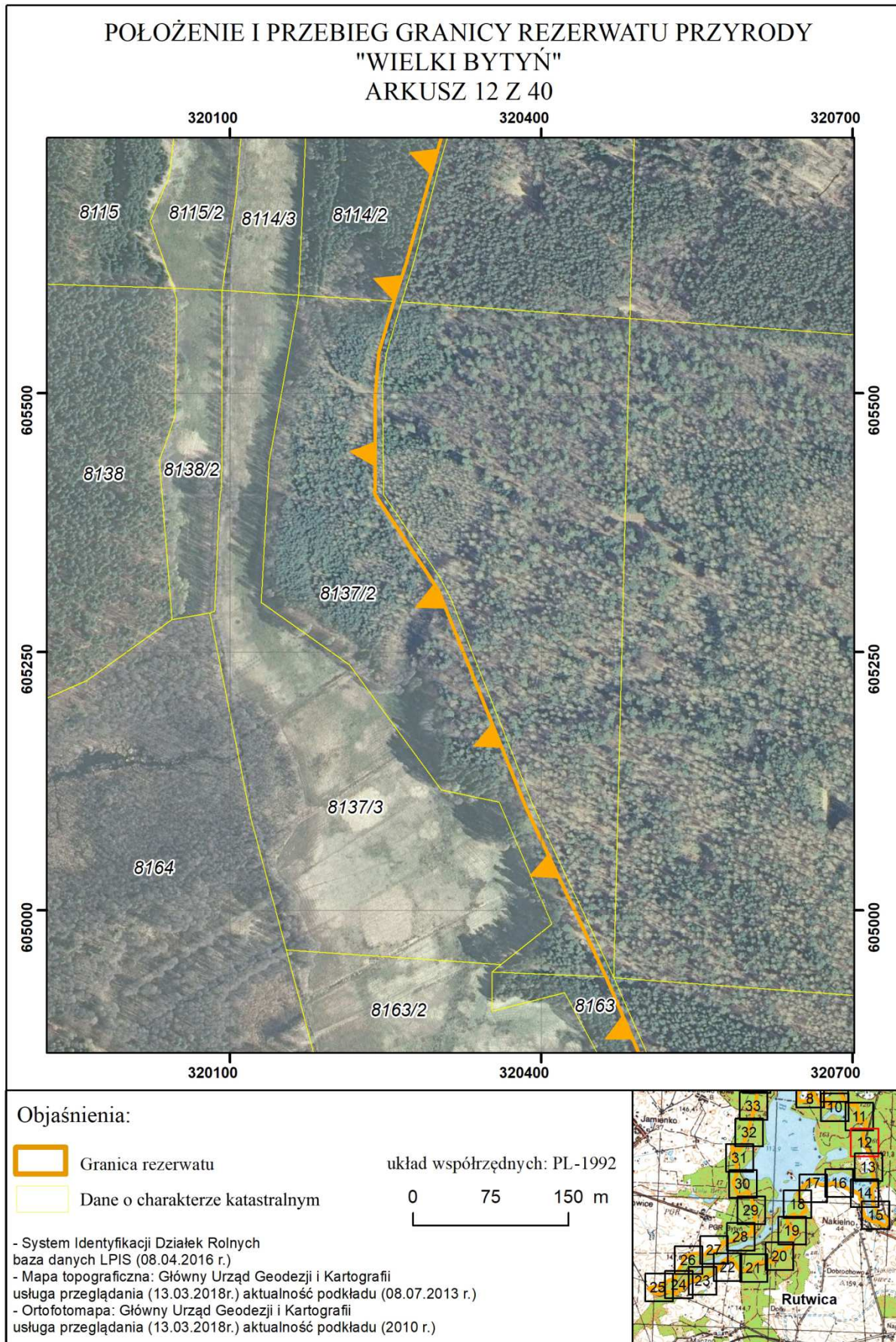



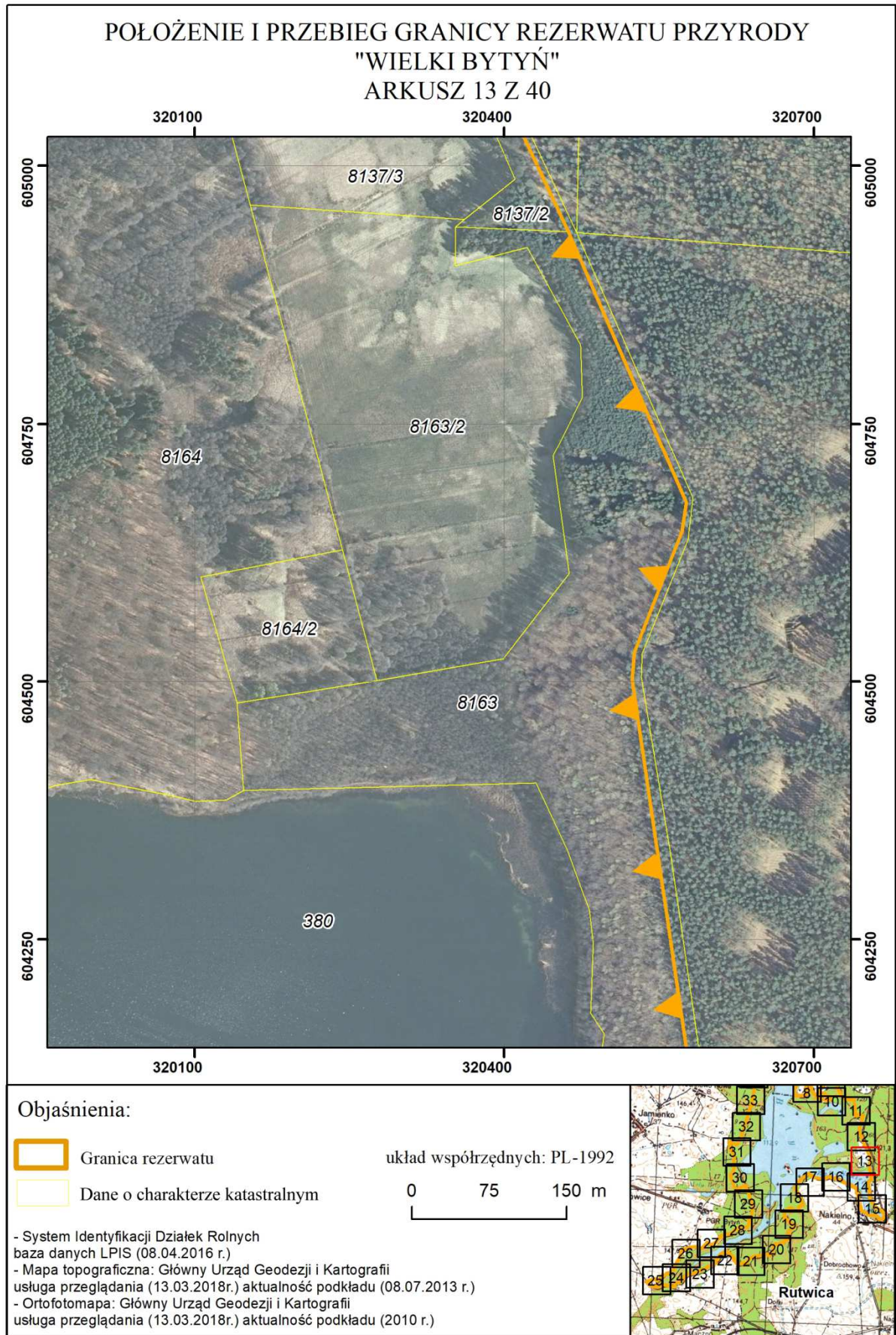



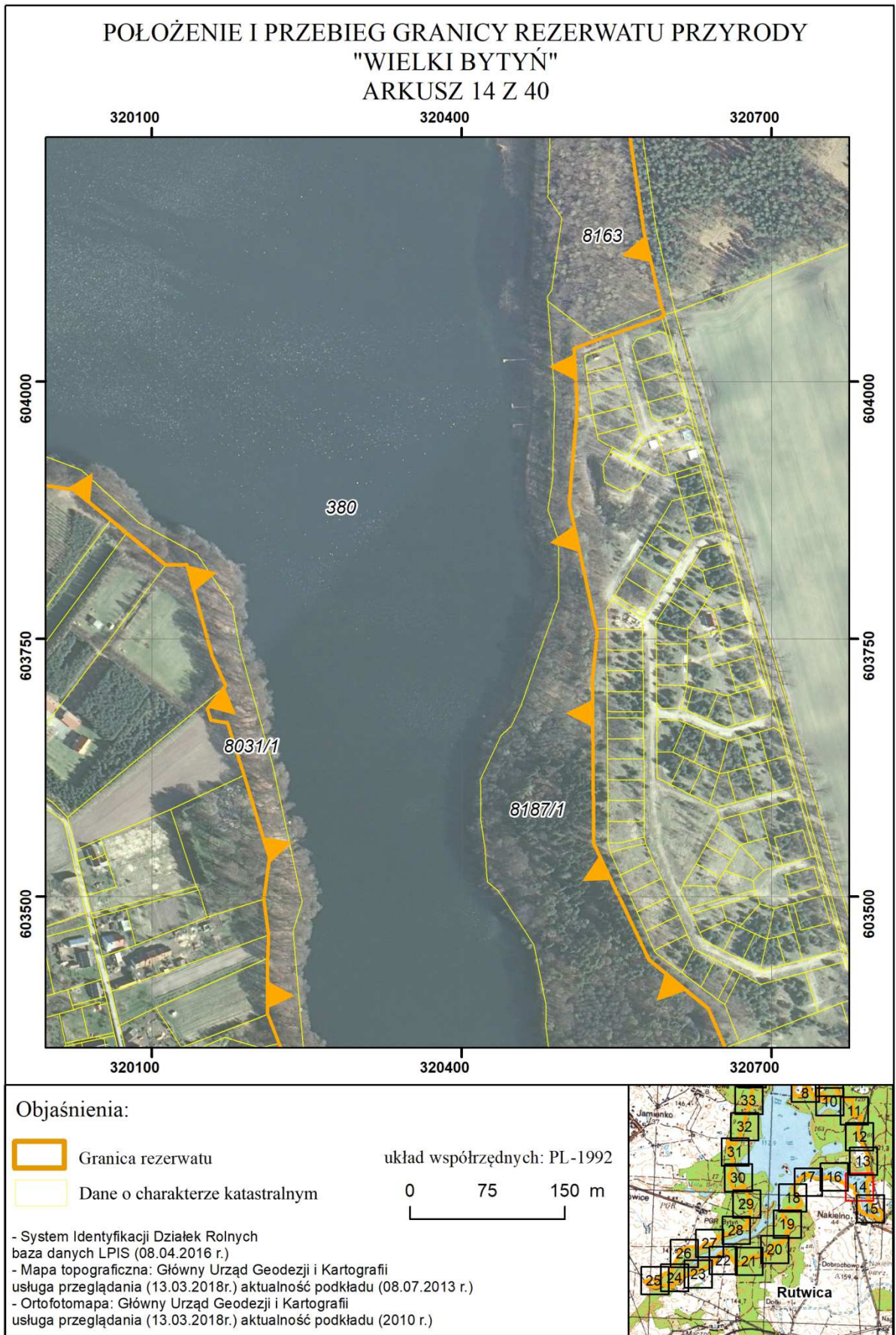



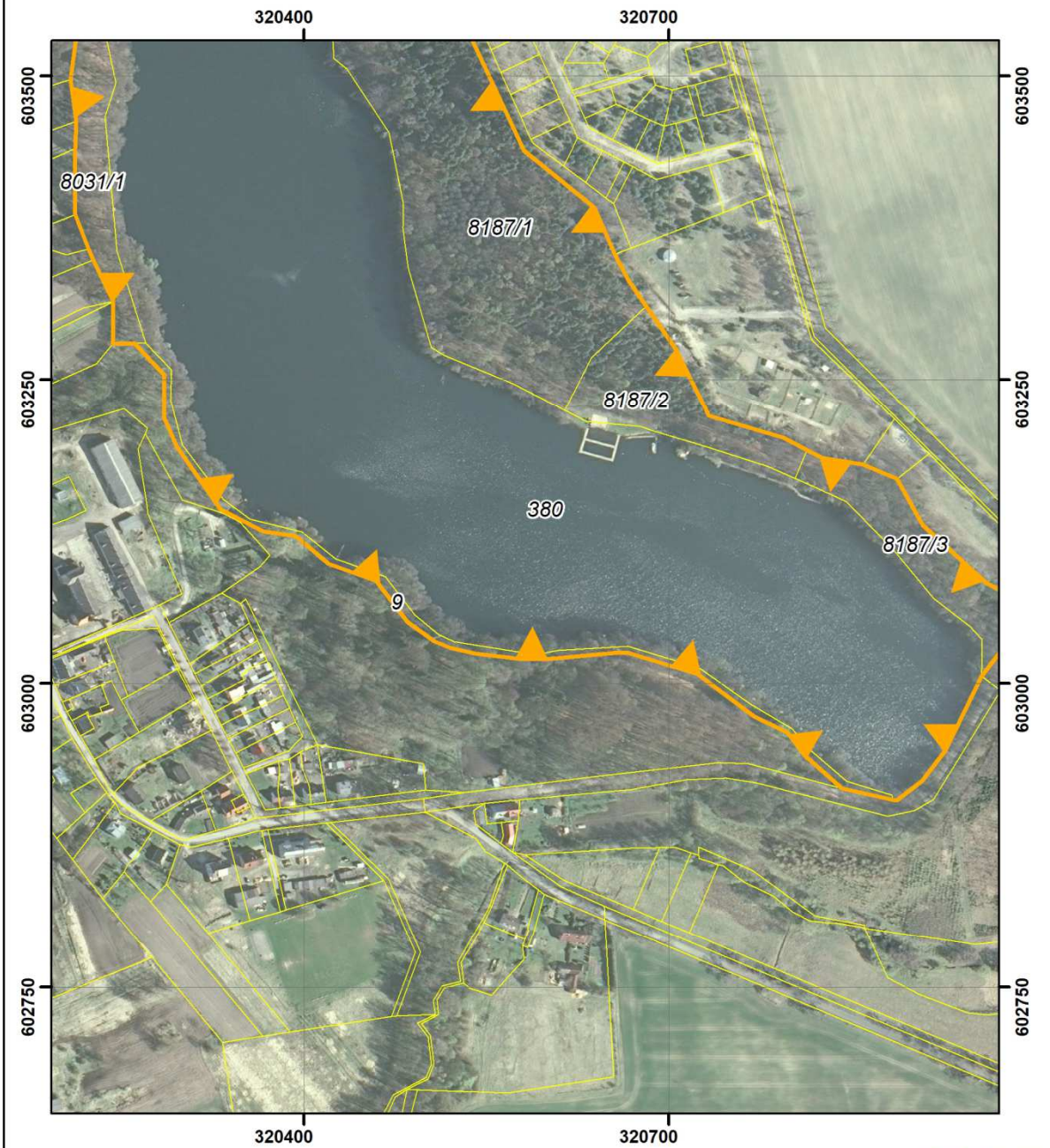

POŁOŻENIE I PRZEBIEG GRANICY REZERWATU PRZYRODY  
"WIELKI BYTYŃ"  
ARKUSZ 15 Z 40



Objaśnienia:

-  Granica rezerwatu
-  Dane o charakterze katastralnym

układ współrzędnych: PL-1992



- System Identyfikacji Działek Rolnych baza danych LPIS (08.04.2016 r.)
- Mapa topograficzna: Główny Urząd Geodezji i Kartografii usługa przeglądania (13.03.2018r.) aktualność podkładu (08.07.2013 r.)
- Ortofotomapa: Główny Urząd Geodezji i Kartografii usługa przeglądania (13.03.2018r.) aktualność podkładu (2010 r.)

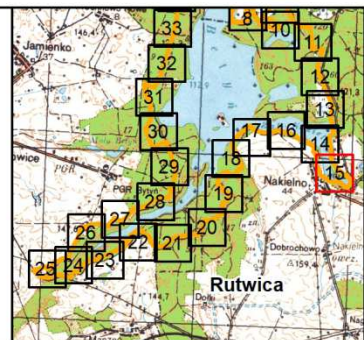



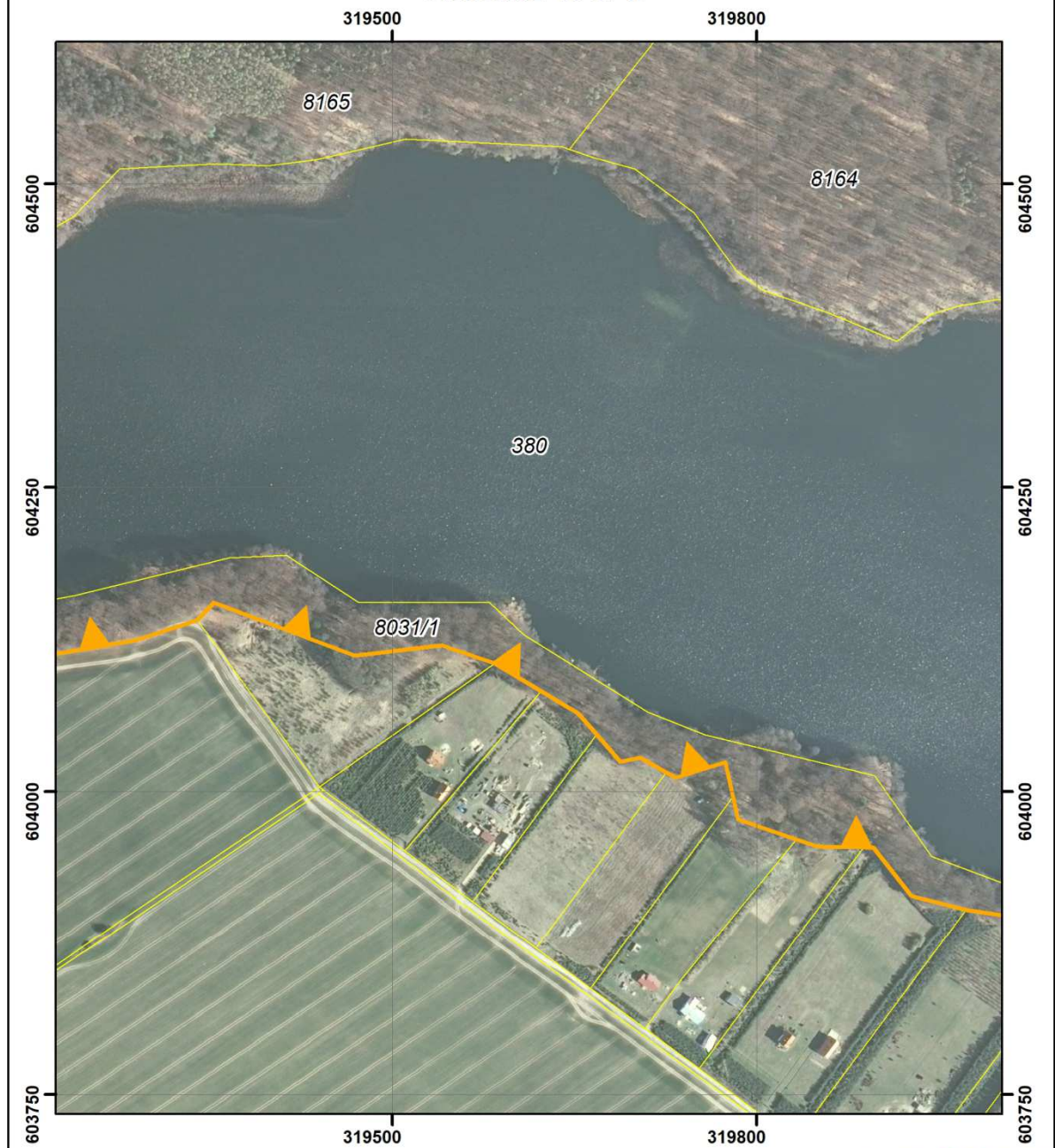

POŁOŻENIE I PRZEBIEG GRANICY REZERWATU PRZYRODY  
"WIELKI BYTYŃ"  
ARKUSZ 16 Z 40



Objaśnienia:

-  Granica rezerwatu
-  Dane o charakterze katastralnym

układ współrzędnych: PL-1992



- System Identyfikacji Działek Rolnych  
baza danych LPIS (08.04.2016 r.)
- Mapa topograficzna: Główny Urząd Geodezji i Kartografii  
usługa przeglądania (13.03.2018r.) aktualność podkładu (08.07.2013 r.)
- Ortofotomapa: Główny Urząd Geodezji i Kartografii  
usługa przeglądania (13.03.2018r.) aktualność podkładu (2010 r.)

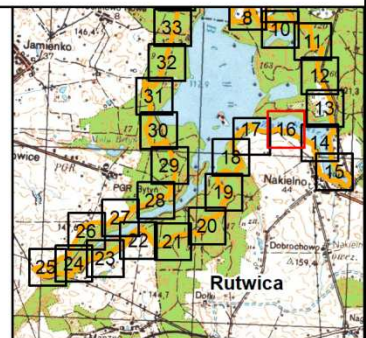





**Objaśnienia:**

- Granica rezerwatu
- Dane o charakterze katastralnym

układ współrzędnych: PL-1992



- System Identyfikacji Działek Rolnych  
baza danych LPIS (08.04.2016 r.)
- Mapa topograficzna: Główny Urząd Geodezji i Kartografii  
usługa przeglądania (13.03.2018r.) aktualność podkładu (08.07.2013 r.)
- Ortofotomapa: Główny Urząd Geodezji i Kartografii  
usługa przeglądania (13.03.2018r.) aktualność podkładu (2010 r.)

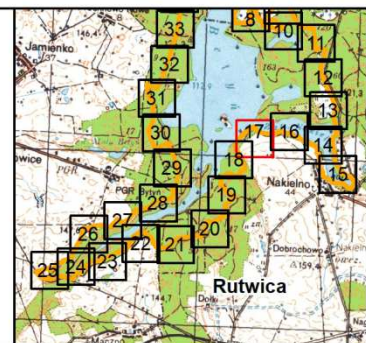



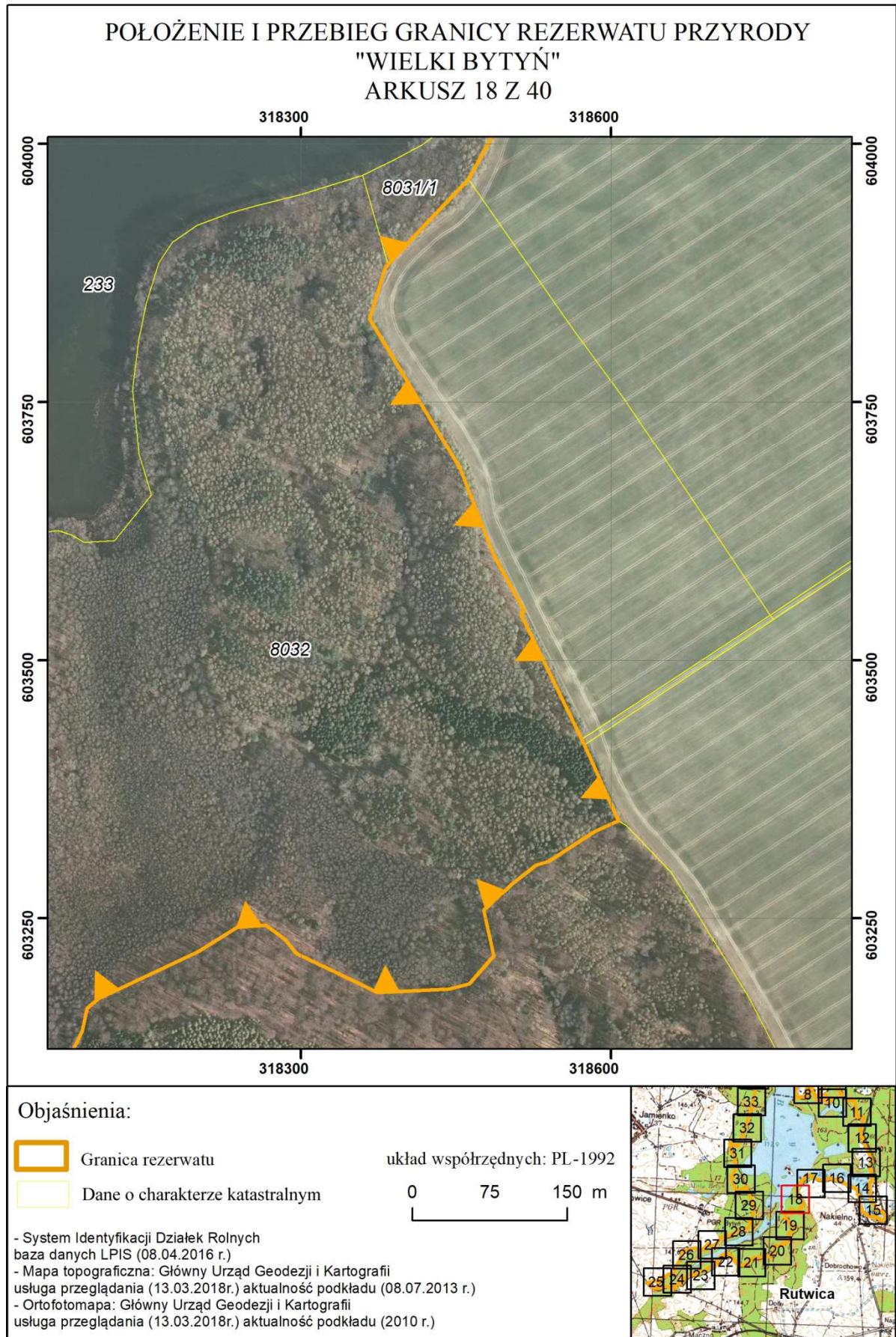



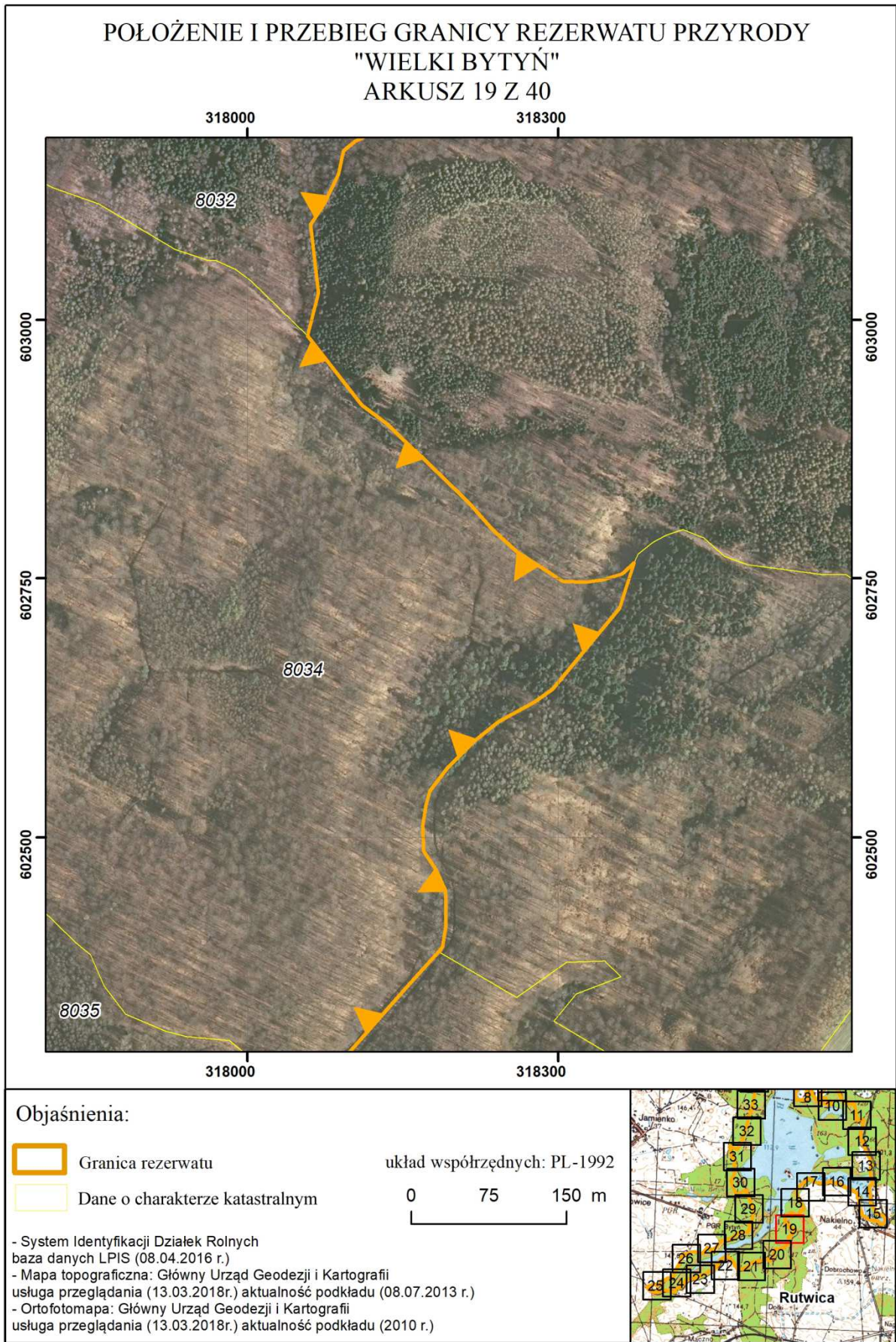



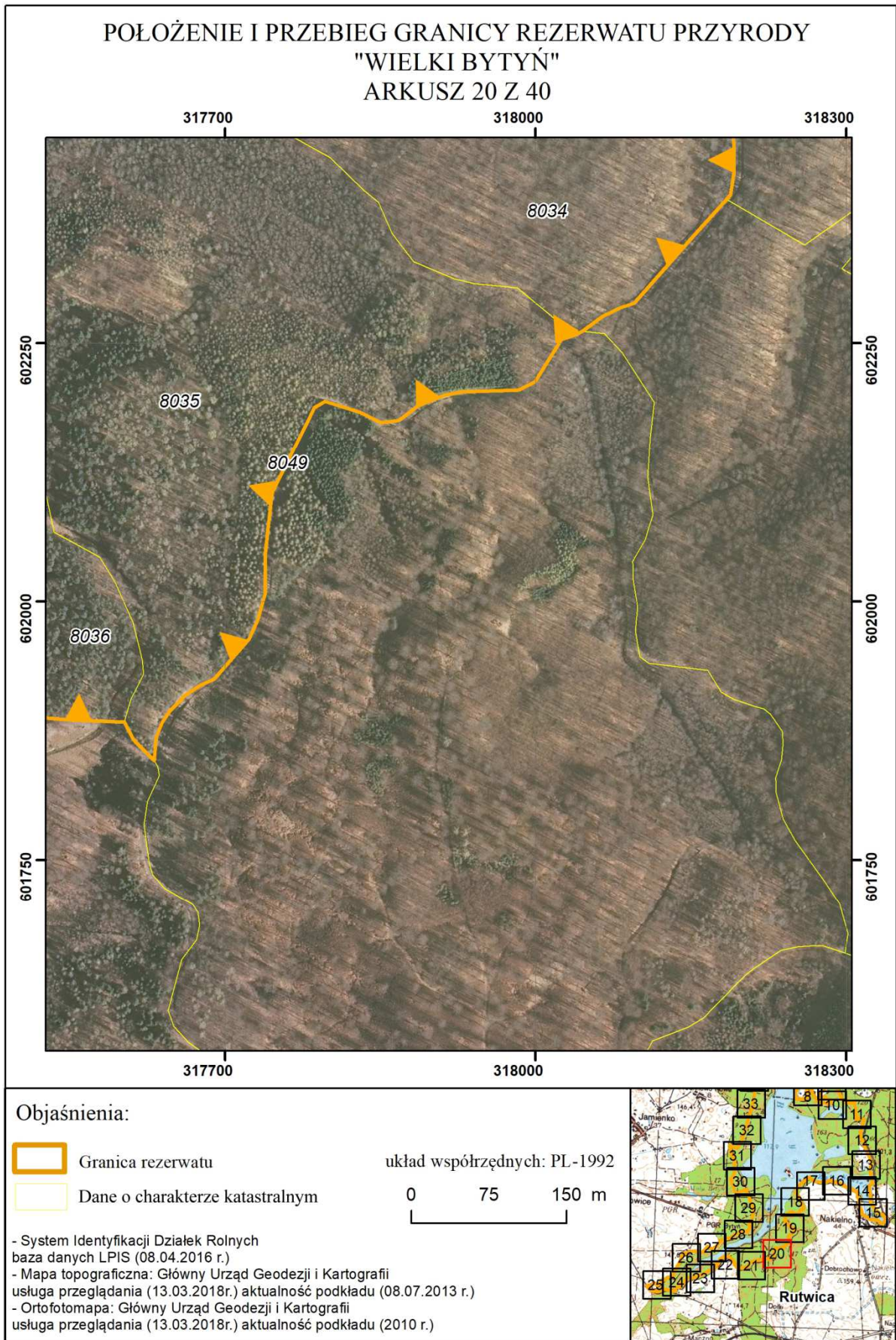



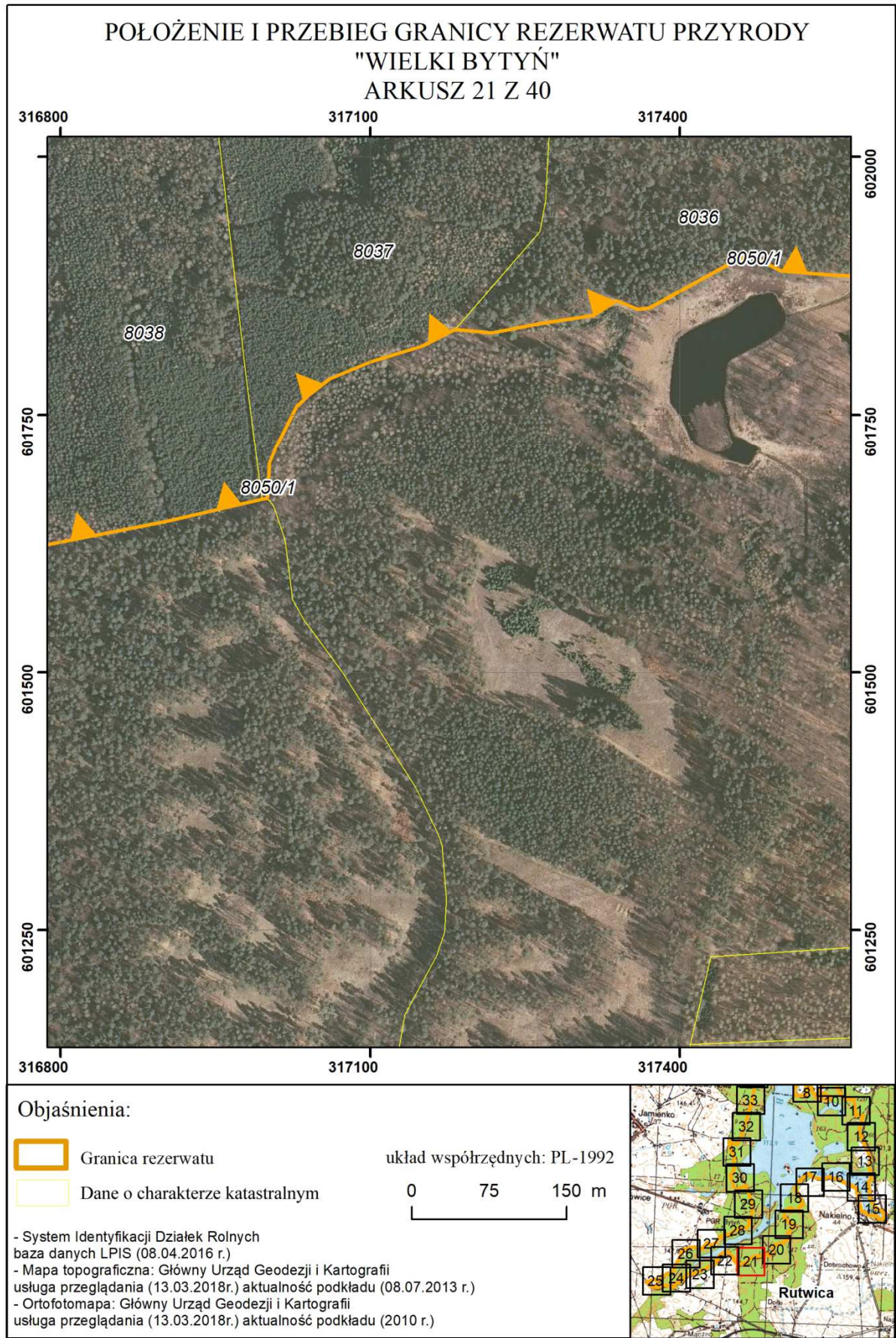



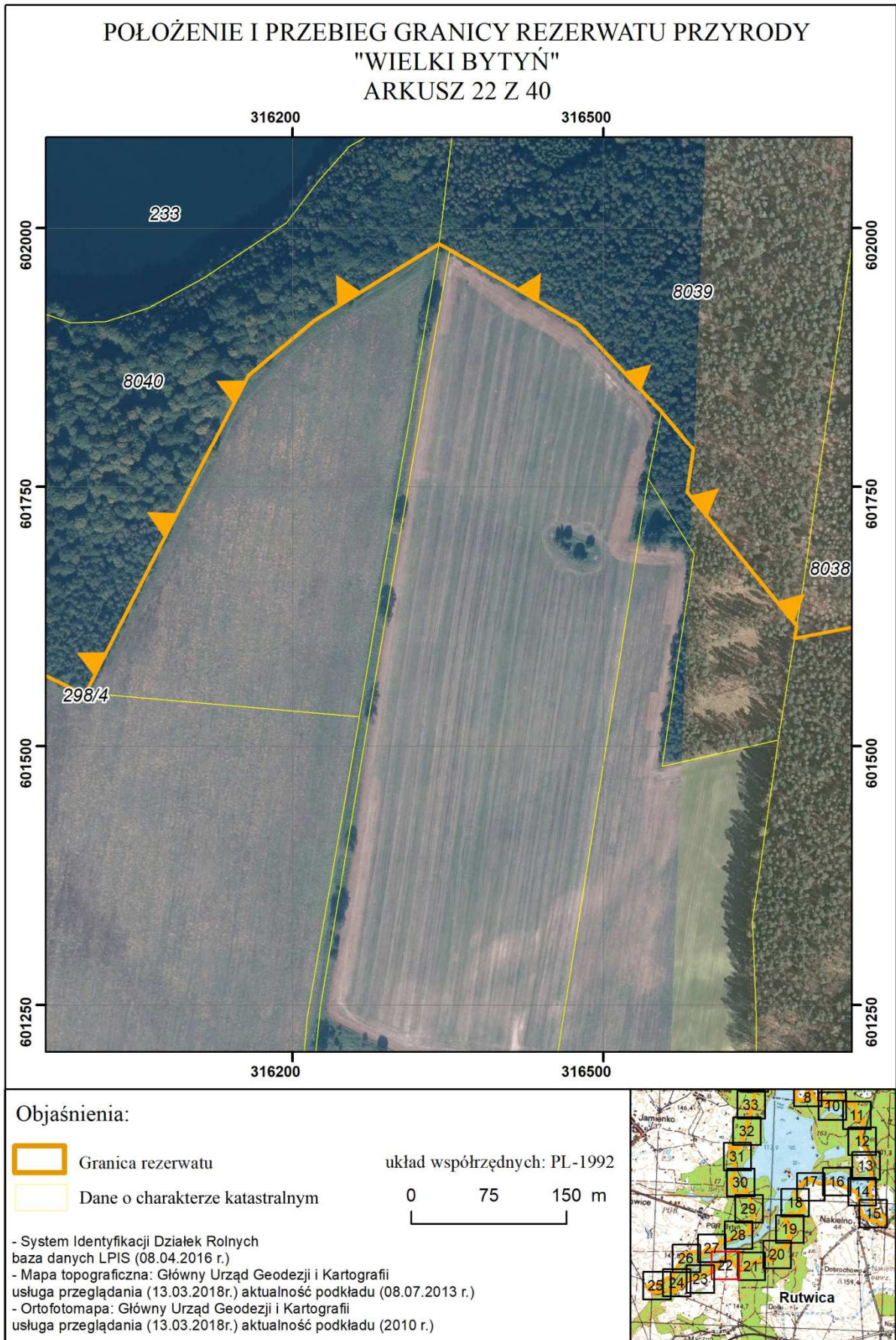



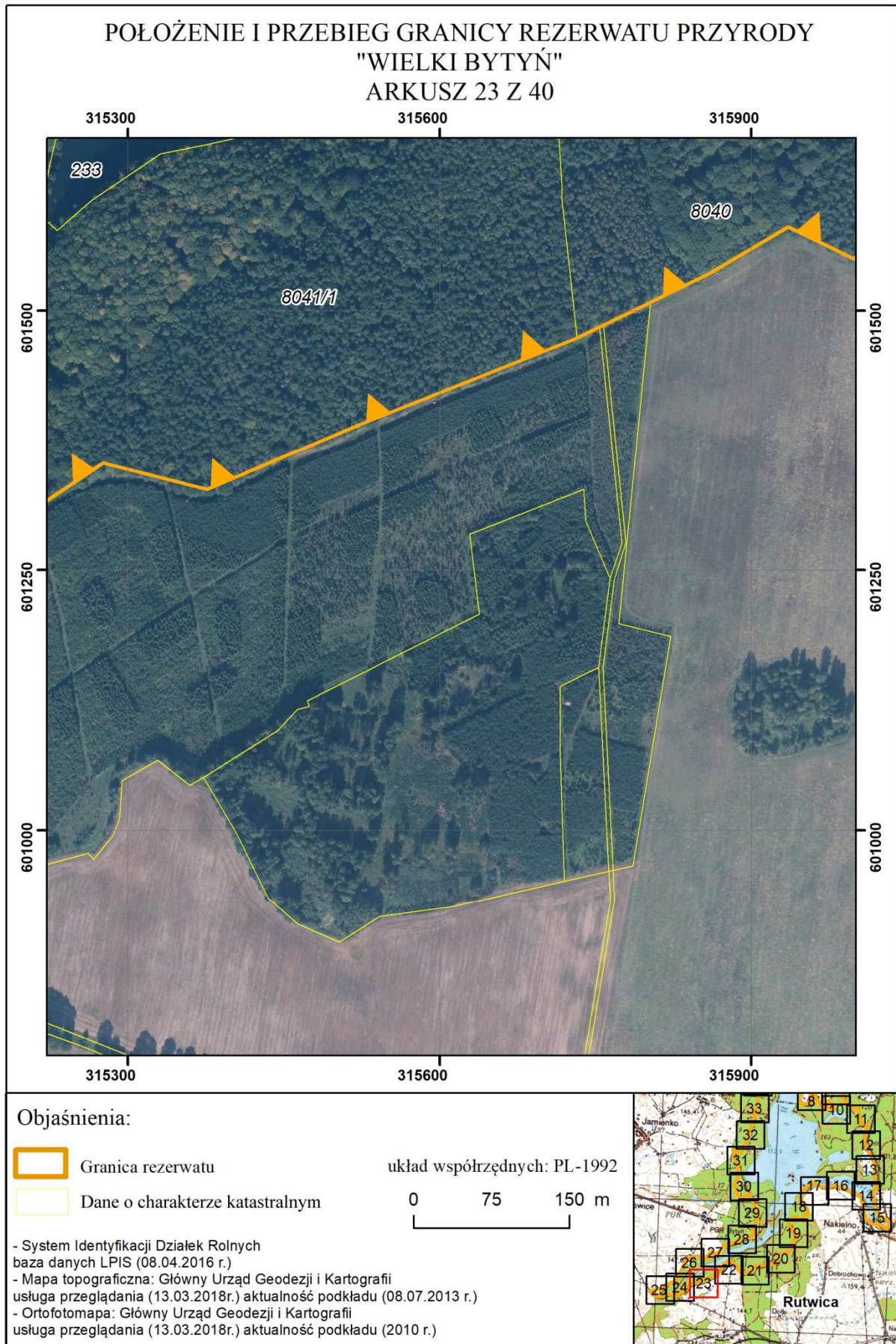



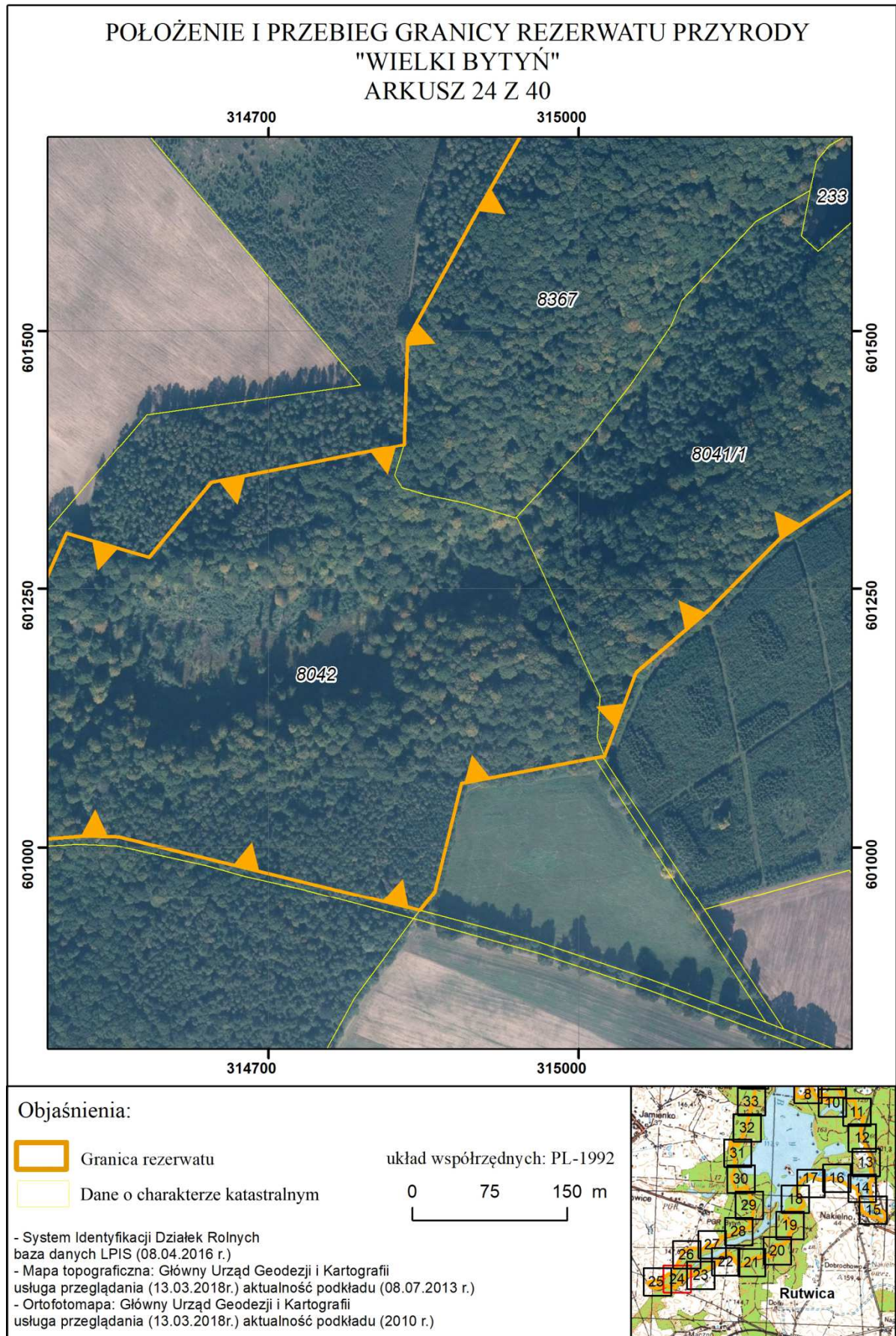



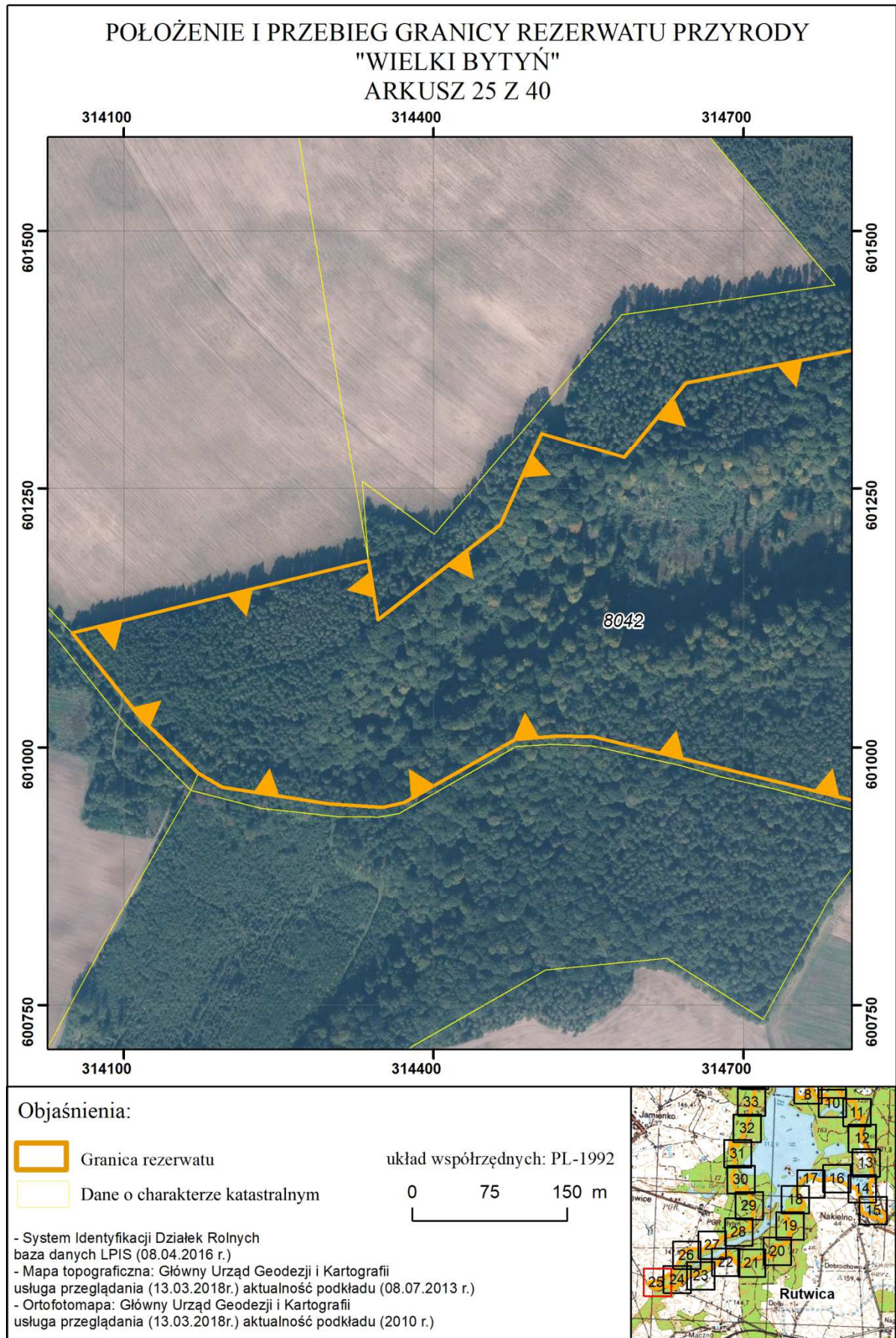



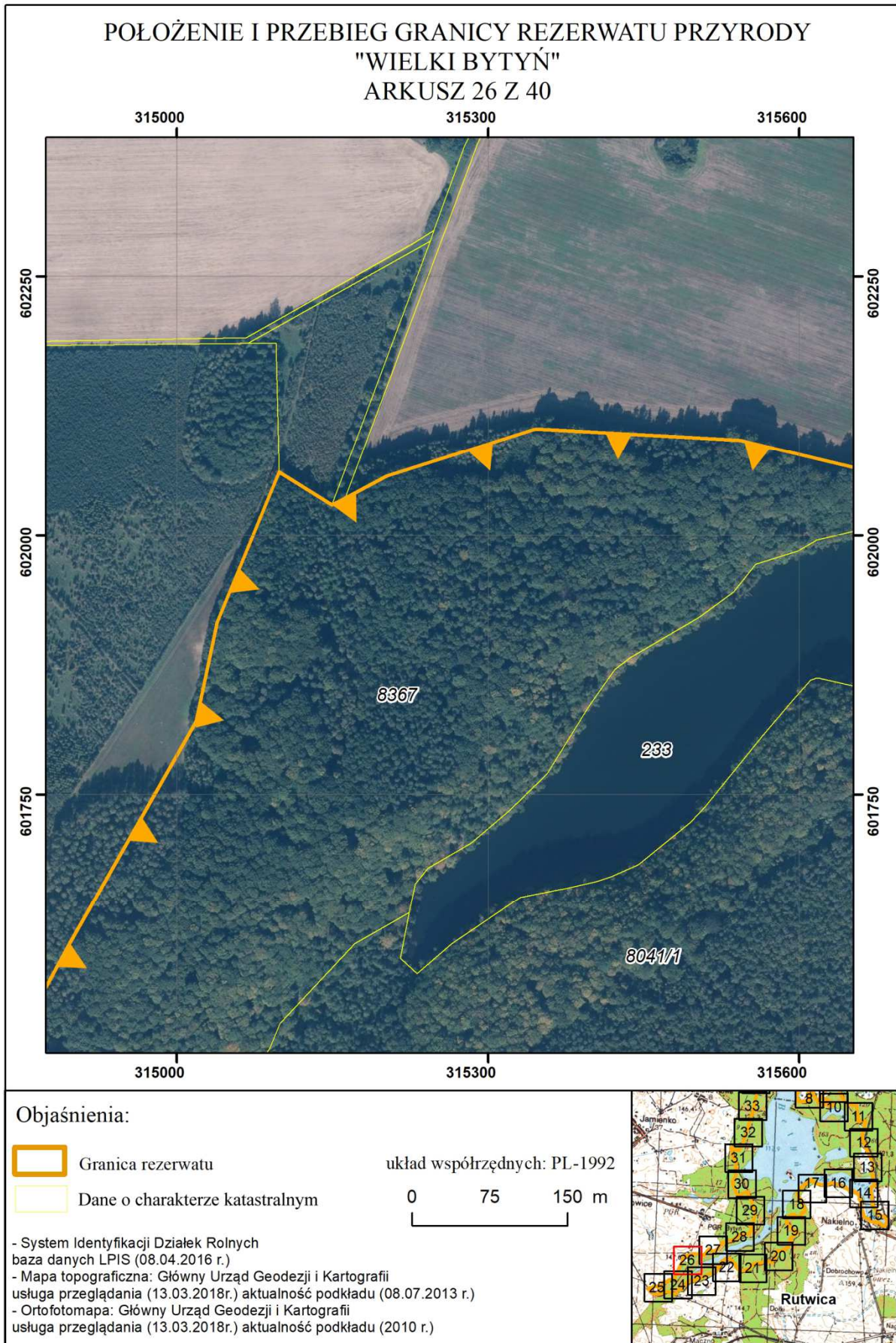



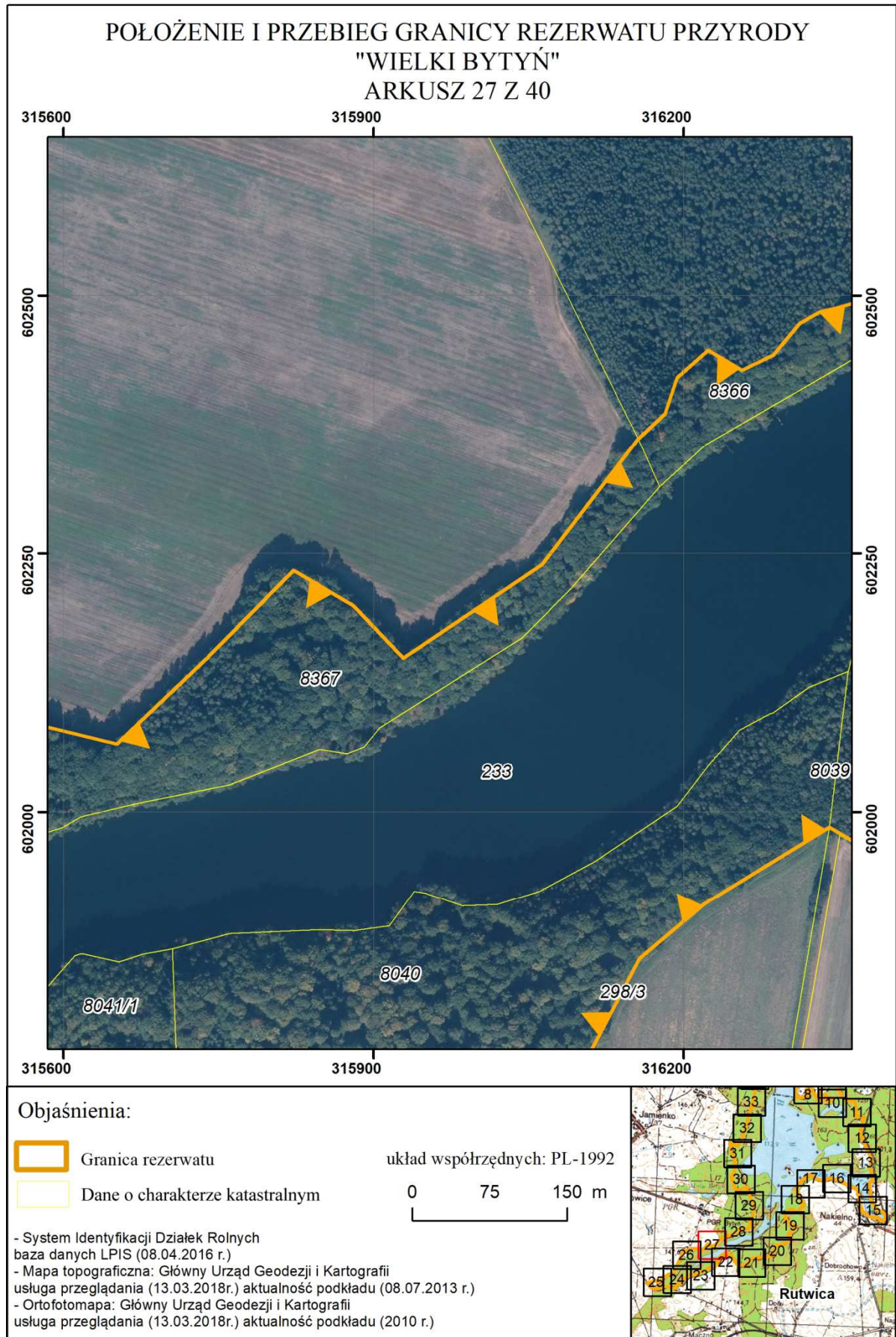



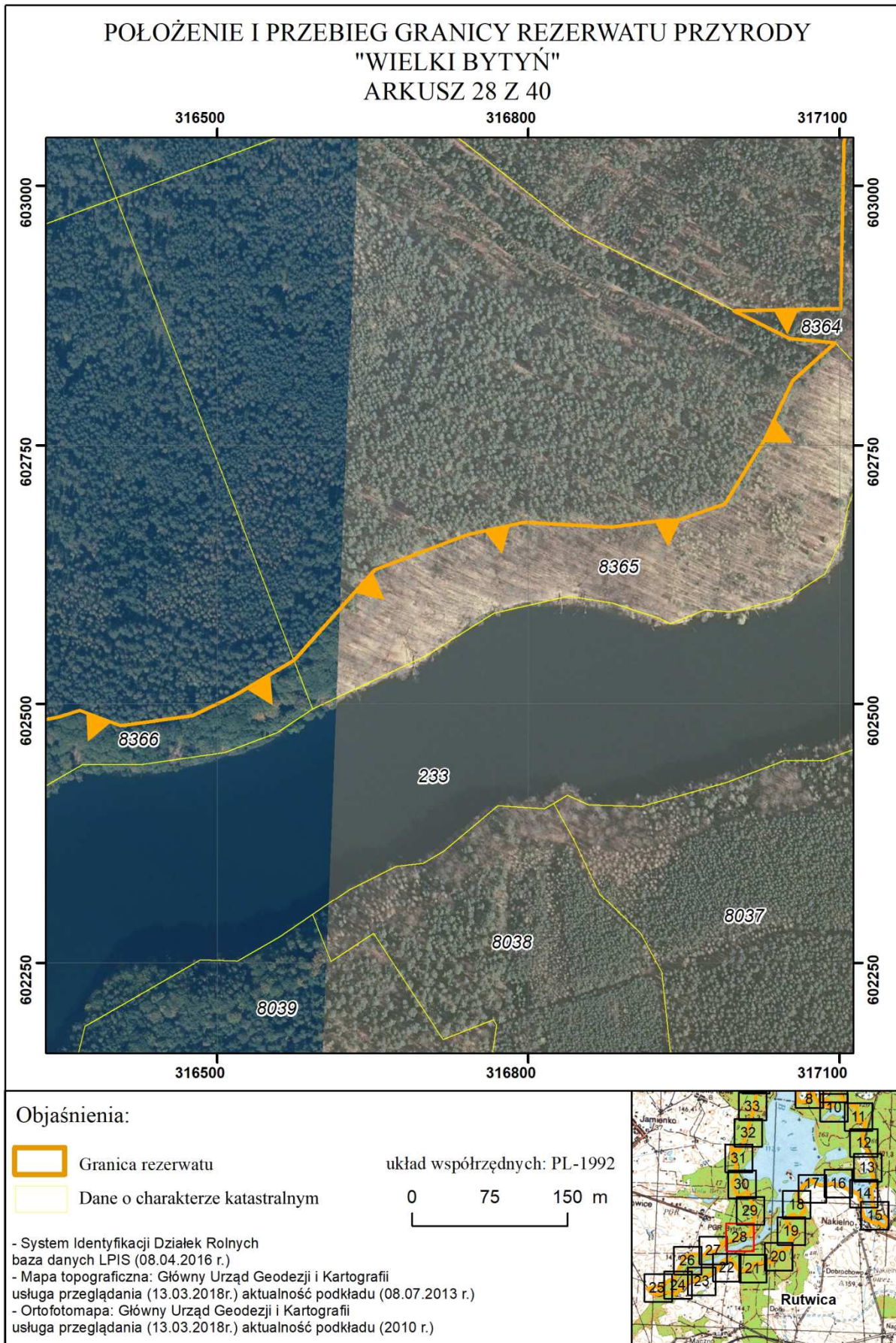



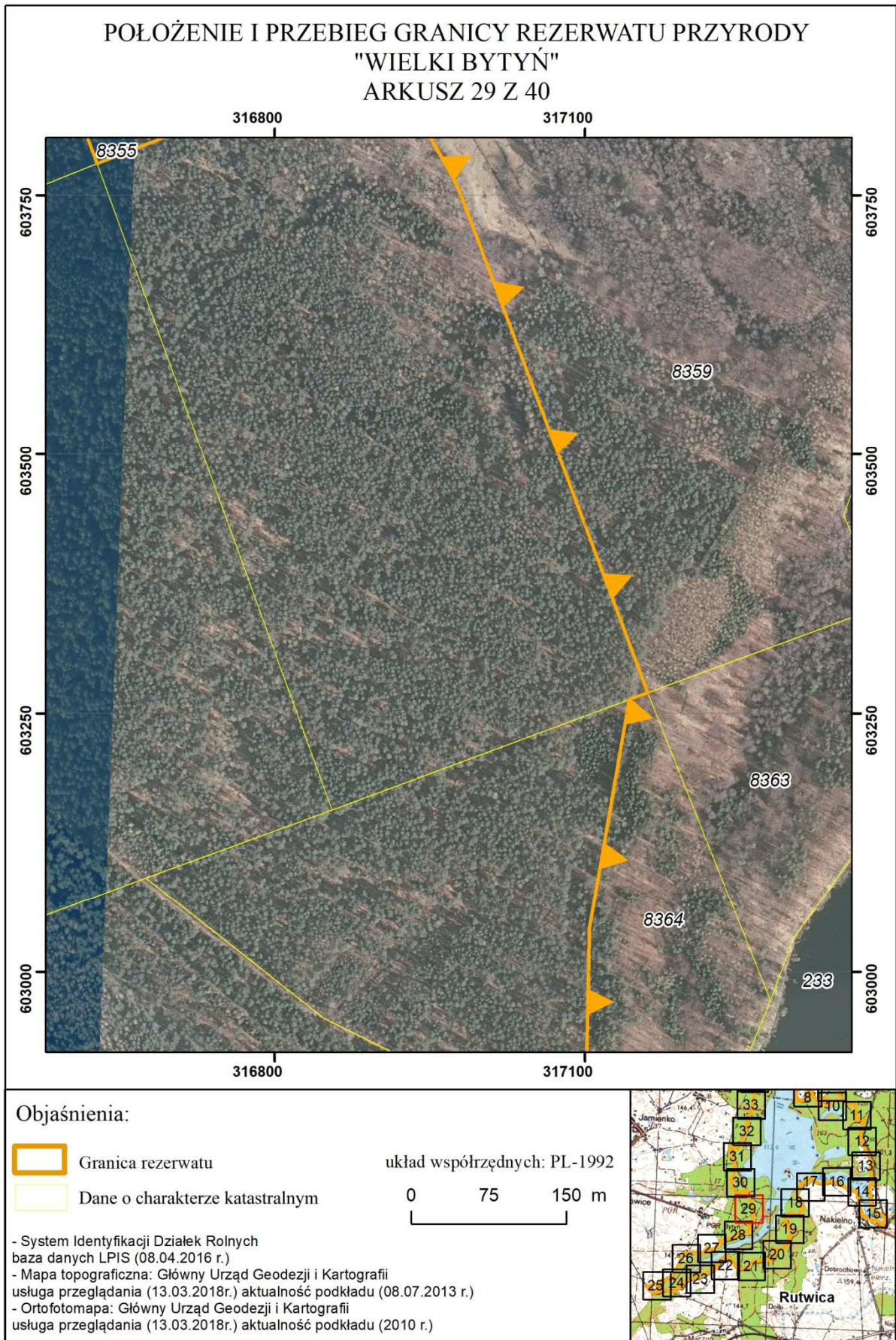



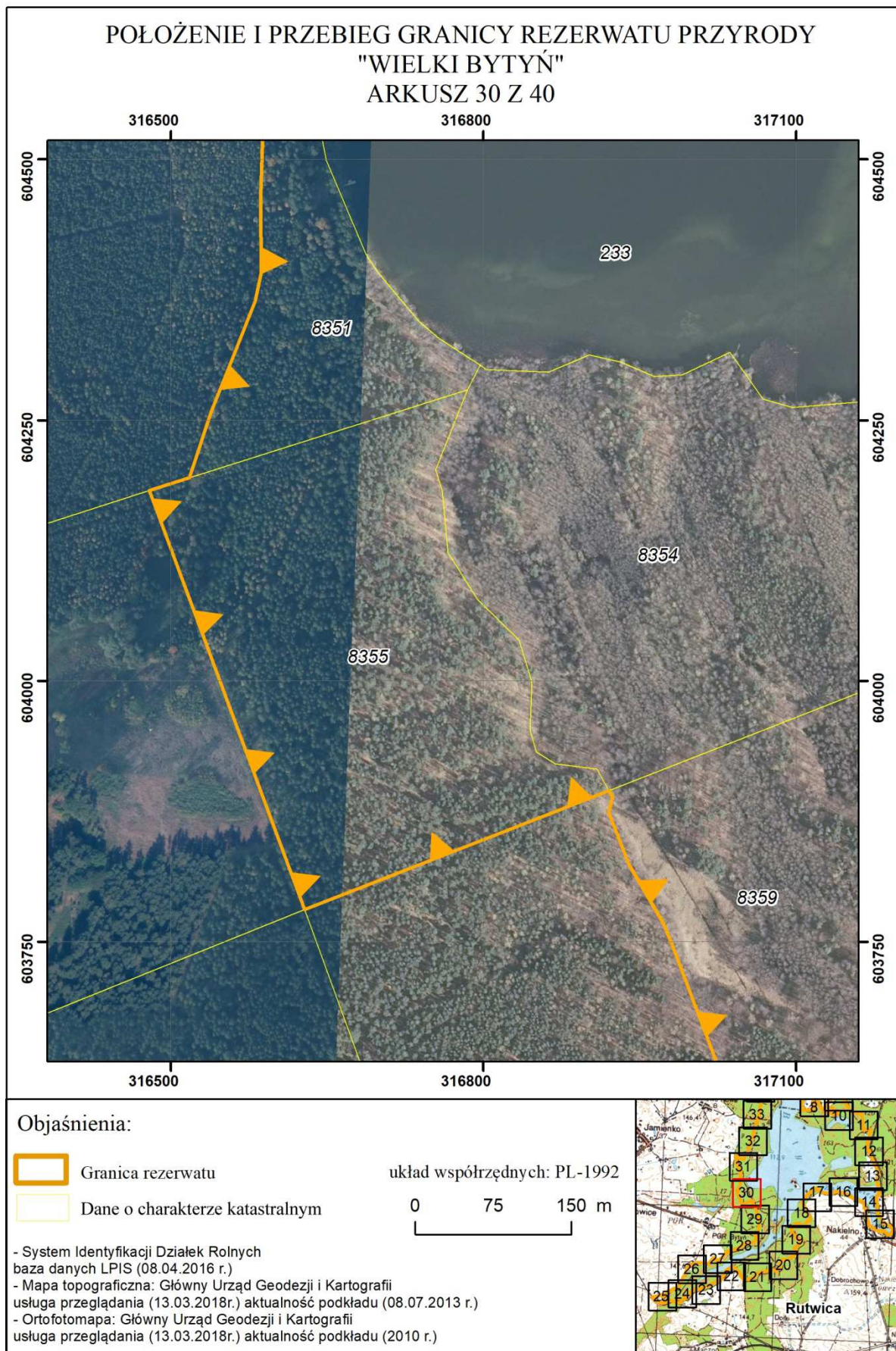



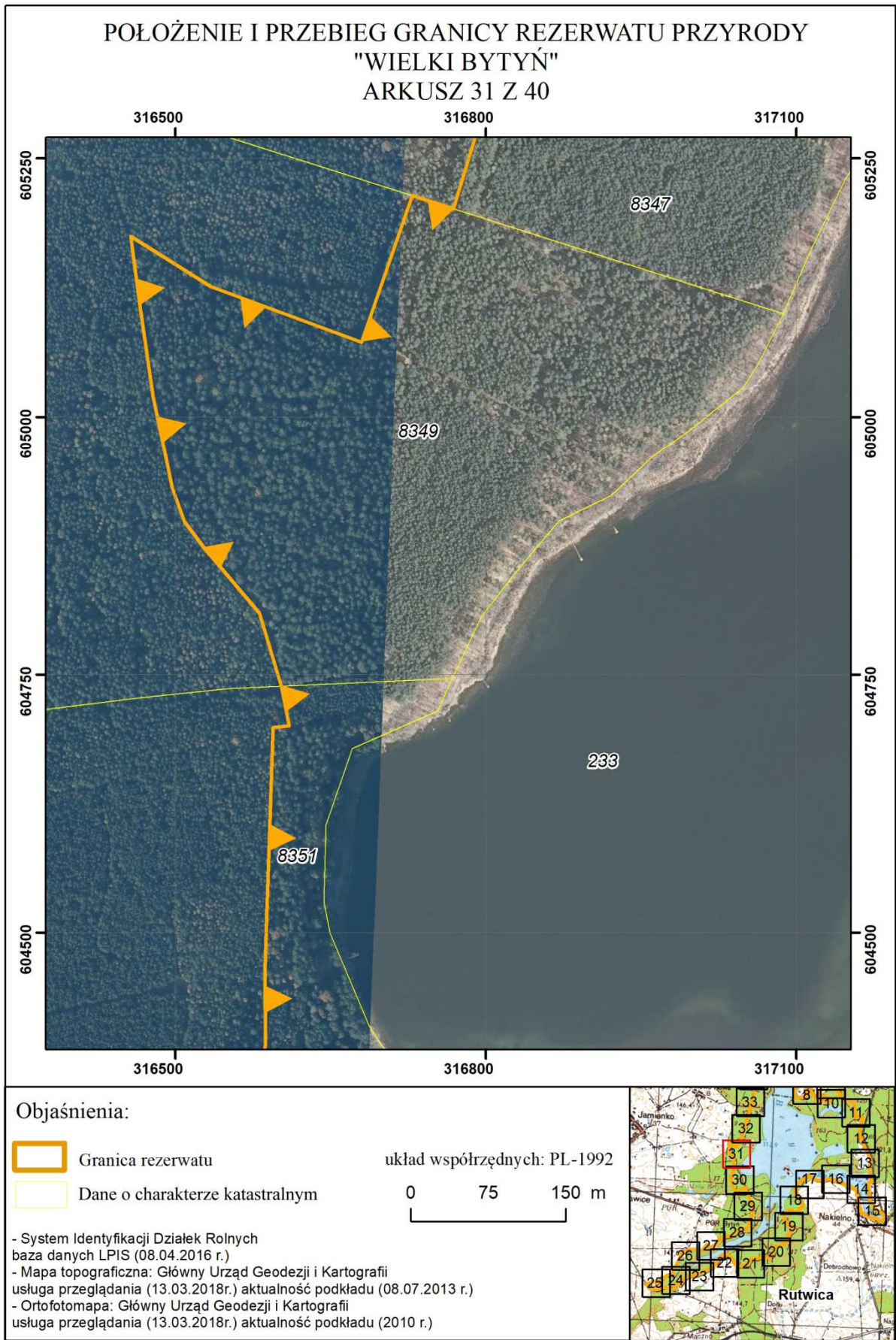



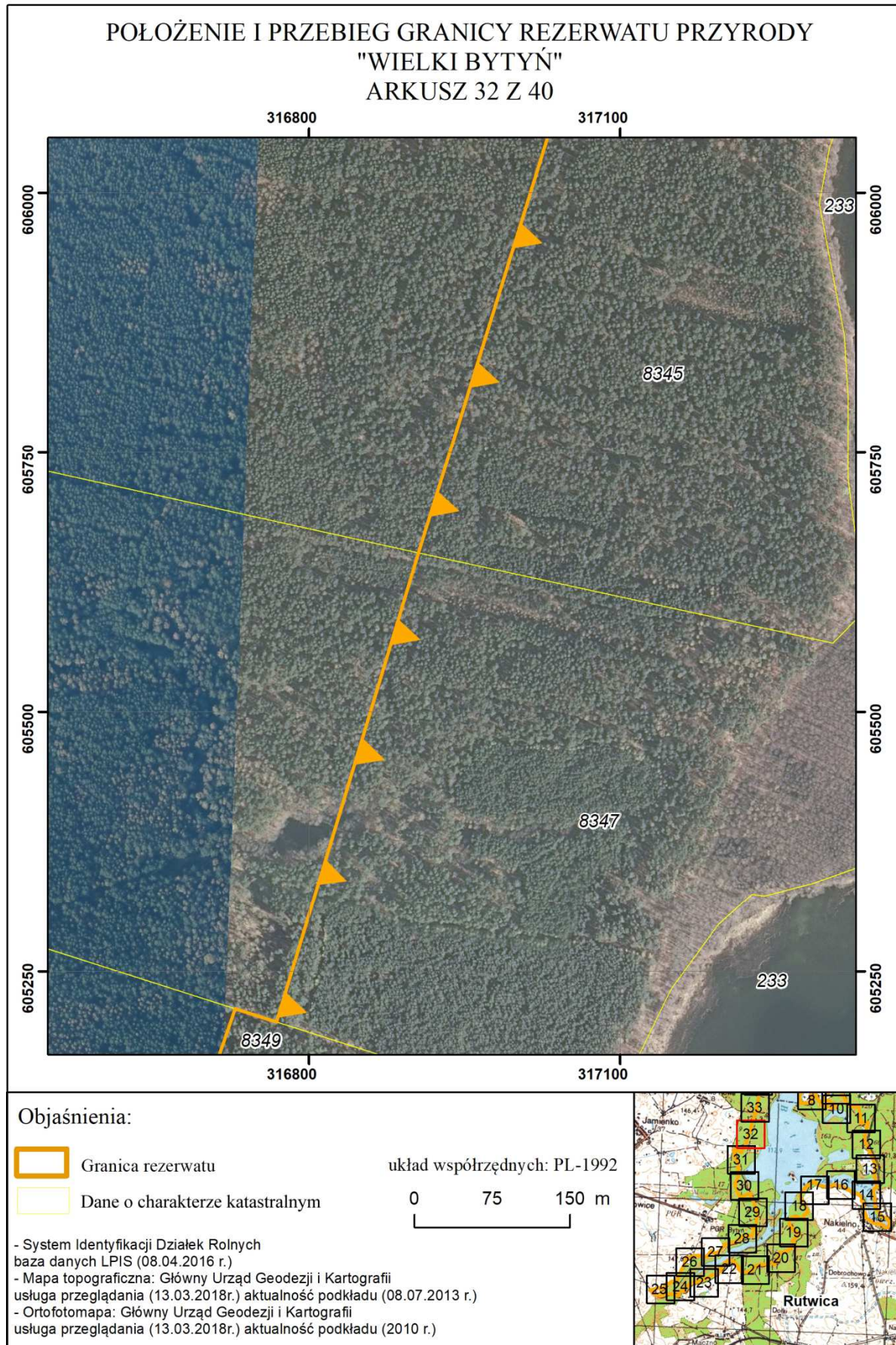



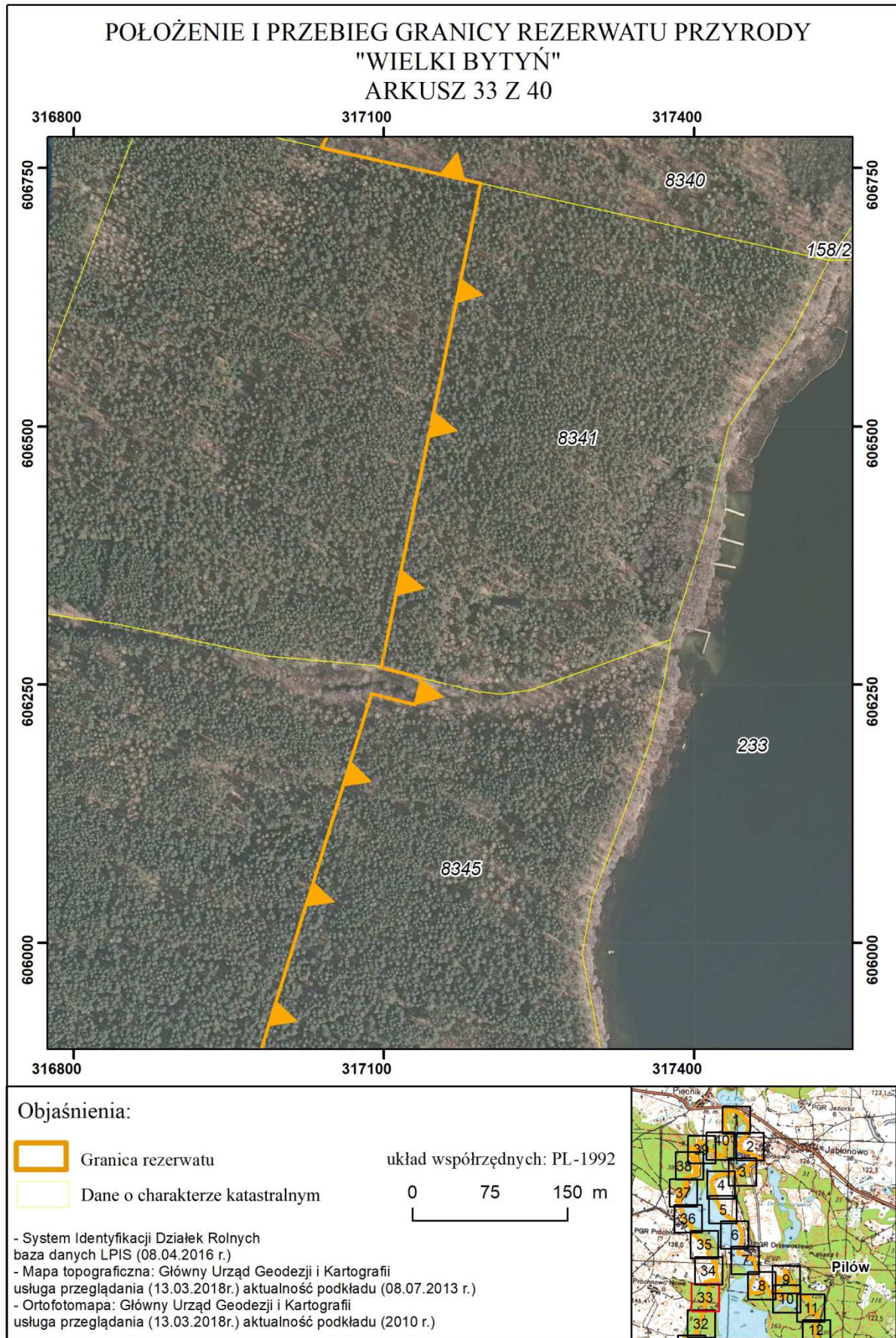



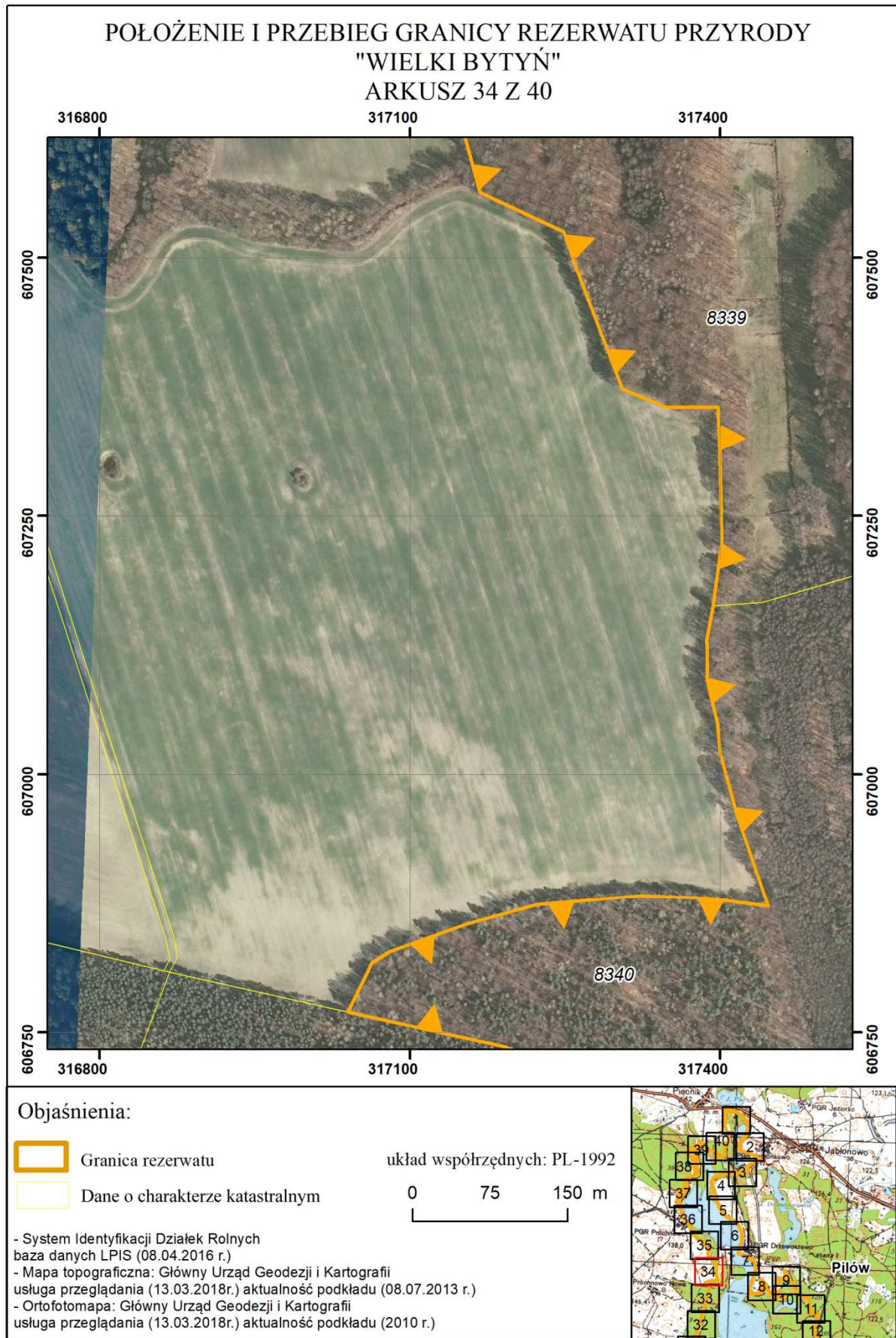



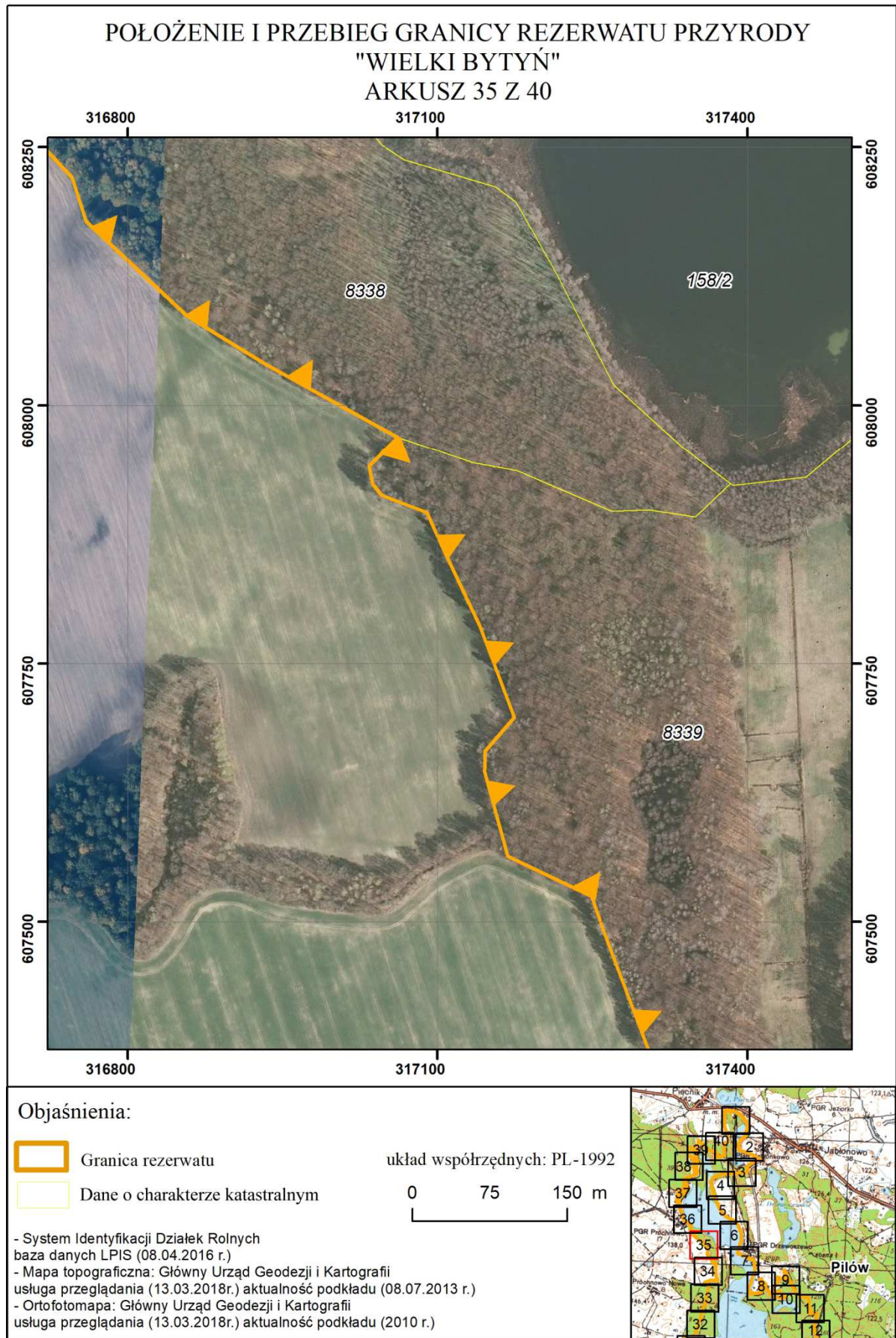



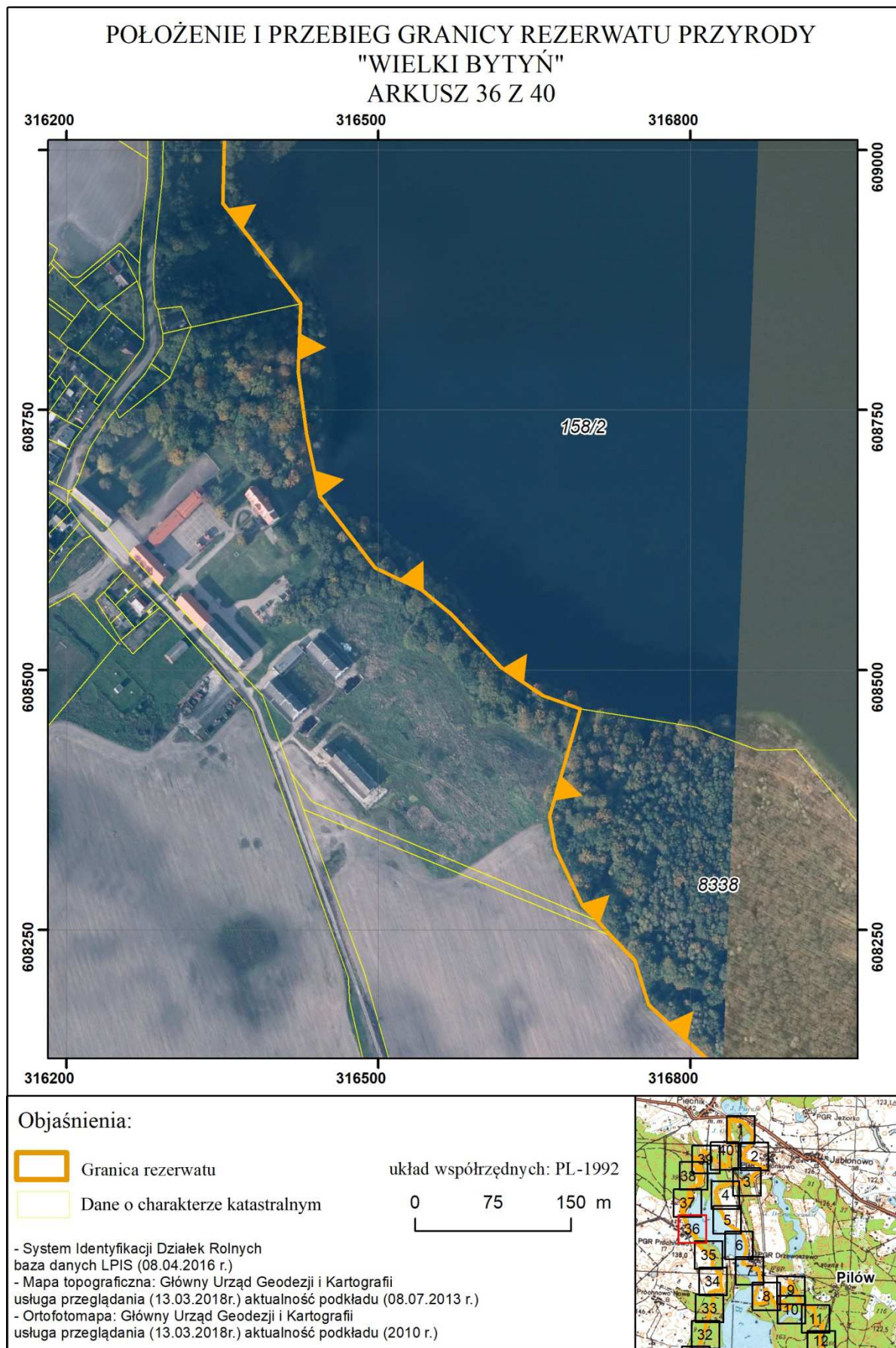



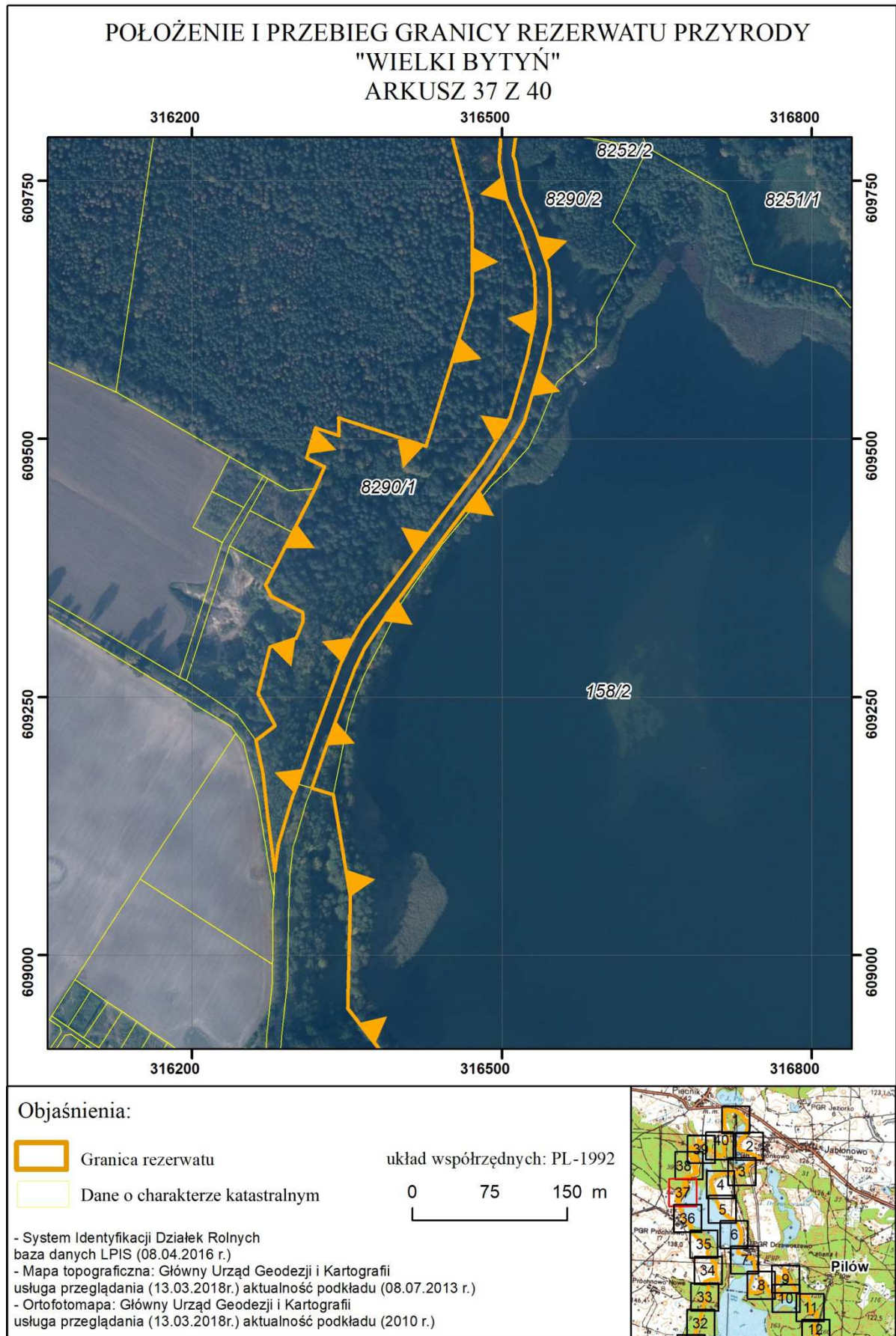



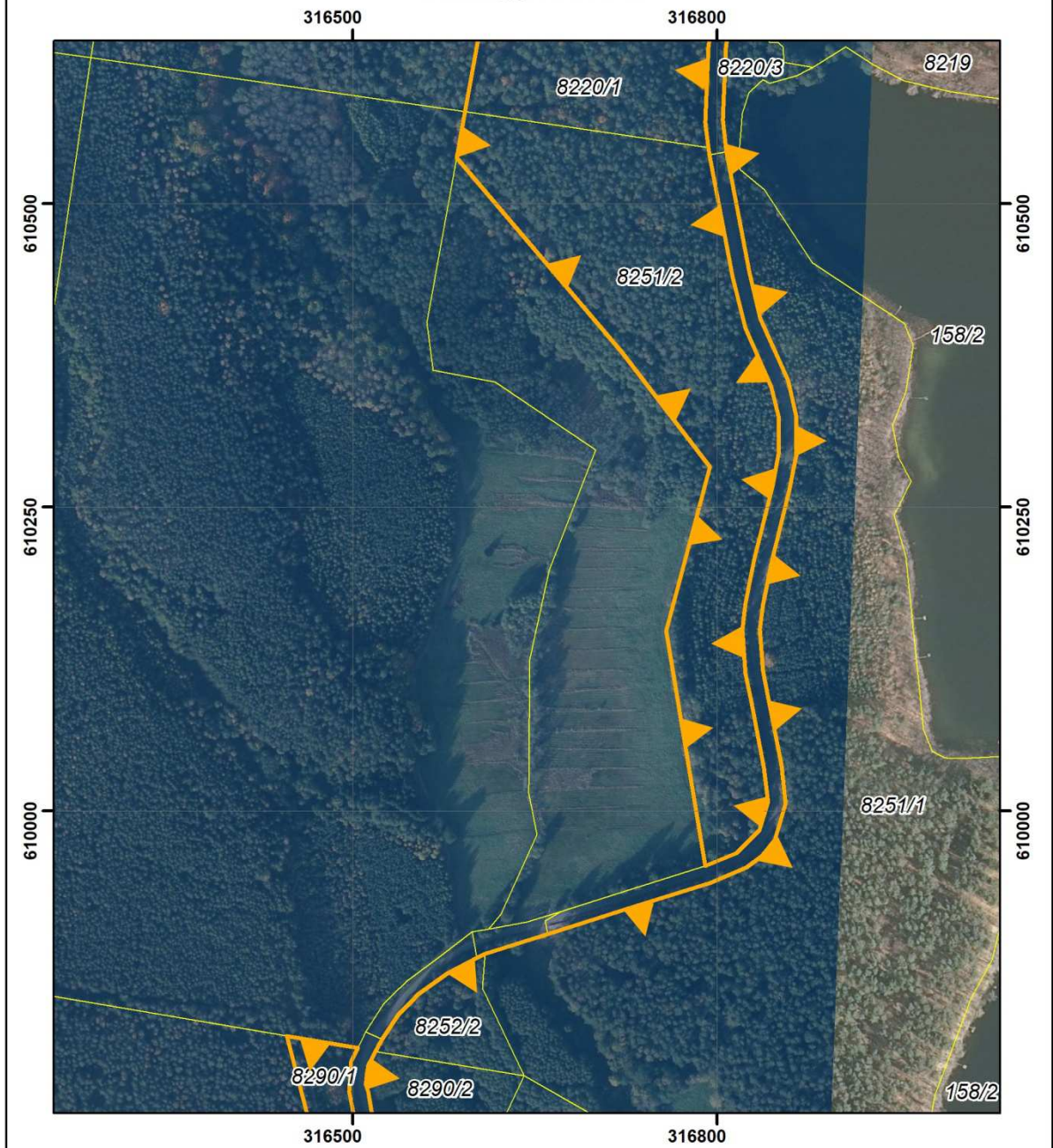

POŁOŻENIE I PRZEBIEG GRANICY REZERWATU PRZYRODY  
"WIELKI BYTYŃ"  
ARKUSZ 38 Z 40



Objaśnienia:

-  Granica rezerwatu
-  Dane o charakterze katastralnym

układ współrzędnych: PL-1992



- System Identyfikacji Działek Rolnych  
baza danych LPIS (08.04.2016 r.)
- Mapa topograficzna: Główny Urząd Geodezji i Kartografii  
usługa przeglądania (13.03.2018r.) aktualność podkładu (08.07.2013 r.)
- Ortofotomapa: Główny Urząd Geodezji i Kartografii  
usługa przeglądania (13.03.2018r.) aktualność podkładu (2010 r.)

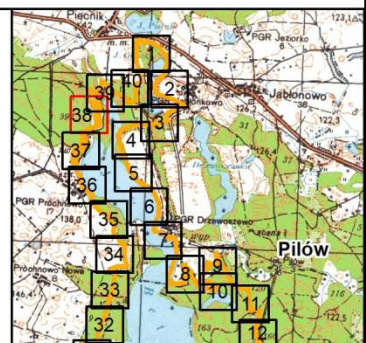



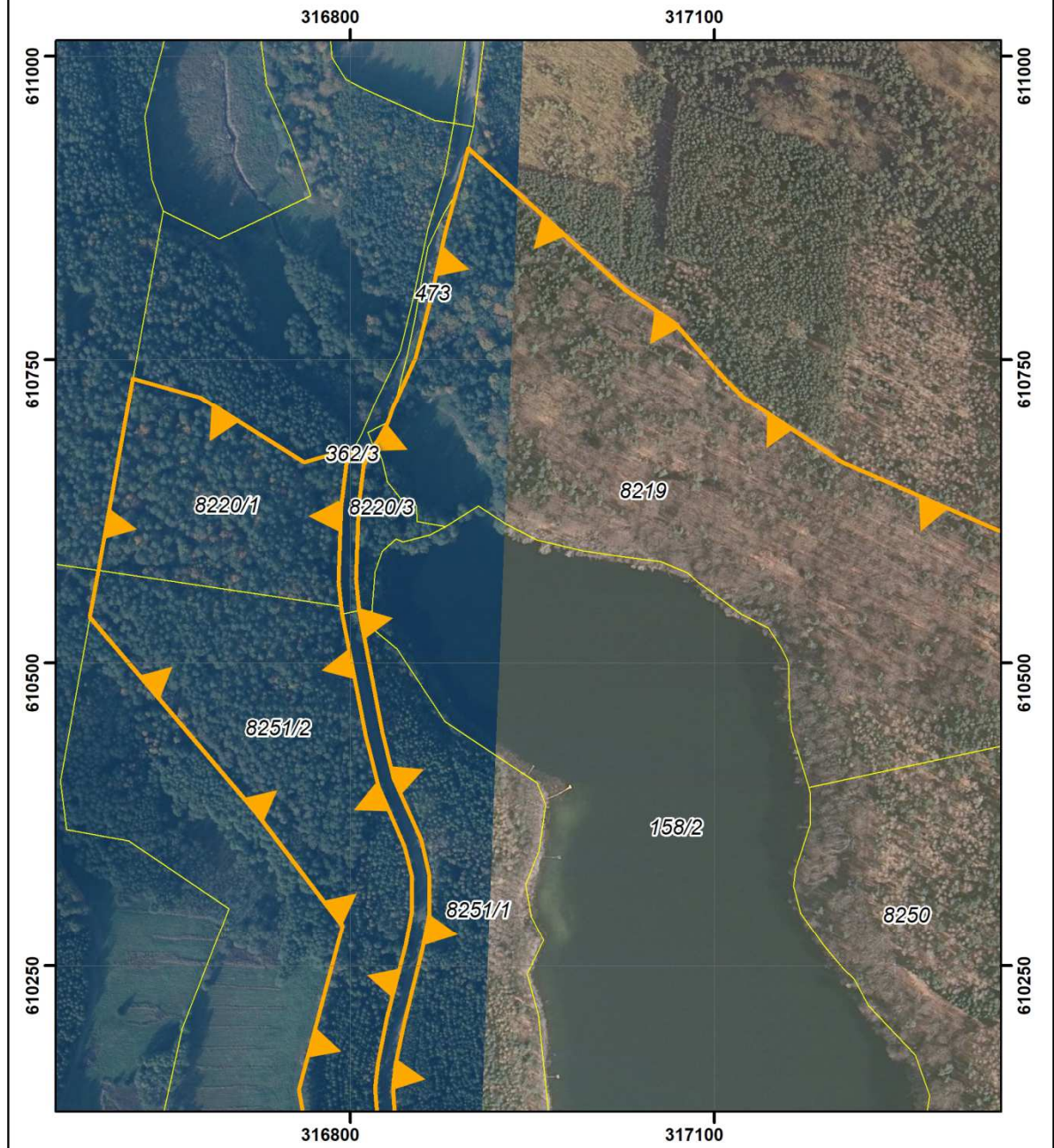

POŁOŻENIE I PRZEBIEG GRANICY REZERWATU PRZYRODY  
"WIELKI BYTYŃ"  
ARKUSZ 39 Z 40



Objaśnienia:

-  Granica rezerwatu
-  Dane o charakterze katastralnym

układ współrzędnych: PL-1992



- System Identyfikacji Działek Rolnych  
baza danych LPIS (08.04.2016 r.)
- Mapa topograficzna: Główny Urząd Geodezji i Kartografii  
usługa przeglądania (13.03.2018r.) aktualność podkładu (08.07.2013 r.)
- Ortofotomapa: Główny Urząd Geodezji i Kartografii  
usługa przeglądania (13.03.2018r.) aktualność podkładu (2010 r.)

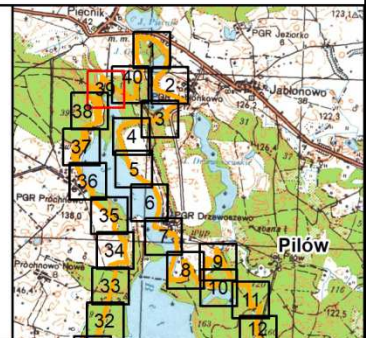



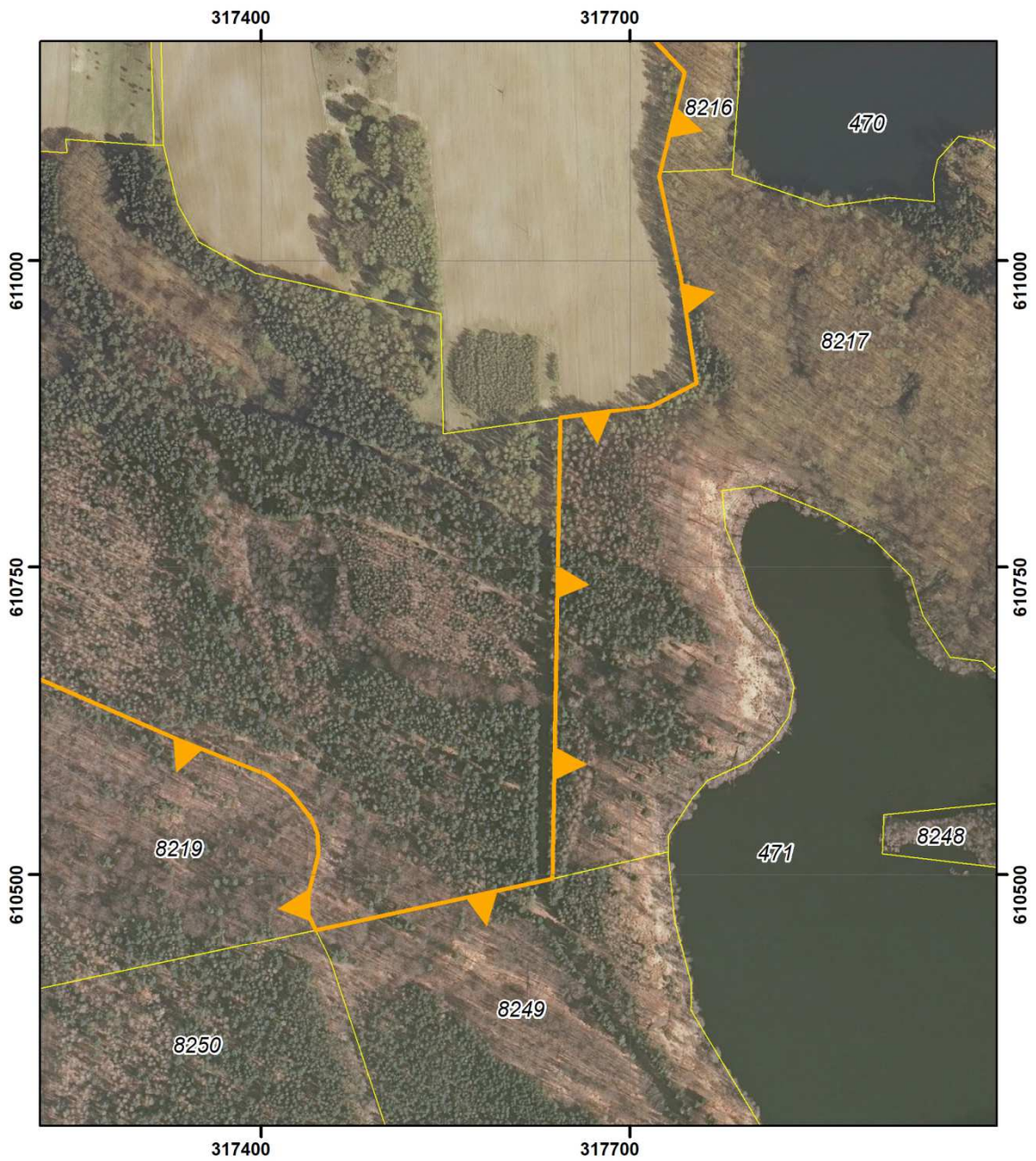

POŁOŻENIE I PRZEBIEG GRANICY REZERWATU PRZYRODY  
"WIELKI BYTYŃ"  
ARKUSZ 40 Z 40



Objaśnienia:

-  Granica rezerwatu
-  Dane o charakterze katastralnym

układ współrzędnych: PL-1992

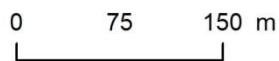

- System Identyfikacji Działek Rolnych baza danych LPIS (08.04.2016 r.)
- Mapa topograficzna: Główny Urząd Geodezji i Kartografii usługa przeglądania (13.03.2018r.) aktualność podkładu (08.07.2013 r.)
- Ortofotomapa: Główny Urząd Geodezji i Kartografii usługa przeglądania (13.03.2018r.) aktualność podkładu (2010 r.)

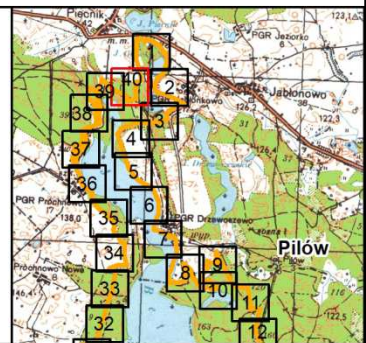



Załącznik nr 2 do zarządzenia Regionalnego Dyrektora Ochrony Środowiska w Szczecinie z dnia 28 sierpnia 2018 r. w sprawie rezerwatu przyrody „Wielki Bytyń”

**Położenie i przebieg granic rezerwatu w postaci współrzędnych punktów załamania granicy, w układzie współrzędnych płaskich prostokątnych PL-1992.**

| Lp. | X                | Y                | Komentarz          | Lp. | X                | Y                | Komentarz                 |
|-----|------------------|------------------|--------------------|-----|------------------|------------------|---------------------------|
| 1   | <b>609814,74</b> | <b>316445,97</b> | rezerwat - część 1 | 41  | 609510,90        | 316319,25        | rezerwat - część 1        |
| 2   | 609804,81        | 316504,11        | rezerwat - część 1 | 42  | 609503,48        | 316342,08        | rezerwat - część 1        |
| 3   | 609794,04        | 316498,79        | rezerwat - część 1 | 43  | 609520,67        | 316341,81        | rezerwat - część 1        |
| 4   | 609768,77        | 316497,30        | rezerwat - część 1 | 44  | 609493,34        | 316426,51        | rezerwat - część 1        |
| 5   | 609732,23        | 316504,42        | rezerwat - część 1 | 45  | 609639,11        | 316471,21        | rezerwat - część 1        |
| 6   | 609698,64        | 316518,62        | rezerwat - część 1 | 46  | 609717,98        | 316470,99        | rezerwat - część 1        |
| 7   | 609661,44        | 316530,93        | rezerwat - część 1 | 47  | <b>609814,74</b> | <b>316445,97</b> | <b>rezerwat - część 1</b> |
| 8   | 609641,50        | 316532,16        | rezerwat - część 1 | 48  | <b>610719,06</b> | <b>316676,34</b> | <b>rezerwat - część 2</b> |
| 9   | 609613,17        | 316531,51        | rezerwat - część 1 | 49  | 610665,24        | 316761,87        | rezerwat - część 2        |
| 10  | 609577,13        | 316523,89        | rezerwat - część 1 | 50  | 610677,11        | 316803,28        | rezerwat - część 2        |
| 11  | 609521,69        | 316507,77        | rezerwat - część 1 | 51  | 610665,89        | 316797,21        | rezerwat - część 2        |
| 12  | 609509,21        | 316500,86        | rezerwat - część 1 | 52  | 610628,81        | 316792,52        | rezerwat - część 2        |
| 13  | 609476,86        | 316480,56        | rezerwat - część 1 | 53  | 610566,89        | 316790,17        | rezerwat - część 2        |
| 14  | 609412,30        | 316431,94        | rezerwat - część 1 | 54  | 610546,37        | 316792,56        | rezerwat - część 2        |
| 15  | 609341,28        | 316378,87        | rezerwat - część 1 | 55  | 610540,36        | 316793,27        | rezerwat - część 2        |
| 16  | 609324,77        | 316365,70        | rezerwat - część 1 | 56  | 610440,01        | 316812,57        | rezerwat - część 2        |
| 17  | 609304,19        | 316354,03        | rezerwat - część 1 | 57  | 610397,77        | 316823,20        | rezerwat - część 2        |
| 18  | 609282,59        | 316343,99        | rezerwat - część 1 | 58  | 610349,42        | 316844,37        | rezerwat - część 2        |
| 19  | 609261,99        | 316336,26        | rezerwat - część 1 | 59  | 610324,17        | 316850,73        | rezerwat - część 2        |
| 20  | 609205,06        | 316315,65        | rezerwat - część 1 | 60  | 610295,67        | 316850,74        | rezerwat - część 2        |
| 21  | 609166,29        | 316302,30        | rezerwat - część 1 | 61  | 610268,13        | 316845,64        | rezerwat - część 2        |
| 22  | 609153,85        | 316297,12        | rezerwat - część 1 | 62  | 610207,01        | 316830,28        | rezerwat - część 2        |
| 23  | 609107,17        | 316283,44        | rezerwat - część 1 | 63  | 610170,74        | 316822,96        | rezerwat - część 2        |
| 24  | 609081,81        | 316280,08        | rezerwat - część 1 | 64  | 610149,27        | 316820,58        | rezerwat - część 2        |
| 25  | 609134,31        | 316273,08        | rezerwat - część 1 | 65  | 610113,12        | 316823,24        | rezerwat - część 2        |
| 26  | 609176,54        | 316268,59        | rezerwat - część 1 | 66  | 610091,19        | 316827,67        | rezerwat - część 2        |
| 27  | 609208,21        | 316261,93        | rezerwat - część 1 | 67  | 610035,11        | 316838,50        | rezerwat - część 2        |
| 28  | 609222,59        | 316280,39        | rezerwat - część 1 | 68  | 610007,28        | 316841,91        | rezerwat - część 2        |
| 29  | 609253,61        | 316264,00        | rezerwat - część 1 | 69  | 609983,90        | 316834,54        | rezerwat - część 2        |
| 30  | 609298,89        | 316275,20        | rezerwat - część 1 | 70  | 609965,55        | 316816,01        | rezerwat - część 2        |
| 31  | 609307,11        | 316300,82        | rezerwat - część 1 | 71  | 609954,66        | 316790,01        | rezerwat - część 2        |
| 32  | 609323,80        | 316307,63        | rezerwat - część 1 | 72  | 610148,21        | 316757,76        | rezerwat - część 2        |
| 33  | 609332,20        | 316307,25        | rezerwat - część 1 | 73  | 610283,27        | 316793,79        | rezerwat - część 2        |
| 34  | 609348,07        | 316276,49        | rezerwat - część 1 | 74  | 610377,76        | 316721,58        | rezerwat - część 2        |
| 35  | 609358,55        | 316271,11        | rezerwat - część 1 | 75  | 610537,85        | 316585,53        | rezerwat - część 2        |
| 36  | 609374,09        | 316279,13        | rezerwat - część 1 | 76  | 610576,11        | 316592,41        | rezerwat - część 2        |
| 37  | 609409,72        | 316297,30        | rezerwat - część 1 | 77  | 610734,40        | 316621,06        | rezerwat - część 2        |
| 38  | 609452,01        | 316318,87        | rezerwat - część 1 | 78  | <b>610719,06</b> | <b>316676,34</b> | <b>rezerwat - część 2</b> |
| 39  | 609473,08        | 316328,02        | rezerwat - część 1 | 79  | <b>611811,14</b> | <b>317663,31</b> | <b>rezerwat - część 3</b> |
| 40  | 609481,87        | 316310,70        | rezerwat - część 1 | 80  | 611801,34        | 317698,76        | rezerwat - część 3        |



| Lp. | X         | Y         | Komentarz          | Lp. | X         | Y         | Komentarz          |
|-----|-----------|-----------|--------------------|-----|-----------|-----------|--------------------|
| 81  | 611800,07 | 317702,08 | rezerwat - część 3 | 126 | 610270,90 | 318434,88 | rezerwat - część 3 |
| 82  | 611821,20 | 317711,10 | rezerwat - część 3 | 127 | 610258,68 | 318391,82 | rezerwat - część 3 |
| 83  | 611820,81 | 317735,84 | rezerwat - część 3 | 128 | 610238,87 | 318366,22 | rezerwat - część 3 |
| 84  | 611796,49 | 317777,44 | rezerwat - część 3 | 129 | 610198,89 | 318322,19 | rezerwat - część 3 |
| 85  | 611780,02 | 317795,98 | rezerwat - część 3 | 130 | 610172,76 | 318312,56 | rezerwat - część 3 |
| 86  | 611772,75 | 317801,12 | rezerwat - część 3 | 131 | 610145,21 | 318312,90 | rezerwat - część 3 |
| 87  | 611743,89 | 317828,44 | rezerwat - część 3 | 132 | 610059,56 | 318332,03 | rezerwat - część 3 |
| 88  | 611745,53 | 317829,53 | rezerwat - część 3 | 133 | 609964,28 | 317947,13 | rezerwat - część 3 |
| 89  | 611743,17 | 317833,56 | rezerwat - część 3 | 134 | 609958,52 | 317923,82 | rezerwat - część 3 |
| 90  | 611751,71 | 317843,29 | rezerwat - część 3 | 135 | 609961,79 | 317876,17 | rezerwat - część 3 |
| 91  | 611773,27 | 317851,76 | rezerwat - część 3 | 136 | 609964,71 | 317712,15 | rezerwat - część 3 |
| 92  | 611782,47 | 317858,10 | rezerwat - część 3 | 137 | 609966,82 | 317610,12 | rezerwat - część 3 |
| 93  | 611789,61 | 317874,78 | rezerwat - część 3 | 138 | 609963,07 | 317600,86 | rezerwat - część 3 |
| 94  | 611798,00 | 317889,82 | rezerwat - część 3 | 139 | 609907,59 | 317463,85 | rezerwat - część 3 |
| 95  | 611777,49 | 317936,79 | rezerwat - część 3 | 140 | 609897,26 | 317432,12 | rezerwat - część 3 |
| 96  | 611761,23 | 317964,97 | rezerwat - część 3 | 141 | 609869,41 | 317346,30 | rezerwat - część 3 |
| 97  | 611762,89 | 317987,83 | rezerwat - część 3 | 142 | 609855,65 | 317304,17 | rezerwat - część 3 |
| 98  | 611755,82 | 318004,62 | rezerwat - część 3 | 143 | 609813,48 | 317303,83 | rezerwat - część 3 |
| 99  | 611739,48 | 318024,95 | rezerwat - część 3 | 144 | 609796,76 | 317291,13 | rezerwat - część 3 |
| 100 | 611676,10 | 318118,78 | rezerwat - część 3 | 145 | 609769,75 | 317270,63 | rezerwat - część 3 |
| 101 | 611671,11 | 318126,45 | rezerwat - część 3 | 146 | 609735,28 | 317236,12 | rezerwat - część 3 |
| 102 | 611647,69 | 318161,20 | rezerwat - część 3 | 147 | 609727,47 | 317238,53 | rezerwat - część 3 |
| 103 | 611516,47 | 318246,15 | rezerwat - część 3 | 148 | 609598,08 | 317278,45 | rezerwat - część 3 |
| 104 | 611499,45 | 318303,81 | rezerwat - część 3 | 149 | 609546,69 | 317294,30 | rezerwat - część 3 |
| 105 | 611421,76 | 318328,29 | rezerwat - część 3 | 150 | 609361,85 | 317353,86 | rezerwat - część 3 |
| 106 | 611283,44 | 318307,46 | rezerwat - część 3 | 151 | 609156,80 | 317422,06 | rezerwat - część 3 |
| 107 | 611213,48 | 318280,15 | rezerwat - część 3 | 152 | 608954,45 | 317488,36 | rezerwat - część 3 |
| 108 | 611064,68 | 318254,50 | rezerwat - część 3 | 153 | 608928,91 | 317535,69 | rezerwat - część 3 |
| 109 | 610980,37 | 318152,93 | rezerwat - część 3 | 154 | 608851,79 | 317572,15 | rezerwat - część 3 |
| 110 | 610965,42 | 318094,28 | rezerwat - część 3 | 155 | 608783,98 | 317631,78 | rezerwat - część 3 |
| 111 | 610832,79 | 318065,95 | rezerwat - część 3 | 156 | 608726,78 | 317694,89 | rezerwat - część 3 |
| 112 | 610718,47 | 318041,82 | rezerwat - część 3 | 157 | 608707,00 | 317715,62 | rezerwat - część 3 |
| 113 | 610708,62 | 318049,01 | rezerwat - część 3 | 158 | 608669,90 | 317802,32 | rezerwat - część 3 |
| 114 | 610637,80 | 318100,76 | rezerwat - część 3 | 159 | 608654,14 | 317824,44 | rezerwat - część 3 |
| 115 | 610583,91 | 318298,91 | rezerwat - część 3 | 160 | 608624,20 | 317878,37 | rezerwat - część 3 |
| 116 | 610529,10 | 318450,41 | rezerwat - część 3 | 161 | 608593,65 | 317933,75 | rezerwat - część 3 |
| 117 | 610456,87 | 318574,34 | rezerwat - część 3 | 162 | 608562,33 | 317963,50 | rezerwat - część 3 |
| 118 | 610391,52 | 318684,06 | rezerwat - część 3 | 163 | 608512,85 | 318010,48 | rezerwat - część 3 |
| 119 | 610383,87 | 318691,97 | rezerwat - część 3 | 164 | 608424,35 | 318055,17 | rezerwat - część 3 |
| 120 | 610386,71 | 318673,93 | rezerwat - część 3 | 165 | 608411,58 | 318061,46 | rezerwat - część 3 |
| 121 | 610413,12 | 318586,39 | rezerwat - część 3 | 166 | 608398,19 | 318068,01 | rezerwat - część 3 |
| 122 | 610412,68 | 318574,30 | rezerwat - część 3 | 167 | 608384,09 | 318074,91 | rezerwat - część 3 |
| 123 | 610405,99 | 318569,48 | rezerwat - część 3 | 168 | 608368,73 | 318082,42 | rezerwat - część 3 |
| 124 | 610402,84 | 318563,88 | rezerwat - część 3 | 169 | 608352,30 | 318090,46 | rezerwat - część 3 |
| 125 | 610285,47 | 318471,15 | rezerwat - część 3 | 170 | 608327,33 | 318102,68 | rezerwat - część 3 |



| Lp. | X         | Y         | Komentarz | Lp. | X         | Y         | Komentarz          |
|-----|-----------|-----------|-----------|-----|-----------|-----------|--------------------|
| 171 | 608301,42 | 318115,34 | 608301,42 | 217 | 606500,54 | 318594,46 | rezerwat - część 3 |
| 172 | 608291,18 | 318120,35 | 608291,18 | 218 | 606554,32 | 318716,39 | rezerwat - część 3 |
| 173 | 608260,97 | 318136,89 | 608260,97 | 219 | 606917,02 | 318670,42 | rezerwat - część 3 |
| 174 | 608261,18 | 318140,87 | 608261,18 | 220 | 606795,67 | 318808,61 | rezerwat - część 3 |
| 175 | 608125,89 | 318139,62 | 608125,89 | 221 | 606758,71 | 318844,19 | rezerwat - część 3 |
| 176 | 608041,47 | 318139,35 | 608041,47 | 222 | 606727,37 | 318820,73 | rezerwat - część 3 |
| 177 | 608028,79 | 318139,71 | 608028,79 | 223 | 606644,60 | 318847,12 | rezerwat - część 3 |
| 178 | 607991,66 | 318136,84 | 607991,66 | 224 | 606627,92 | 318871,17 | rezerwat - część 3 |
| 179 | 607972,03 | 318133,93 | 607972,03 | 225 | 606522,98 | 318960,00 | rezerwat - część 3 |
| 180 | 607974,20 | 318116,63 | 607974,20 | 226 | 606497,54 | 318990,63 | rezerwat - część 3 |
| 181 | 607970,68 | 318111,16 | 607970,68 | 227 | 606467,77 | 318988,27 | rezerwat - część 3 |
| 182 | 607933,93 | 318093,42 | 607933,93 | 228 | 606442,89 | 319000,67 | rezerwat - część 3 |
| 183 | 607905,93 | 318082,35 | 607905,93 | 229 | 606401,94 | 319080,99 | rezerwat - część 3 |
| 184 | 607897,94 | 318082,70 | 607897,94 | 230 | 606407,74 | 319154,61 | rezerwat - część 3 |
| 185 | 607832,55 | 318061,44 | 607832,55 | 231 | 606382,92 | 319266,81 | rezerwat - część 3 |
| 186 | 607816,80 | 318066,86 | 607816,80 | 232 | 606348,68 | 319305,35 | rezerwat - część 3 |
| 187 | 607804,19 | 318062,40 | 607804,19 | 233 | 606352,70 | 319355,15 | rezerwat - część 3 |
| 188 | 607782,78 | 318054,77 | 607782,78 | 234 | 606377,96 | 319391,64 | rezerwat - część 3 |
| 189 | 607767,58 | 318049,36 | 607767,58 | 235 | 606402,94 | 319399,75 | rezerwat - część 3 |
| 190 | 607759,24 | 318046,38 | 607759,24 | 236 | 606427,59 | 319393,23 | rezerwat - część 3 |
| 191 | 607710,29 | 318033,89 | 607710,29 | 237 | 606458,94 | 319378,89 | rezerwat - część 3 |
| 192 | 607670,81 | 318024,74 | 607670,81 | 238 | 606468,88 | 319361,20 | rezerwat - część 3 |
| 193 | 607634,28 | 318052,94 | 607634,28 | 239 | 606486,55 | 319292,56 | rezerwat - część 3 |
| 194 | 607634,18 | 318116,21 | 607634,18 | 240 | 606511,30 | 319268,78 | rezerwat - część 3 |
| 195 | 607598,11 | 318155,92 | 607598,11 | 241 | 606540,77 | 319235,68 | rezerwat - część 3 |
| 196 | 607596,05 | 318189,40 | 607596,05 | 242 | 606560,15 | 319212,32 | rezerwat - część 3 |
| 197 | 607591,37 | 318239,23 | 607591,37 | 243 | 606567,14 | 319200,64 | rezerwat - część 3 |
| 198 | 607581,14 | 318279,32 | 607581,14 | 244 | 606565,50 | 319159,65 | rezerwat - część 3 |
| 199 | 607532,01 | 318332,67 | 607532,01 | 245 | 606557,22 | 319124,02 | rezerwat - część 3 |
| 200 | 607531,48 | 318340,13 | 607531,48 | 246 | 606577,46 | 319089,55 | rezerwat - część 3 |
| 201 | 607505,25 | 318360,14 | 607505,25 | 247 | 606588,58 | 319063,18 | rezerwat - część 3 |
| 202 | 607500,34 | 318363,93 | 607500,34 | 248 | 606581,87 | 319057,43 | rezerwat - część 3 |
| 203 | 607473,10 | 318375,09 | 607473,10 | 249 | 606580,95 | 319051,10 | rezerwat - część 3 |
| 204 | 607522,22 | 318425,17 | 607522,22 | 250 | 606630,20 | 319045,61 | rezerwat - część 3 |
| 205 | 607473,19 | 318494,54 | 607473,19 | 251 | 606668,55 | 319060,21 | rezerwat - część 3 |
| 206 | 607450,79 | 318507,24 | 607450,79 | 252 | 606696,92 | 319099,18 | rezerwat - część 3 |
| 207 | 607289,21 | 318515,34 | 607289,21 | 253 | 606719,18 | 319118,52 | rezerwat - część 3 |
| 208 | 607046,92 | 318527,97 | 607046,92 | 254 | 606726,08 | 319150,04 | rezerwat - część 3 |
| 209 | 607045,89 | 318488,10 | 607045,89 | 255 | 606734,18 | 319154,74 | rezerwat - część 3 |
| 210 | 606967,63 | 318449,45 | 606967,63 | 256 | 606752,52 | 319165,42 | rezerwat - część 3 |
| 211 | 606857,16 | 318433,02 | 606857,16 | 257 | 606780,59 | 319189,36 | rezerwat - część 3 |
| 212 | 606776,82 | 318408,55 | 606776,82 | 258 | 606811,67 | 319204,49 | rezerwat - część 3 |
| 213 | 606680,14 | 318350,86 | 606680,14 | 259 | 606824,04 | 319206,14 | rezerwat - część 3 |
| 214 | 606606,77 | 318355,22 | 606606,77 | 260 | 606863,80 | 319202,99 | rezerwat - część 3 |
| 215 | 606500,60 | 318383,90 | 606500,60 | 261 | 606879,68 | 319171,93 | rezerwat - część 3 |
| 216 | 606500,54 | 318586,96 | 606500,54 | 262 | 606895,97 | 319165,88 | rezerwat - część 3 |



| Lp. | X         | Y         | Komentarz          | Lp. | X         | Y         | Komentarz          |
|-----|-----------|-----------|--------------------|-----|-----------|-----------|--------------------|
| 263 | 606914,41 | 319168,81 | rezerwat - część 3 | 309 | 604936,30 | 320462,04 | rezerwat - część 3 |
| 264 | 606921,18 | 319166,70 | rezerwat - część 3 | 310 | 604673,39 | 320576,47 | rezerwat - część 3 |
| 265 | 606949,60 | 319163,31 | rezerwat - część 3 | 311 | 604645,42 | 320572,13 | rezerwat - część 3 |
| 266 | 606961,39 | 319165,67 | rezerwat - część 3 | 312 | 604528,63 | 320525,78 | rezerwat - część 3 |
| 267 | 606971,38 | 319179,85 | rezerwat - część 3 | 313 | 604501,89 | 320523,71 | rezerwat - część 3 |
| 268 | 606964,74 | 319205,05 | rezerwat - część 3 | 314 | 604144,85 | 320576,52 | rezerwat - część 3 |
| 269 | 606919,18 | 319263,65 | rezerwat - część 3 | 315 | 604070,72 | 320593,91 | rezerwat - część 3 |
| 270 | 606913,73 | 319266,47 | rezerwat - część 3 | 316 | 604065,10 | 320596,41 | rezerwat - część 3 |
| 271 | 606915,65 | 319272,23 | rezerwat - część 3 | 317 | 604062,25 | 320593,59 | rezerwat - część 3 |
| 272 | 606919,39 | 319289,42 | rezerwat - część 3 | 318 | 604045,86 | 320545,68 | rezerwat - część 3 |
| 273 | 606939,75 | 319337,06 | rezerwat - część 3 | 319 | 604032,16 | 320508,55 | rezerwat - część 3 |
| 274 | 606939,74 | 319350,59 | rezerwat - część 3 | 320 | 603978,43 | 320511,87 | rezerwat - część 3 |
| 275 | 606918,18 | 319392,61 | rezerwat - część 3 | 321 | 603963,39 | 320510,68 | rezerwat - część 3 |
| 276 | 606910,09 | 319410,55 | rezerwat - część 3 | 322 | 603881,29 | 320504,07 | rezerwat - część 3 |
| 277 | 606912,57 | 319421,18 | rezerwat - część 3 | 323 | 603809,20 | 320519,74 | rezerwat - część 3 |
| 278 | 606929,26 | 319427,40 | rezerwat - część 3 | 324 | 603760,05 | 320530,48 | rezerwat - część 3 |
| 279 | 606983,78 | 319393,14 | rezerwat - część 3 | 325 | 603755,68 | 320531,35 | rezerwat - część 3 |
| 280 | 607099,74 | 319379,47 | rezerwat - część 3 | 326 | 603710,89 | 320526,44 | rezerwat - część 3 |
| 281 | 607130,26 | 319377,40 | rezerwat - część 3 | 327 | 603551,96 | 320527,88 | rezerwat - część 3 |
| 282 | 607173,34 | 319388,55 | rezerwat - część 3 | 328 | 603438,84 | 320580,93 | rezerwat - część 3 |
| 283 | 607183,46 | 319390,92 | rezerwat - część 3 | 329 | 603391,73 | 320638,63 | rezerwat - część 3 |
| 284 | 607177,14 | 319396,40 | rezerwat - część 3 | 330 | 603353,48 | 320655,29 | rezerwat - część 3 |
| 285 | 607155,18 | 319410,51 | rezerwat - część 3 | 331 | 603332,00 | 320666,85 | rezerwat - część 3 |
| 286 | 607057,27 | 319447,98 | rezerwat - część 3 | 332 | 603310,98 | 320681,26 | rezerwat - część 3 |
| 287 | 606939,80 | 319503,94 | rezerwat - część 3 | 333 | 603275,38 | 320705,70 | rezerwat - część 3 |
| 288 | 606705,51 | 319618,70 | rezerwat - część 3 | 334 | 603220,25 | 320732,89 | rezerwat - część 3 |
| 289 | 606583,72 | 319680,65 | rezerwat - część 3 | 335 | 603202,04 | 320794,36 | rezerwat - część 3 |
| 290 | 606523,87 | 319705,19 | rezerwat - część 3 | 336 | 603192,01 | 320813,09 | rezerwat - część 3 |
| 291 | 606465,20 | 319762,33 | rezerwat - część 3 | 337 | 603185,41 | 320825,43 | rezerwat - część 3 |
| 292 | 606404,08 | 319779,30 | rezerwat - część 3 | 338 | 603180,03 | 320859,47 | rezerwat - część 3 |
| 293 | 606384,57 | 320079,72 | rezerwat - część 3 | 339 | 603168,14 | 320887,43 | rezerwat - część 3 |
| 294 | 606233,48 | 320104,46 | rezerwat - część 3 | 340 | 603130,03 | 320908,55 | rezerwat - część 3 |
| 295 | 606179,98 | 320110,57 | rezerwat - część 3 | 341 | 603082,56 | 320960,43 | rezerwat - część 3 |
| 296 | 606016,74 | 320129,38 | rezerwat - część 3 | 342 | 603067,35 | 320989,24 | rezerwat - część 3 |
| 297 | 606001,32 | 320130,61 | rezerwat - część 3 | 343 | 603084,95 | 321017,25 | rezerwat - część 3 |
| 298 | 605919,72 | 320123,82 | rezerwat - część 3 | 344 | 603006,28 | 320956,55 | rezerwat - część 3 |
| 299 | 605906,02 | 320159,34 | rezerwat - część 3 | 345 | 602944,98 | 320926,94 | rezerwat - część 3 |
| 300 | 605954,52 | 320191,26 | rezerwat - część 3 | 346 | 602920,04 | 320908,16 | rezerwat - część 3 |
| 301 | 605922,98 | 320352,64 | rezerwat - część 3 | 347 | 602904,19 | 320887,47 | rezerwat - część 3 |
| 302 | 605625,24 | 320269,43 | rezerwat - część 3 | 348 | 602904,54 | 320883,44 | rezerwat - część 3 |
| 303 | 605588,94 | 320257,68 | rezerwat - część 3 | 349 | 602913,79 | 320842,03 | rezerwat - część 3 |
| 304 | 605539,52 | 320243,46 | rezerwat - część 3 | 350 | 602941,41 | 320810,92 | rezerwat - część 3 |
| 305 | 605499,49 | 320239,98 | rezerwat - część 3 | 351 | 602959,40 | 320797,38 | rezerwat - część 3 |
| 306 | 605402,02 | 320239,49 | rezerwat - część 3 | 352 | 602973,27 | 320769,44 | rezerwat - część 3 |
| 307 | 605310,06 | 320300,50 | rezerwat - część 3 | 353 | 603007,89 | 320723,50 | rezerwat - część 3 |
| 308 | 605100,31 | 320385,27 | rezerwat - część 3 | 354 | 603025,18 | 320666,59 | rezerwat - część 3 |



| Lp. | X         | Y         | Komentarz          | Lp. | X         | Y         | Komentarz          |
|-----|-----------|-----------|--------------------|-----|-----------|-----------|--------------------|
| 355 | 603025,40 | 320658,51 | rezerwat - część 3 | 401 | 604015,78 | 319725,50 | rezerwat - część 3 |
| 356 | 603020,48 | 320604,56 | rezerwat - część 3 | 402 | 604027,67 | 319704,11 | rezerwat - część 3 |
| 357 | 603020,25 | 320579,08 | rezerwat - część 3 | 403 | 604024,40 | 319687,59 | rezerwat - część 3 |
| 358 | 603024,89 | 320540,64 | rezerwat - część 3 | 404 | 604046,78 | 319668,05 | rezerwat - część 3 |
| 359 | 603029,26 | 320520,05 | rezerwat - część 3 | 405 | 604064,13 | 319652,87 | rezerwat - część 3 |
| 360 | 603034,37 | 320507,58 | rezerwat - część 3 | 406 | 604082,61 | 319622,27 | rezerwat - część 3 |
| 361 | 603050,48 | 320484,93 | rezerwat - część 3 | 407 | 604105,41 | 319584,47 | rezerwat - część 3 |
| 362 | 603084,53 | 320459,22 | rezerwat - część 3 | 408 | 604120,12 | 319540,71 | rezerwat - część 3 |
| 363 | 603098,47 | 320420,32 | rezerwat - część 3 | 409 | 604111,53 | 319469,00 | rezerwat - część 3 |
| 364 | 603121,13 | 320393,09 | rezerwat - część 3 | 410 | 604155,13 | 319353,11 | rezerwat - część 3 |
| 365 | 603124,96 | 320366,53 | rezerwat - część 3 | 411 | 604140,89 | 319339,44 | rezerwat - część 3 |
| 366 | 603143,42 | 320331,52 | rezerwat - część 3 | 412 | 604124,55 | 319289,16 | rezerwat - część 3 |
| 367 | 603194,91 | 320295,35 | rezerwat - część 3 | 413 | 604110,75 | 319209,85 | rezerwat - część 3 |
| 368 | 603218,10 | 320285,27 | rezerwat - część 3 | 414 | 604097,28 | 319172,89 | rezerwat - część 3 |
| 369 | 603254,27 | 320285,10 | rezerwat - część 3 | 415 | 604104,61 | 319135,96 | rezerwat - część 3 |
| 370 | 603280,40 | 320260,68 | rezerwat - część 3 | 416 | 604103,39 | 319117,64 | rezerwat - część 3 |
| 371 | 603280,13 | 320242,78 | rezerwat - część 3 | 417 | 604089,95 | 319085,60 | rezerwat - część 3 |
| 372 | 603314,73 | 320243,25 | rezerwat - część 3 | 418 | 604089,03 | 319072,47 | rezerwat - część 3 |
| 373 | 603348,93 | 320227,00 | rezerwat - część 3 | 419 | 604109,19 | 319035,54 | rezerwat - część 3 |
| 374 | 603357,82 | 320223,00 | rezerwat - część 3 | 420 | 604112,55 | 318941,23 | rezerwat - część 3 |
| 375 | 603386,09 | 320211,83 | rezerwat - część 3 | 421 | 604117,82 | 318921,17 | rezerwat - część 3 |
| 376 | 603440,60 | 320212,06 | rezerwat - część 3 | 422 | 604138,83 | 318877,94 | rezerwat - część 3 |
| 377 | 603462,79 | 320212,84 | rezerwat - część 3 | 423 | 604210,80 | 318801,96 | rezerwat - część 3 |
| 378 | 603497,34 | 320208,11 | rezerwat - część 3 | 424 | 604242,06 | 318773,80 | rezerwat - część 3 |
| 379 | 603538,22 | 320213,60 | rezerwat - część 3 | 425 | 604217,52 | 318740,20 | rezerwat - część 3 |
| 380 | 603618,24 | 320188,95 | rezerwat - część 3 | 426 | 604060,66 | 318514,27 | rezerwat - część 3 |
| 381 | 603668,87 | 320172,89 | rezerwat - część 3 | 427 | 603965,80 | 318461,83 | rezerwat - część 3 |
| 382 | 603671,30 | 320156,87 | rezerwat - część 3 | 428 | 603913,30 | 318411,71 | rezerwat - część 3 |
| 383 | 603682,25 | 320153,64 | rezerwat - część 3 | 429 | 603883,14 | 318383,87 | rezerwat - część 3 |
| 384 | 603704,99 | 320171,25 | rezerwat - część 3 | 430 | 603880,30 | 318381,25 | rezerwat - część 3 |
| 385 | 603733,58 | 320158,25 | rezerwat - część 3 | 431 | 603830,67 | 318366,07 | rezerwat - część 3 |
| 386 | 603822,15 | 320133,52 | rezerwat - część 3 | 432 | 603686,27 | 318453,25 | rezerwat - część 3 |
| 387 | 603821,68 | 320113,15 | rezerwat - część 3 | 433 | 603601,90 | 318486,45 | rezerwat - część 3 |
| 388 | 603852,47 | 320075,17 | rezerwat - część 3 | 434 | 603547,91 | 318515,90 | rezerwat - część 3 |
| 389 | 603865,29 | 320059,78 | rezerwat - część 3 | 435 | 603544,53 | 318512,71 | rezerwat - część 3 |
| 390 | 603894,72 | 320023,80 | rezerwat - część 3 | 436 | 603423,70 | 318571,49 | rezerwat - część 3 |
| 391 | 603902,64 | 319972,04 | rezerwat - część 3 | 437 | 603418,51 | 318574,08 | rezerwat - część 3 |
| 392 | 603914,10 | 319927,38 | rezerwat - część 3 | 438 | 603345,22 | 318607,00 | rezerwat - część 3 |
| 393 | 603953,98 | 319896,14 | rezerwat - część 3 | 439 | 603334,63 | 318583,99 | rezerwat - część 3 |
| 394 | 603954,06 | 319887,92 | rezerwat - część 3 | 440 | 603305,89 | 318539,43 | rezerwat - część 3 |
| 395 | 603954,44 | 319850,38 | rezerwat - część 3 | 441 | 603302,29 | 318527,28 | rezerwat - część 3 |
| 396 | 603960,71 | 319832,29 | rezerwat - część 3 | 442 | 603284,01 | 318504,17 | rezerwat - część 3 |
| 397 | 603977,20 | 319784,75 | rezerwat - część 3 | 443 | 603257,99 | 318476,65 | rezerwat - część 3 |
| 398 | 603995,77 | 319780,43 | rezerwat - część 3 | 444 | 603213,97 | 318486,23 | rezerwat - część 3 |
| 399 | 604023,94 | 319773,88 | rezerwat - część 3 | 445 | 603186,85 | 318462,62 | rezerwat - część 3 |
| 400 | 604011,40 | 319733,39 | rezerwat - część 3 | 446 | 603181,74 | 318443,30 | rezerwat - część 3 |



| Lp. | X         | Y         | Komentarz          | Lp. | X         | Y         | Komentarz          |
|-----|-----------|-----------|--------------------|-----|-----------|-----------|--------------------|
| 447 | 603178,28 | 318373,40 | rezerwat - część 3 | 493 | 602212,98 | 317999,13 | rezerwat - część 3 |
| 448 | 603189,22 | 318351,33 | rezerwat - część 3 | 494 | 602204,79 | 317983,84 | rezerwat - część 3 |
| 449 | 603215,84 | 318295,54 | rezerwat - część 3 | 495 | 602203,10 | 317929,27 | rezerwat - część 3 |
| 450 | 603229,66 | 318284,37 | rezerwat - część 3 | 496 | 602199,76 | 317911,05 | rezerwat - część 3 |
| 451 | 603243,71 | 318265,85 | rezerwat - część 3 | 497 | 602189,09 | 317885,86 | rezerwat - część 3 |
| 452 | 603241,29 | 318237,75 | rezerwat - część 3 | 498 | 602175,60 | 317868,12 | rezerwat - część 3 |
| 453 | 603218,24 | 318200,50 | rezerwat - część 3 | 499 | 602173,91 | 317857,01 | rezerwat - część 3 |
| 454 | 603172,51 | 318103,85 | rezerwat - część 3 | 500 | 602173,64 | 317850,25 | rezerwat - część 3 |
| 455 | 603163,24 | 318092,53 | rezerwat - część 3 | 501 | 602183,26 | 317830,39 | rezerwat - część 3 |
| 456 | 603140,99 | 318087,97 | rezerwat - część 3 | 502 | 602193,73 | 317796,42 | rezerwat - część 3 |
| 457 | 603112,87 | 318074,16 | rezerwat - część 3 | 503 | 602188,03 | 317786,43 | rezerwat - część 3 |
| 458 | 603091,86 | 318060,80 | rezerwat - część 3 | 504 | 602104,81 | 317745,24 | rezerwat - część 3 |
| 459 | 603026,28 | 318068,38 | rezerwat - część 3 | 505 | 602047,71 | 317738,97 | rezerwat - część 3 |
| 460 | 602984,80 | 318057,64 | rezerwat - część 3 | 506 | 602008,39 | 317738,86 | rezerwat - część 3 |
| 461 | 602918,04 | 318110,25 | rezerwat - część 3 | 507 | 601981,80 | 317731,48 | rezerwat - część 3 |
| 462 | 602899,69 | 318134,94 | rezerwat - część 3 | 508 | 601964,10 | 317723,13 | rezerwat - część 3 |
| 463 | 602822,36 | 318214,36 | rezerwat - część 3 | 509 | 601925,21 | 317689,59 | rezerwat - część 3 |
| 464 | 602796,85 | 318236,84 | rezerwat - część 3 | 510 | 601918,73 | 317675,41 | rezerwat - część 3 |
| 465 | 602776,14 | 318259,78 | rezerwat - część 3 | 511 | 601909,28 | 317661,38 | rezerwat - część 3 |
| 466 | 602747,49 | 318304,29 | rezerwat - część 3 | 512 | 601893,72 | 317646,19 | rezerwat - część 3 |
| 467 | 602746,29 | 318325,61 | rezerwat - część 3 | 513 | 601883,35 | 317639,27 | rezerwat - część 3 |
| 468 | 602748,74 | 318342,27 | rezerwat - część 3 | 514 | 601869,00 | 317633,71 | rezerwat - część 3 |
| 469 | 602754,65 | 318361,65 | rezerwat - część 3 | 515 | 601846,21 | 317631,36 | rezerwat - część 3 |
| 470 | 602764,88 | 318373,03 | rezerwat - część 3 | 516 | 601866,68 | 317611,29 | rezerwat - część 3 |
| 471 | 602721,34 | 318359,13 | rezerwat - część 3 | 517 | 601883,39 | 317602,41 | rezerwat - część 3 |
| 472 | 602643,25 | 318294,52 | rezerwat - część 3 | 518 | 601885,59 | 317549,23 | rezerwat - część 3 |
| 473 | 602630,95 | 318277,23 | rezerwat - część 3 | 519 | 601889,72 | 317497,68 | rezerwat - część 3 |
| 474 | 602611,76 | 318242,28 | rezerwat - część 3 | 520 | 601904,06 | 317469,55 | rezerwat - część 3 |
| 475 | 602593,24 | 318219,15 | rezerwat - część 3 | 521 | 601900,83 | 317455,91 | rezerwat - część 3 |
| 476 | 602566,69 | 318192,61 | rezerwat - część 3 | 522 | 601853,90 | 317370,25 | rezerwat - część 3 |
| 477 | 602544,79 | 318176,01 | rezerwat - część 3 | 523 | 601852,40 | 317359,20 | rezerwat - część 3 |
| 478 | 602531,14 | 318172,19 | rezerwat - część 3 | 524 | 601861,10 | 317338,66 | rezerwat - część 3 |
| 479 | 602511,30 | 318169,19 | rezerwat - część 3 | 525 | 601846,38 | 317315,86 | rezerwat - część 3 |
| 480 | 602486,96 | 318169,98 | rezerwat - część 3 | 526 | 601838,64 | 317263,08 | rezerwat - część 3 |
| 481 | 602468,18 | 318182,47 | rezerwat - część 3 | 527 | 601829,61 | 317217,68 | rezerwat - część 3 |
| 482 | 602449,00 | 318191,05 | rezerwat - część 3 | 528 | 601832,95 | 317182,37 | rezerwat - część 3 |
| 483 | 602414,83 | 318191,57 | rezerwat - część 3 | 529 | 601817,04 | 317150,32 | rezerwat - część 3 |
| 484 | 602393,77 | 318188,28 | rezerwat - część 3 | 530 | 601801,81 | 317100,40 | rezerwat - część 3 |
| 485 | 602388,97 | 318184,22 | rezerwat - część 3 | 531 | 601785,21 | 317060,75 | rezerwat - część 3 |
| 486 | 602353,56 | 318152,25 | rezerwat - część 3 | 532 | 601769,71 | 317040,26 | rezerwat - część 3 |
| 487 | 602288,79 | 318095,14 | rezerwat - część 3 | 533 | 601758,12 | 317028,38 | rezerwat - część 3 |
| 488 | 602284,49 | 318081,75 | rezerwat - część 3 | 534 | 601718,58 | 317008,50 | rezerwat - część 3 |
| 489 | 602275,87 | 318064,55 | rezerwat - część 3 | 535 | 601702,86 | 317002,10 | rezerwat - część 3 |
| 490 | 602261,68 | 318044,98 | rezerwat - część 3 | 536 | 601668,94 | 317000,21 | rezerwat - część 3 |
| 491 | 602257,71 | 318037,25 | rezerwat - część 3 | 537 | 601667,77 | 316995,14 | rezerwat - część 3 |
| 492 | 602253,43 | 318024,84 | rezerwat - część 3 | 538 | 601646,17 | 316901,83 | rezerwat - część 3 |



| Lp. | X         | Y         | Komentarz          | Lp. | X         | Y         | Komentarz          |
|-----|-----------|-----------|--------------------|-----|-----------|-----------|--------------------|
| 539 | 601604,11 | 316684,62 | rezerwat - część 3 | 585 | 601280,42 | 314584,26 | rezerwat - część 3 |
| 540 | 601616,46 | 316686,70 | rezerwat - część 3 | 586 | 601352,60 | 314644,16 | rezerwat - część 3 |
| 541 | 601621,28 | 316682,50 | rezerwat - część 3 | 587 | 601389,39 | 314830,78 | rezerwat - część 3 |
| 542 | 601745,11 | 316580,75 | rezerwat - część 3 | 588 | 601492,22 | 314834,54 | rezerwat - część 3 |
| 543 | 601786,57 | 316586,99 | rezerwat - część 3 | 589 | 601608,49 | 314897,74 | rezerwat - część 3 |
| 544 | 601823,14 | 316555,88 | rezerwat - część 3 | 590 | 601820,56 | 315018,63 | rezerwat - część 3 |
| 545 | 601906,93 | 316476,66 | rezerwat - część 3 | 591 | 601916,11 | 315038,80 | rezerwat - część 3 |
| 546 | 601979,38 | 316351,32 | rezerwat - część 3 | 592 | 602060,96 | 315098,41 | rezerwat - część 3 |
| 547 | 601985,22 | 316341,22 | rezerwat - część 3 | 593 | 602029,18 | 315149,18 | rezerwat - część 3 |
| 548 | 601911,12 | 316220,60 | rezerwat - część 3 | 594 | 602035,89 | 315161,92 | rezerwat - część 3 |
| 549 | 601858,02 | 316157,20 | rezerwat - część 3 | 595 | 602057,17 | 315202,34 | rezerwat - część 3 |
| 550 | 601765,88 | 316109,12 | rezerwat - część 3 | 596 | 602103,10 | 315345,84 | rezerwat - część 3 |
| 551 | 601640,70 | 316045,34 | rezerwat - część 3 | 597 | 602092,16 | 315542,53 | rezerwat - część 3 |
| 552 | 601549,70 | 315999,21 | rezerwat - część 3 | 598 | 602065,90 | 315651,49 | rezerwat - część 3 |
| 553 | 601580,70 | 315935,41 | rezerwat - część 3 | 599 | 602148,35 | 315738,08 | rezerwat - część 3 |
| 554 | 601535,87 | 315859,11 | rezerwat - część 3 | 600 | 602233,70 | 315822,28 | rezerwat - część 3 |
| 555 | 601508,37 | 315802,97 | rezerwat - część 3 | 601 | 602199,61 | 315880,44 | rezerwat - część 3 |
| 556 | 601486,02 | 315757,37 | rezerwat - część 3 | 602 | 602148,55 | 315928,78 | rezerwat - część 3 |
| 557 | 601484,26 | 315753,77 | rezerwat - część 3 | 603 | 602239,51 | 316062,77 | rezerwat - część 3 |
| 558 | 601473,70 | 315732,22 | rezerwat - część 3 | 604 | 602361,18 | 316156,08 | rezerwat - część 3 |
| 559 | 601390,44 | 315522,48 | rezerwat - część 3 | 605 | 602385,46 | 316181,90 | rezerwat - część 3 |
| 560 | 601327,91 | 315376,11 | rezerwat - część 3 | 606 | 602420,43 | 316193,68 | rezerwat - część 3 |
| 561 | 601353,19 | 315276,08 | rezerwat - część 3 | 607 | 602447,32 | 316224,00 | rezerwat - część 3 |
| 562 | 601298,05 | 315194,16 | rezerwat - część 3 | 608 | 602427,87 | 316256,33 | rezerwat - część 3 |
| 563 | 601229,71 | 315125,93 | rezerwat - część 3 | 609 | 602442,69 | 316286,86 | rezerwat - część 3 |
| 564 | 601169,19 | 315055,56 | rezerwat - część 3 | 610 | 602472,85 | 316312,12 | rezerwat - część 3 |
| 565 | 601088,20 | 315024,79 | rezerwat - część 3 | 611 | 602484,59 | 316332,28 | rezerwat - część 3 |
| 566 | 601087,82 | 315022,83 | rezerwat - część 3 | 612 | 602487,66 | 316347,42 | rezerwat - część 3 |
| 567 | 601086,35 | 315014,97 | rezerwat - część 3 | 613 | 602493,89 | 316367,62 | rezerwat - część 3 |
| 568 | 601062,04 | 314886,54 | rezerwat - część 3 | 614 | 602479,20 | 316407,05 | rezerwat - część 3 |
| 569 | 600956,79 | 314860,44 | rezerwat - część 3 | 615 | 602489,11 | 316476,26 | rezerwat - część 3 |
| 570 | 600938,80 | 314846,16 | rezerwat - część 3 | 616 | 602508,37 | 316517,02 | rezerwat - część 3 |
| 571 | 601010,05 | 314554,58 | rezerwat - część 3 | 617 | 602542,13 | 316574,02 | rezerwat - część 3 |
| 572 | 601011,24 | 314521,39 | rezerwat - część 3 | 618 | 602629,35 | 316652,02 | rezerwat - część 3 |
| 573 | 601007,74 | 314479,00 | rezerwat - część 3 | 619 | 602642,65 | 316686,85 | rezerwat - część 3 |
| 574 | 600946,72 | 314371,29 | rezerwat - część 3 | 620 | 602663,02 | 316740,22 | rezerwat - część 3 |
| 575 | 600942,15 | 314350,33 | rezerwat - część 3 | 621 | 602675,24 | 316795,65 | rezerwat - część 3 |
| 576 | 600945,59 | 314298,42 | rezerwat - część 3 | 622 | 602670,70 | 316879,47 | rezerwat - część 3 |
| 577 | 600961,45 | 314195,51 | rezerwat - część 3 | 623 | 602677,07 | 316927,94 | rezerwat - część 3 |
| 578 | 600974,94 | 314172,16 | rezerwat - część 3 | 624 | 602677,53 | 316943,93 | rezerwat - część 3 |
| 579 | 601027,14 | 314117,30 | rezerwat - część 3 | 625 | 602692,84 | 316989,57 | rezerwat - część 3 |
| 580 | 601110,55 | 314050,26 | rezerwat - część 3 | 626 | 602753,40 | 317026,80 | rezerwat - część 3 |
| 581 | 601180,32 | 314336,58 | rezerwat - część 3 | 627 | 602812,33 | 317054,50 | rezerwat - część 3 |
| 582 | 601123,39 | 314346,00 | rezerwat - część 3 | 628 | 602848,81 | 317095,73 | rezerwat - część 3 |
| 583 | 601215,29 | 314464,65 | rezerwat - część 3 | 629 | 602852,95 | 317051,68 | rezerwat - część 3 |
| 584 | 601303,70 | 314504,22 | rezerwat - część 3 | 630 | 602879,86 | 316998,01 | rezerwat - część 3 |

| Lp. | X         | Y         | Komentarz          | Lp. | X         | Y         | Komentarz          |
|-----|-----------|-----------|--------------------|-----|-----------|-----------|--------------------|
| 631 | 602881,63 | 317100,61 | rezerwat - część 3 | 677 | 606960,01 | 317416,30 | rezerwat - część 3 |
| 632 | 603042,38 | 317104,13 | rezerwat - część 3 | 678 | 607020,59 | 317399,84 | rezerwat - część 3 |
| 633 | 603263,46 | 317142,72 | rezerwat - część 3 | 679 | 607050,01 | 317397,30 | rezerwat - część 3 |
| 634 | 603270,01 | 317160,40 | rezerwat - część 3 | 680 | 607071,33 | 317391,80 | rezerwat - część 3 |
| 635 | 603746,88 | 316981,26 | rezerwat - część 3 | 681 | 607091,06 | 317387,71 | rezerwat - część 3 |
| 636 | 603767,85 | 316972,52 | rezerwat - część 3 | 682 | 607130,62 | 317387,36 | rezerwat - część 3 |
| 637 | 603824,05 | 316939,54 | rezerwat - część 3 | 683 | 607162,81 | 317393,06 | rezerwat - część 3 |
| 638 | 603873,99 | 316920,20 | rezerwat - część 3 | 684 | 607224,77 | 317401,58 | rezerwat - część 3 |
| 639 | 603889,08 | 316923,74 | rezerwat - część 3 | 685 | 607320,27 | 317399,31 | rezerwat - część 3 |
| 640 | 603894,76 | 316920,13 | rezerwat - część 3 | 686 | 607355,73 | 317397,57 | rezerwat - część 3 |
| 641 | 603780,96 | 316628,49 | rezerwat - część 3 | 687 | 607355,38 | 317347,68 | rezerwat - część 3 |
| 642 | 604182,67 | 316479,49 | rezerwat - część 3 | 688 | 607373,21 | 317305,35 | rezerwat - część 3 |
| 643 | 604194,83 | 316517,86 | rezerwat - część 3 | 689 | 607490,92 | 317260,60 | rezerwat - część 3 |
| 644 | 604258,25 | 316538,75 | rezerwat - część 3 | 690 | 607525,48 | 317248,89 | rezerwat - część 3 |
| 645 | 604292,95 | 316552,48 | rezerwat - część 3 | 691 | 607563,65 | 317168,00 | rezerwat - część 3 |
| 646 | 604364,52 | 316581,10 | rezerwat - część 3 | 692 | 607645,53 | 317145,51 | rezerwat - część 3 |
| 647 | 604392,35 | 316587,09 | rezerwat - część 3 | 693 | 607665,54 | 317145,78 | rezerwat - część 3 |
| 648 | 604458,65 | 316585,86 | rezerwat - część 3 | 694 | 607698,09 | 317174,23 | rezerwat - część 3 |
| 649 | 604699,20 | 316594,01 | rezerwat - część 3 | 695 | 607786,38 | 317140,78 | rezerwat - część 3 |
| 650 | 604700,76 | 316609,86 | rezerwat - część 3 | 696 | 607855,99 | 317107,79 | rezerwat - część 3 |
| 651 | 604739,06 | 316602,05 | rezerwat - część 3 | 697 | 607895,99 | 317089,55 | rezerwat - część 3 |
| 652 | 604809,49 | 316580,82 | rezerwat - część 3 | 698 | 607912,63 | 317045,99 | rezerwat - część 3 |
| 653 | 604872,67 | 316527,47 | rezerwat - część 3 | 699 | 607923,54 | 317037,24 | rezerwat - część 3 |
| 654 | 604898,16 | 316508,42 | rezerwat - część 3 | 700 | 607941,04 | 317033,67 | rezerwat - część 3 |
| 655 | 604930,78 | 316496,54 | rezerwat - część 3 | 701 | 607969,27 | 317061,15 | rezerwat - część 3 |
| 656 | 605019,94 | 316478,18 | rezerwat - część 3 | 702 | 608040,56 | 316932,93 | rezerwat - część 3 |
| 657 | 605104,81 | 316465,71 | rezerwat - część 3 | 703 | 608086,64 | 316857,84 | rezerwat - część 3 |
| 658 | 605174,91 | 316456,57 | rezerwat - część 3 | 704 | 608178,16 | 316759,67 | rezerwat - część 3 |
| 659 | 605126,33 | 316533,85 | rezerwat - część 3 | 705 | 608220,50 | 316746,52 | rezerwat - część 3 |
| 660 | 605072,35 | 316679,70 | rezerwat - część 3 | 706 | 608244,93 | 316723,42 | rezerwat - część 3 |
| 661 | 605214,27 | 316728,66 | rezerwat - część 3 | 707 | 608258,62 | 316711,03 | rezerwat - część 3 |
| 662 | 605201,59 | 316768,57 | rezerwat - część 3 | 708 | 608274,36 | 316695,90 | rezerwat - część 3 |
| 663 | 605653,07 | 316905,55 | rezerwat - część 3 | 709 | 608328,67 | 316670,07 | rezerwat - część 3 |
| 664 | 606241,14 | 317088,03 | rezerwat - część 3 | 710 | 608359,39 | 316664,41 | rezerwat - część 3 |
| 665 | 606230,72 | 317130,35 | rezerwat - część 3 | 711 | 608462,89 | 316694,35 | rezerwat - część 3 |
| 666 | 606256,65 | 317136,15 | rezerwat - część 3 | 712 | 608475,53 | 316657,97 | rezerwat - część 3 |
| 667 | 606266,85 | 317097,44 | rezerwat - część 3 | 713 | 608503,21 | 316617,66 | rezerwat - część 3 |
| 668 | 606735,54 | 317193,50 | rezerwat - część 3 | 714 | 608553,98 | 316569,98 | rezerwat - część 3 |
| 669 | 606769,54 | 317039,82 | rezerwat - część 3 | 715 | 608576,95 | 316541,90 | rezerwat - część 3 |
| 670 | 606817,07 | 317063,11 | rezerwat - część 3 | 716 | 608598,20 | 316497,04 | rezerwat - część 3 |
| 671 | 606827,92 | 317080,68 | rezerwat - część 3 | 717 | 608667,32 | 316443,34 | rezerwat - część 3 |
| 672 | 606854,64 | 317154,99 | rezerwat - część 3 | 718 | 608727,23 | 316430,61 | rezerwat - część 3 |
| 673 | 606873,30 | 317222,21 | rezerwat - część 3 | 719 | 608786,93 | 316422,97 | rezerwat - część 3 |
| 674 | 606882,13 | 317322,21 | rezerwat - część 3 | 720 | 608852,29 | 316425,51 | rezerwat - część 3 |
| 675 | 606879,60 | 317388,96 | rezerwat - część 3 | 721 | 608948,81 | 316350,47 | rezerwat - część 3 |
| 676 | 606871,90 | 317446,43 | rezerwat - część 3 | 722 | 609056,72 | 316353,10 | rezerwat - część 3 |



| Lp. | X         | Y         | Komentarz          | Lp. | X                | Y                | Komentarz                 |
|-----|-----------|-----------|--------------------|-----|------------------|------------------|---------------------------|
| 723 | 609155,76 | 316336,66 | rezerwat - część 3 | 768 | 610405,34        | 316835,44        | rezerwat - część 3        |
| 724 | 609162,06 | 316316,12 | rezerwat - część 3 | 769 | 610443,08        | 316826,45        | rezerwat - część 3        |
| 725 | 609200,29 | 316329,26 | rezerwat - część 3 | 770 | 610543,00        | 316807,26        | rezerwat - część 3        |
| 726 | 609257,14 | 316349,68 | rezerwat - część 3 | 771 | 610569,18        | 316804,57        | rezerwat - część 3        |
| 727 | 609277,72 | 316357,45 | rezerwat - część 3 | 772 | 610627,87        | 316806,95        | rezerwat - część 3        |
| 728 | 609297,28 | 316366,64 | rezerwat - część 3 | 773 | 610662,98        | 316811,26        | rezerwat - część 3        |
| 729 | 609332,68 | 316390,43 | rezerwat - część 3 | 774 | 610678,36        | 316818,94        | rezerwat - część 3        |
| 730 | 609404,10 | 316443,55 | rezerwat - część 3 | 775 | 610680,19        | 316820,74        | rezerwat - część 3        |
| 731 | 609468,19 | 316491,79 | rezerwat - część 3 | 776 | 610683,28        | 316822,87        | rezerwat - część 3        |
| 732 | 609502,50 | 316513,75 | rezerwat - część 3 | 777 | 610698,20        | 316830,93        | rezerwat - część 3        |
| 733 | 609517,70 | 316521,51 | rezerwat - część 3 | 778 | 610710,49        | 316835,39        | rezerwat - część 3        |
| 734 | 609572,97 | 316537,91 | rezerwat - część 3 | 779 | 610751,78        | 316853,91        | rezerwat - część 3        |
| 735 | 609611,88 | 316546,62 | rezerwat - część 3 | 780 | 610801,59        | 316866,69        | rezerwat - część 3        |
| 736 | 609642,25 | 316546,56 | rezerwat - część 3 | 781 | 610855,43        | 316878,26        | rezerwat - część 3        |
| 737 | 609664,76 | 316545,00 | rezerwat - część 3 | 782 | 610886,41        | 316887,05        | rezerwat - część 3        |
| 738 | 609703,97 | 316532,01 | rezerwat - część 3 | 783 | 610900,56        | 316891,05        | rezerwat - część 3        |
| 739 | 609735,97 | 316518,39 | rezerwat - część 3 | 784 | 610924,42        | 316896,82        | rezerwat - część 3        |
| 740 | 609768,77 | 316512,98 | rezerwat - część 3 | 785 | 610807,51        | 317026,88        | rezerwat - część 3        |
| 741 | 609774,71 | 316510,60 | rezerwat - część 3 | 786 | 610780,30        | 317067,09        | rezerwat - część 3        |
| 742 | 609790,75 | 316512,87 | rezerwat - część 3 | 787 | 610732,65        | 317109,71        | rezerwat - część 3        |
| 743 | 609801,96 | 316518,84 | rezerwat - część 3 | 788 | 610718,27        | 317124,40        | rezerwat - część 3        |
| 744 | 609812,04 | 316524,20 | rezerwat - część 3 | 789 | 610665,70        | 317204,41        | rezerwat - część 3        |
| 745 | 609832,12 | 316537,24 | rezerwat - część 3 | 790 | 610609,75        | 317332,32        | rezerwat - część 3        |
| 746 | 609849,23 | 316554,31 | rezerwat - część 3 | 791 | 610581,37        | 317404,40        | rezerwat - część 3        |
| 747 | 609866,46 | 316578,08 | rezerwat - część 3 | 792 | 610567,67        | 317423,06        | rezerwat - część 3        |
| 748 | 609879,17 | 316602,18 | rezerwat - część 3 | 793 | 610545,22        | 317441,00        | rezerwat - część 3        |
| 749 | 609882,58 | 316608,68 | rezerwat - część 3 | 794 | 610533,66        | 317445,48        | rezerwat - część 3        |
| 750 | 609894,75 | 316647,89 | rezerwat - część 3 | 795 | 610516,70        | 317446,37        | rezerwat - część 3        |
| 751 | 609898,67 | 316660,25 | rezerwat - część 3 | 796 | 610484,42        | 317438,39        | rezerwat - część 3        |
| 752 | 609921,32 | 316731,60 | rezerwat - część 3 | 797 | 610467,04        | 317438,13        | rezerwat - część 3        |
| 753 | 609940,93 | 316794,30 | rezerwat - część 3 | 798 | 610454,51        | 317444,19        | rezerwat - część 3        |
| 754 | 609953,37 | 316823,94 | rezerwat - część 3 | 799 | 610496,80        | 317636,67        | rezerwat - część 3        |
| 755 | 609963,02 | 316836,62 | rezerwat - część 3 | 800 | 610871,64        | 317643,07        | rezerwat - część 3        |
| 756 | 609975,82 | 316847,44 | rezerwat - część 3 | 801 | 610881,64        | 317717,09        | rezerwat - część 3        |
| 757 | 610006,23 | 316856,21 | rezerwat - część 3 | 802 | 610900,41        | 317754,32        | rezerwat - część 3        |
| 758 | 610038,06 | 316852,78 | rezerwat - część 3 | 803 | 610987,43        | 317741,08        | rezerwat - część 3        |
| 759 | 610093,69 | 316841,81 | rezerwat - część 3 | 804 | 611068,27        | 317723,63        | rezerwat - część 3        |
| 760 | 610115,72 | 316837,40 | rezerwat - część 3 | 805 | 611152,67        | 317744,22        | rezerwat - część 3        |
| 761 | 610149,50 | 316835,12 | rezerwat - część 3 | 806 | 611211,66        | 317689,10        | rezerwat - część 3        |
| 762 | 610169,41 | 316837,52 | rezerwat - część 3 | 807 | 611368,91        | 317644,90        | rezerwat - część 3        |
| 763 | 610203,53 | 316844,35 | rezerwat - część 3 | 808 | 611498,57        | 317649,02        | rezerwat - część 3        |
| 764 | 610263,78 | 316859,30 | rezerwat - część 3 | 809 | 611660,16        | 317648,07        | rezerwat - część 3        |
| 765 | 610293,66 | 316865,15 | rezerwat - część 3 | 810 | 611797,59        | 317649,50        | rezerwat - część 3        |
| 766 | 610324,37 | 316865,16 | rezerwat - część 3 | 811 | <b>611811,14</b> | <b>317663,31</b> | <b>rezerwat - część 3</b> |
| 767 | 610354,34 | 316858,43 | rezerwat - część 3 |     |                  |                  |                           |