



DZIENNIK URZĘDOWY

WOJEWÓDZTWA ZACHODNIOPOMORSKIEGO

Szczecin, dnia 15 grudnia 2016 r.

Poz. 5026

ZARZĄDZENIE

REGIONALNEGO DYREKTORA OCHRONY ŚRODOWISKA W SZCZECINIE

z dnia 12 grudnia 2016 r.

w sprawie rezerwatu przyrody „Wiejkowski Las im. Zbigniewa Wabiszczewicza”

Na podstawie art. 13 ust. 3 ustawy z dnia 16 kwietnia 2004 r. o ochronie przyrody (Dz. U. z 2015 r. poz. 1651, zm. z 2014 r. poz. 926, z 2015 r. poz. 1045 i z 2016 r. poz. 422) zarządza się, co następuje.

§ 1. 1. Rezerwat przyrody pod nazwą "Wiejkowski Las im. Zbigniewa Wabiszczewicza", zwany dalej „rezerwatem”, obejmuje obszar o łącznej powierzchni 130,09 ha zlokalizowany na terenie gmin Wolin i Przybierów, w powiatach kamieńskim i goleniowskim, w województwie zachodniopomorskim.

2. Położenie i przebieg granicy rezerwatu w postaci współrzędnych punktów ich załamania w układzie współrzędnych płaskich prostokątnych PL-1992 przedstawia załącznik nr 1 do zarządzenia.

3. Położenie i przebieg granicy rezerwatu w postaci mapy przedstawia załącznik nr 2 do zarządzenia.

§ 2. Celem ochrony w rezerwacie jest zachowanie borów i lasów bagiennych torfowisk wysokich, śródleśnych jezior eutroficznym oraz bogatej populacji woskownicy europejskiej *Myrica gale* i cisa pospolitego *Taxus baccata*.

§ 3. 1. Dla rezerwatu przyrody określa się rodzaj – Leśny (L).

2. Dla rezerwatu określa się typ i podtyp:

- 1) ze względu na dominujący przedmiot ochrony: typ – Fitocenotyczny (PFi), podtyp – zbiorowisk leśnych (zl);
- 2) ze względu na główny typ ekosystemu: typ – Różnych ekosystemów (EE), podtyp – mozaiki różnych ekosystemów (me).

§ 4. Nadzór nad rezerwatem sprawuje Regionalny Konserwator Przyrody w Szczecinie.

§ 5. Zarządzenie wchodzi w życie po upływie 14 dni od dnia ogłoszenia¹⁾.

Zastępca Regionalnego Dyrektora Ochrony Środowiska w Szczecinie

Sylvia Jurzyk - Nordlów

¹⁾ zarządzenie było poprzedzone rozporządzeniem Nr 33/2008 Wojewody Zachodniopomorskiego z dnia 12 sierpnia 2008 r. w sprawie uznania za rezerwat przyrody „Wiejkowski Las” (Dz. Urz. Woj. Zach. Nr 73, poz. 1594, zm. z 2009 r. Nr 12, poz. 460), które traci moc z dniem wejścia w życie niniejszego zarządzenia.

**Załącznik nr 1 do zarządzenia
Regionalnego Dyrektora Ochrony Środowiska w Szczecinie
z dnia 12 grudnia 2016 r.**

Położenie i przebieg granicy rezerwatu przyrody „Wiejkowski Las im. Zbigniewa Wabiszczewicza” w postaci wykazu współrzędnych punktów załamania granic według układu współrzędnych płaskich prostokątnych PL-1992.

Lp.	X	Y	Komentarz	Lp.	X	Y	Komentarz
1	667086,92	216746,98	poligon 1	38	667326,50	216059,91	poligon 1
2	667077,87	216742,30		39	667343,59	216055,61	
3	667004,37	216686,57		40	667385,21	216059,80	
4	666864,44	216674,56		41	667402,68	216054,46	
5	666860,80	216525,28		42	667434,22	216032,23	
6	666853,53	216525,25		43	667468,21	215992,48	
7	666750,81	216508,02		44	667477,22	215987,37	
8	666747,69	216481,29		45	667521,89	215979,87	
9	666721,98	216433,18		46	667553,33	215965,54	
10	666708,24	216414,66		47	667585,39	215966,13	
11	666697,02	216399,54		48	667545,39	216015,19	
12	666646,20	216331,04		49	667530,06	216036,74	
13	666638,95	216298,74		50	667512,13	216071,39	
14	666658,84	216256,26		51	667488,24	216084,03	
15	666668,60	216249,32		52	667475,37	216082,57	
16	666720,41	216187,73		53	667461,27	216078,18	
17	666767,46	216215,71		54	667444,69	216076,11	
18	666803,70	216235,48		55	667426,87	216088,54	
19	666847,85	216222,30		56	667418,17	216101,70	
20	666862,35	216211,76		57	667367,62	216108,75	
21	666900,00	216160,28		58	667327,78	216123,55	
22	666982,35	216113,59		59	667264,43	216131,89	
23	667050,71	216124,62		60	667227,62	216159,21	
24	667086,90	216133,32		61	667198,51	216186,70	
25	667097,80	216131,30		62	667198,03	216204,11	
26	667152,82	216123,74		63	667196,54	216234,75	
27	667152,75	216125,92		64	667192,60	216315,76	
28	667150,53	216128,39		65	667189,11	216393,60	
29	667199,82	216138,86		66	667182,82	216533,61	
30	667210,69	216140,62		67	667179,45	216581,35	
31	667223,29	216136,93		68	667175,59	216631,07	
32	667243,19	216112,54		69	667173,46	216659,84	
33	667255,77	216100,70		70	667168,89	216721,54	
34	667261,72	216091,21		71	667086,92	216746,98	
35	667273,42	216078,04		72	668440,87	218482,61	
36	667286,93	216072,15		73	668427,86	218538,82	
37	667309,71	216066,14		74	668407,38	218565,27	

Lp.	X	Y	Komentarz	Lp.	X	Y	Komentarz
75	668367,76	218545,78	poligon 2	119	666990,62	218363,48	poligon 2
76	668326,89	218578,32		120	666979,58	218322,46	
77	668274,89	218597,70		121	666962,44	218297,42	
78	668268,06	218619,87		122	666948,42	218291,03	
79	668245,04	218630,83		123	666938,34	218304,02	
80	668200,12	218627,81		124	666917,63	218330,70	
81	668183,45	218623,21		125	666912,10	218333,98	
82	668162,18	218599,36		126	666901,49	218340,26	
83	668111,78	218573,16		127	666880,95	218330,70	
84	668097,89	218633,88		128	666844,15	218313,57	
85	668110,99	218708,10		129	666838,14	218309,10	
86	668141,38	218735,13		130	666807,84	218284,84	
87	668150,30	218753,11		131	666811,12	218280,71	
88	668116,80	218848,85		132	666852,01	218254,33	
89	668115,35	218853,06		133	666859,91	218187,89	
90	668096,96	218875,03		134	666821,62	218114,87	
91	668051,06	218896,22		135	666857,75	218115,83	
92	668000,65	218865,66		136	666976,14	218118,97	
93	667913,34	218709,69		137	666990,36	218069,65	
94	667792,71	218681,11		138	666987,72	218042,63	
95	667729,46	218673,33		139	666948,72	218005,01	
96	667687,09	218669,80		140	666941,41	217948,17	
97	667649,52	218667,71		141	666976,15	217891,78	
98	667531,03	218706,44		142	667076,36	217916,59	
99	667373,44	218748,08		143	667083,67	217919,37	
100	667333,75	218757,75		144	667236,90	217987,49	
101	667273,58	218734,29		145	667279,82	218029,74	
102	667232,34	218685,44		146	667311,48	218022,12	
103	667099,61	218811,45		147	667361,78	218008,66	
104	666985,02	218826,62		148	667421,71	217979,32	
105	666973,44	218830,61		149	667556,00	217906,21	
106	666970,32	218830,02		150	667582,62	217869,89	
107	666971,23	218816,65		151	667578,50	217854,13	
108	666975,49	218776,91		152	667583,73	217854,71	
109	666982,54	218723,48	153	667734,71	217871,34		
110	666990,95	218659,70	154	667909,33	217890,59		
111	666994,11	218630,71	155	668060,57	217907,25		
112	667002,97	218550,16	156	668093,21	217910,85		
113	667008,50	218547,87	157	668203,44	217923,00		
114	667011,53	218526,94	158	668220,43	217974,73		
115	667015,25	218501,22	159	668200,85	218028,97		
116	667022,79	218444,81	160	668218,31	218079,77		
117	667030,03	218393,80	161	668184,43	218144,58		
118	667015,00	218379,96	162	668164,07	218175,81		



Lp.	X	Y	Komentarz	Lp.	X	Y	Komentarz
163	668140,00	218198,04	poligon 2	173	668252,52	218355,65	poligon 2
164	668082,25	218228,61		174	668281,70	218348,05	
165	668067,86	218246,15		175	668353,90	218340,83	
166	668044,02	218283,03		176	668390,97	218347,13	
167	668012,54	218312,26		177	668434,59	218376,47	
168	667988,25	218347,79		178	668432,67	218383,71	
169	667968,53	218402,76		179	668430,76	218404,36	
170	667975,70	218403,50		180	668441,97	218455,31	
171	668116,17	218361,96		181	668440,87	218482,61	
172	668173,86	218361,40					

**Załącznik nr 2 do zarządzenia
Regionalnego Dyrektora Ochrony Środowiska w Szczecinie
z dnia 12 grudnia 2016 r.**

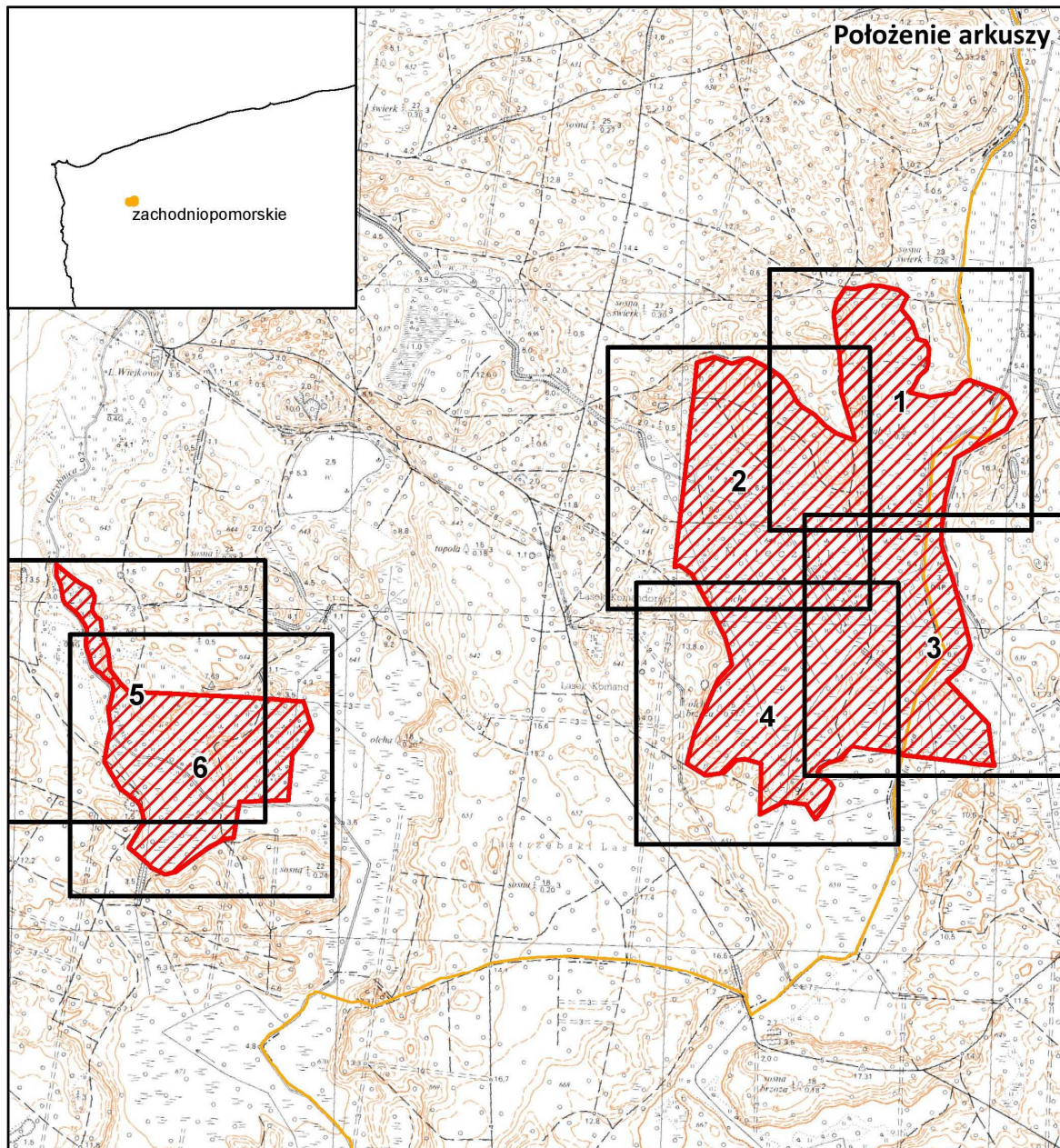
Położenie i przebieg granicy rezerwatu przyrody "Wiejkowski Las im. Zbigniewa Wabiszczewicza"

**Objaśnienia do arkuszy**

Inne granice:

-  obszar rezerwatu przyrody
-  powiaty
-  gminy

0 270 540 1 080 m





Układ współrzędnych: PL-1992

Przygotowanie mapy: Regionalna Dyrekcja Ochrony Środowiska w Szczecinie
Dane topograficzne: Główny Urząd Geodezji i Kartografii (15.04.2013r.)

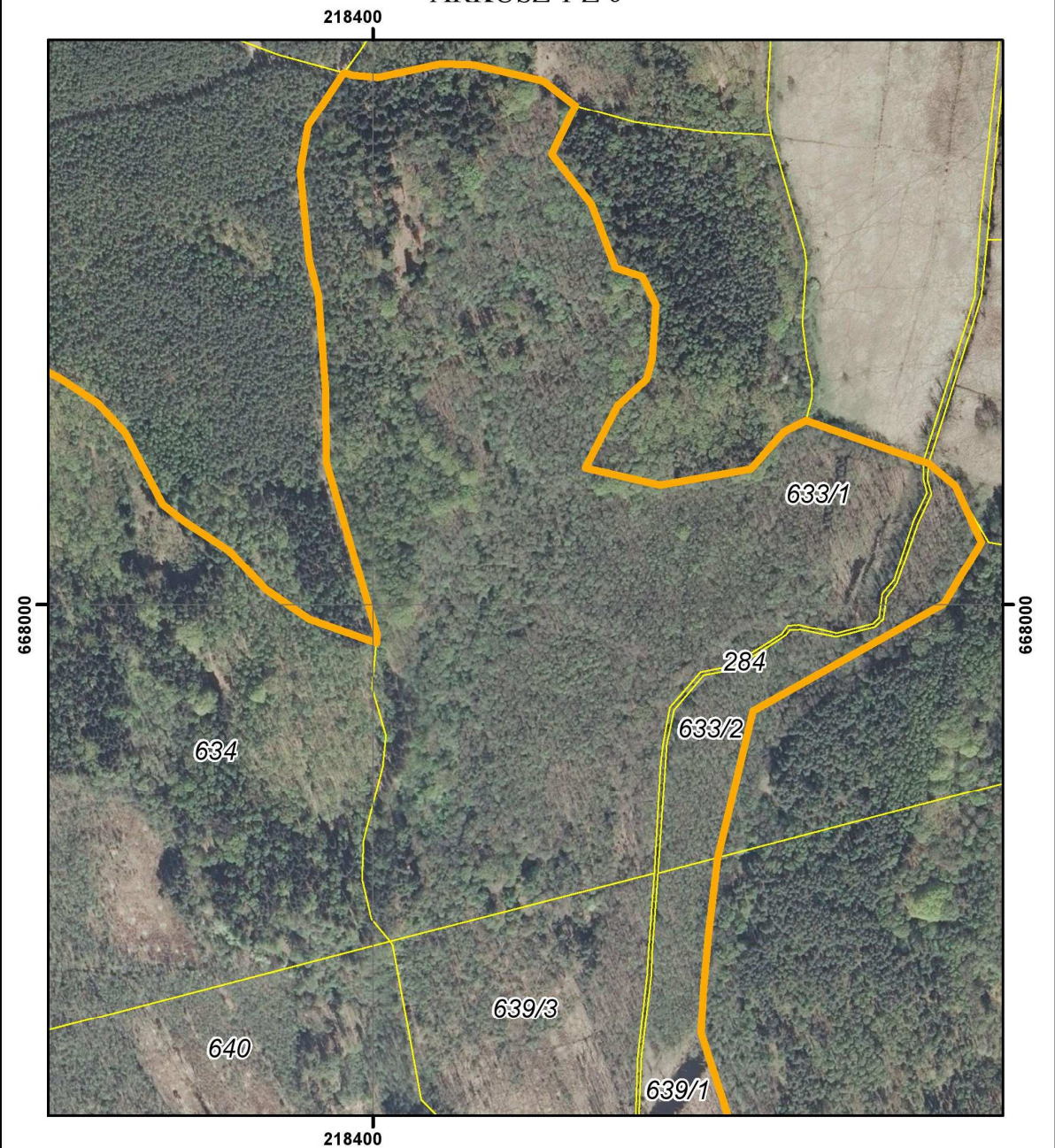
POŁOŻENIE I PRZEBIEG GRANICY REZERWATU PRZYRODY
 "WIEJKOWSKI LAS IM. ZBIGNIEWA WABISZCZEWICZA"
 ARKUSZ 1 Z 6



Objaśnienia:

-  Granica rezerwatu
-  Granica działki ewidencyjnej

układ współrzędnych: PL-1992



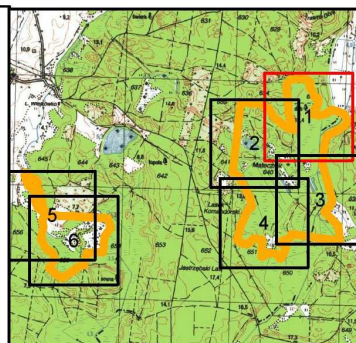

- System Identyfikacji Działek Rolnych baza danych (08.04.2016 r.)
- Mapa topograficzna: Główny Urząd Geodezji i Kartografii usługa przeglądania (15.04.2013r.)
- Ortofotomapa: Główny Urząd Geodezji i Kartografii usługa przeglądania (2011r.)

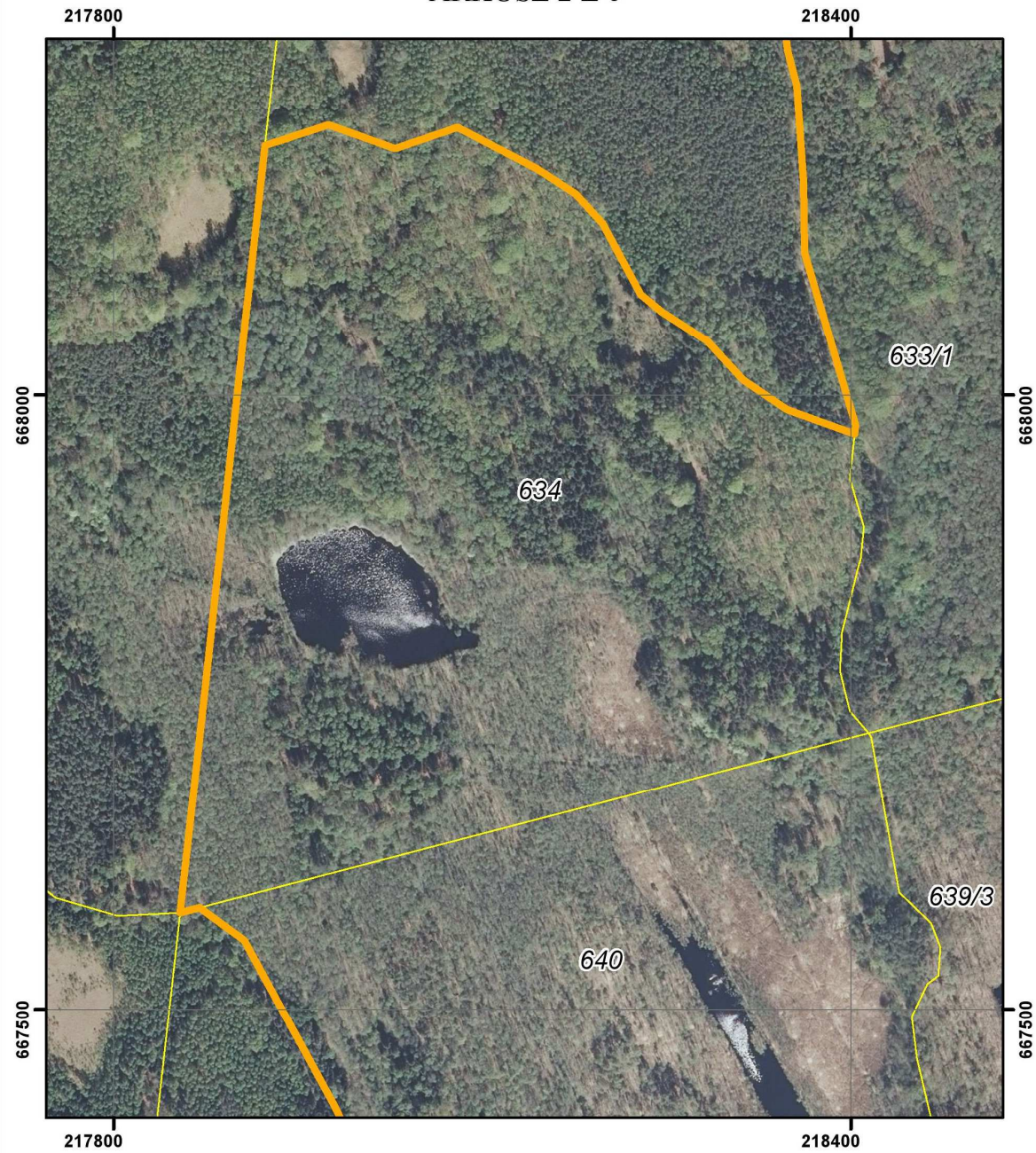

POŁOŻENIE I PRZEBIEG GRANICY REZERWATU PRZYRODY
 "WIEJKOWSKI LAS IM. ZBIGNIEWA WABISZCZEWICZA"
 ARKUSZ 2 Z 6



Objaśnienia:

-  Granica rezerwatu
-  Granica działki ewidencyjnej

układ współrzędnych: PL-1992

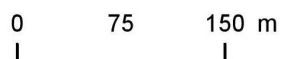

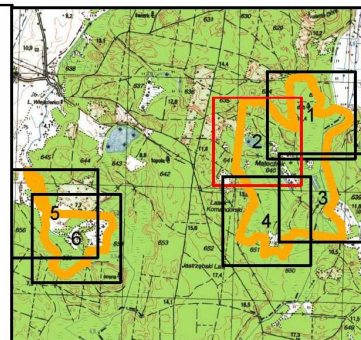

- System Identyfikacji Działek Rolnych baza danych (08.04.2016 r.)
- Mapa topograficzna: Główny Urząd Geodezji i Kartografii usługa przeglądania (15.04.2013r.)
- Ortofotomapa: Główny Urząd Geodezji i Kartografii usługa przeglądania (2011r.)

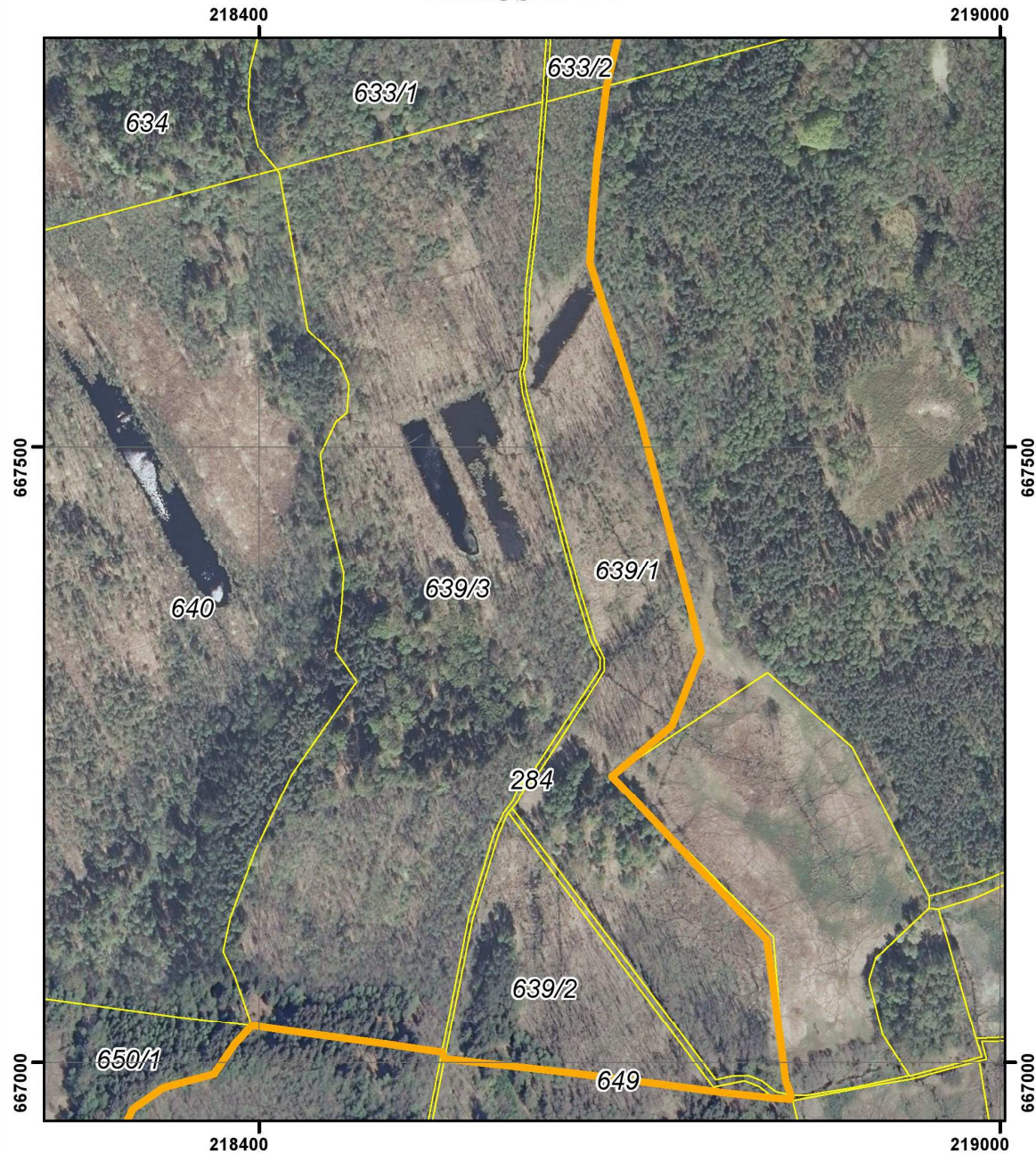

POŁOŻENIE I PRZEBIEG GRANICY REZERWATU PRZYRODY
 "WIEJKOWSKI LAS IM. ZBIGNIEWA WABISZCZEWICZA"
 ARKUSZ 3 Z 6



Objaśnienia:

-  Granica rezerwatu
-  Granica działki ewidencyjnej

układ współrzędnych: PL-1992



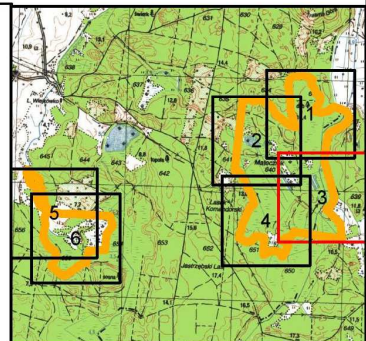

- System Identyfikacji Działek Rolnych
baza danych (08.04.2016 r.)
- Mapa topograficzna: Główny Urząd Geodezji i Kartografii
usługa przeglądania (15.04.2013r.)
- Ortofotomapa: Główny Urząd Geodezji i Kartografii
usługa przeglądania (2011r.)

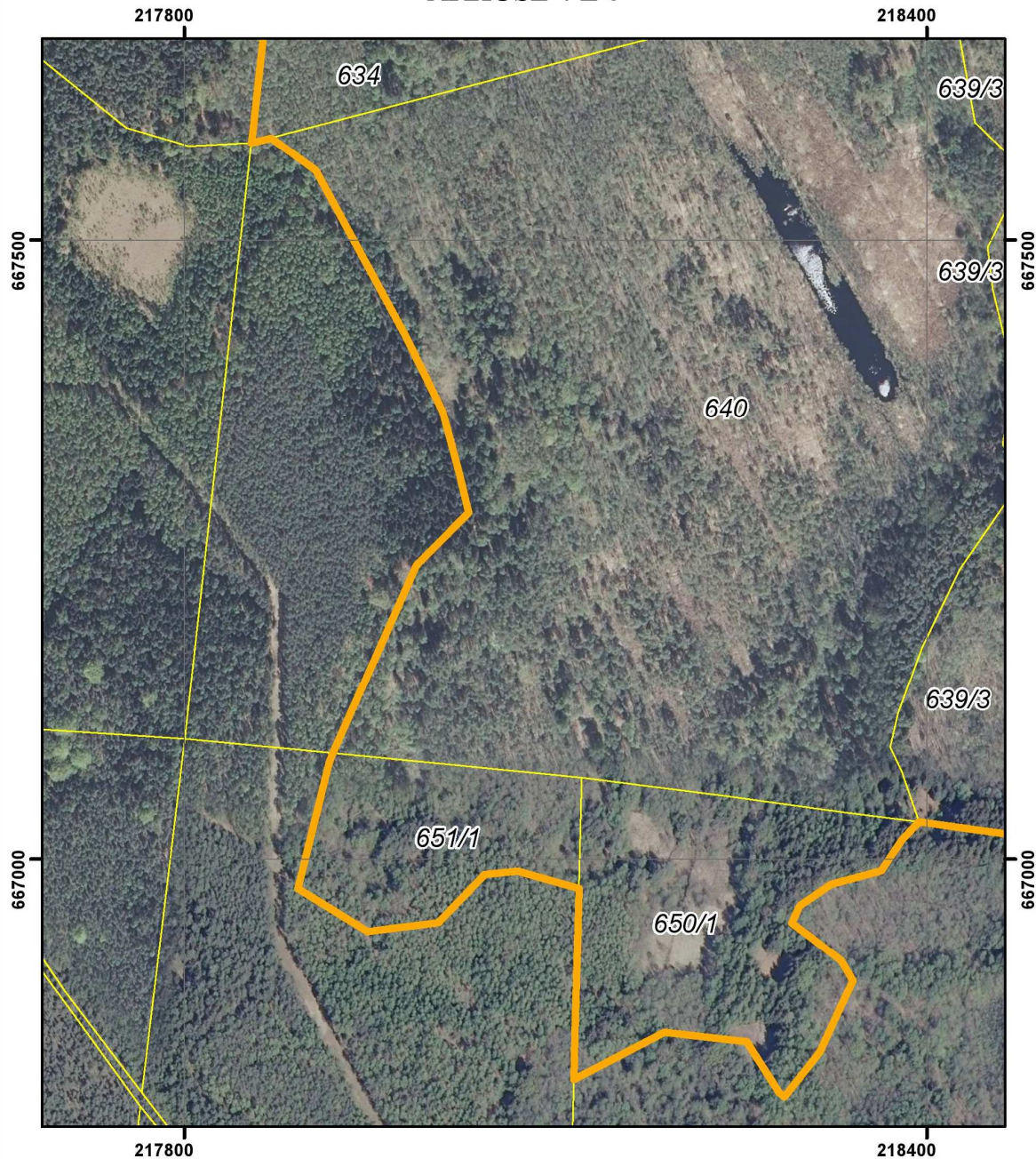

POŁOŻENIE I PRZEBIEG GRANICY REZERWATU PRZYRODY
"WIEJKOWSKI LAS IM. ZBIGNIEWA WABISZCZEWICZA"
ARKUSZ 4 Z 6



Objaśnienia:

-  Granica rezerwatu
-  Granica działki ewidencyjnej

układ współrzędnych: PL-1992

0 75 150 m



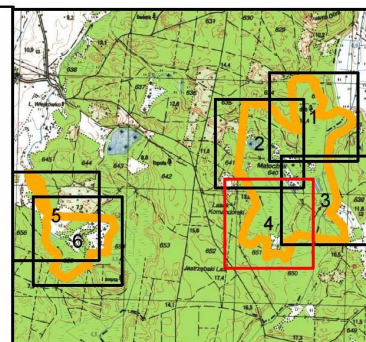

- System Identyfikacji Działek Rolnych
baza danych (08.04.2016 r.)
- Mapa topograficzna: Główny Urząd Geodezji i Kartografii
usługa przeglądania (15.04.2013r.)
- Ortofotomapa: Główny Urząd Geodezji i Kartografii
usługa przeglądania (2011r.)

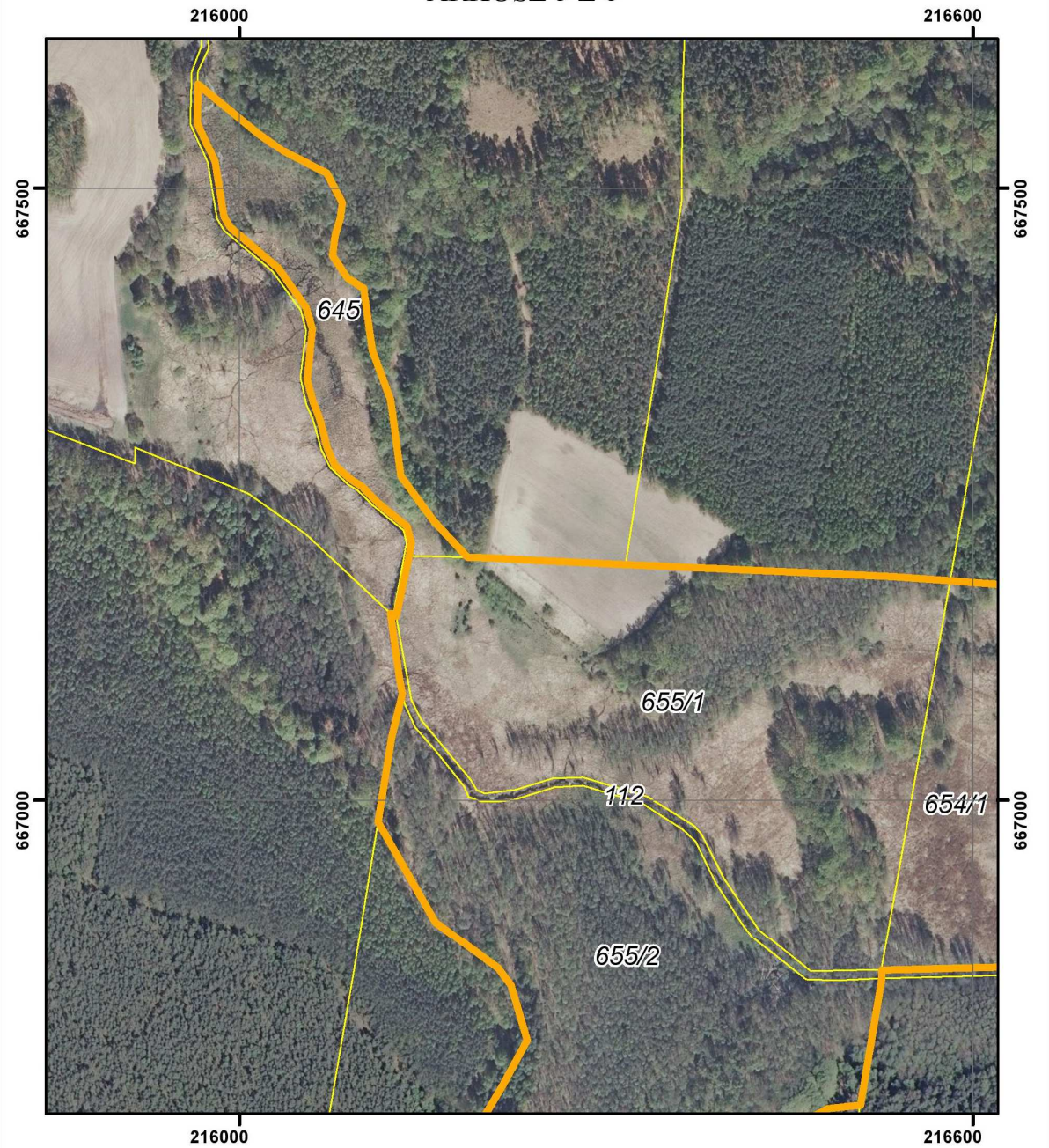

POŁOŻENIE I PRZEBIEG GRANICY REZERWATU PRZYRODY
 "WIEJKOWSKI LAS IM. ZBIGNIEWA WABISZCZEWICZA"
 ARKUSZ 5 Z 6



Objaśnienia:

-  Granica rezerwatu
-  Granica działki ewidencyjnej

układ współrzędnych: PL-1992

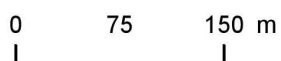

- System Identyfikacji Działek Rolnych baza danych (08.04.2016 r.)
- Mapa topograficzna: Główny Urząd Geodezji i Kartografii usługa przeglądania (15.04.2013r.)
- Ortofotomapa: Główny Urząd Geodezji i Kartografii usługa przeglądania (2011r.)

