



DZIENNIK URZĘDOWY

WOJEWÓDZTWA WARMIŃSKO-MAZURSKIEGO

Olsztyn, dnia czwartek, 21 marca 2024 r.

Poz. 1672

ZARZĄDZENIE REGIONALNEGO DYREKTORA OCHRONY ŚRODOWISKA W OLSZTYNIE

z dnia 20 marca 2024 r.

zmieniające zarządzenie w sprawie rezerwatu przyrody „Jezioro Francuskie”

Na podstawie art. 13 ust. 3 ustawy z dnia 16 kwietnia 2004 r. o ochronie przyrody (Dz. U. z 2023 r. poz. 1336, 1688 i 1890) zarządza się, co następuje:

§ 1. W zarządzeniu Regionalnego Dyrektora Ochrony Środowiska w Olsztynie z dnia 2 lutego 2023 r. w sprawie rezerwatu przyrody „Jezioro Francuskie” (Dz. Urz. Woj. Warm.-Maz. z 2023 r. poz. 742) wprowadza się następujące zmiany:

1) § 1 ust.1. otrzymuje brzmienie:

„§ 1. ust. 1. Rezerwat przyrody „Jezioro Francuskie”, zwany dalej „rezerwatem”, o powierzchni 14,62 ha¹⁾, położony jest na terenie gminy Ostróda, powiat ostródzki, województwo warmińsko-mazurskie.”;

2) załącznik nr 1 do zarządzenia otrzymuje brzmienie określone w załączniku nr 1 do niniejszego zarządzenia;

3) załącznik nr 2 do zarządzenia otrzymuje brzmienie określone w załączniku nr 2 do niniejszego zarządzenia.

§ 2. Zarządzenie wchodzi w życie po upływie 14 dni od dnia ogłoszenia.

Regionalny Dyrektor
Ochrony Środowiska
w Olsztynie

Agata Moździerz



¹⁾Powierzchnia rezerwatu podana została w oparciu o dane przestrzenne GIS jako powierzchnia poligonu opisanego współrzędnymi punktów załamania granicy rezerwatu w układzie współrzędnych płaskich prostokątnych PL-1992, który jest jednym z układów tworzących państwowy system odniesień przestrzennych, o którym mowa w przepisach wydanych na podstawie art. 3 ust. 5 ustawy z dnia 17 maja 1989 r. - Prawo geodezyjne i kartograficzne (Dz. U. z 2023 r. poz. 1752, 1615, 1688 i 1762).

Załącznik nr 1 do zarządzenia
Regionalnego Dyrektora Ochrony Środowiska
w Olsztynie z dnia 20 marca 2024 r.

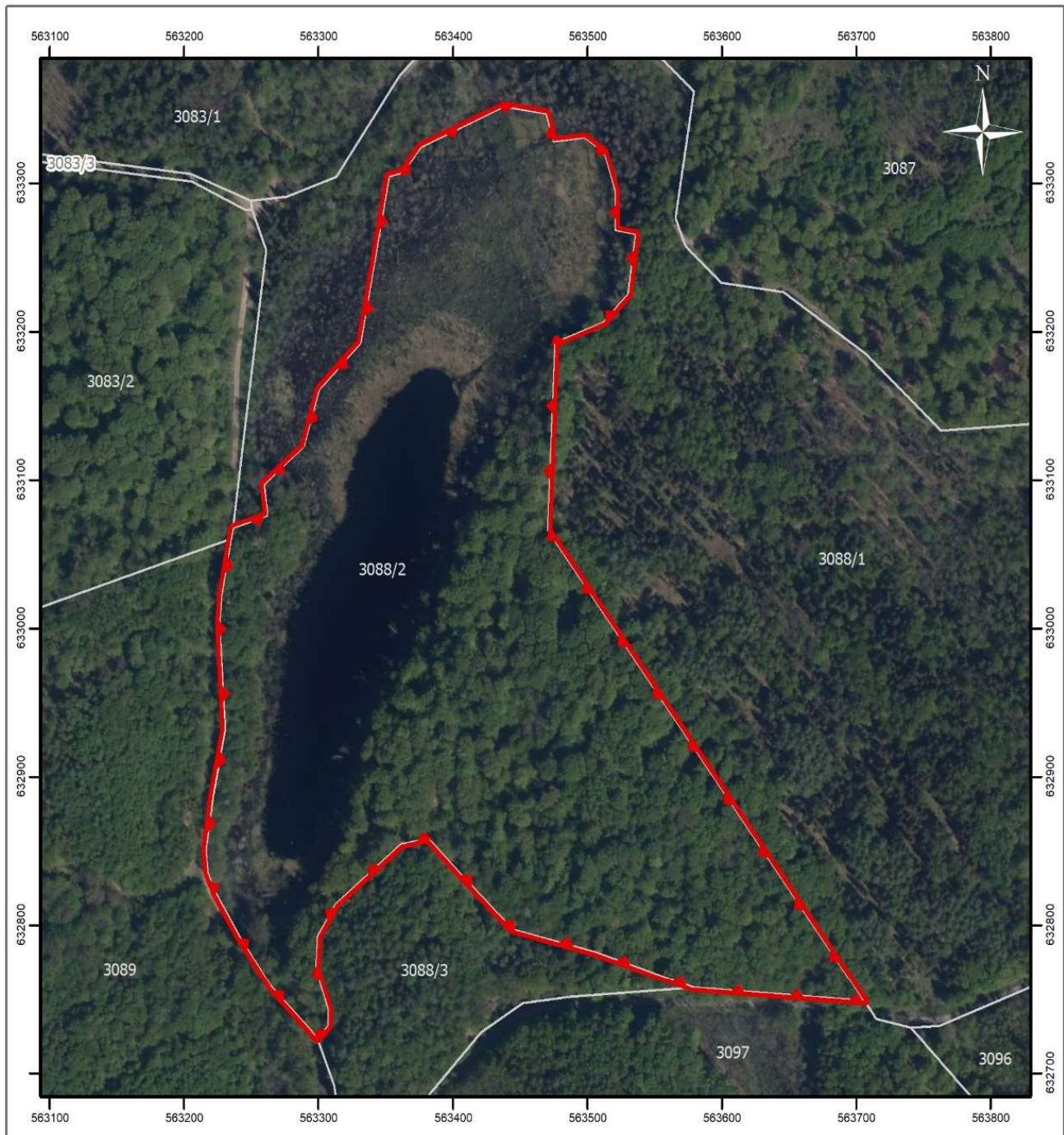
Polożenie i przebieg granicy rezerwatu przyrody „Jezioro Francuskie”



Objaśnienia

-  granica rezerwatu przyrody
-  granice działek ewidencyjnych



Układ współrzędnych: PL-1992
Działki ewidencyjne: Główny Urząd Geodezji i Kartografii (26.01.2024)
Dane topograficzne: © autorzy OpenStreetMap (26.01.2024)
Ortofotomapa Główny Urząd Geodezji i Kartografii (usługa przeglądania, 26.01.2024)
Przygotowanie mapy: Regionalna Dyrekcja Ochrony Środowiska w Olsztynie

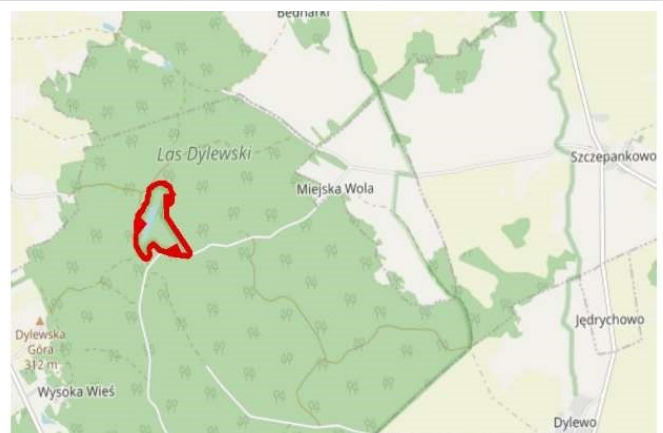

Załącznik nr 2 do zarządzenia
Regionalnego Dyrektora Ochrony Środowiska
w Olsztynie z dnia 20 marca 2024 r.

Położenie i przebieg granicy rezerwatu przyrody „Jezioro Francuskie” w postaci współrzędnych punktów jej załamania w układzie współrzędnych płaskich prostokątnych PL-1992

Nr	X	Y
1	633304,47	563352,41
2	633307,35	563363,13
3	633324,19	563376,06
4	633351,64	563437,99
5	633346,86	563469,54
6	633327,96	563475,22
7	633330,67	563498,31
8	633320,27	563513,03
9	633293,72	563521,49
10	633268,24	563521,17
11	633265,56	563536,18
12	633224,72	563530,63
13	633206,18	563512,61
14	633192,29	563476,44
15	633066,03	563470,71
16	632748,36	563706,48
17	632757,46	563578,91
18	632781,53	563506,40
19	632797,20	563444,20
20	632832,09	563408,09
21	632858,40	563381,45
22	632854,47	563361,52
23	632813,87	563312,68
24	632792,22	563299,66

Nr	X	Y
25	632769,75	563298,28
26	632742,64	563307,88
27	632731,68	563307,38
28	632723,30	563299,21
29	632758,77	563264,19
30	632791,59	563241,40
31	632822,28	563222,92
32	632834,90	563217,65
33	632850,60	563216,18
34	632886,60	563221,31
35	632932,14	563230,36
36	633002,19	563226,19
37	633022,60	563227,68
38	633060,34	563234,97
39	633067,62	563236,37
40	633075,98	563262,02
41	633096,95	563259,37
42	633122,50	563289,04
43	633160,42	563300,34
44	633192,21	563331,37
45	633247,56	563341,74
46	633252,72	563342,71
47	633304,47	563352,41