



DZIENNIK URZĘDOWY

WOJEWÓDZTWA WARMIŃSKO-MAZURSKIEGO

Olsztyn, dnia czwartek, 31 października 2024 r.

Poz. 4714

ZARZĄDZENIE REGIONALNEGO DYREKTORA OCHRONY ŚRODOWISKA W OLSZTYNIE

z dnia 31 października 2024 r.

w sprawie rezerwatu przyrody „Kwiecewo”

Na podstawie art. 13 ust. 3 ustawy z dnia 16 kwietnia 2004 r. o ochronie przyrody (Dz. U. z 2024 r. poz. 1478) zarządza się, co następuje:

§ 1. 1. Rezerwat przyrody „Kwiecewo”, zwany dalej „rezerwatem”, o powierzchni 123,67 ha¹⁾, położony jest na terenie gminy Świątki, powiat olsztyński, województwo warmińsko-mazurskie.

2. Na obszarach graniczących z rezerwatem wyznacza się otulinę o powierzchni 262,17 ha.

3. Położenie i przebieg granicy rezerwatu oraz granicy otuliny w postaci mapy są określone w załączniku nr 1 do zarządzenia.

4. Położenie i przebieg granicy rezerwatu w postaci współrzędnych punktów jej załamania są określone w załączniku nr 2 do zarządzenia.

5. Położenie i przebieg granicy otuliny w postaci współrzędnych punktów jej załamania są określone w załączniku nr 3 do zarządzenia.

§ 2. Celem ochrony przyrody w rezerwacie jest zachowanie rozlewiska stanowiącego ostoję lęgową oraz miejsce występowania licznych gatunków ptaków wodno-błotnych.

§ 3. Dla rezerwatu określa się:

1) rodzaj – Faunistyczny (Fn);

2) typ i podtyp:

a) ze względu na dominujący przedmiot ochrony:

- typ – Faunistyczny (PFn),

- podtyp – ptaków (pt);

b) ze względu na główny typ ekosystemu:

- typ – Różnych ekosystemów (EE),

- podtyp – ekosystemów wodnych i nieleśnych (nw).

§ 4. Nadzór nad rezerwatem sprawuje Regionalny Dyrektor Ochrony Środowiska w Olsztynie.

¹⁾Powierzchnia rezerwatu podana w oparciu o dane przestrzenne GIS jako powierzchnia poligonu opisanego współrzędnymi punktów załamania granicy rezerwatu w układzie współrzędnych płaskich prostokątnych PL-1992, który jest jednym z układów tworzących państwowy system odniesień przestrzennych, o którym mowa w przepisach wydanych na podstawie art. 3 ust. 5 ustawy z dnia 17 maja 1989 r. - Prawo geodezyjne i kartograficzne (Dz. U. z 2024 r. poz. 1151).

§ 5. Zarządzenie wchodzi w życie po upływie 14 dni od dnia ogłoszenia²⁾.

Regionalny Dyrektor
Ochrony Środowiska
w Olsztynie

Agata Moździerz

²⁾Niniejsze zarządzenie było poprzedzone zarządzeniem Nr 18 Regionalnego Dyrektora Ochrony Środowiska w Olsztynie z dnia 19 maja 2010 r. w sprawie uznania obszaru za rezerwat przyrody „Kwiecewo” (Dz. Urz. Woj. Warm.-Maz. Nr 77, poz. 1242 i Nr 187, poz. 2401), które utraciło moc z dniem wejścia w życie niniejszego zarządzenia zgodnie z art. 14 ustawy z dnia 4 stycznia 2013 r. o zmianie ustawy – Prawo wodne oraz niektórych innych ustaw (Dz. U. z 2013 r. poz. 165).



Załącznik nr 1 do zarządzenia
Regionalnego Dyrektora Ochrony Środowiska w Olsztynie
z dnia 31 października 2024 r.

Położenie i przebieg granicy rezerwatu przyrody „Kwiecewo” oraz otuliny rezerwatu



Strona 1 z 8

Objaśnienia

-  granice rezerwatu przyrody
-  granice otuliny rezerwatu
-  granice działek ewidencyjnych

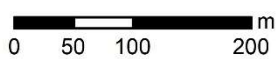

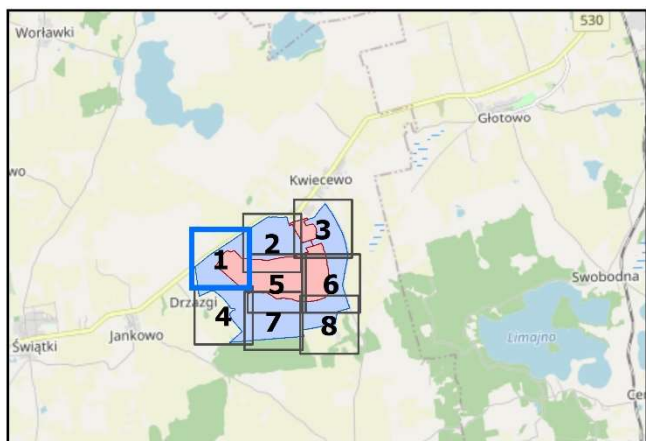

Układ współrzędnych: PL-1992
Działki ewidencyjne: Główny Urząd Geodezji i Kartografii (usługa pobierania, 24.09.2024)
Dane topograficzne: © autorzy OpenStreetMap (usługa przeglądania, 24.09.2024)
Ortofotomapa Główny Urząd Geodezji i Kartografii (usługa przeglądania, 24.09.2024)
Przygotowanie mapy: Regionalna Dyrekcja Ochrony Środowiska w Olsztynie

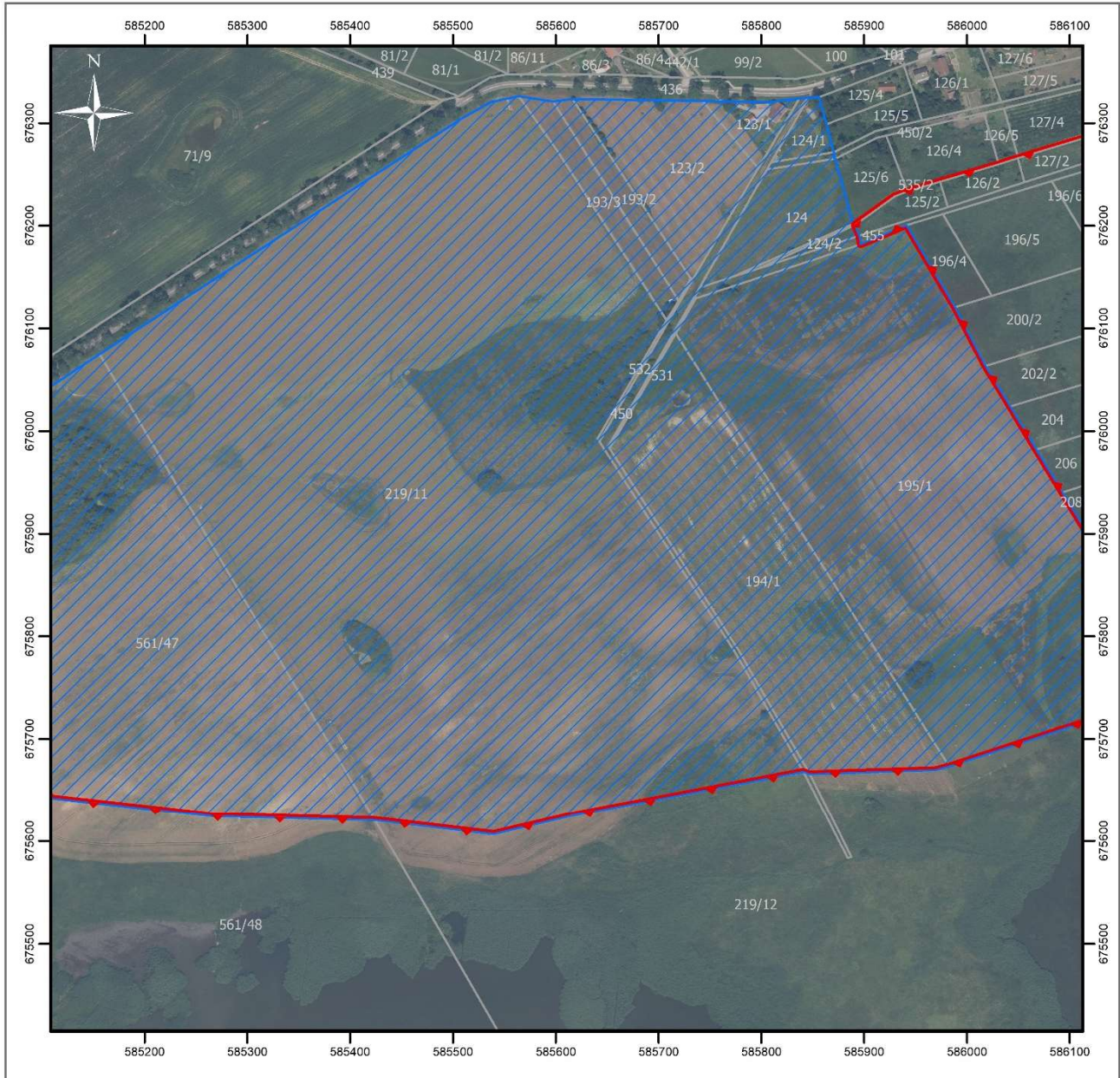



Strona 2 z 8

Objaśnienia

-  granice rezerwatu przyrody
-  granice otuliny rezerwatu
-  granice działek ewidencyjnych



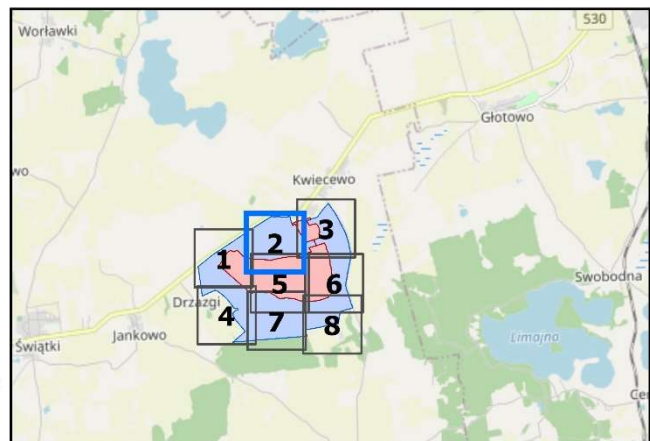

Układ współrzędnych: PL-1992
 Działki ewidencyjne: Główny Urząd Geodezji i Kartografii (usługa pobierania, 24.09.2024)
 Dane topograficzne: © autorzy OpenStreetMap (usługa przeglądania, 24.09.2024)
 Ortofotomapa Główny Urząd Geodezji i Kartografii (usługa przeglądania, 24.09.2024)
 Przygotowanie mapy: Regionalna Dyrekcja Ochrony Środowiska w Olsztynie

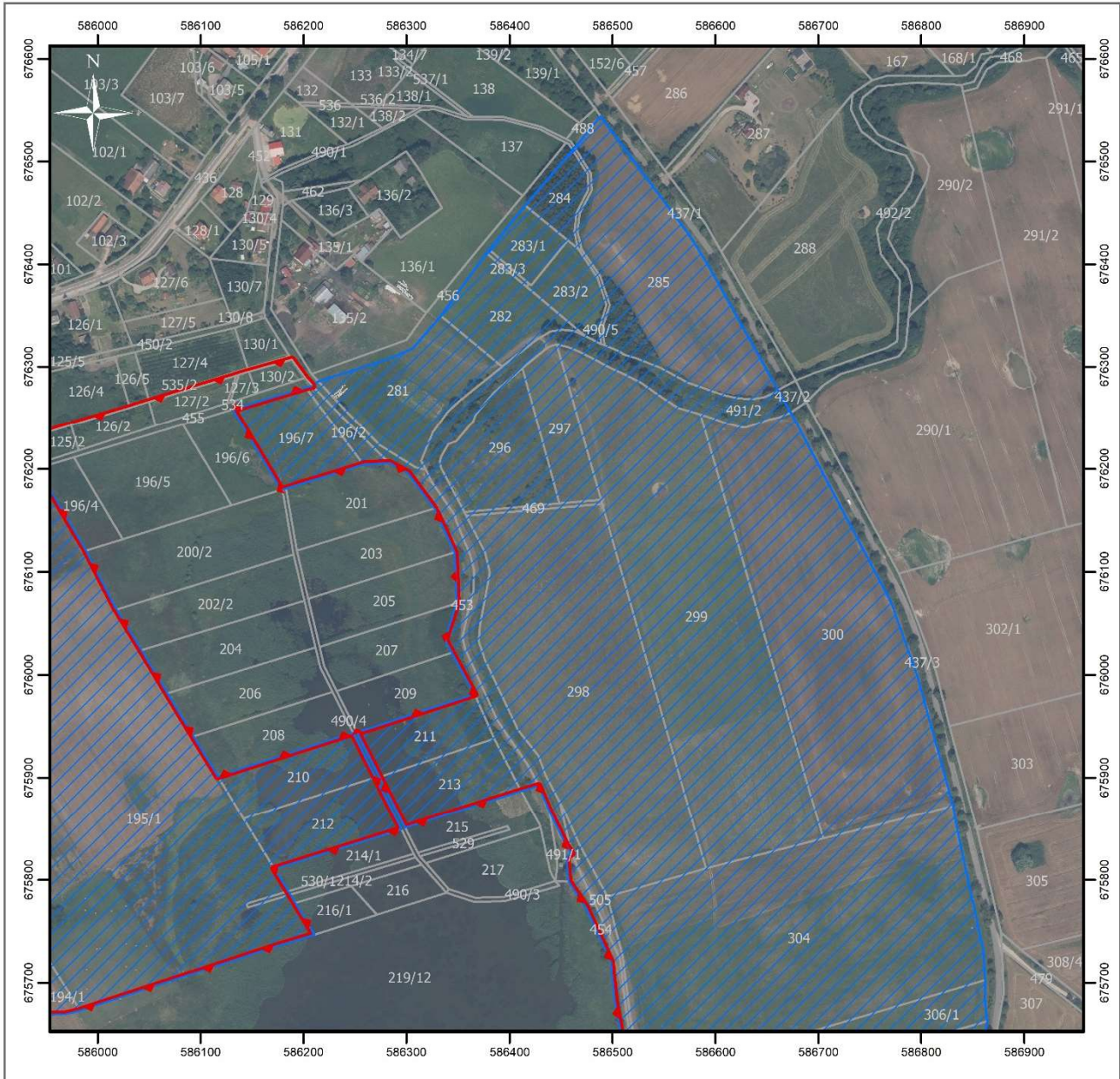



Strona 3 z 8

Objaśnienia

-  granice rezerwatu przyrody
-  granice otuliny rezerwatu
-  granice działek ewidencyjnych

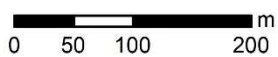

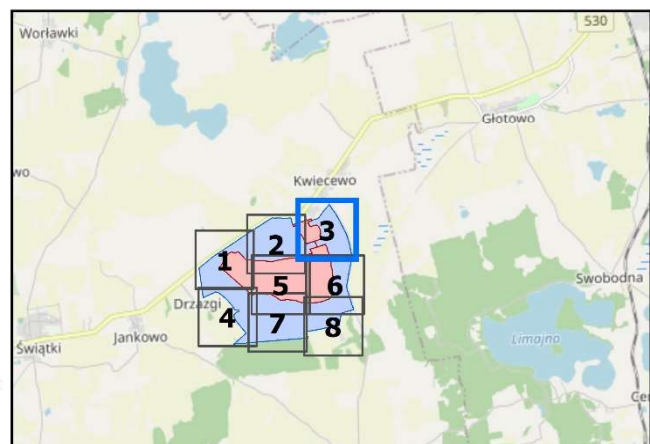

Układ współrzędnych: PL-1992
 Działy ewidencyjne: Główny Urząd Geodezji i Kartografii (usługa pobierania, 24.09.2024)
 Dane topograficzne: © autorzy OpenStreetMap (usługa przeglądania, 24.09.2024)
 Ortofotomapa Główny Urząd Geodezji i Kartografii (usługa przeglądania, 24.09.2024)
 Przygotowanie mapy: Regionalna Dyrekcja Ochrony Środowiska w Olsztynie

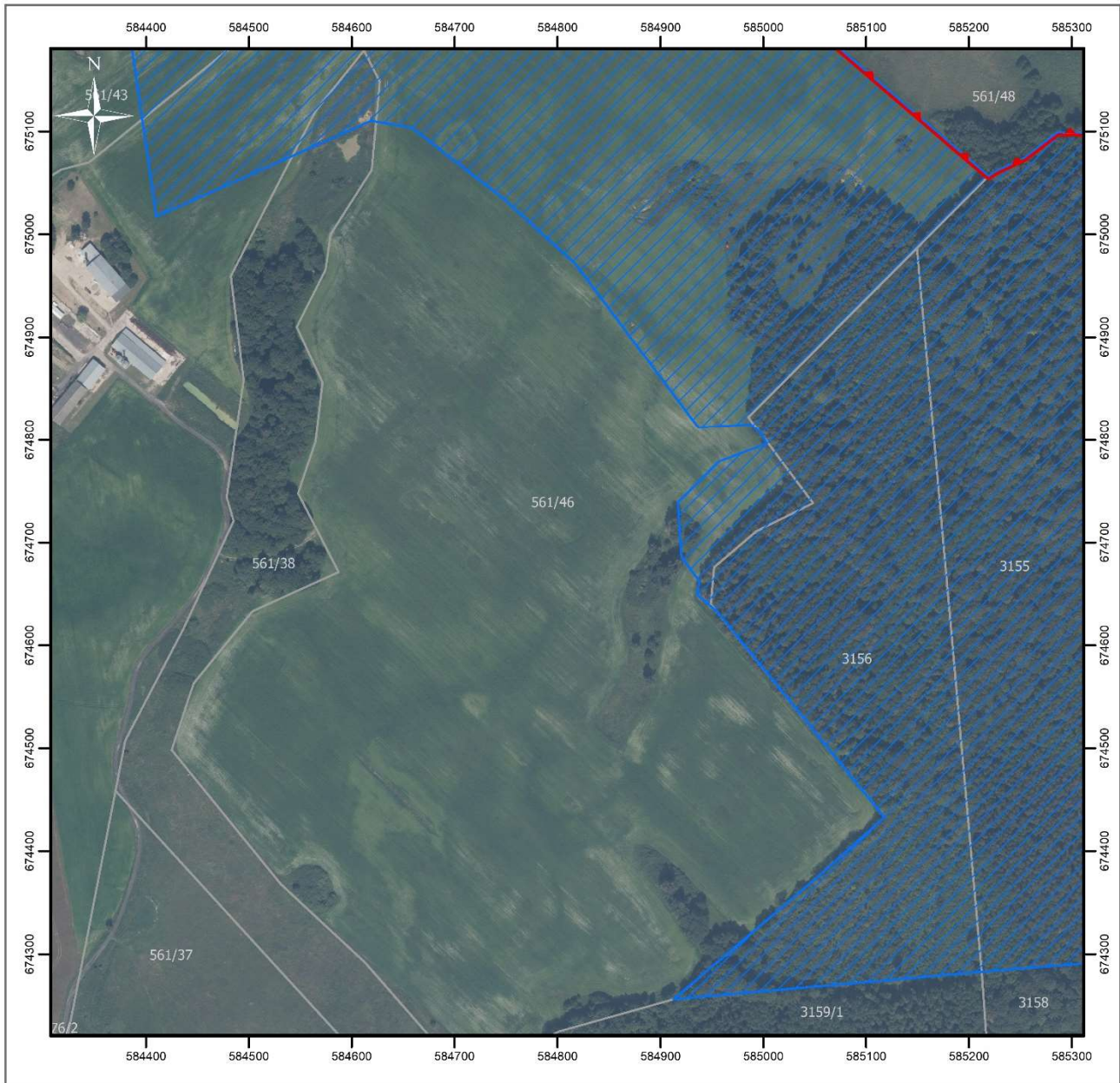



Strona 4 z 8

Objaśnienia

-  granice rezerwatu przyrody
-  granice otuliny rezerwatu
-  granice działek ewidencyjnych

 m
0 50 100 200

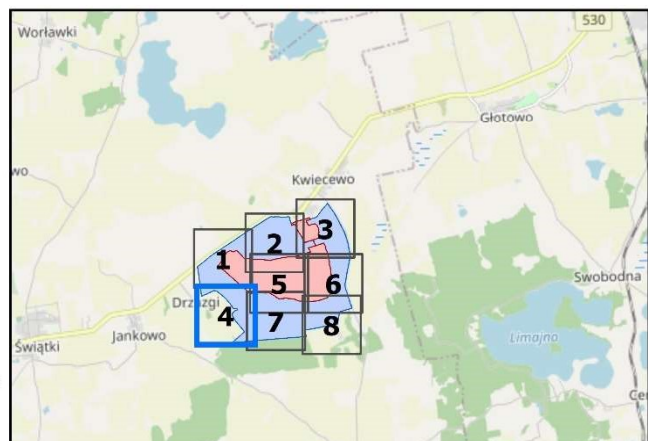

Układ współrzędnych: PL-1992
 Działki ewidencyjne: Główny Urząd Geodezji i Kartografii (usługa pobierania, 24.09.2024)
 Dane topograficzne: © autorzy OpenStreetMap (usługa przeglądania, 24.09.2024)
 Ortofotomapa Główny Urząd Geodezji i Kartografii (usługa przeglądania, 24.09.2024)
 Przygotowanie mapy: Regionalna Dyrekcja Ochrony Środowiska w Olsztynie

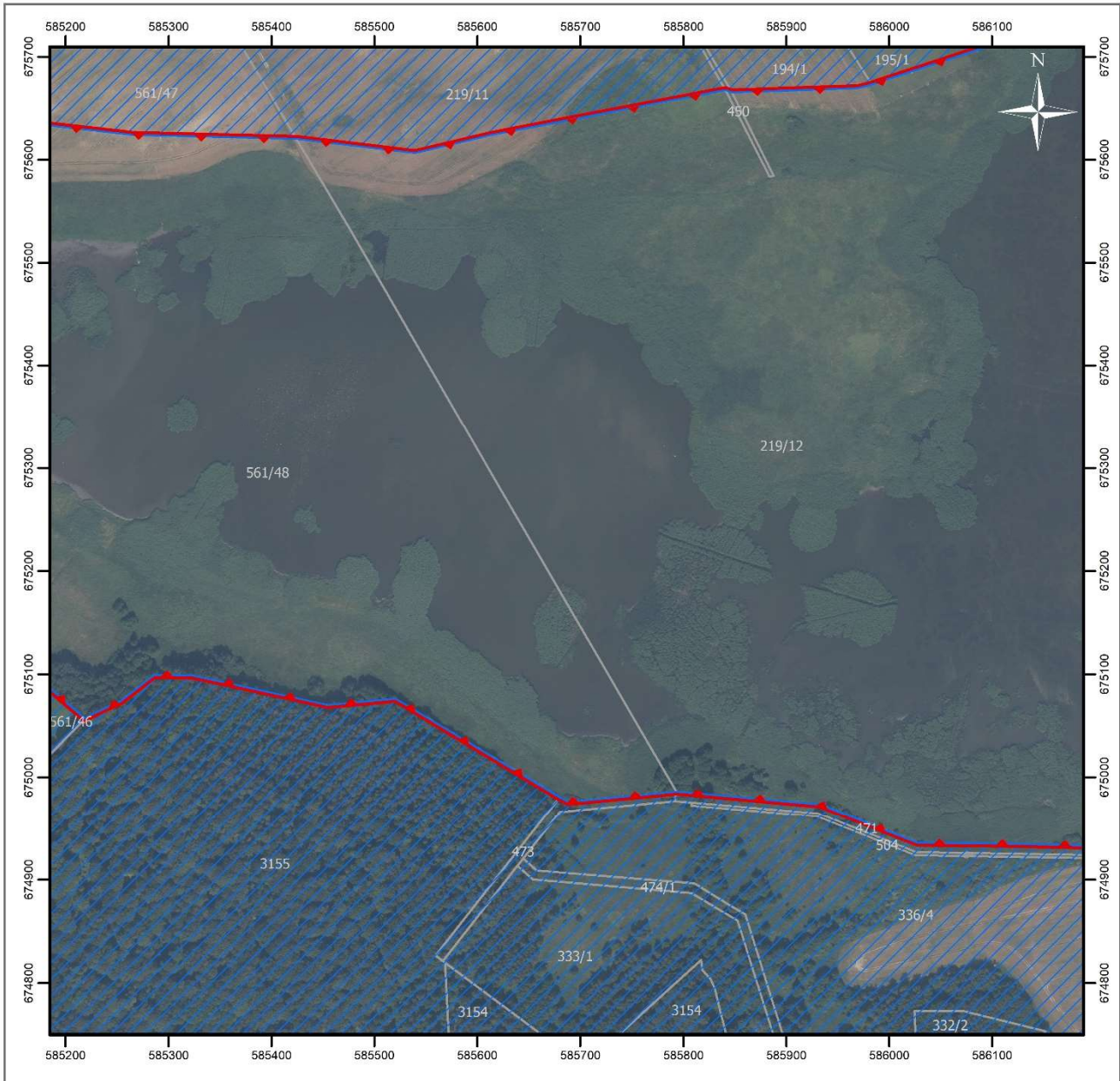



Strona 5 z 8

Objaśnienia

-  granice rezerwatu przyrody
-  granice otuliny rezerwatu
-  granice działek ewidencyjnych

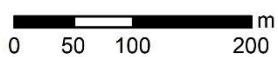

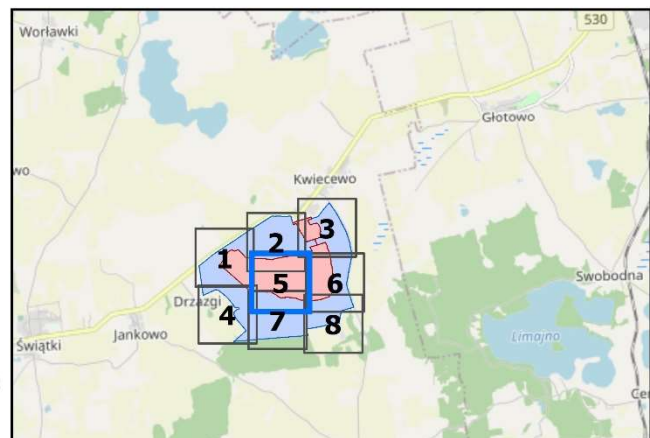

Układ współrzędnych: PL-1992
 Działki ewidencyjne: Główny Urząd Geodezji i Kartografii (usługa pobierania, 24.09.2024)
 Dane topograficzne: © autorzy OpenStreetMap (usługa przeglądania, 24.09.2024)
 Ortofotomapa Główny Urząd Geodezji i Kartografii (usługa przeglądania, 24.09.2024)
 Przygotowanie mapy: Regionalna Dyrekcja Ochrony Środowiska w Olsztynie

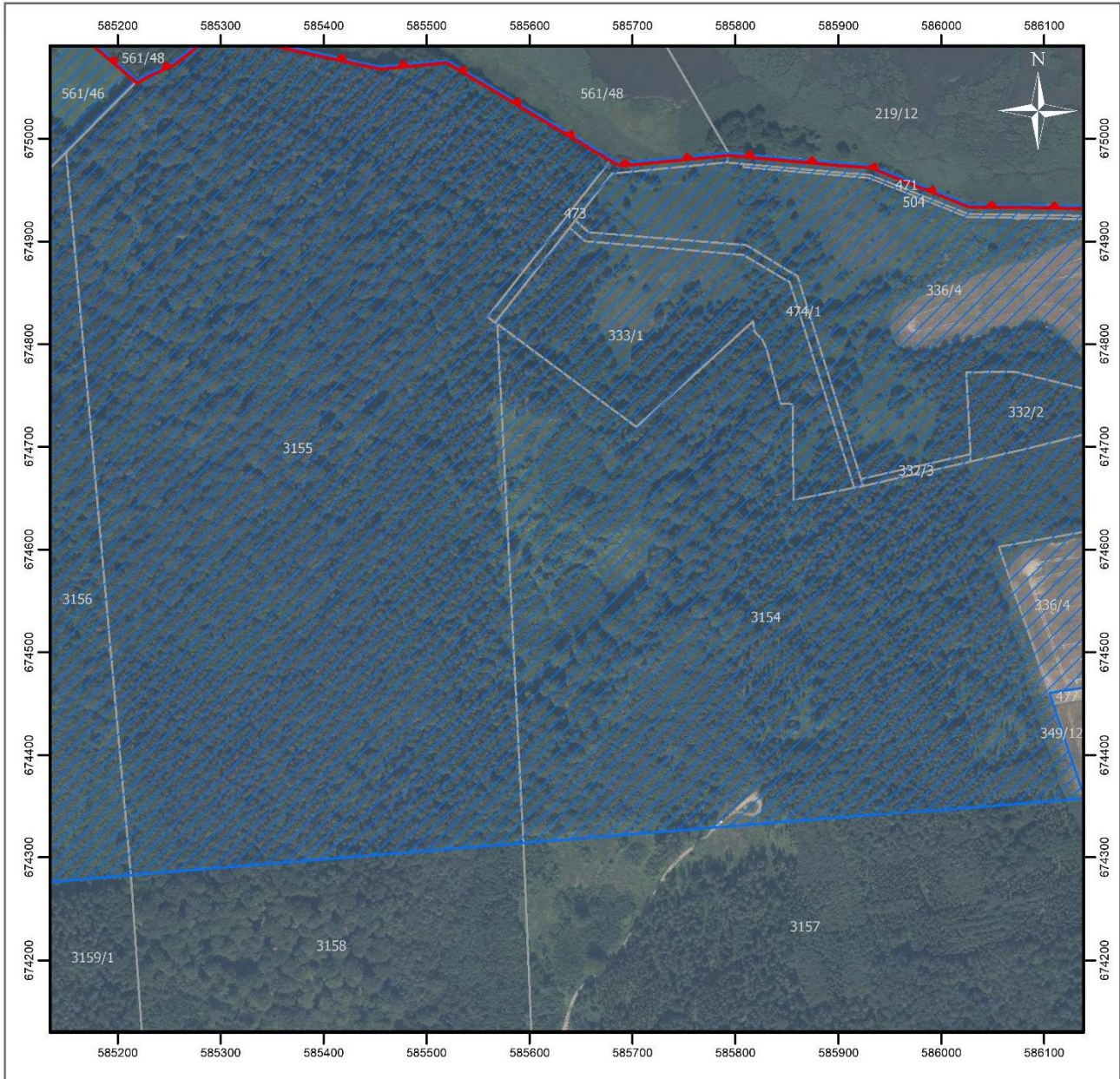



Strona 7 z 8

Objaśnienia

-  granice rezerwatu przyrody
-  granice otuliny rezerwatu
-  granice działek ewidencyjnych

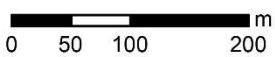

Układ współrzędnych: PL-1992
 Działki ewidencyjne: Główny Urząd Geodezji i Kartografii (usługa pobierania, 24.09.2024)
 Dane topograficzne: © autorzy OpenStreetMap (usługa przeglądania, 24.09.2024)
 Ortofotomapa Główny Urząd Geodezji i Kartografii (usługa przeglądania, 24.09.2024)
 Przygotowanie mapy: Regionalna Dyrekcja Ochrony Środowiska w Olsztynie

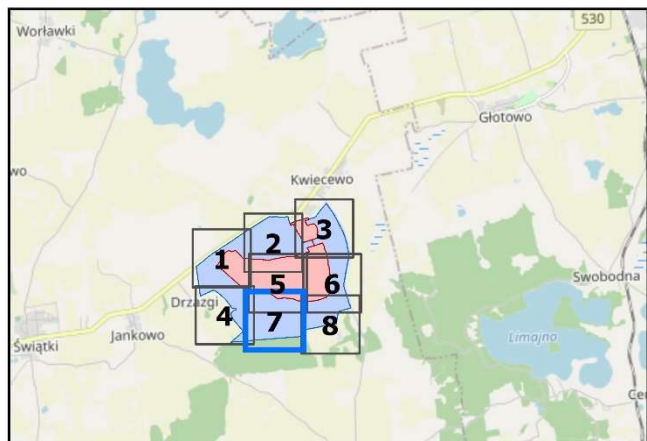

Załącznik nr 2 do zarządzenia
Regionalnego Dyrektora Ochrony Środowiska w Olsztynie
z dnia 31 października 2024 r.

Położenie i przebieg granicy rezerwatu przyrody „Kwiecewo” w postaci współrzędnych punktów jej załamania w układzie współrzędnych płaskich prostokątnych PL-1992

Nr	X	Y
1.	676307,27	586188,74
2.	676290,51	586201,13
3.	676289,62	586201,78
4.	676281,57	586208,62
5.	676279,98	586202,12
6.	676258,51	586131,42
7.	676179,75	586178,44
8.	676180,06	586179,44
9.	676181,16	586182,97
10.	676189,76	586210,65
11.	676190,77	586213,88
12.	676204,54	586258,18
13.	676206,11	586282,90
14.	676196,58	586301,10
15.	676161,80	586327,12
16.	676119,20	586346,75
17.	676069,76	586348,95
18.	676034,38	586337,55
19.	676021,59	586344,02
20.	675981,19	586366,04
21.	675944,07	586252,21
22.	675926,18	586261,15
23.	675924,62	586261,93
24.	675900,86	586273,80
25.	675851,05	586298,69
26.	675886,89	586411,19
27.	675892,21	586428,41
28.	675867,35	586438,95
29.	675833,21	586455,53
30.	675825,76	586460,31
31.	675822,61	586455,79
32.	675817,53	586456,05
33.	675811,46	586456,37
34.	675798,52	586457,74
35.	675774,60	586473,72
36.	675721,69	586498,13
37.	675720,54	586498,66
38.	675718,89	586498,83
39.	675714,45	586499,43
40.	675716,29	586499,10
41.	675682,26	586502,62
42.	675601,57	586517,49
43.	675596,20	586518,48
44.	675540,19	586522,43

Nr	X	Y
45.	675522,47	586523,71
46.	675520,95	586523,82
47.	675518,44	586524,00
48.	675501,11	586535,51
49.	675369,36	586551,51
50.	675369,11	586550,71
51.	675368,00	586547,22
52.	675367,79	586546,57
53.	675366,96	586543,95
54.	675319,52	586544,25
55.	675273,47	586544,39
56.	675228,54	586544,66
57.	675190,95	586545,02
58.	675179,02	586546,07
59.	675178,80	586546,09
60.	675143,08	586545,70
61.	675095,04	586545,25
62.	675065,06	586544,99
63.	675062,72	586543,02
64.	675049,99	586532,26
65.	674990,29	586481,79
66.	674988,89	586477,59
67.	674947,13	586352,49
68.	674939,23	586290,79
69.	674932,44	586235,88
70.	674933,24	586191,34
71.	674934,52	586133,96
72.	674935,19	586085,90
73.	674935,40	586071,14
74.	674935,72	586027,85
75.	674950,40	585991,09
76.	674973,74	585932,61
77.	674975,33	585912,23
78.	674976,08	585903,96
79.	674976,13	585903,34
80.	674980,36	585856,55
81.	674986,05	585793,53
82.	674981,76	585748,59
83.	674976,08	585689,16
84.	674976,01	585688,42
85.	674980,76	585679,63
86.	675007,37	585635,24
87.	675020,87	585612,70
88.	675076,28	585520,28

Nr	X	Y
89.	675075,90	585516,25
90.	675070,15	585454,79
91.	675070,16	585454,74
92.	675079,14	585413,41
93.	675082,23	585399,18
94.	675092,98	585349,69
95.	675097,93	585326,89
96.	675097,94	585326,84
97.	675098,48	585324,36
98.	675098,56	585320,68
99.	675099,25	585286,33
100.	675095,26	585281,17
101.	675073,75	585253,32
102.	675062,05	585227,53
103.	675056,71	585219,10
104.	675177,03	585078,26
105.	675177,22	585078,03
106.	675249,04	584993,97
107.	675432,65	584791,22
108.	675435,44	584787,84
109.	675435,46	584787,90
110.	675436,91	584786,04
111.	675521,38	584683,44
112.	675530,77	584689,70
113.	675531,50	584690,18
114.	675538,32	584694,73
115.	675541,89	584697,11
116.	675606,87	584740,44
117.	675739,70	584822,48
118.	675770,96	584884,99
119.	675749,47	584922,11
120.	675757,18	584948,33
121.	675758,95	584954,34
122.	675769,00	584988,52
123.	675642,03	585109,64
124.	675624,45	585265,91
125.	675620,54	585424,05
126.	675606,87	585539,39
127.	675624,45	585613,62
128.	675636,71	585677,70
129.	675655,98	585778,40
130.	675659,23	585795,41
131.	675660,13	585800,13
132.	675665,34	585827,32

Nr	X	Y
133.	675667,96	585841,02
134.	675667,93	585841,03
135.	675665,73	585847,21
136.	675665,73	585847,22
137.	675665,72	585847,23
138.	675665,71	585847,30
139.	675667,13	585890,09
140.	675667,23	585893,27
141.	675669,74	585969,35
142.	675671,69	585976,81
143.	675673,31	585983,02
144.	675687,87	586027,69
145.	675708,64	586091,17
146.	675708,83	586091,77
147.	675736,17	586175,34
148.	675746,90	586210,55

Nr	X	Y
149.	675777,52	586191,94
150.	675785,35	586187,18
151.	675789,13	586184,88
152.	675810,82	586171,70
153.	675849,27	586294,06
154.	675849,51	586294,98
155.	675849,55	586294,96
156.	675900,15	586269,69
157.	675943,65	586247,94
158.	675901,32	586116,68
159.	675940,17	586093,07
160.	675982,00	586067,63
161.	676023,95	586042,14
162.	676063,53	586018,08
163.	676120,71	585988,47
164.	676200,75	585941,24

Nr	X	Y
165.	676182,03	585896,83
166.	676190,45	585895,37
167.	676200,74	585890,95
168.	676228,77	585929,64
169.	676233,61	585942,54
170.	676243,05	585974,01
171.	676253,96	586010,40
172.	676254,02	586010,59
173.	676260,19	586031,16
174.	676266,07	586049,82
175.	676291,77	586134,54
176.	676292,71	586137,16
177.	676295,53	586146,72
178.	676307,27	586188,74

Załącznik nr 3 do zarządzenia
Regionalnego Dyrektora Ochrony Środowiska w Olsztynie
z dnia 31 października 2024 r.

Położenie i przebieg granicy otuliny rezerwatu przyrody „Kwiecewo” w postaci współrzędnych punktów jej załamania w układzie współrzędnych płaskich prostokątnych PL-1992

Nr	X	Y
1.	676258,51	586131,42
2.	676279,98	586202,12
3.	676281,57	586208,62
4.	676286,11	586214,22
5.	676307,71	586282,33
6.	676318,23	586306,27
7.	676322,42	586309,86
8.	676349,84	586333,31
9.	676410,94	586377,83
10.	676414,04	586380,42
11.	676457,28	586415,41
12.	676511,03	586461,57
13.	676511,85	586461,06
14.	676515,16	586465,03
15.	676544,18	586488,46
16.	676541,99	586490,09
17.	676541,31	586490,83
18.	676541,16	586490,71
19.	676531,49	586497,92
20.	676428,06	586575,12
21.	676400,61	586592,24
22.	676277,40	586660,90
23.	676255,54	586673,27
24.	676193,33	586706,03
25.	676070,38	586770,76
26.	675998,31	586796,41
27.	675945,07	586811,09
28.	675872,49	586831,11
29.	675852,81	586834,45
30.	675779,44	586850,07
31.	675778,67	586850,24
32.	675730,51	586860,49
33.	675702,68	586862,07
34.	675684,11	586861,81
35.	675662,62	586864,42
36.	675591,63	586850,40
37.	675473,10	586826,99
38.	675463,54	586824,37
39.	675399,21	586812,10
40.	675331,73	586799,22
41.	675300,06	586793,19
42.	675251,08	586782,94
43.	675229,13	586780,49

Nr	X	Y
44.	675157,31	586784,78
45.	675138,49	586790,72
46.	675132,70	586792,54
47.	675120,78	586796,30
48.	675074,34	586811,78
49.	675025,42	586827,34
50.	675008,30	586832,56
51.	675007,72	586832,75
52.	675003,95	586834,03
53.	674962,26	586848,14
54.	674905,28	586866,81
55.	674882,49	586874,27
56.	674819,71	586894,85
57.	674806,07	586845,83
58.	674804,08	586838,71
59.	674763,56	586694,16
60.	674698,57	586679,64
61.	674678,44	586675,14
62.	674563,42	586656,00
63.	674560,89	586655,57
64.	674552,40	586592,59
65.	674542,40	586524,02
66.	674518,17	586422,61
67.	674497,56	586336,82
68.	674468,14	586153,84
69.	674460,32	586105,18
70.	674457,99	586105,98
71.	674450,08	586108,71
72.	674392,85	586127,83
73.	674377,42	586133,05
74.	674358,04	586139,61
75.	674357,65	586139,74
76.	674356,98	586139,97
77.	674357,63	586139,46
78.	674313,76	585594,03
79.	674282,74	585212,66
80.	674267,24	585037,66
81.	674263,68	584997,58
82.	674257,49	584927,68
83.	674257,38	584928,35
84.	674257,43	584927,03
85.	674256,17	584912,77
86.	674276,39	584936,62

Nr	X	Y
87.	674373,97	585051,71
88.	674433,15	585117,89
89.	674436,66	585115,03
90.	674632,65	584955,23
91.	674649,63	584935,63
92.	674662,09	584938,37
93.	674686,17	584920,57
94.	674739,20	584917,26
95.	674758,04	584936,10
96.	674763,99	584942,05
97.	674778,96	584957,02
98.	674796,45	585003,66
99.	674802,91	585000,21
100.	674809,27	584995,46
101.	674815,42	584986,85
102.	674812,11	584937,14
103.	674885,27	584882,27
104.	674885,40	584882,17
105.	674903,44	584868,64
106.	674971,18	584817,83
107.	675034,15	584748,24
108.	675103,74	584658,76
109.	675109,57	584623,80
110.	675110,37	584618,99
111.	675017,58	584410,20
112.	675470,08	584343,84
113.	675497,20	584339,86
114.	675501,46	584339,24
115.	675506,80	584338,45
116.	675580,01	584432,42
117.	675651,96	584524,77
118.	675714,67	584607,92
119.	675885,82	584868,90
120.	675939,11	584949,85
121.	675939,25	584950,06
122.	676026,19	585082,12
123.	676074,90	585156,11
124.	676160,75	585287,33
125.	676247,23	585420,31
126.	676303,84	585507,40
127.	676320,58	585536,70
128.	676326,35	585564,25
129.	676321,18	585597,41

Nr	X	Y
130.	676323,50	585616,46
131.	676321,58	585743,13
132.	676320,74	585807,91
133.	676324,06	585837,03
134.	676324,65	585845,94
135.	676325,51	585856,25
136.	676299,10	585863,47
137.	676271,99	585870,62
138.	676265,43	585871,23
139.	676265,57	585872,08
140.	676204,13	585888,69
141.	676201,73	585889,34
142.	676200,74	585890,95
143.	676190,45	585895,37
144.	676182,03	585896,83
145.	676200,75	585941,24
146.	676120,71	585988,47
147.	676063,53	586018,08
148.	676023,95	586042,14
149.	675982,00	586067,63
150.	675940,17	586093,07
151.	675901,32	586116,68
152.	675943,65	586247,94
153.	675900,15	586269,69
154.	675849,55	586294,96
155.	675849,51	586294,98
156.	675849,27	586294,06
157.	675810,82	586171,70
158.	675789,13	586184,88
159.	675785,35	586187,18
160.	675777,52	586191,94
161.	675746,90	586210,55
162.	675736,17	586175,34
163.	675708,83	586091,77
164.	675708,64	586091,17
165.	675687,87	586027,69
166.	675673,31	585983,02
167.	675671,69	585976,81
168.	675669,74	585969,35
169.	675667,23	585893,27
170.	675667,13	585890,09
171.	675665,71	585847,30
172.	675665,72	585847,23
173.	675665,73	585847,22
174.	675665,73	585847,21
175.	675667,93	585841,03
176.	675667,96	585841,02
177.	675665,34	585827,32
178.	675660,13	585800,13
179.	675659,23	585795,41

Nr	X	Y
180.	675655,98	585778,40
181.	675636,71	585677,70
182.	675624,45	585613,62
183.	675606,87	585539,39
184.	675620,54	585424,05
185.	675624,45	585265,91
186.	675642,03	585109,64
187.	675769,00	584988,52
188.	675758,95	584954,34
189.	675757,18	584948,33
190.	675749,47	584922,11
191.	675770,96	584884,99
192.	675739,70	584822,48
193.	675606,87	584740,44
194.	675541,89	584697,11
195.	675538,32	584694,73
196.	675531,50	584690,18
197.	675530,77	584689,70
198.	675521,38	584683,44
199.	675436,91	584786,04
200.	675435,46	584787,90
201.	675435,44	584787,84
202.	675432,65	584791,22
203.	675249,04	584993,97
204.	675177,22	585078,03
205.	675177,03	585078,26
206.	675056,71	585219,10
207.	675062,04	585227,53
208.	675073,75	585253,32
209.	675095,26	585281,17
210.	675099,25	585286,33
211.	675098,56	585320,68
212.	675098,48	585324,36
213.	675097,94	585326,84
214.	675097,93	585326,89
215.	675092,98	585349,69
216.	675082,23	585399,18
217.	675079,14	585413,41
218.	675070,16	585454,74
219.	675070,15	585454,79
220.	675075,90	585516,25
221.	675076,28	585520,28
222.	675020,87	585612,70
223.	675007,37	585635,24
224.	674980,76	585679,63
225.	674976,01	585688,42
226.	674976,08	585689,16
227.	674981,76	585748,59
228.	674986,05	585793,53
229.	674980,36	585856,55

Nr	X	Y
230.	674976,13	585903,34
231.	674976,08	585903,96
232.	674975,33	585912,23
233.	674973,74	585932,61
234.	674950,40	585991,09
235.	674935,72	586027,85
236.	674935,40	586071,14
237.	674935,19	586085,90
238.	674934,52	586133,96
239.	674933,24	586191,34
240.	674932,44	586235,88
241.	674939,23	586290,79
242.	674947,13	586352,49
243.	674988,89	586477,59
244.	674990,29	586481,79
245.	675049,99	586532,26
246.	675062,72	586543,02
247.	675065,06	586544,99
248.	675095,04	586545,25
249.	675143,08	586545,70
250.	675178,80	586546,09
251.	675179,02	586546,07
252.	675190,95	586545,02
253.	675228,54	586544,66
254.	675273,47	586544,39
255.	675319,52	586544,25
256.	675366,96	586543,95
257.	675367,79	586546,57
258.	675368,00	586547,22
259.	675369,11	586550,71
260.	675369,36	586551,51
261.	675501,11	586535,51
262.	675518,44	586524,00
263.	675520,95	586523,82
264.	675522,47	586523,71
265.	675540,19	586522,43
266.	675596,20	586518,48
267.	675601,57	586517,49
268.	675682,26	586502,62
269.	675716,29	586499,10
270.	675714,45	586499,43
271.	675718,89	586498,83
272.	675720,54	586498,66
273.	675721,69	586498,13
274.	675774,60	586473,72
275.	675798,52	586457,74
276.	675811,46	586456,37
277.	675817,53	586456,05
278.	675822,61	586455,79
279.	675825,76	586460,31

Nr	X	Y
280.	675833,21	586455,53
281.	675867,35	586438,95
282.	675892,21	586428,41
283.	675886,89	586411,19
284.	675851,05	586298,69
285.	675900,86	586273,80
286.	675924,62	586261,93
287.	675926,17	586261,15

Nr	X	Y
288.	675944,07	586252,21
289.	675981,19	586366,04
290.	676021,59	586344,02
291.	676034,38	586337,55
292.	676069,76	586348,95
293.	676119,20	586346,75
294.	676161,80	586327,12
295.	676196,58	586301,10

Nr	X	Y
296.	676206,11	586282,90
297.	676204,54	586258,18
298.	676190,77	586213,88
299.	676189,76	586210,65
300.	676181,16	586182,97
301.	676180,06	586179,44
302.	676179,75	586178,44
303.	676258,51	586131,42