



DZIENNIK URZĘDOWY

WOJEWÓDZTWA LUBELSKIEGO

Lublin, dnia 9 lutego 2024 r.

Poz. 1083

ZARZĄDZENIE REGIONALNEGO DYREKTORA OCHRONY ŚRODOWISKA W LUBLINIE z dnia 9 lutego 2024 r.

w sprawie rezerwatu przyrody „Machnowska Góra”

Na podstawie art. 13 ust. 3 ustawy z dnia 16 kwietnia 2004 r. o ochronie przyrody (Dz. U. z 2023 r. poz. 1336, 1688 i 1890) zarządza się, co następuje:

§ 1. 1. Rezerwat przyrody pod nazwą „Machnowska Góra”, zwany dalej „rezerwatem”, obejmuje obszar o powierzchni 25,32 ha położony na terenie gminy Lubycza Królewska, w powiecie tomaszowskim.

2. Położenie i przebieg granicy rezerwatu w postaci współrzędnych punktów załamania przedstawia załącznik nr 1 do zarządzenia.

3. Położenie i przebieg granicy rezerwatu w postaci mapy przedstawia załącznik nr 2 do zarządzenia.

§ 2. Celem ochrony w rezerwacie jest zachowanie zbiorowisk kserotermicznych z licznymi chronionymi gatunkami flory i fauny.

§ 3. Określa się następujący rodzaj, typ i podtyp rezerwatu przyrody:

1) rodzaj rezerwatu: Stepowy (St);

2) typ i podtyp rezerwatu:

a) ze względu na dominujący przedmiot ochrony:

- typ - Biocenotyczny i fizjocenotyczny (PBf),
- podtyp - biocenozy naturalnych i półnaturalnych (bp),

b) ze względu na główny typ ekosystemu:

- typ - Łąkowy, pastwiskowy, murawowy i zaroślowy (EŁ),
- podtyp - muraw kserotermicznych (mk).

§ 4. Nadzór nad rezerwatem sprawuje Regionalny Dyrektor Ochrony Środowiska w Lublinie.

§ 5. Zarządzenie wchodzi w życie po upływie 14 dni od dnia ogłoszenia w Dzienniku Urzędowym Województwa Lubelskiego.¹⁾

Regionalny Dyrektor
Ochrony Środowiska
w Lublinie

Arkadiusz Iwaniuk

¹⁾Niniejsze zarządzenie było poprzedzone rozporządzeniem Nr 81 Wojewody Lubelskiego z dnia 17 grudnia 2003 r. w sprawie uznania za rezerwat przyrody (Dz. Urz. Woj. Lub. z 2003 r. Nr 213, poz. 4044), które utraciło moc z dniem 1 maja 2004 r. wraz z wejściem w życie ustawy z dnia 16 kwietnia 2004 r. o ochronie przyrody na podstawie art. 161 w związku z art. 157 tej ustawy.

Załącznik nr 1 do zarządzenia
Regionalnego Dyrektora Ochrony Środowiska
w Lublinie
z dnia 9 lutego 2024 r.

**PRZEBIEG GRANICY REZERWATU PRZYRODY „MACHNOWSKA GÓRA”
W POSTACI WSPÓLRZĘDNYCH PUNKTÓW ZAŁAMANIA
W UKŁADZIE WSPÓLRZĘDNYCH PŁASKICH PROSTOKĄTNYCH PL-1992¹⁾**

Lp.	X	Y
1	288236,08	825869,06
2	288113,87	826020,45
3	288123,60	826148,94
4	288129,81	826288,03
5	288122,48	826284,03
6	288008,03	826233,14
7	287896,41	826186,20
8	287793,20	826120,65
9	287936,56	826031,19
10	288042,44	825885,22
11	288149,20	825699,48
12	288258,65	825575,94
13	288402,54	825415,34
14	288499,91	825291,07
15	288617,73	825186,50
16	288756,73	825042,33
17	288851,12	824938,85
18	288856,55	824981,92
19	288871,80	825102,92
20	288736,58	825265,00
21	288577,66	825456,25
22	288461,62	825593,98
23	288359,46	825715,24
24	288236,08	825869,06

1) Układ współrzędnych płaskich prostokątnych PL-1992 jest jednym z układów tworzących państwowy system odniesień przestrzennych, o którym mowa w przepisach wydanych na podstawie art. 3 ust. 5 ustawy z dnia 17 maja 1989 r. Prawo geodezyjne i kartograficzne (Dz. U. z 2023 r., poz. 1752, 1615, 1688, 1762 i 1136).

Załącznik nr 2 do zarządzenia
Regionalnego Dyrektora Ochrony Środowiska
w Lublinie
z dnia 9 lutego 2024 r.

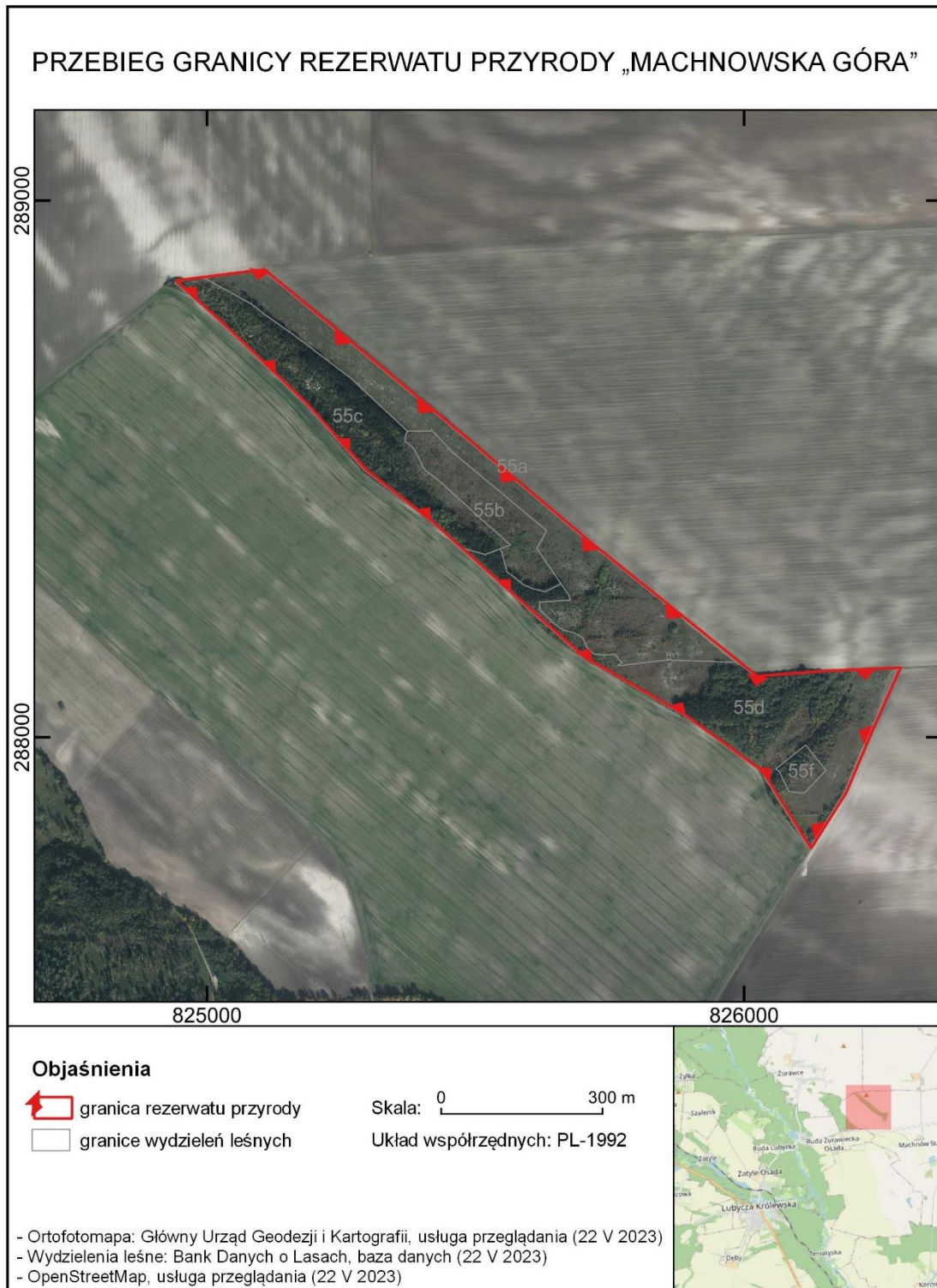

© autorzy OpenStreetMap