



DZIENNIK URZĘDOWY

WOJEWÓDZTWA LUBELSKIEGO

Lublin, dnia 1 lipca 2024 r.

Poz. 3459

UCHWAŁA NR III/16/2024 RADY GMINY ŁUKÓW

z dnia 21 czerwca 2024 r.

w sprawie zaliczenia dróg do kategorii dróg gminnych, znajdujących się na terenie Gminy Łuków

Na podstawie art. 18 ust. 2 pkt 15 ustawy z dnia 8 marca 1990 roku o samorządzie gminnym (t.j. Dz. U. z 2024r. poz. 609, ze zm.) oraz art. 7 ust. 1 i 2 ustawy z dnia 21 marca 1985 roku o drogach publicznych (t.j. Dz. U. z 2024r. poz. 320), po zasięgnięciu opinii Zarządu Powiatu Łukowskiego Rada Gminy Łuków uchwała, co następuje:

§ 1. Drogi, wymienione w załączniku Nr 1, położone na terenie Gminy Łuków, zalicza się do kategorii dróg gminnych.

§ 2. Mapa przebiegu dróg, wymienionych w § 1, stanowi załącznik Nr 2 do niniejszej uchwały.

§ 3. Wykonanie uchwały powierza się Wójtowi Gminy Łuków.

§ 4. Uchwała wchodzi w życie po upływie 14 dni od ogłoszenia w Dzienniku Urzędowym Województwa Lubelskiego.

Przewodniczący Rady Gminy Łuków

Tadeusz Federczyk

Załącznik Nr 1 do uchwały Nr III/16/2024

Rady Gminy Łuków

z dnia 21 czerwca 2024 r.

Drogi przewidziane do zaliczenia do kat. dróg gminnych

L.P	Nazwa drogi	Przebieg drogi	Nr działek	Długość drogi /m/
1	Turze Rogi - PKP	dr.pow. nr 1202L – Turze Rogi - PKP	Turze Rogi - 323	374,50
2	Gręźówka, ul. Sosnowa	dr.pow. nr 1312L – Gręźówka, ul. Sosnowa – dr. gm.	Gręźówka Kolonia – 394, 463	1 124,70
3	Gręźówka, ul. Bitwy pod Gręźówką	dr.pow. nr 1312L – Gręźówka, ul. Bitwy pod Gręźówką - dr.pow. nr 1312L	Gręźówka Kolonia – 322	1 043,00
4	Dąbie	dr.gm.102344L – Dąbie - /dz. 1120 /	Dąbie – 2559,1364/4, 1362/4, 1360/8, 1358/4, 1356/2, 1354/2, 1352/2, 1350/7, 1350/4, 1348/2, 1346/4, 1344/4, 1342/2, 1340/4, 1338/2, 1336/7, 1334/8, 1332/2, 1330/4, 1328/4, 1326/2, 1324/2, 1322/2, 1244/2, 1320/2, 1318/2, 1316/2, 1314/2, 1312/4, 1310/2, 1308/2, 1306/2, 2563/2, 1300/2, 1298/4, 1296/2, 1294/2, 1292/7, 1290/4, 1288/2, 1286/2, 1284/2, 1282/8, 1282/5, 1280/2, 1278/2, 1276/7, 1276/4, 1272/2, 1270/2, 1268/2, 1266/2, 1264/2, 1262/2, 1260/2, 1258/4, 1256/2, 1254/2, 1252/2, 1250/2, 1248/2, 1246/2, 1242/2, 1240/2, 1238/2, 1236/2, 1234/15, 1234/12, 1234/8, 1234/9, 1232/4, 1232/5, 1230/2, 1228/2, 1226/2, 1224/8, 1224/5, 1222/4, 1220/4, 1218/2, 1216/2, 1214/2, 1212/2, 1210/2, 1208/2, 1206/4, 1204/2, 1202/4, 1200/2, 1198/2, 1196/2, 1194/2, 1192/2, 1190/3, 1188/2, 1186/2, 1184/2, 1182/2, 1180/2, 1178/2, 1176/2, 1174/2, 1172/2, 1170/2, 1168/2, 1166/2, 1164/3, 1162/2, 1160/2, 1158/3, 1156/2, 1154/2,	1 231,00

			1152/2, 1150/6, 1148/2, 1146/2, 1144/3, 1142/8, 1142/5, 1140/2, 1138/2, 1136/2, 1134/5, 1132/5, 1130/6, 1477/1, 1128/2, 1126/2, 1478/3, 1124/2, 1122/2	
--	--	--	---	--

Zak. 1. 2 / do per. 1 Zak. 1. 1/



WÓJT GMINY
ŁUKÓW
woj. lubelskie

WÓJT
mgr Mariusz Osiak

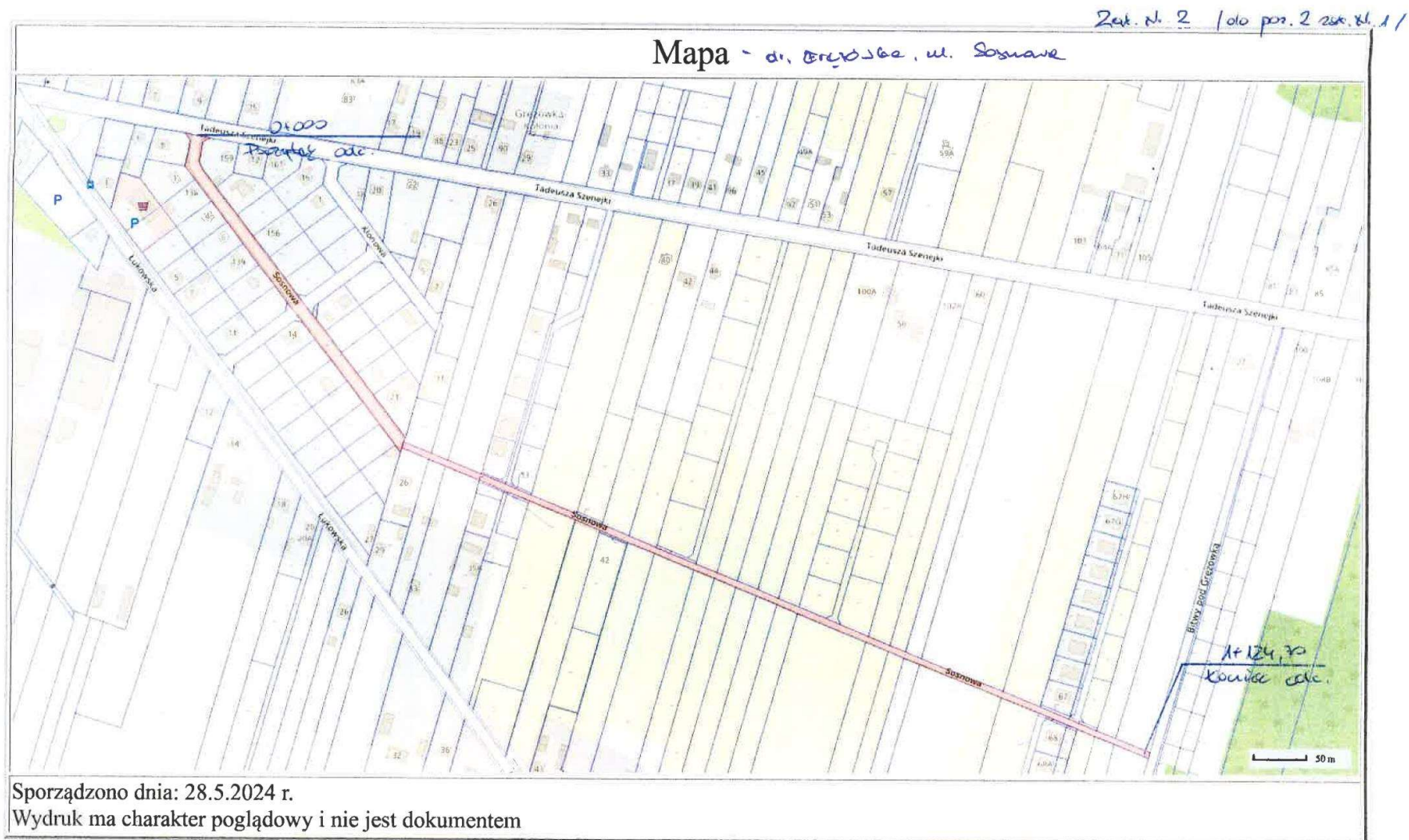

WÓJT GMINY
ŁUKÓW
woj. lubelskie

WÓJT
M. Ostak
mgr Mariusz Ostak

Zak. 01.2 (do poz 3 240. N. 1)

Mapa - ul. Ciepłowska, ul. Bitwy pod Grzeczko

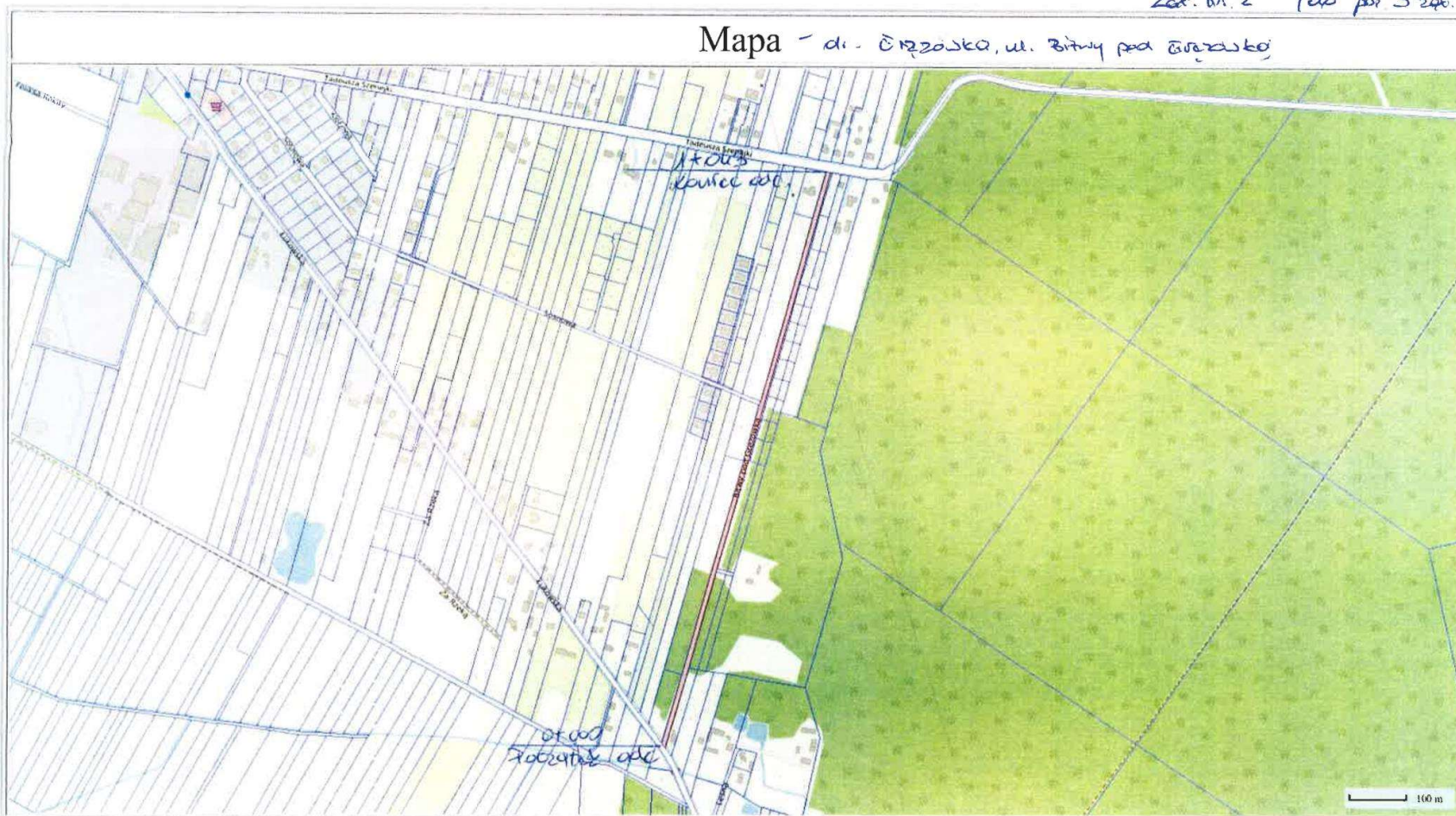

Sporządzono dnia: 28.5.2024 r.
Wydruk ma charakter poglądowy i nie jest dokumentem

WÓJT GMINY
ŁUKÓW
woj. lubelskie

WÓJT
M. Ostiak
mgr Mariusz Ostiak

Zak. Nr 2 (do par. 4 zask. Nr 1)

Mapa - ul. Dobrze

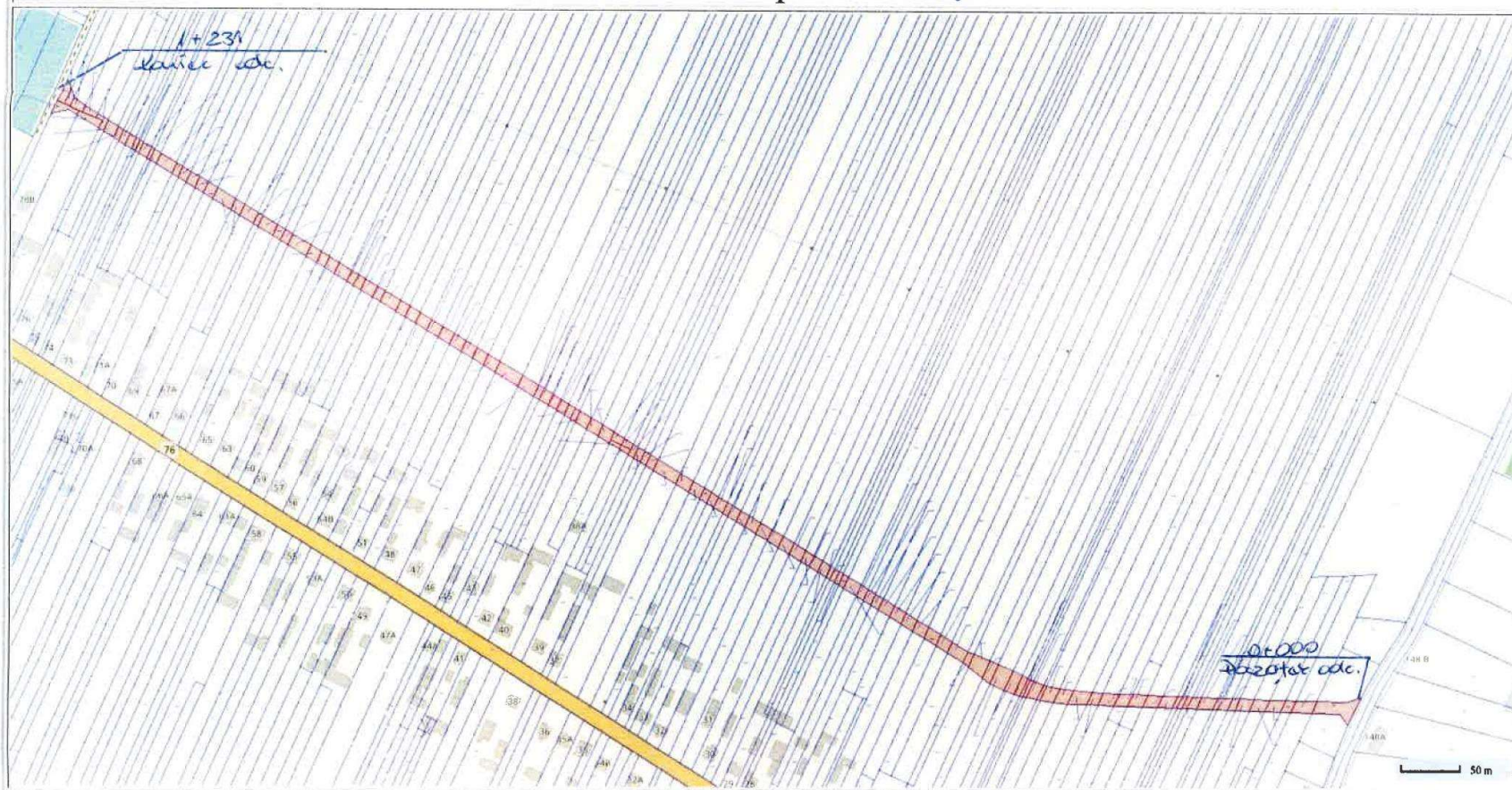

Sporządzono dnia: 28.5.2024 r.
Wydruk ma charakter poglądowy i nie jest dokumentem

WÓJT GMINY
ŁUKÓW
woj. lubelskie

WÓJT
M. Smół
mgr Mariusz Ostiak