



DZIENNIK URZĘDOWY

WOJEWÓDZTWA LUBELSKIEGO

Lublin, dnia 25 czerwca 2024 r.

Poz. 3366

UCHWAŁA NR II/11/2024 RADY GMINY JANOWIEC

z dnia 18 czerwca 2024 r.

w sprawie zmiany przebiegu dróg gminnych na terenie Gminy Janowiec

Na podstawie art. 18 ust. 2 pkt 15 ustawy z dnia 8 marca 1990 r. o samorządzie gminnym (Dz. U. z 2024 r. poz. 609, z późn. zm.) oraz art. 7 ust. 3 ustawy z dnia 21 marca 1985 r. o drogach publicznych (Dz. U. z 2024 r. poz. 320) Rada Gminy Janowiec uchwala, co następuje:

§ 1. Ustala się nowy przebieg istniejących dróg gminnych Nr 107768L, Nr 107770L na terenie Gminy Janowiec.

§ 2. Położenie i przebieg dróg gminnych wymienionych w § 1 określają załączniki nr 1 i 2 do uchwały.

§ 3. Wykonanie uchwały powierza się Wójtowi Gminy Janowiec.

§ 4. Uchwała wchodzi w życie po upływie 14 dni od dnia jej ogłoszenia w Dzienniku Urzędowym Województwa Lubelskiego.

Przewodnicząca Rady

Aldona Wojtalik

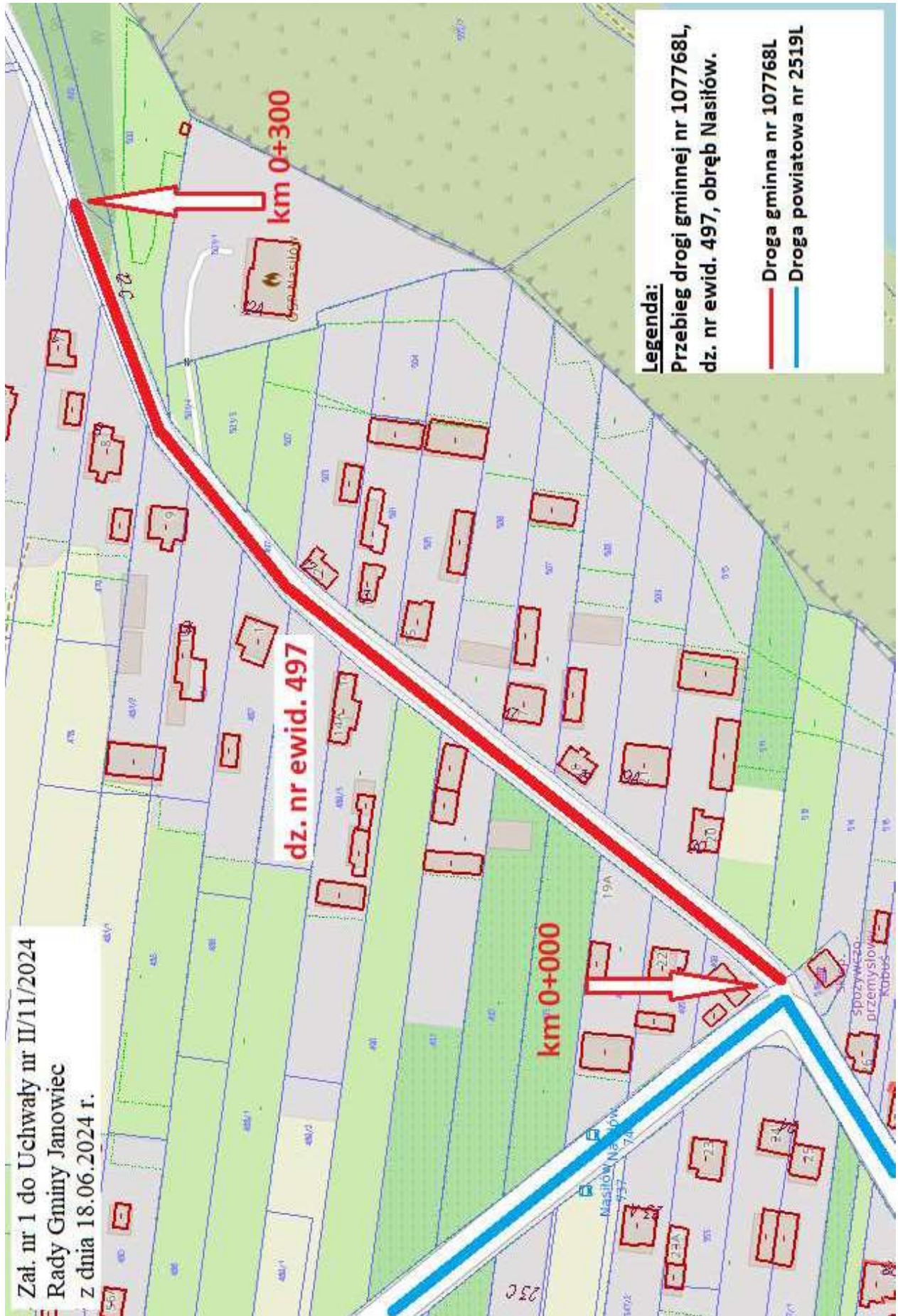

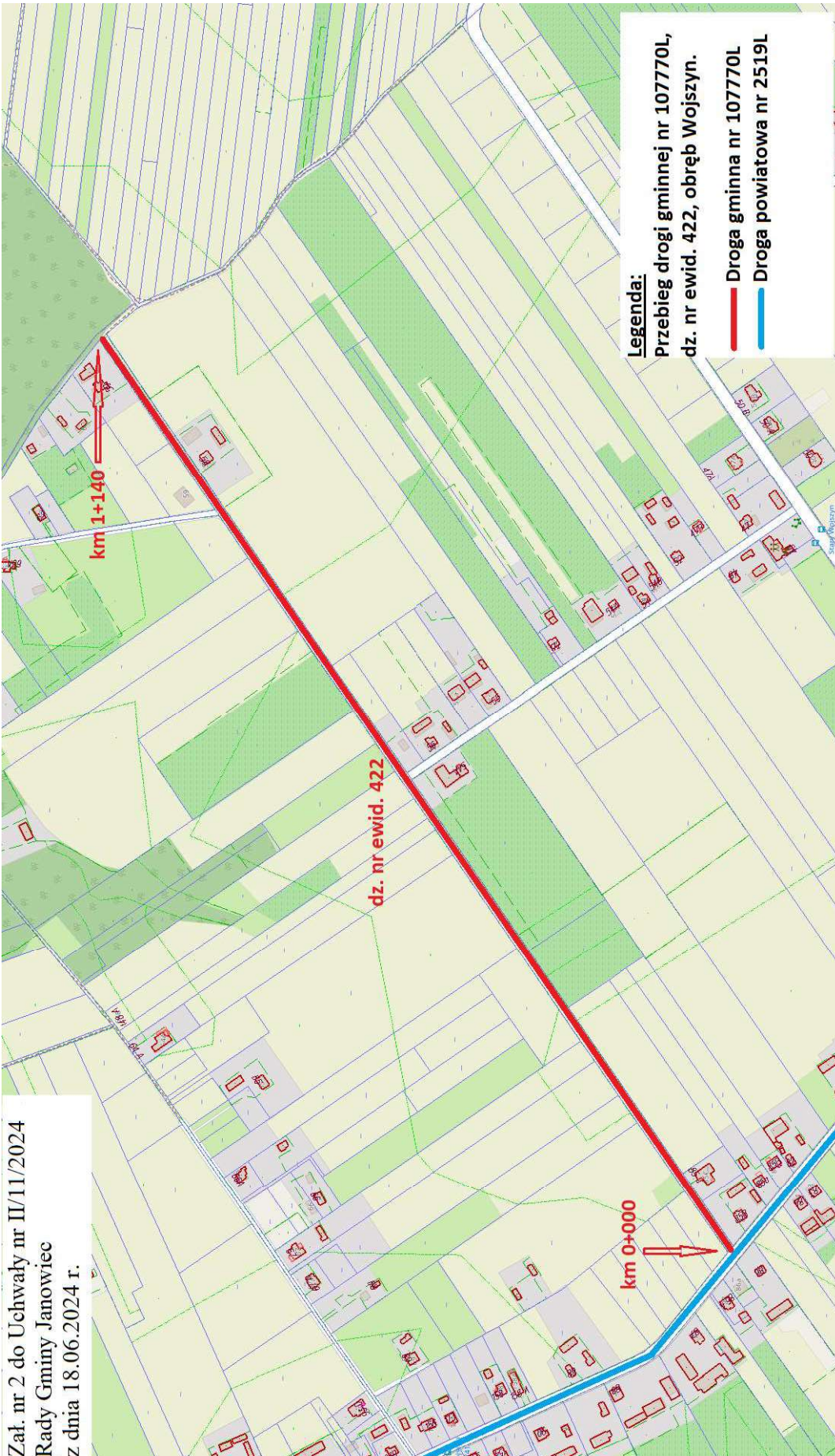

Załącznik nr 2 do Uchwały nr II/11/2024
Rady Gminy Janowiec
z dnia 18.06.2024 r.