



DZIENNIK URZĘDOWY

WOJEWÓDZTWA LUBELSKIEGO

Lublin, dnia 24 maja 2024 r.

Poz. 2964

UCHWAŁA NR II/9/2024 RADY GMINY ŻMUDŹ

z dnia 14 maja 2024 r.

w sprawie określenia sezonu kąpielowego oraz wykazu kąpielisk w Gminie Żmudź w 2024r.

Na podstawie art. 18 ust. 2 pkt 15 ustawy z 8 marca 1990 r. o samorządzie gminnym (Dz.U. z 2024 r. poz. 609) oraz art. 37 ust. 1 i ust 2 ustawy z 20 lipca 2017 r. Prawo wodne (Dz. U. z 2023 r. poz. 1478, ze zm.) Rada Gminy Żmudź uchwala, co następuje:

§ 1. Na terenie Gminy Żmudź w 2024 r. ustala się sezon kąpieliskowy w okresie od 22 czerwca 2024 r. do 1 września 2024 r.

§ 2. 1. Na terenie Gminy Żmudź w 2024 r. funkcjonować będzie kąpielisko znajdujące się nad zalewem „Dębowy Las” w miejscowości Wołkowiany.

2. Szczegółowe położenie kąpieliska o którym mowa w ust. 1 zaznaczono na załączniku graficznym do niniejszej uchwały.

§ 3. Wykonanie uchwały powierza się Wójtowi Gminy Żmudź.

§ 4. Uchwała wchodzi w życie po upływie 14 dni od dnia ogłoszenia w Dzienniku Urzędowym Województwa Lubelskiego.

Przewodniczący Rady Gminy

Krzysztof Gawrjolek

Przebieg granic wykazanych na niniejszej mapie wymaga potwierdzenia lub korekty graficznej przez uprawnioną jednostkę wykadrowstwa geodezyjnego.

Województwo: lubelskie
Powiat: chełmski
Jednostka ewidencyjna: 060314_2, Żmudź
Obszar: 0011, Pobołowice, 0018, Wótkowiany,
Działka: 0011, Pobołowice 242, 243, 340

KOPIA MAPY ZASADNICZEJ
Sekcje mapy: 8.147.18.01.3; 8.147.18.01.4
SKALA 1:1000

Załącznik do Uchwały Nr II/9/2024 Rady Gminy Żmudź z dnia 14 maja 2024 roku

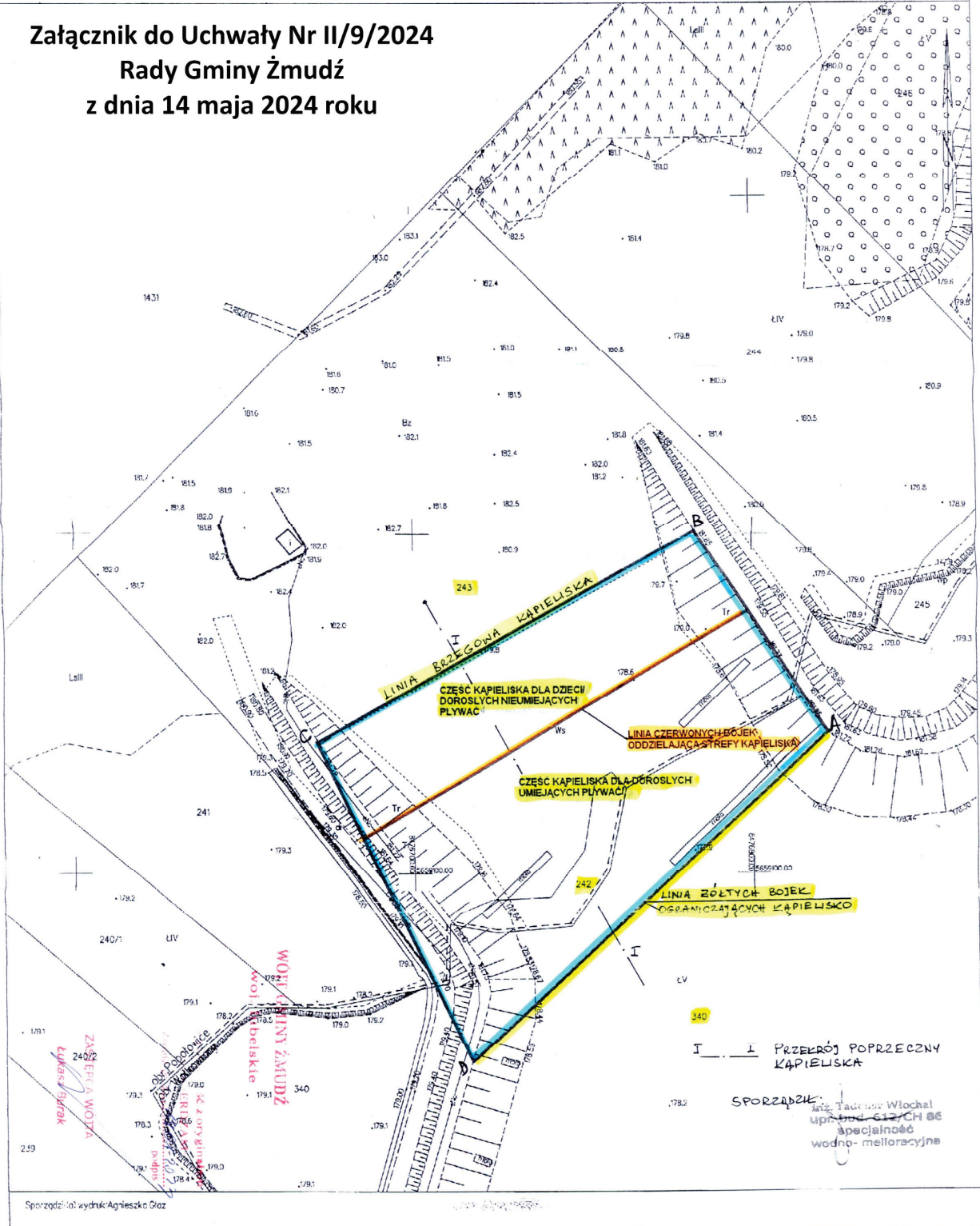

Sporządził/wydruck: Agnieszka Oraz

SPORZĄDZIŁ inż. Tadeusz Włochal
uprawn. 6127/CH 86
specjalność
wodno-melioracyjna