



# DZIENNIK URZĘDOWY

## WOJEWÓDZTWA LUBELSKIEGO

---

Lublin, dnia 29 grudnia 2017 r.

Poz. 5605

### UCHWAŁA NR XXXVI/491/2017 SEJMIKU WOJEWÓDZTWA LUBELSKIEGO

z dnia 18 grudnia 2017 r.

#### w sprawie Kraśnickiego Obszaru Chronionego Krajobrazu

Na podstawie art. 18 pkt 20 i art. 89 ust. 1 ustawy z dnia 5 czerwca 1998 r. o samorządzie województwa (Dz.U. z 2017 r. poz. 2096) oraz art. 23 ust. 2 ustawy z dnia 16 kwietnia 2004 r. o ochronie przyrody (Dz.U. z 2016 r. poz. 2134, z późn. zm. <sup>1)</sup>) w związku z art. 35 ust. 1 ustawy z dnia 23 stycznia 2009 r. o zmianie niektórych ustaw w związku ze zmianami w organizacji i podziale zadań administracji publicznej w województwie (Dz.U. Nr 92, poz. 753 i Nr 99, poz. 826, z 2011 r. Nr 291, poz. 1707 oraz z 2016 r., poz. 2260) – Sejmik Województwa Lubelskiego uchwala, co następuje:

**§ 1.** 1. Kraśnicki Obszar Chronionego Krajobrazu, zwany dalej „Obszarem”, obejmuje tereny chronione ze względu na wyróżniający się krajobraz o zróżnicowanych ekosystemach, wartościowe ze względu na możliwość zaspokajania potrzeb związanych z turystyką i wypoczynkiem, a także pełnią funkcję korytarzy ekologicznych.

2. Obszar obejmuje teren o powierzchni 29 207,64 ha i położony jest w województwie lubelskim, w powiecie kraśnickim na terenie gmin: Dzierzkowice, miasta i gminy Kraśnik, Urzędów, Wilkołaz, Zakrzówek; w powiecie lubelskim na terenie gminy Zakrzew oraz w powiecie opolskim na terenie gminy Józefów nad Wisłą.

3. Usytuowanie Obszaru przedstawia mapa pogładowa stanowiąca załącznik nr 1 do niniejszej uchwały.

4. Opis tekstowy przebiegu granicy Obszaru stanowi załącznik nr 2 do niniejszej uchwały.

5. Przebieg granicy Obszaru określa linia ciągła łącząca punkty załamania granicy, których współrzędne przedstawia załącznik nr 3 do niniejszej uchwały.

**§ 2.** Nadzór nad Obszarem sprawuje Dyrektor Zespołu Lubelskich Parków Krajobrazowych.

**§ 3.** Ustalenia dotyczące czynnej ochrony ekosystemów Obszaru:

- 1) zachowanie oraz poprawę stosunków wodnych poprzez ograniczanie nadmiernego odpływu wód, gospodarowanie zasobami wodnymi w sposób uwzględniający potrzeby ekosystemów wodnych i wodno-błotnych, zachowanie naturalnego charakteru rzek, cieków wodnych, zbiorników wodnych i starorzeczy, ochronę funkcji obszarów źródłiskowych o dużych zdolnościach retencyjnych, zachowanie lub przywracanie dobrego stanu ekologicznego wód;
- 2) zachowanie lub odtwarzanie różnorodności biologicznej właściwej dla danego typu ekosystemu, głównie poprzez zachowanie lub przywracanie właściwego stanu siedlisk przyrodniczych oraz siedlisk roślin, zwierząt lub grzybów;

---

<sup>1)</sup>Zmiany tekstu jednolitego wymienionej ustawy zostały ogłoszone w Dz.U. z 2016 r. poz. 2249 i 2260 oraz z 2017 r. poz. 60,132,1074 i 1595.

- 3) ochronę i kształtowanie zadrzewień, ze szczególnym uwzględnieniem zadrzewień nadwodnych i śródpolnych;
- 4) ochrony specyficznych cech krajobrazu: dolin rzecznych, starorzeczy, naturalnych form rzeźby terenu (wydmy, doliny denudacyjne, wąwozy lessowe, kotły i studzienki erozyjne);
- 5) tworzenie i ochronę korytarzy ekologicznych, umożliwiających migrację gatunków;
- 6) kształtowanie zagospodarowania przestrzennego w sposób umożliwiający zachowanie walorów przyrodniczych i krajobrazowych oraz wartości kulturowych, w szczególności przez: ochronę otwartej przestrzeni przed nadmierną zabudową, zachowanie ciągłości korytarzy ekologicznych, kształtowanie zalesień w sposób optymalny dla ochrony różnorodności biologicznej i walorów krajobrazowych, ochronę punktów, osi i przedpola widokowych, usuwanie lub przesłanianie antropogenicznych elementów dysharmonijnych w krajobrazie;
- 7) eliminowanie lub ograniczanie źródeł zagrożeń, w szczególności powietrza, wód i gleb, poprzez usuwanie zanieczyszczeń antropogenicznych, kształtowanie prawidłowej gospodarki wodno-ściekowej, promowanie sposobów gospodarowania gruntami, ograniczających erozję gleb.

**§ 4. 1. Na Obszarze zakazuje się:**

- 1) wykonywania prac ziemnych trwale zniekształcających rzeźbę terenu, z wyjątkiem prac związanych z zabezpieczeniem przeciwsztormowym, przeciwpowodziowym lub przeciwosuwiskowym lub utrzymaniem, budową, odbudową, naprawą lub remontem urządzeń wodnych;
- 2) dokonywania zmian stosunków wodnych, jeżeli służą innym celom niż ochrona przyrody lub zrównoważone wykorzystanie użytków rolnych i leśnych oraz racjonalna gospodarka wodna lub rybactwo;
- 3) likwidowania naturalnych zbiorników wodnych, starorzeczy i obszarów wodno-błotnych;
- 4) budowania nowych obiektów budowlanych w pasie szerokości 100 m od:
  - a) linii brzegów rzek, jezior i innych naturalnych zbiorników wodnych,
  - b) zasięgu lustra wody w sztucznych zbiornikach wodnych usytuowanych na wodach płynących przy normalnym poziomie piętrzenia określonym w pozwoleniu wodnoprawnym, o którym mowa w art. 122 ust. 1 pkt 1 ustawy z dnia 18 lipca 2001 r. – Prawo wodne (Dz.U. z 2017 r. poz. 1121 i poz. 60) – z wyjątkiem urządzeń wodnych oraz obiektów służących prowadzeniu racjonalnej gospodarki rolnej, leśnej lub rybactwa;

2. Zakaz ujęty w ust. 1 pkt 1 nie dotyczy terenów, na których wykonywanie prac ziemnych związane jest z koncesją na wydobywanie kopalin ze złóż.

3. Zakazy, o których mowa w ust. 1 pkt 1 i 2, nie dotyczą wykonywania prac związanych z robotami budowlanymi dopuszczonymi do realizacji przez właściwe organy na podstawie ustawy z dnia 7 lipca 1994 r. – Prawo budowlane (Dz.U. z 2017 r. poz. 1332 i poz. 1529) na terenach:

- 1) przeznaczonych pod zabudowę w miejscowych planach zagospodarowania przestrzennego albo
- 2) co do których wydano ostateczne decyzje o warunkach zabudowy.

4. Zakaz, o którym mowa w ust. 1 pkt 4, nie dotyczy budowy nowych obiektów budowlanych, które będą uzupełniać lub przylegać do terenów położonych w obrębie jednostek osadniczych w rozumieniu ustawy z dnia 29 sierpnia 2003 r. o urzędowych nazwach miejscowości i obiektów fizjograficznych (Dz.U. Nr 166, poz. 1612 oraz z 2005 r., Nr 17, poz. 141) pod warunkiem uwzględnienia ich lokalizacji w miejscowych planach zagospodarowania przestrzennego lub wydania ostatecznych decyzji o warunkach zabudowy.

**§ 5. Wykonanie uchwały powierza się Zarządowi Województwa Lubelskiego.**



§ 6. Uchwała wchodzi w życie po upływie 14 dni od dnia ogłoszenia w Dzienniku Urzędowym Województwa Lubelskiego.

Przewodniczący Sejmiku

**Przemysław Litwiniuk**

Załącznik Nr 1  
do uchwały Nr XXXVI/491/2017  
Sejmiku Województwa Lubelskiego  
z dnia 18 grudnia 2017 r.

**Mapa poglądowa usytuowania Kraśnickiego Obszaru Chronionego Krajobrazu**

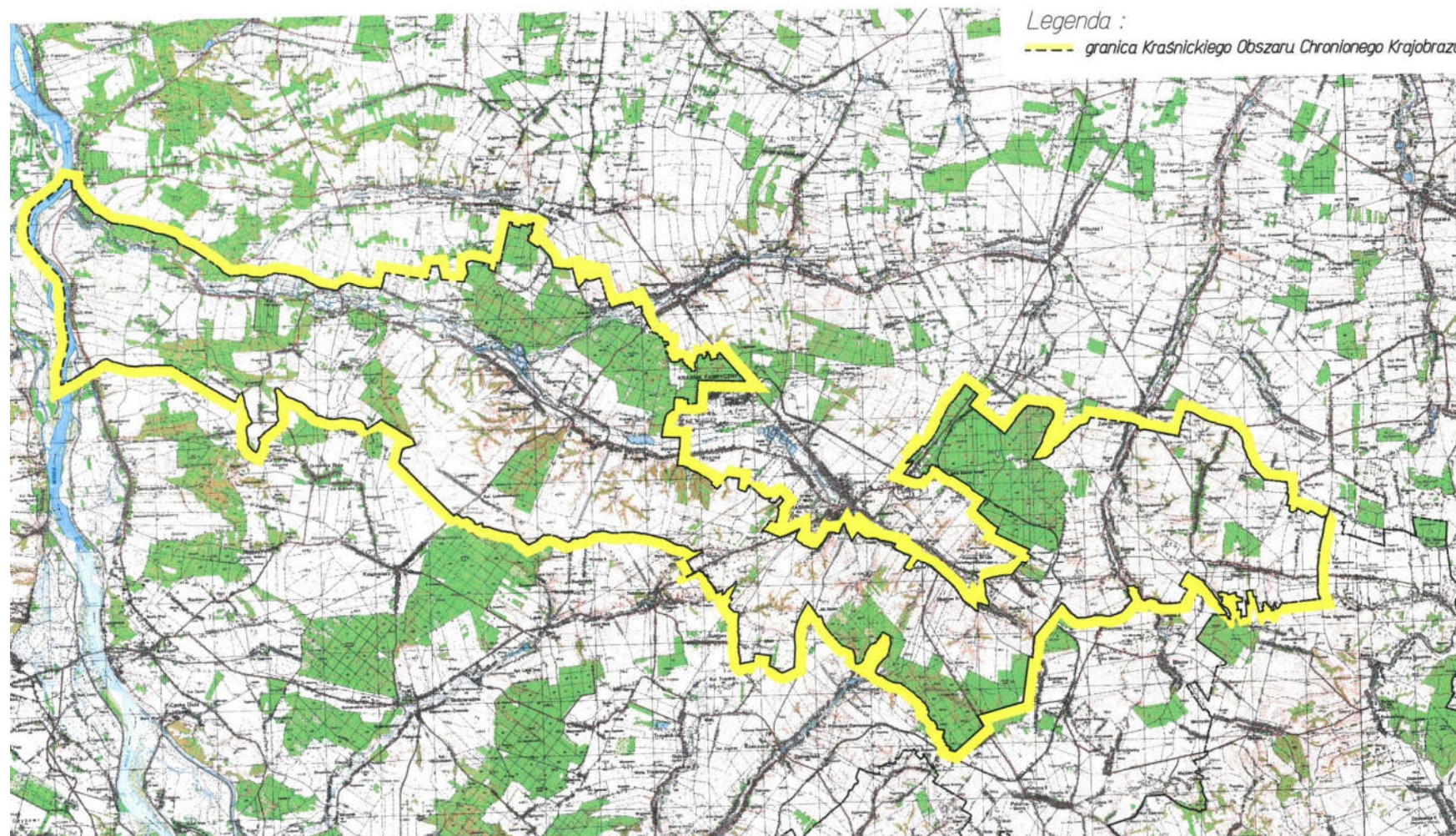

Załącznik Nr 2  
do uchwały Nr XXXVI/491/2017  
Sejmiku Województwa Lubelskiego  
z dnia 18 grudnia 2017 r.

### Opis tekstowy granicy Kraśnickiego Obszaru Chronionego Krajobrazu

Przebieg granicy obszaru opisano, poczynając od ujścia rzeki Wyżnicy do Wisły w Józefowie nad Wisłą. Od tego miejsca granica prowadzi w górę Wyżnicy, a następnie skręca w kierunku wschodnim i dociera do skrzyżowania drogi wojewódzkiej nr 824 Żyrzyn-Annopol z drogą powiatową Józefów nad Wisłą-Dzierzkowice. Dalej, przez około 4,5 km, kieruje się na południowy wschód drogą prowadzącą do Dzierzkowic, następnie opuszcza tę drogę i biegnie dalej w kierunku południowo-wschodnim drogą leśną prowadzącą północnym zboczem doliny Wyżnicy. Prowadząc tą drogą, granica przecina rzekę Podlipie i dociera do drogi Józefów nad Wisłą-Dzierzkowice, w okolicy stawów w Mazanowie. Dalej kieruje się drogą powiatową na wschód, podążając przez Boiska-Kolonie do Starych Boisk. Od skrzyżowania dróg na wschodnim skraju miejscowości Stare Boiska granica skręca na północny wschód, prowadząc drogą do Idalina. Stąd biegnie przez około 200 m drogą na południowy wschód przez Idalin, po czym skręca na północ i wiedzie drogą przez około 650 m. Tu skręca na wschód i biegnie przez około 1,5 km wzdłuż granicy działek, mijając fragment wierzchołki „Pieskowe Góry”. Stąd skręca na północ, prowadząc wzdłuż działek ewidencyjnych, docierając do drogi polnej i dalej wzdłuż niej kieruje się na wschód skrajem lasu. Po około 200 m granica skręca w kierunku południowo-wschodnim, biegnąc drogą gruntową przez około 500 m, po czym skręca na wschód i dociera do granicy lasu. Stąd kieruje się na północ drogą polną biegnącą skrajem lasu, a następnie zmienia kierunek na wschodni i przebiega wzdłuż północnej granicy lasu i dociera do rozwidlenia dróg w Natalinie. Tu granica Obszaru skręca na północ i wiedzie wzdłuż drogi przez około 350 m, a następnie na wschód przez około 125 m. Dalej granica Obszaru skręca na północ w kierunku miejscowości Boby Kolonia, biegnie północną i częściowo wschodnią granicą Lasu Moniaki, włączając go do Obszaru. Następnie granica Obszaru dochodzi do drogi łączącej Moniaki i Natalin i biegnie nią na północny wschód przez około 80 m, gdzie skręca na południowy wschód i biegnie północno-wschodnią granicą lasu. Po opuszczeniu lasu granica kieruje się na wschód wzdłuż drogi polnej przez około 150 m. Tu na rozwidleniu dróg skręca drogą wiodącą na południe w kierunku Bęczyna przez około 790 m. Stąd skręca na północny wschód i biegnie wzdłuż granicy działek ewidencyjnych, skrajem lasu przez około 450 m. Na skraju lasu skręca na południowy wschód i prowadzi przez las przez około 120 m, docierając do drogi polnej. Tu skręca na wschód i wiedzie drogą polną przez około 450 m. Na rozwidleniu dróg polnych granica skręca na południe i prowadzi drogą polną do Bęczyna. Następnie skręca na wschód i wiedzie drogą przez wieś przez około 900 m. Tu skręca na południe i dociera do cieku wodnego. Stąd dalej na wschód wzdłuż niego dochodzi do rzeki Urzędówki, którą podąża przez około 240 m. Następnie skręca na południowy wschód i biegnie granicą działek ewidencyjnych, częściowo przez las, i dochodzi do drogi łączącej Urzędów z Dzierzkowicami i dociera do ul. Wodnej w Urzędowie. Nie zmieniając kierunku, granica wiedzie wzdłuż północnej granicy Wolskiego Boru. Stąd granica przebiega północnym skrajem tego boru, początkowo na południe, a potem na wschód wzdłuż działek ewidencyjnych docierając do drogi nr 833 prowadzącej do Kraśnika. Tu skręca na południowy wschód i prowadzi tą drogą przez około 1,4 km w kierunku Kraśnika. Przed pierwszymi zabudowaniami Kraśnika granica Obszaru skręca na zachód i prowadzi wzdłuż południowej granicy lasu, omijając tereny zabudowane, i dociera do końca ul. Klonowej. Stąd biegnie w linii prostej do lasu przez około 680 m, mijając stadion, po czym skręca na południe i przebiega w linii prostej za zabudowaniami położonymi przy ul. E. Kwiatkowskiego, docierając do ul. Z. Krasińskiego. Dalej podąża tą ulicą przez około 320 m, a następnie skręca na północ, potem na zachód, następnie na południe, prowadząc wzdłuż granicy lasu ul. Północną i dociera ponownie do ul. Z. Krasińskiego. Tu granica odbija na południe, podążając wzdłuż południowo-wschodniej granicy lasu, omija cmentarz komunalny i biegnie w linii prostej, częściowo drogą Wyżnianka-Kolonia-Krzywie. Na zakręcie tej drogi granica prowadzi przez około 130 m na południe, po czym skręca na wschód i podąża drogą polną do drogi biegnącej na południe w kierunku Wyżnianki. Tu skręca na południe i podąża wzdłuż tej drogi do wsi Wyżnianka. Nie zmieniając kierunku, granica przecina drogę prowadzącą przez tą wieś i prowadzi drogą, docierając do granicy lasu Zwierzyniec. Stąd dalej granica zmierza w kierunku południowo-wschodnim skrajem tego lasu, a następnie drogą prowadzącą wzdłuż skraju tego lasu przez około 800 m, po czym skręca na wschód i biegnie przez około 70 m wzdłuż drogi,



a następnie – przecinając pola – kieruje się na północny wschód w linii prostej i po około 500 m dociera do drogi w Kolonii Wyżnica. Dalej przebiega na wschód drogą i dociera do zabudowań (gospodarstwo rolne – ferma drobiu). Tu granica Obszaru skręca na południe i prowadzi drogą przez około 380 m, a następnie skręca na wschód drogą przez około 300 m. Dalej podąża na północny wschód drogą przez około 90 m. Stąd skręca na południowy wschód, wiodąc początkowo granicą działek ewidencyjnych, a następnie drogą polną w kierunku ul. Podmiejskiej w miejscowości Suchynia. Około 310 m przed cegielnią granica Obszaru skręca na południowy zachód i biegnie wzdłuż działek przez około 145 m, następnie na południowy wschód przez około 150 m, dalej przez około 70 m na północny zachód, potem na południowy wschód przez około 70 m i dociera do ul. Podmiejskiej 7. Stąd wiedzie tą ulicą na północny wschód, aż do rozwidlenia ul. Podmiejskiej. Tu granica skręca na południowy wschód i podąża przez około 180 m wzdłuż działek ewidencyjnych. Następnie kieruje się na południowy zachód drogą polną i dalej południową granicą lasu dochodzi do drogi leśnej, którą podąża na południe, docierając do ul. Poleśnej w Splawach Pierwszych. Za posesją przy ul. Poleśnej 5 granica skręca na zachód i biegnie przez około 250 m wzdłuż działek. Tu skręca na południowy zachód, biegnąc wzdłuż działek ewidencyjnych i dochodzi do ul. Ludmiłowskiej, zostawiając na wschodzie poza granicą Obszaru rozległą infrastrukturę cegielni. Stąd granica podąża na wschód wzdłuż tej ulicy i dociera do ul. Ostrowieckiej w Splawach Pierwszych. Dalej biegnie tą ulicą na północny wschód, a następnie skręca na południowy zachód i biegnie wzdłuż ul. Głębokiej przez około 340 m. Następnie kieruje się drogą polną biegnącą w kierunku wsi Podlesie. Po około 260 m przed tą miejscowością granica prowadzi wzdłuż działek ewidencyjnych, kierując się na wschód do ul. Podleskiej. Tu skręca na północny wschód i zmierza ul. Podleską przez około 730 m i dochodzi do granicy miasta Kraśnika. Dalej wiedzie ul. Dolną w kierunku wschodnim, następnie północno-wschodnim do skrzyżowania z ul. Szewską w Kraśniku. Stąd skręca na południowy wschód i przebiega wzdłuż tej ulicy przez około 700 m. Tu skręca na północny wschód i prowadzi wzdłuż granicy działek i dociera do ul. J. Widerlika. Następnie podąża wzdłuż niej w kierunku wschodnim i dalej drogą poprzez Pasiekę, dociera aż do Słodka Pierwszego. Tu granica Obszaru skręca na południowy zachód za zabudowaniami posesji Słoków Pierwszy 40, tuż przed rozwidleniem dróg w Słodkowie Pierwszym i dalej biegnie wzdłuż granicy działek przez około 540 m, po czym skręca na południowy wschód i prowadzi przez około 280 m, a następnie skręca na północny wschód i powraca do drogi biegnącej przez Słoków Pierwszy. Dalej granica podąża tą drogą na południowy wschód, prowadząc do drogi krajowej nr 74, którą przecina i dalej prowadzi w kierunku południowo-wschodnim przez Słoków Drugi do Słodka Trzeciego. Na rozwidleniu drogi biegnącej na północ do Słodka Trzeciego, za zabudowaniami posesji Słoków Trzeci 156, granica skręca na północ w kierunku rzeki Wyżnicy i po około 300 m dalej biegnie drogą w kierunku wschodnim. Przy budynku Ochotniczej Straży Pożarnej granica skręca na północ i podąża w kierunku Stróży-Kolonia, ul. Chmielną, która łączy się z ul. Dolną. Tu skręca na wschód i prowadzi tą ulicą, aż do drogi w Karpiówce. Po przecięciu tej drogi kieruje się na północny wschód, przecinając ul. Akacją w Stróży Kolonia i dalej biegnie drogą gruntową wzdłuż granicy lasu i dociera do ul. Słonecznej, którą przecina, i dalej wiedzie w tym samym kierunku skrajem lasu. Tu granica Obszaru skręca na wschód i biegnie przez około 140 m granicą lasu, dalej skręca na północny wschód i prowadzi drogą polną do Kolonii Karpiówka. Stąd kieruje się drogą przebiegającą przez tę miejscowość na północny zachód przez około 200 m. Tu granica skręca na północny wschód i dociera do skraju lasu. Dalej granica biegnie południowym skrajem lasu i dociera do dworca kolejowego w Kraśniku. Po ominięciu dworca granica Obszaru wiedzie na północny zachód wzdłuż granicy lasu. Za skrzyżowaniem z ul. Kalinową po około 130 m granica opuszcza linię kolejową i skręca na północny zachód, podąża wzdłuż południowego skraju lasu i omija tereny zabudowane Kraśnika. Od południowo-zachodniej granicy lasu opuszcza granicę leśną, dalej zmierzając na południowy zachód, a następnie powraca do linii kolejowej, którą biegnie na zachód, gdzie przecina drogę krajową nr 19 i po około 150 m skręca na północny wschód, prowadząc wzdłuż granicy działek i ponownie dociera do granicy lasu. Stąd dalej biegnie skrajem lasu równoległe do drogi nr 19. Przed pierwszymi zabudowaniami wsi Pułankowice granica Obszaru skręca na południowy wschód i biegnie dalej skrajem lasu, przecinając ponownie drogę nr 19. Następnie granica Obszaru prowadzi północno-wschodnim skrajem lasu, kierując się generalnie na wschód poprzez wsie: Pułankowice, Rudnik Szlachecki i dociera do drogi we wsi Rudki. Tu skręca na południe i prowadzi drogą przez tę wieś na południowy zachód do rozwidlenia dróg na południowym skraju lasu. Stąd granica opuszcza granicę lasu i skręca na północny

wschód, prowadząc drogą polną w kierunku Zakrzówka. Po około 600 m przed drogą wojewódzką nr 842 skręca na wschód i biegnie granicą działek do doliny rzeki Bystrzycy w Zakrzówku. Następnie granica Obszaru przecinając rzekę i dochodzi do ul. Wójtowicza. Przy kościele skręca na południe, prowadząc drogą przez około 100 m, a następnie opuszcza drogę i prowadzi na wschód, łącząc się z ul. Sienkiewicza w Zakrzówku, którą przecina. Dalej granica przebiega wzdłuż ul. Sienkiewicza i po około 900 m skręca na północ, wiodąc wzdłuż działek ewidencyjnych, a następnie dociera do drogi wojewódzkiej nr 842. Dalej granica podąża wzdłuż tej drogi, kierując się na wschód i dociera do skrzyżowania z drogą biegnącą do wsi Majdan-Grabina. Tu skręca w kierunku południowo-wschodnim, prowadząc drogą polną w kierunku Józefina, pozostawiając zabudowania tej miejscowości poza granicą Obszaru, a następnie na wschód drogą w kierunku Bożej Woli. Na rozwidleniu dróg przed zwartą zabudową wsi granica Obszaru skręca na południe i biegnie drogą w kierunku Studzianek-Kolonii, dochodząc do granicy administracyjnej gminy Zakrzówek i gminy Zakrzew. Stąd dalej granica biegnie wzdłuż granicy tych gmin, początkowo w kierunku wschodnim, a następnie południowym. Dalej granica Obszaru podąża wzdłuż granicy gminy Zakrzówek i gminy Batorz. Po przecięciu drogi w Studziankach-Kolonii granica Obszaru skręca na wschód i przebiega dalej granicą tych gmin. Po drodze zostawia północną granicę lasu w Batorzu i dociera do granicy gminy Szastarka z gminą Batorz. Następnie granica Obszaru przebiega wzdłuż granicy tych gmin w kierunku północno-zachodnim i dalej w kierunku zachodnim, docierając do Blinowa Drugiego. Stąd granica wiedzie wzdłuż granicy gmin, mijając wieś Nowy Kaczyniec, i dociera do granicy gminy Kraśnik. Tu granica Obszaru skręca w kierunku południowym i biegnie północnym skrajem lasów wzdłuż granicy gminy Szastarka i gminy Kraśnik, aż do drogi krajowej nr 19. Dalej granica biegnie granicami gmin i podąża wzdłuż tej drogi krajowej przez około 450 m, a następnie skręca w kierunku południowo-zachodnim, prowadząc drogą przez las i dociera do skrzyżowania dróg we wsi Rzeczyca Kolonia. Tu granica skręca w kierunku północno-zachodnim, wiodąc początkowo drogą przez wieś około 220 m, a następnie skrajem lasu, docierając do doliny rzeki Karasiówka, która wypływa ze stawów hodowlanych w miejscowości Rzeczyca Księża. Stąd dalej biegnie granicą gmin: Trzydnik Duży i Kraśnik w kierunku zachodnim, zostawiając po drodze tereny należące do miejscowości Owczarnia, Trzydnik Duży-Kolonia, Mikulin i dociera do Dąbrowy-Choiny. Stąd granica zmierza na północ ul. Trzydnicką, potem odbija na północny zachód, kierując się do Kowalina, i podąża granicą gminy Trzydnik Duży i gminy Kraśnik. Przed nieczynną cegielnią w Splawach Drugich granica Obszaru opuszcza granicę gmin i skręca na północny wschód, biegnąc wzdłuż granicy działek przez około 315 m, a następnie zmienia kierunek na zachodni i po około 100 m dociera do drogi biegnącej z Dąbrowy-Choiny do Splaw Drugich. Tu skręca na północny wschód i prowadzi tą drogą przez około 570 m, wyłączając od zachodu rozległą infrastrukturę działającej cegielni w Splawach Drugich. Następnie granica Obszaru skręca na południowy zachód i prowadzi wzdłuż granicy działek przez zadrzewiony wąwóz i dociera ponownie do drogi będącej granicą gmin, którą wcześniej opuściła. Stąd granica dalej prowadzi granicą gmin w kierunku północno-zachodnim i dociera do drogi nr 74 w Kowalinie. Dalej biegnie w kierunku południowo-zachodnim przez około 280 m. Następnie granica skręca w kierunku północno-zachodnim drogą, docierając do Wólki Olbięckiej, wzdłuż granicy gminy Kraśnik i gminy Trzydnik Duży. Następnie granica Obszaru podąża w kierunku zachodnim wzdłuż granicy gminy Trzydnik Duży i gminy Dzierzkowice szczytem wzniesień terenów należących do wsi Suchodoły. Następnie wiedzie skrajem terenów leśnych w kierunku zachodnim wzdłuż granicy gminy Gościeradów i gminy Dzierzkowice i dociera do drogi w Ludmiłowie, która łączy Księżomierz z Dzierzkowicami. Po przecięciu tej drogi granica Obszaru podąża w kierunku północno-zachodnim dalej granicą tych gmin poprzez tereny uprawne, potem południowym skrajem lasu, a następnie na północ, docierając do miejscowości Zastocze. Stąd granica Obszaru biegnie na zachód drogą wśród pól wzdłuż granicy gminy Annopol i gminy Dzierzkowice. Dalej wzdłuż granicy gminy Annopol i gminy Józefów nad Wisłą granica biegnie północnym skrajem Lasu Grabowskiego, obejmując tereny miejscowości Miłoszówka, dochodzi do Popowa, a następnie dociera do koryta rzeki Wisły. W tym miejscu granica skręca na północ i prowadzi dalej granicą województw: lubelskiego i świętokrzyskiego wzdłuż Wisły do Józefowa nad Wisłą. Stąd dalej podąża do ujścia rzeki Wyżnicy, kierując się na wschód, i dochodzi do miejsca, w którym rozpoczęto opis granicy Kraśnickiego Obszaru Chronionego Krajobrazu.

Uwaga: Tekstowy opis granic Obszaru ma charakter poglądowy. Za prawidłowy przebieg granic uznać należy granicę wyznaczoną punktami współrzędnych zgodnie z załącznikiem nr 3.

Załącznik Nr 3  
do uchwały Nr XXXVI/491/2017  
Sejmiku Województwa Lubelskiego  
z dnia 18 grudnia 2017 r.

**Wykaz współrzędnych**  
**punktów załamania granicy Krańsickiego Obszaru Chronionego Krajobrazu**  
**państwowy układ współrzędnych płaskich prostokątnych „1992”**

Numer punktu	Współrzędna	
	X	Y
1	356491.74	698109.70
2	356440.35	698110.80
3	356405.05	698095.57
4	356376.54	698092.13
5	356351.78	698112.41
6	356334.80	698113.26
7	356281.09	698104.37
8	356219.35	698110.52
9	356181.41	698142.31
10	356126.74	698145.52
11	356117.98	698146.04
12	356114.61	698146.24
13	356113.47	698146.31
14	356121.73	698196.21
15	356124.33	698213.56
16	356127.99	698237.60
17	356127.66	698240.02
18	356129.81	698247.00
19	356083.31	698257.51
20	356063.03	698267.03
21	356040.63	698278.39
22	356002.15	698296.87
23	355967.08	698317.55
24	355939.05	698336.27
25	355922.26	698348.46
26	355855.53	698394.07
27	355845.04	698401.48
28	355827.65	698413.82
29	355822.90	698417.47
30	355794.84	698436.62
31	355777.20	698448.87
32	355775.94	698449.76
33	355764.36	698459.46
34	355757.91	698464.84
35	355751.51	698470.20
36	355738.74	698480.87
37	355726.02	698491.52
38	355718.17	698498.09
39	355711.88	698503.90
40	355704.49	698510.71
41	355693.62	698520.76
42	355682.71	698530.82
43	355665.71	698546.52
44	355652.40	698562.97
45	355640.08	698578.20
46	355626.12	698595.44
47	355620.94	698601.86
48	355611.95	698612.96
49	355607.01	698619.13
50	355602.07	698625.28
51	355597.68	698630.77
52	355593.12	698636.47
53	355585.80	698645.60
54	355578.46	698654.77
55	355568.06	698667.76
56	355559.62	698678.30
57	355546.16	698695.10
58	355539.84	698702.99
59	355536.47	698707.19
60	355528.75	698716.82
61	355501.46	698740.36
62	355479.63	698759.17
63	355471.36	698766.30
64	355463.40	698773.16
65	355456.13	698779.44
66	355448.13	698786.33
67	355432.57	698799.10
68	355417.01	698811.87

Numer punktu	Współrzędna	
	X	Y
69	355405.85	698821.03
70	355389.06	698834.82
71	355386.74	698836.73
72	355371.34	698849.38
73	355352.31	698864.28
74	355332.67	698879.69
75	355319.94	698889.64
76	355314.25	698894.12
77	355311.48	698896.57
78	355306.78	698900.75
79	355279.94	698924.62
80	355268.39	698948.00
81	355255.12	698995.57
82	355252.58	699004.57
83	355232.32	699084.48
84	355230.41	699090.63
85	355221.62	699118.73
86	355180.24	699173.01
87	355163.08	699195.51
88	355142.08	699223.63
89	355133.73	699233.70
90	355117.59	699256.59
91	355104.90	699274.56
92	355103.07	699277.18
93	355085.47	699302.11
94	355056.98	699343.22
95	355025.32	699396.56
96	355012.53	699421.47
97	355006.31	699433.61
98	355003.94	699438.24
99	355001.88	699442.24
100	354996.52	699452.70
101	354993.80	699457.99
102	354990.13	699465.10
103	354972.76	699498.69
104	354966.90	699510.01
105	354964.67	699514.49
106	354945.03	699553.77
107	354941.62	699567.50
108	354935.73	699591.19
109	354934.50	699596.98
110	354921.57	699688.38
111	354919.35	699704.28
112	354911.77	699770.61
113	354883.25	699977.23
114	354857.07	700156.38
115	354855.70	700169.19
116	354854.55	700175.75
117	354854.10	700180.18
118	354852.67	700191.06
119	354851.18	700199.54
120	354849.46	700213.02
121	354848.28	700218.81
122	354848.05	700224.38
123	354846.87	700229.98
124	354842.09	700264.83
125	354836.68	700304.32
126	354830.21	700346.88
127	354823.81	700385.43
128	354820.28	700403.18
129	354816.66	700417.28
130	354814.58	700425.02
131	354807.94	700450.98
132	354794.02	700506.94
133	354791.42	700517.18
134	354788.66	700527.90
135	354786.21	700536.31
136	354783.26	700547.14

Numer punktu	Współrzędna	
	X	Y
137	354781.28	700555.19
138	354779.35	700561.58
139	354777.51	700567.96
140	354774.72	700578.01
141	354773.28	700582.15
142	354772.52	700585.15
143	354772.35	700587.43
144	354772.06	700591.35
145	354770.16	700598.87
146	354766.90	700612.38
147	354761.05	700636.30
148	354757.53	700646.76
149	354756.42	700657.66
150	354754.60	700661.35
151	354753.75	700664.83
152	354751.64	700671.98
153	354748.86	700681.44
154	354747.46	700686.84
155	354745.61	700695.90
156	354741.09	700712.13
157	354739.33	700717.54
158	354737.04	700725.27
159	354735.68	700730.86
160	354731.72	700745.05
161	354723.71	700773.21
162	354720.74	700783.45
163	354716.63	700793.72
164	354707.64	700815.05
165	354706.11	700819.26
166	354701.78	700828.78
167	354694.06	700847.19
168	354690.14	700857.66
169	354682.66	700875.78
170	354676.72	700889.74
171	354672.66	700901.55
172	354670.11	700906.79
173	354665.43	700917.66
174	354656.01	700938.22
175	354654.95	700943.74
176	354649.37	700956.17
177	354647.42	700961.72
178	354645.64	700966.18
179	354631.79	700998.95
180	354627.33	701010.19
181	354623.02	701020.47
182	354613.18	701045.85
183	354610.12	701052.82
184	354608.52	701056.71
185	354606.52	701060.78
186	354603.48	701068.73
187	354602.15	701072.60
188	354593.91	701092.75
189	354585.27	701112.54
190	354580.62	701124.55
191	354576.75	701133.48
192	354568.19	701156.33
193	354561.57	701179.89
194	354560.58	701184.68
195	354559.32	701189.58
196	354558.48	701197.13
197	354557.90	701202.48
198	354556.84	701212.08
199	354556.39	701216.14
200	354555.94	701220.16
201	354555.48	701224.36
202	354554.80	701230.60
203	354554.32	701234.91
204	354553.93	701238.46

Numer punktu	Współrzędna	
	X	Y
205	354553.42	701243.15
206	354553.10	701246.08
207	354552.66	701249.97
208	354551.87	701257.26
209	354550.79	701267.06
210	354550.27	701271.87
211	354549.47	701278.98
212	354548.93	701283.91
213	354548.47	701288.13
214	354548.08	701291.70
215	354546.15	701309.26
216	354545.38	701316.31
217	354544.48	701324.51
218	354543.90	701329.65
219	354542.45	701342.88
220	354541.36	701352.81
221	354540.37	701361.87
222	354539.93	701365.87
223	354539.34	701371.22
224	354538.84	701375.79
225	354537.06	701392.01
226	354536.11	701400.62
227	354533.90	701420.70
228	354532.21	701431.17
229	354531.84	701435.39
230	354531.15	701437.90
231	354530.76	701441.26
232	354530.00	701444.74
233	354529.18	701449.83
234	354528.34	701454.22
235	354528.16	701457.49
236	354527.65	701459.99
237	354525.16	701470.20
238	354519.10	701489.82
239	354513.80	701505.30
240	354511.30	701511.88
241	354508.58	701519.85
242	354505.91	701527.01
243	354503.44	701534.66
244	354501.50	701540.35
245	354496.89	701553.71
246	354490.78	701570.79
247	354488.82	701575.73
248	354487.04	701581.15
249	354485.28	701586.37
250	354483.42	701591.59
251	354480.48	701599.43
252	354479.32	701602.43
253	354478.42	701604.76
254	354477.31	701608.48
255	354475.88	701612.26
256	354474.55	701615.84
257	354470.81	701626.29
258	354468.88	701631.99
259	354466.82	701637.13
260	354465.05	701642.25
261	354463.08	701647.38
262	354462.29	701649.80
263	354460.76	701653.39
264	354459.45	701657.83
265	354456.54	701665.81
266	354453.67	701672.98
267	354452.53	701676.36
268	354451.19	701680.04
269	354448.61	701687.01
270	354447.55	701690.39
271	354445.87	701695.13
272	354444.35	701698.91
273	354443.37	701701.34

Numer punktu	Współrzędna	
	X	Y
274	354442.40	701704.20
275	354439.90	701710.50
276	354436.15	701720.37
277	354434.20	701726.17
278	354431.79	701731.62
279	354429.88	701736.86
280	354427.92	701744.83
281	354425.12	701752.35
282	354419.19	701769.76
283	354413.58	701784.85
284	354408.04	701799.28
285	354406.63	701803.54
286	354405.43	701807.74
287	354403.92	701811.61
288	354402.49	701815.48
289	354399.70	701821.98
290	354398.70	701823.83
291	354397.18	701827.80
292	354396.76	701829.63
293	354394.96	701833.51
294	354393.78	701836.32
295	354393.08	701838.45
296	354392.10	701841.16
297	354391.47	701842.61
298	354390.68	701845.03
299	354390.00	701847.21
300	354389.38	701849.14
301	354387.17	701855.34
302	354384.86	701862.20
303	354381.68	701871.68
304	354380.61	701874.20
305	354379.90	701876.33
306	354378.55	701879.52
307	354377.37	701881.95
308	354375.78	701886.40
309	354373.45	701892.32
310	354368.54	701899.33
311	354366.19	701902.68
312	354364.39	701905.25
313	354362.62	701907.77
314	354361.06	701910.00
315	354359.22	701911.26
316	354356.78	701913.15
317	354354.91	701915.02
318	354353.12	701916.13
319	354350.96	701917.63
320	354346.08	701921.47
321	354340.30	701926.42
322	354335.68	701929.62
323	354330.90	701933.01
324	354327.15	701935.89
325	354313.27	701944.71
326	354308.18	701948.01
327	354306.63	701949.21
328	354305.08	701950.40
329	354297.66	701955.12
330	354288.44	701961.41
331	354284.21	701964.39
332	354282.71	701965.40
333	354281.12	701966.69
334	354278.09	701969.64
335	354264.18	701978.85
336	354254.67	701981.80
337	354233.71	701996.46
338	354194.68	702029.04
339	354167.97	702063.38
340	354088.78	702214.90
341	354078.24	702238.09
342	354076.20	702243.74

Numer punktu	Współrzędna	
	X	Y
343	354073.94	702249.50
344	354071.85	702253.44
345	354069.37	702260.57
346	354062.26	702276.11
347	354046.72	702311.61
348	354044.66	702317.02
349	354040.77	702325.40
350	354037.82	702333.28
351	354034.12	702340.20
352	354024.76	702362.61
353	354022.50	702368.28
354	354012.00	702389.60
355	354008.31	702397.25
356	354006.95	702400.94
357	354005.61	702404.86
358	354003.55	702409.79
359	354000.11	702416.95
360	353997.38	702423.59
361	353993.46	702431.50
362	353988.68	702443.32
363	353983.86	702453.92
364	353973.10	702478.08
365	353971.51	702482.02
366	353969.92	702486.21
367	353966.69	702492.87
368	353963.04	702501.49
369	353957.97	702511.85
370	353938.26	702543.66
371	353935.94	702547.62
372	353932.45	702553.07
373	353922.90	702568.68
374	353918.70	702575.37
375	353912.86	702584.06
376	353908.67	702590.75
377	353907.29	702593.71
378	353904.26	702598.41
379	353898.67	702607.34
380	353893.52	702614.79
381	353889.54	702620.50
382	353882.54	702631.16
383	353876.47	702640.59
384	353874.36	702643.56
385	353872.95	702645.55
386	353866.14	702654.75
387	353860.78	702662.93
388	353855.90	702671.35
389	353847.59	702683.72
390	353836.11	702700.85
391	353833.32	702704.18
392	353830.51	702708.16
393	353827.96	702712.61
394	353826.13	702717.04
395	353818.86	702726.74
396	353815.11	702731.96
397	353814.19	702733.70
398	353813.62	702734.06
399	353813.23	702734.69
400	353811.85	702737.41
401	353809.97	702740.13
402	353803.18	702749.82
403	353800.14	702753.80
404	353793.36	702763.98
405	353788.49	702772.15
406	353772.97	702794.86
407	353764.79	702807.26
408	353754.55	702823.60
409	353740.84	702846.88
410	353735.01	702855.81
411	353720.74	702876.90

Numer punktu	Współrzędna	
	X	Y
412	353716.34	702884.81
413	353708.16	702896.98
414	353703.98	702903.91
415	353701.41	702908.12
416	353697.66	702913.34
417	353693.92	702918.80
418	353691.37	702923.25
419	353687.26	702928.97
420	353685.40	702936.05
421	353687.16	702939.62
422	353686.40	702940.71
423	353474.48	703260.70
424	353346.50	703449.77
425	353344.69	703452.04
426	353331.64	703468.43
427	353318.59	703484.81
428	353316.13	703487.92
429	353307.24	703499.08
430	353295.99	703513.19
431	353289.19	703521.74
432	353282.55	703530.08
433	353280.18	703533.06
434	353276.35	703537.87
435	353272.78	703542.35
436	353266.38	703547.46
437	353257.14	703554.82
438	353253.40	703557.81
439	353240.71	703567.92
440	353226.00	703579.64
441	353218.93	703585.28
442	353209.41	703592.87
443	353201.33	703599.32
444	353195.22	703604.18
445	353190.88	703607.65
446	353184.84	703612.46
447	353178.61	703617.43
448	353172.77	703622.07
449	353162.64	703630.16
450	353148.02	703641.81
451	353145.44	703643.87
452	353131.81	703655.78
453	353128.57	703661.65
454	353125.27	703667.61
455	353121.68	703674.09
456	353109.52	703696.09
457	353099.41	703714.36
458	353091.56	703728.58
459	353086.44	703737.83
460	353080.02	703749.43
461	353073.74	703760.79
462	353066.02	703774.76
463	353064.25	703777.96
464	353060.46	703785.38
465	353052.12	703801.77
466	353046.78	703812.23
467	353032.40	703840.45
468	353018.96	703866.82
469	353014.80	703874.98
470	353009.36	703885.67
471	353007.60	703889.09
472	353010.12	704064.63
473	353010.53	704165.38
474	353010.82	704239.63
475	353012.03	704254.48
476	353015.19	704252.62
477	353017.44	704251.30
478	353019.53	704250.06
479	353020.38	704249.53
480	353022.88	704248.09

Numer punktu	Współrzędna	
	X	Y
481	353024.28	704250.93
482	353024.99	704252.29
483	353026.47	704255.23
484	353028.50	704259.27
485	353037.22	704279.51
486	353043.22	704293.46
487	353047.99	704304.51
488	353052.72	704315.48
489	353051.94	704319.35
490	353049.61	704346.10
491	353041.82	704481.38
492	353045.17	704490.78
493	353041.06	704519.18
494	353035.99	704536.96
495	353007.21	704591.48
496	353003.15	704605.10
497	352976.90	704670.00
498	352976.73	704673.48
499	352976.03	704688.21
500	352975.67	704695.94
501	352974.72	704715.85
502	352974.36	704723.54
503	352973.80	704735.43
504	352973.29	704746.24
505	352972.73	704757.83
506	352972.22	704768.60
507	352971.99	704773.54
508	352971.83	704776.85
509	352971.66	704780.43
510	352971.06	704793.14
511	352970.64	704802.00
512	352970.17	704811.98
513	352969.78	704820.26
514	352969.54	704825.43
515	352969.33	704829.60
516	352968.77	704841.71
517	352968.30	704851.42
518	352967.86	704860.78
519	352967.24	704874.08
520	352966.82	704882.77
521	352966.33	704893.01
522	352966.20	704895.70
523	352965.97	704900.76
524	352965.08	704919.56
525	352964.74	704926.75
526	352964.43	704933.09
527	352964.23	704937.52
528	352963.96	704942.83
529	352963.63	704949.95
530	352963.45	704953.87
531	352962.81	704967.40
532	352962.30	704977.92
533	352961.73	704990.08
534	352961.13	705002.78
535	352960.70	705011.81
536	352960.48	705016.49
537	352960.35	705019.29
538	352959.74	705032.25
539	352959.12	705045.23
540	352958.58	705056.85
541	352958.14	705065.99
542	352957.93	705070.31
543	352957.53	705078.85
544	352956.82	705093.82
545	352956.27	705105.40
546	352955.74	705116.59
547	352945.68	705130.10
548	352967.91	705149.00
549	353024.45	705317.95

Numer punktu	Współrzędna	
	X	Y
550	353082.92	705489.73
551	353103.73	705547.80
552	353091.31	705679.65
553	353090.17	705684.42
554	353088.25	705692.52
555	353077.98	705807.24
556	353067.30	705930.57
557	353026.28	706106.92
558	353000.46	706221.26
559	352987.65	706275.68
560	352971.76	706336.52
561	352955.33	706392.82
562	352944.82	706428.80
563	352926.10	706492.97
564	352912.10	706540.94
565	352907.99	706555.00
566	352898.19	706565.77
567	352886.43	706578.72
568	352874.12	706595.84
569	352860.19	706618.12
570	352849.12	706635.83
571	352839.74	706650.83
572	352837.18	706654.94
573	352833.96	706660.09
574	352832.04	706663.16
575	352809.69	706698.91
576	352806.30	706704.35
577	352802.91	706709.77
578	352794.96	706722.47
579	352775.01	706754.38
580	352756.34	706784.89
581	352748.12	706798.34
582	352740.81	706810.27
583	352721.58	706841.70
584	352709.64	706861.24
585	352677.85	706913.17
586	352662.67	706937.99
587	352647.37	706962.98
588	352621.39	707005.46
589	352614.41	707020.53
590	352606.36	707038.00
591	352599.91	707051.94
592	352595.00	707062.58
593	352586.17	707081.87
594	352569.27	707118.83
595	352564.17	707129.95
596	352559.72	707139.70
597	352555.35	707164.56
598	352552.59	707180.32
599	352547.25	707210.68
600	352542.91	707235.40
601	352540.15	707251.15
602	352538.20	707262.22
603	352535.16	707279.54
604	352531.38	707301.04
605	352527.98	707320.38
606	352524.66	707339.34
607	352521.58	707356.83
608	352517.82	707378.22
609	352513.88	707400.69
610	352509.49	707425.73
611	352504.88	707452.02
612	352498.35	707486.08
613	352481.98	707571.56
614	352470.53	707629.36
615	352459.33	707685.82
616	352458.78	707688.42
617	352446.38	707747.45
618	352442.64	707780.16



Numer punktu	Współrzędna	
	X	Y
619	352441.94	707805.98
620	352448.89	707862.62
621	352464.24	707871.75
622	352484.70	707886.93
623	352504.92	707904.63
624	352529.53	707925.43
625	352552.14	707945.40
626	352590.14	707977.09
627	352607.25	708012.92
628	352623.77	708047.56
629	352624.67	708054.22
630	352625.80	708060.40
631	352627.56	708071.34
632	352633.06	708105.25
633	352634.07	708107.49
634	352635.09	708109.72
635	352656.09	708142.33
636	352672.61	708168.62
637	352687.90	708193.75
638	352704.52	708223.84
639	352725.81	708258.16
640	352714.39	708283.93
641	352704.46	708306.30
642	352702.49	708312.33
643	352696.40	708325.40
644	352672.92	708380.42
645	352664.09	708405.97
646	352662.79	708410.79
647	352647.88	708449.43
648	352624.92	708516.48
649	352599.63	708585.66
650	352598.33	708590.47
651	352592.16	708608.79
652	352587.53	708622.06
653	352582.81	708632.95
654	352578.23	708648.40
655	352576.40	708659.94
656	352575.62	708665.68
657	352573.95	708674.33
658	352573.81	708677.91
659	352572.78	708683.92
660	352572.26	708690.87
661	352570.39	708700.70
662	352569.80	708705.26
663	352565.64	708727.10
664	352564.26	708737.18
665	352563.47	708743.42
666	352562.46	708749.66
667	352560.54	708758.06
668	352560.24	708762.42
669	352557.47	708777.47
670	352549.20	708822.77
671	352542.33	708861.49
672	352540.12	708873.98
673	352537.99	708888.04
674	352535.94	708894.80
675	352533.82	708910.14
676	352530.33	708932.85
677	352524.04	709009.35
678	352527.60	709171.08
679	352528.15	709179.60
680	352528.89	709191.08
681	352530.94	709222.70
682	352530.54	709224.78
683	352561.40	709288.07
684	352549.07	709312.86
685	352540.95	709329.20
686	352531.91	709347.56
687	352521.23	709369.50

Numer punktu	Współrzędna	
	X	Y
688	352511.18	709390.06
689	352500.24	709412.39
690	352489.30	709434.47
691	352485.65	709442.14
692	352481.95	709449.78
693	352482.23	709473.80
694	352526.79	709482.68
695	352553.12	709488.65
696	352587.46	709498.98
697	352613.87	709504.19
698	352640.08	709509.78
699	352656.01	709512.51
700	352690.29	709525.26
701	352720.76	709535.68
702	352745.40	709544.30
703	352763.76	709548.49
704	352824.30	709563.48
705	352856.00	709566.89
706	352878.18	709569.34
707	352902.21	709569.24
708	352929.82	709568.84
709	352961.70	709581.82
710	353013.94	709603.58
711	353043.81	709615.76
712	353070.52	709621.22
713	353105.06	709626.86
714	353101.89	709645.83
715	352853.56	711202.31
716	353175.52	711282.79
717	353345.70	711324.37
718	353347.92	711355.72
719	353348.51	711364.17
720	353349.51	711378.33
721	353349.81	711382.51
722	353351.41	711405.43
723	353352.06	711414.61
724	353353.69	711437.62
725	353354.66	711451.40
726	353355.50	711463.36
727	353356.04	711470.89
728	353357.38	711489.93
729	353358.25	711502.22
730	353358.77	711509.64
731	353359.29	711516.93
732	353360.24	711530.54
733	353361.11	711542.71
734	353361.90	711553.94
735	353362.62	711564.16
736	353337.80	711570.21
737	353324.12	711573.55
738	35295.10	711580.63
739	353288.70	711582.20
740	353244.10	711593.07
741	353201.27	711603.52
742	353160.63	711614.91
743	353121.34	711624.31
744	353077.06	711634.88
745	353057.35	711639.60
746	353037.60	711644.32
747	353010.23	711650.85
748	352995.67	711654.34
749	352955.65	711663.91
750	352916.53	711671.93
751	352888.59	711673.77
752	352861.69	711675.55
753	352863.28	711679.34
754	352771.49	712516.89
755	352813.48	712537.14
756	352900.54	712562.51

Numer punktu	Współrzędna	
	X	Y
757	352950.39	712595.46
758	352974.92	712610.47
759	353013.20	712633.91
760	353072.92	712679.58
761	353129.42	712655.23
762	353244.81	712627.69
763	353277.39	712625.74
764	353360.97	712605.32
765	353422.33	712616.59
766	353440.08	712619.86
767	353492.09	712625.31
768	353509.94	712684.27
769	353541.23	712766.30
770	353547.72	712816.35
771	353540.42	712872.81
772	353506.79	712973.71
773	353509.43	713028.01
774	353488.45	713082.85
775	353491.95	713118.02
776	353485.92	713155.95
777	353470.73	713181.61
778	353446.74	713196.59
779	353420.91	713212.71
780	353400.56	713231.16
781	353404.89	713231.27
782	353465.53	713247.60
783	353396.32	713453.49
784	353327.96	713437.00
785	353242.87	713416.47
786	353240.00	713415.56
787	353217.69	713467.89
788	353201.50	713498.50
789	353178.45	713528.96
790	353158.90	713568.28
791	353146.65	713616.62
792	353145.64	713630.18
793	353152.92	713643.49
794	353164.34	713654.40
795	353162.20	713659.63
796	353247.61	713679.63
797	353490.33	713736.48
798	353482.73	713749.36
799	353481.33	713754.17
800	353477.84	713763.63
801	353477.50	713765.09
802	353475.84	713768.30
803	353474.58	713778.27
804	353473.38	713783.12
805	353470.90	713787.68
806	353467.93	713792.14
807	353461.61	713800.95
808	353457.57	713805.15
809	353450.96	713813.89
810	353450.02	713817.99
811	353448.73	713823.64
812	353447.09	713833.52
813	353446.22	713843.58
814	353444.42	713850.26
815	353445.78	713850.58
816	353460.33	713854.04
817	353552.38	713875.89
818	353555.30	713876.58
819	353731.58	713915.19
820	353742.33	713917.54
821	353964.37	713966.76
822	354033.92	713981.95
823	354058.53	713987.32
824	354098.74	713996.09
825	354145.40	714006.28

Numer punktu	Współrzędna	
	X	Y
826	354207.96	714019.68
827	354274.51	714033.94
828	354362.41	714053.96
829	354411.79	714064.52
830	354434.24	714069.31
831	354512.99	714086.12
832	354547.63	714093.53
833	354608.32	714105.85
834	354655.36	714115.41
835	354700.82	714127.80
836	354733.89	714135.15
837	354922.28	714176.96
838	354952.54	714183.68
839	354945.71	714212.70
840	354939.62	714238.59
841	354934.11	714262.05
842	354930.76	714276.35
843	354927.59	714289.79
844	354926.40	714294.87
845	354828.34	714271.98
846	354826.67	714278.30
847	354823.59	714289.87
848	354819.81	714304.04
849	354814.48	714324.13
850	354812.55	714331.33
851	354809.28	714343.66
852	354806.20	714355.22
853	354805.60	714357.33
854	354801.53	714371.50
855	354797.78	714384.60
856	354793.84	714398.32
857	354786.18	714425.05
858	354782.28	714438.64
859	354774.44	714465.99
860	354770.55	714479.57
861	354770.25	714480.63
862	354767.17	714493.25
863	354760.81	714519.26
864	354754.18	714546.44
865	354746.07	714579.64
866	354859.32	714609.42
867	354858.82	714611.35
868	354851.80	714638.27
869	354844.63	714665.78
870	354840.77	714680.60
871	354836.90	714695.42
872	354836.70	714696.22
873	354833.08	714706.92
874	354827.02	714724.87
875	354822.27	714738.94
876	354813.97	714763.50
877	354813.55	714764.74
878	354808.86	714776.16
879	354784.91	714834.37
880	354808.11	714841.77
881	354811.24	714854.78
882	354869.79	714873.21
883	354867.95	714880.07
884	354849.36	714949.58
885	354845.50	714964.00
886	354852.46	714977.70
887	354868.00	714992.18
888	354888.07	715013.15
889	354916.36	715042.71
890	354907.92	715055.63
891	354894.24	715076.58
892	354891.12	715081.36
893	354840.34	715056.62
894	354801.34	715030.46

Numer punktu	Współrzędna	
	X	Y
895	354771.98	715023.08
896	354709.80	715000.89
897	354679.19	714998.47
898	354661.20	715015.08
899	354648.44	715026.87
900	354594.02	715002.30
901	354502.74	714959.70
902	354466.07	714903.85
903	354452.31	714882.89
904	354447.57	714874.43
905	354440.62	714862.06
906	354391.87	714872.77
907	354377.27	714898.90
908	354289.32	714853.71
909	354276.94	714847.36
910	354275.93	714848.70
911	354266.79	714860.67
912	354256.85	714873.70
913	354254.54	714876.72
914	354249.89	714882.83
915	354247.16	714886.41
916	354241.84	714893.36
917	354237.71	714898.79
918	354235.76	714901.35
919	354230.02	714908.87
920	354228.78	714910.51
921	354218.68	714923.74
922	354218.08	714924.52
923	354212.61	714931.70
924	354207.58	714938.28
925	354201.32	714946.48
926	354197.19	714951.91
927	354190.33	714960.89
928	354187.01	714965.25
929	354185.03	714968.12
930	354184.81	714968.45
931	354177.85	714978.53
932	354177.24	714979.44
933	354176.13	714981.11
934	354167.30	714994.32
935	354166.88	714994.94
936	354164.58	714999.61
937	354159.28	715008.33
938	354154.61	715016.02
939	354149.54	715020.91
940	354141.88	715032.36
941	354140.04	715035.13
942	354129.71	715050.58
943	354128.74	715052.04
944	354127.33	715054.15
945	354122.43	715061.50
946	354118.42	715067.49
947	354111.29	715078.16
948	354108.45	715082.41
949	354103.23	715090.22
950	354097.29	715099.12
951	354094.04	715103.98
952	354085.36	715116.98
953	354078.92	715126.61
954	354075.13	715132.30
955	354065.62	715146.53
956	354064.63	715148.77
957	354064.03	715150.12
958	354057.98	715164.29
959	354057.01	715166.55
960	354050.79	715181.14
961	354048.74	715185.94
962	354046.20	715191.90
963	354042.89	715199.64

Numer punktu	Współrzędna	
	X	Y
964	354038.06	715210.97
965	354030.92	715228.06
966	354028.39	715233.62
967	354023.36	715237.03
968	354026.12	715239.98
969	354053.48	715266.78
970	354067.35	715279.17
971	354077.32	715288.08
972	354081.98	715292.22
973	353998.46	715355.21
974	354006.96	715369.27
975	353966.41	715407.10
976	353957.74	715415.18
977	353939.44	715429.16
978	353917.32	715446.08
979	353873.97	715479.21
980	353868.59	715484.44
981	353810.80	715540.68
982	353779.73	715570.92
983	353765.88	715583.62
984	353729.08	715617.38
985	353707.70	715633.18
986	353684.54	715650.29
987	353670.02	715661.01
988	353669.01	715661.75
989	353658.76	715667.47
990	353600.11	715700.21
991	353595.36	715693.30
992	353572.10	715703.61
993	353536.92	715719.22
994	353528.69	715722.13
995	353520.88	715724.89
996	353478.17	715737.56
997	353473.60	715738.87
998	353462.64	715742.02
999	353425.88	715752.56
1000	353357.79	715763.96
1001	353294.76	715767.78
1002	353288.64	715768.34
1003	353292.15	715784.74
1004	353294.58	715796.14
1005	353297.78	715811.13
1006	353295.89	715821.56
1007	353295.10	715825.90
1008	353293.64	715833.94
1009	353292.40	715840.85
1010	353287.50	715867.93
1011	353282.02	715898.22
1012	353280.62	715905.96
1013	353279.48	715912.33
1014	353277.95	715920.76
1015	353275.68	715933.32
1016	353274.24	715941.25
1017	353273.08	715947.73
1018	353270.50	715961.93
1019	353268.98	715970.35
1020	353267.94	715976.08
1021	353266.74	715982.76
1022	353262.02	716008.85
1023	353260.84	716015.40
1024	353260.52	716017.17
1025	353259.58	716022.34
1026	353258.56	716028.00
1027	353257.43	716034.22
1028	353256.41	716039.86
1029	353254.95	716047.94
1030	353253.39	716056.60
1031	353252.74	716060.21
1032	353252.74	716061.17

Numer punktu	Współrzędna	
	X	Y
1033	353252.77	716067.19
1034	353252.81	716072.80
1035	353252.84	716079.20
1036	353252.91	716092.38
1037	353252.95	716098.98
1038	353252.98	716107.02
1039	353253.03	716114.52
1040	353253.16	716138.70
1041	353253.22	716149.57
1042	353253.28	716161.41
1043	353253.31	716166.04
1044	353253.33	716171.02
1045	353253.39	716183.13
1046	353250.13	716200.54
1047	353246.75	716218.56
1048	353245.42	716225.68
1049	353243.92	716233.67
1050	353241.15	716248.45
1051	353239.94	716254.85
1052	353239.02	716259.82
1053	353234.01	716286.52
1054	353231.58	716299.46
1055	353230.32	716306.21
1056	353227.11	716323.33
1057	353224.37	716337.95
1058	353245.11	716410.06
1059	353264.43	716477.24
1060	353123.74	716517.65
1061	353045.70	716540.06
1062	352934.35	716572.04
1063	352933.87	716570.09
1064	352865.75	716587.16
1065	352787.29	716606.81
1066	352729.10	716621.38
1067	352687.29	716631.85
1068	352681.57	716633.29
1069	352682.02	716635.22
1070	352583.47	716666.76
1071	352578.30	716667.88
1072	352501.62	716692.82
1073	352504.51	716699.37
1074	352524.82	716716.22
1075	352534.15	716723.97
1076	352545.93	716733.73
1077	352554.27	716740.66
1078	352562.24	716747.27
1079	352566.50	716750.81
1080	352570.79	716754.37
1081	352580.33	716762.29
1082	352590.66	716770.86
1083	352601.75	716780.25
1084	352613.19	716789.95
1085	352621.34	716796.85
1086	352627.54	716802.10
1087	352641.33	716813.78
1088	352648.96	716820.25
1089	352650.59	716821.64
1090	352655.41	716825.72
1091	352668.84	716837.10
1092	352694.42	716858.78
1093	352708.83	716870.99
1094	352714.59	716875.89
1095	352715.45	716876.61
1096	352722.38	716882.49
1097	352723.23	716883.21
1098	352736.26	716891.29
1099	352752.77	716901.53
1100	352761.00	716906.64
1101	352768.27	716911.15

Numer punktu	Współrzędna	
	X	Y
1102	352787.64	716923.17
1103	352793.45	716926.77
1104	352800.75	716931.30
1105	352814.18	716939.63
1106	352844.96	716958.73
1107	352853.90	716964.27
1108	352861.52	716969.01
1109	352871.70	716975.32
1110	352847.96	716992.42
1111	352846.45	717002.87
1112	352845.30	717010.93
1113	352844.00	717019.96
1114	352843.06	717026.55
1115	352841.89	717034.78
1116	352840.67	717043.26
1117	352805.42	717058.32
1118	352799.60	717060.17
1119	352800.18	717063.66
1120	352808.01	717110.70
1121	352814.62	717150.44
1122	352818.17	717171.56
1123	352826.52	717199.94
1124	352840.74	717248.36
1125	352858.52	717308.86
1126	352872.74	717357.29
1127	352886.97	717405.72
1128	352901.19	717454.13
1129	352915.42	717502.56
1130	352747.08	717550.68
1131	352534.82	717611.65
1132	352529.05	717613.31
1133	352323.77	717672.25
1134	352265.32	717689.04
1135	352171.18	717716.06
1136	352165.41	717717.73
1137	351912.60	717842.41
1138	351912.87	717843.33
1139	351803.82	717893.67
1140	351790.56	717901.91
1141	351793.17	717911.24
1142	351793.82	717912.92
1143	351795.64	717917.58
1144	351799.71	717928.47
1145	351807.11	717947.37
1146	351808.39	717950.63
1147	351814.04	717964.49
1148	351819.13	717977.48
1149	351823.51	717988.66
1150	351824.42	717990.98
1151	351830.29	718005.95
1152	351836.86	718022.70
1153	351843.43	718039.46
1154	351851.29	718059.52
1155	351855.89	718071.25
1156	351859.42	718080.28
1157	351867.62	718101.18
1158	351869.14	718105.04
1159	351869.80	718107.38
1160	351872.21	718114.24
1161	351879.49	718136.06
1162	351883.88	718149.19
1163	351890.30	718168.40
1164	351894.23	718180.16
1165	351895.33	718183.48
1166	351900.38	718198.57
1167	351912.14	718233.78
1168	351917.86	718250.92
1169	351921.27	718264.94
1170	351924.92	718279.94

Numer punktu	Współrzędna	
	X	Y
1171	351928.77	718295.76
1172	351930.42	718302.55
1173	351932.79	718314.68
1174	351933.99	718320.84
1175	351935.22	718327.09
1176	351936.84	718335.40
1177	351938.93	718346.06
1178	351941.09	718357.21
1179	351944.62	718375.19
1180	351947.49	718389.86
1181	351950.49	718405.21
1182	351953.81	718422.21
1183	351956.25	718435.48
1184	351959.42	718451.77
1185	351962.91	718469.75
1186	351966.30	718487.29
1187	351969.05	718500.19
1188	351972.15	718516.07
1189	351976.26	718537.14
1190	351981.00	718561.34
1191	351984.56	718579.52
1192	351989.06	718602.59
1193	351989.39	718603.95
1194	352001.05	718652.59
1195	352004.81	718668.25
1196	351997.01	718677.54
1197	351973.68	718689.02
1198	351929.45	718710.81
1199	351768.87	718800.29
1200	351766.21	718803.90
1201	351774.12	718819.62
1202	351782.43	718836.14
1203	351789.22	718849.62
1204	351796.09	718863.29
1205	351811.11	718893.13
1206	351822.33	718915.43
1207	351826.89	718929.11
1208	351830.95	718941.29
1209	351835.17	718953.92
1210	351841.26	718972.17
1211	351847.92	718992.11
1212	351849.63	719008.29
1213	351850.19	719013.54
1214	351854.52	719016.54
1215	351844.04	719022.49
1216	351834.90	719014.54
1217	351818.08	719005.14
1218	351800.78	719004.49
1219	351786.46	719008.92
1220	351765.94	719020.24
1221	351708.15	719043.04
1222	351691.29	719044.04
1223	351673.88	719037.21
1224	351669.61	719035.53
1225	351633.64	719021.10
1226	351629.22	719014.19
1227	351617.96	719020.70
1228	351525.88	719073.97
1229	351455.17	719114.87
1230	351450.18	719115.17
1231	351422.88	719129.85
1232	351414.07	719134.39
1233	351346.93	719171.71
1234	351244.77	719228.87
1235	351218.59	719209.29
1236	351206.86	719223.69
1237	351163.33	719260.56
1238	351141.56	719280.85
1239	351096.53	719306.77

Numer punktu	Współrzędna	
	X	Y
1240	350868.07	719438.44
1241	350854.74	719446.76
1242	350888.87	719505.38
1243	350849.01	719532.48
1244	350861.49	719560.57
1245	350854.02	719580.46
1246	350713.80	719695.00
1247	350702.78	719704.00
1248	350701.98	719704.65
1249	350734.50	719749.60
1250	350672.96	719779.20
1251	350537.23	719817.53
1252	350540.03	719823.16
1253	350543.01	719829.59
1254	350546.26	719836.61
1255	350552.60	719850.30
1256	350553.77	719852.82
1257	350559.42	719865.01
1258	350568.96	719885.69
1259	350566.51	719894.72
1260	350562.30	719910.21
1261	350558.14	719925.49
1262	350557.79	719926.80
1263	350554.18	719940.01
1264	350548.02	719962.44
1265	350546.96	719966.46
1266	350546.47	719968.20
1267	350540.76	719988.28
1268	350449.80	720013.57
1269	350447.36	719997.33
1270	350446.42	719990.80
1271	350443.32	719969.27
1272	350441.50	719956.62
1273	350439.48	719942.64
1274	350437.54	719929.22
1275	350433.27	719899.67
1276	350431.26	719885.69
1277	350428.73	719868.19
1278	350427.53	719859.87
1279	350426.47	719852.49
1280	350425.64	719846.77
1281	350425.08	719846.99
1282	350421.29	719847.97
1283	350420.55	719848.15
1284	350425.07	719879.43
1285	350158.28	719948.18
1286	350152.36	719925.17
1287	350147.55	719926.55
1288	350158.54	719968.85
1289	349949.69	720023.15
1290	349944.74	720022.37
1291	349941.49	720036.00
1292	349941.23	720037.11
1293	349932.13	720048.94
1294	349919.32	720065.59
1295	349907.52	720080.92
1296	349831.80	720087.78
1297	349830.38	720100.12
1298	349827.99	720121.04
1299	349827.13	720128.58
1300	349825.42	720143.52
1301	349824.18	720154.34
1302	349822.33	720170.55
1303	349821.20	720180.41
1304	349819.68	720193.62
1305	349818.12	720207.36
1306	349817.19	720215.38
1307	349816.41	720222.30
1308	349815.40	720231.07

Numer punktu	Współrzędna	
	X	Y
1309	349815.20	720232.84
1310	349816.44	720242.03
1311	349818.64	720258.47
1312	349822.18	720284.80
1313	349825.14	720306.89
1314	349832.63	720362.66
1315	349839.42	720413.21
1316	349844.42	720412.91
1317	349911.55	720408.92
1318	349912.85	720428.29
1319	349913.05	720431.28
1320	349913.64	720440.23
1321	349914.74	720456.60
1322	349916.01	720475.60
1323	349916.43	720481.84
1324	349916.85	720488.16
1325	349917.55	720498.66
1326	349918.13	720507.35
1327	349918.74	720516.52
1328	349919.72	720531.05
1329	349789.92	720539.22
1330	349789.34	720551.22
1331	349788.82	720561.95
1332	349788.64	720565.68
1333	349788.29	720572.92
1334	349787.75	720583.98
1335	349786.98	720599.94
1336	349698.82	720599.83
1337	349698.36	720607.57
1338	349697.96	720614.39
1339	349697.54	720621.63
1340	349697.24	720626.54
1341	349696.80	720634.04
1342	349696.48	720639.32
1343	349696.03	720646.92
1344	349695.06	720663.40
1345	349694.62	720670.85
1346	349694.15	720678.75
1347	349693.17	720695.33
1348	349692.81	720701.46
1349	349632.34	720697.61
1350	349629.48	720703.23
1351	349624.09	720713.80
1352	349616.97	720727.76
1353	349614.97	720731.79
1354	349611.06	720739.67
1355	349605.86	720750.12
1356	349600.97	720759.95
1357	349596.97	720768.00
1358	349593.15	720775.68
1359	349587.76	720786.51
1360	349582.84	720796.42
1361	349578.30	720805.54
1362	349568.52	720814.15
1363	349559.75	720821.88
1364	349547.72	720832.48
1365	349534.52	720844.09
1366	349486.45	720843.57
1367	349487.12	720853.80
1368	349488.07	720868.55
1369	349489.07	720884.10
1370	349489.81	720895.57
1371	349490.64	720908.24
1372	349491.50	720921.62
1373	349492.35	720934.73
1374	349493.29	720949.37
1375	349494.02	720960.69
1376	349494.66	720970.46
1377	349495.26	720979.78

Numer punktu	Współrzędna	
	X	Y
1378	349495.86	720989.06
1379	349496.46	720998.36
1380	349643.34	720997.95
1381	349643.96	720989.98
1382	349644.58	720981.90
1383	349760.90	720984.01
1384	349795.70	720982.68
1385	349801.68	720989.74
1386	349808.43	720997.71
1387	349815.53	721006.09
1388	349822.36	721014.16
1389	349827.27	721019.95
1390	349832.01	721025.55
1391	349836.73	721031.12
1392	349841.87	721037.20
1393	349846.55	721042.71
1394	349849.31	721045.97
1395	349851.51	721048.57
1396	349856.69	721054.68
1397	349858.70	721057.06
1398	349902.68	721052.51
1399	349939.69	721046.38
1400	349943.90	721052.60
1401	349948.95	721060.08
1402	349956.06	721070.61
1403	349965.22	721084.16
1404	350026.15	721074.60
1405	350040.00	721090.99
1406	350045.39	721097.38
1407	350053.43	721106.89
1408	350058.60	721113.02
1409	350068.33	721124.55
1410	350073.24	721130.36
1411	350078.19	721136.24
1412	350079.69	721143.16
1413	350081.01	721149.29
1414	350083.90	721162.61
1415	350086.53	721176.47
1416	350086.64	721176.98
1417	350086.03	721184.68
1418	350086.00	721185.08
1419	350085.27	721192.89
1420	350083.62	721207.72
1421	350081.47	721227.00
1422	350079.26	721246.87
1423	349941.70	721274.22
1424	349942.76	721277.84
1425	349957.46	721328.31
1426	349962.76	721346.56
1427	349967.94	721364.32
1428	349973.29	721382.73
1429	350039.33	721367.08
1430	350042.14	721374.70
1431	350045.09	721382.70
1432	350046.58	721386.75
1433	350047.82	721390.11
1434	350051.23	721399.37
1435	350053.45	721405.39
1436	350056.22	721412.92
1437	350058.58	721419.33
1438	350183.44	721386.34
1439	350184.36	721396.28
1440	350185.60	721409.63
1441	350186.09	721414.94
1442	350187.21	721426.92
1443	350187.82	721433.54
1444	350189.26	721449.03
1445	350190.49	721462.29
1446	350087.50	721490.18

Numer punktu	Współrzędna	
	X	Y
1447	350089.22	721499.17
1448	350090.73	721507.12
1449	350092.44	721516.10
1450	350058.42	721524.36
1451	349998.01	721539.02
1452	349960.14	721548.21
1453	349885.61	721566.30
1454	349893.64	721589.38
1455	349898.81	721604.28
1456	349905.74	721624.20
1457	349922.04	721671.10
1458	349927.62	721687.12
1459	349932.50	721701.16
1460	349933.04	721703.31
1461	349936.61	721717.46
1462	349941.45	721736.63
1463	349943.36	721744.17
1464	349944.46	721756.74
1465	349946.16	721776.19
1466	349947.30	721789.20
1467	349947.85	721795.45
1468	349950.32	721823.72
1469	349988.73	721814.79
1470	350098.25	721793.69
1471	350088.86	721802.73
1472	350090.07	721806.93
1473	350091.85	721813.12
1474	350093.79	721819.84
1475	350097.15	721831.49
1476	350099.08	721838.19
1477	350101.46	721846.43
1478	350104.87	721858.28
1479	350106.77	721864.85
1480	350109.87	721875.63
1481	350115.10	721893.78
1482	350115.46	721895.03
1483	350160.19	721883.49
1484	350144.60	721897.60
1485	350133.00	721908.09
1486	350121.62	721918.37
1487	350109.27	721929.54
1488	350098.39	721939.39
1489	350089.82	721947.13
1490	350080.69	721955.39
1491	350069.81	721965.23
1492	350059.78	721974.29
1493	350044.57	721988.05
1494	350040.43	721991.79
1495	350023.23	722007.23
1496	350011.01	722018.19
1497	349999.09	722028.88
1498	349975.42	722050.12
1499	349963.52	722060.80
1500	349963.48	722064.25
1501	349913.59	722105.06
1502	349910.18	722102.76
1503	349903.49	722108.77
1504	349904.69	722113.08
1505	349830.33	722181.33
1506	349818.69	722193.13
1507	349813.85	722190.75
1508	349809.03	722195.10
1509	349810.50	722200.49
1510	349714.76	722283.93
1511	349699.90	722297.30
1512	349625.12	722363.39
1513	349623.05	722362.57
1514	349616.36	722368.59
1515	349616.97	722370.74

Numer punktu	Współrzędna	
	X	Y
1516	349566.43	722417.66
1517	349530.03	722450.34
1518	349528.24	722450.60
1519	349521.56	722456.62
1520	349521.48	722458.03
1521	349473.94	722503.77
1522	349437.86	722538.52
1523	349433.70	722536.89
1524	349426.64	722543.22
1525	349427.53	722546.46
1526	349409.50	722559.31
1527	349331.04	722633.44
1528	349326.20	722631.07
1529	349318.78	722637.78
1530	349320.97	722643.20
1531	349233.90	722719.71
1532	349229.66	722719.50
1533	349224.45	722724.17
1534	349224.98	722727.74
1535	349177.52	722769.18
1536	349123.05	722818.66
1537	349123.22	722797.66
1538	349123.70	722738.76
1539	349124.61	722703.01
1540	349124.73	722698.16
1541	349126.19	722641.02
1542	349127.27	722599.13
1543	349127.80	722577.86
1544	349128.49	722575.06
1545	349130.58	722426.52
1546	349131.81	722359.40
1547	349132.71	722336.20
1548	349133.75	722309.60
1549	349135.40	722235.98
1550	349140.53	722223.21
1551	349135.85	722179.74
1552	349135.56	722177.04
1553	349135.22	722173.84
1554	349136.14	722111.56
1555	349136.55	722084.56
1556	349136.64	722078.07
1557	349136.58	722042.07
1558	349136.54	722013.66
1559	349137.67	721996.91
1560	349140.09	721960.74
1561	349141.86	721934.32
1562	349139.73	721865.95
1563	349144.89	721780.72
1564	349145.04	721778.22
1565	349145.26	721774.37
1566	349145.30	721767.62
1567	349145.94	721586.64
1568	349146.47	721497.84
1569	349146.96	721417.07
1570	349147.65	721376.09
1571	349149.61	721260.68
1572	349152.50	721098.32
1573	349152.59	721093.32
1574	349028.85	721085.34
1575	348916.23	721071.31
1576	348911.31	721070.61
1577	348830.77	721068.26
1578	348810.76	721067.16
1579	348809.23	721066.87
1580	348790.78	721066.07
1581	348772.81	721065.08
1582	348754.82	721064.09
1583	348733.86	721062.94
1584	348723.25	721062.30

Numer punktu	Współrzędna	
	X	Y
1585	348722.57	721062.26
1586	348712.60	721061.65
1587	348711.29	721061.57
1588	348701.03	721060.93
1589	348700.05	721060.88
1590	348690.83	721060.31
1591	348688.80	721060.19
1592	348667.34	721058.86
1593	348645.87	721057.55
1594	348530.23	721048.30
1595	348500.62	721046.38
1596	348413.13	721046.46
1597	348403.63	721046.47
1598	348396.80	721046.38
1599	348325.09	721045.63
1600	348316.91	721016.01
1601	348310.60	720983.82
1602	348308.54	720930.19
1603	348308.63	720722.22
1604	348310.55	720722.24
1605	348427.54	720724.08
1606	348472.73	720725.47
1607	348475.90	720702.06
1608	348470.45	720697.85
1609	348473.24	720582.98
1610	348507.75	720583.33
1611	348519.99	720568.38
1612	348520.04	720565.37
1613	348522.57	720557.12
1614	348522.48	720476.40
1615	348524.74	720382.68
1616	348533.73	720256.82
1617	348534.01	720250.13
1618	348523.69	720248.43
1619	348497.98	720243.56
1620	348493.66	720239.83
1621	348496.87	720233.04
1622	348495.96	720232.98
1623	348453.48	720229.81
1624	348380.72	720214.65
1625	348346.09	720213.76
1626	348322.82	720213.16
1627	348319.76	720211.77
1628	348318.42	720211.16
1629	348302.96	720210.35
1630	348235.36	720206.82
1631	348229.12	720206.51
1632	348162.22	720203.02
1633	348133.46	720201.54
1634	348099.58	720199.81
1635	348075.90	720198.60
1636	348082.02	720170.63
1637	348069.31	720133.72
1638	348040.91	720084.97
1639	348014.08	720061.08
1640	347996.76	720033.63
1641	347996.65	720033.46
1642	347955.81	719984.14
1643	347946.40	719972.78
1644	347934.15	719957.74
1645	347919.88	719940.22
1646	347898.84	719923.77
1647	347896.75	719922.81
1648	347869.63	719910.42
1649	347866.66	719909.06
1650	347844.65	719904.05
1651	347842.44	719903.60
1652	347813.78	719897.83
1653	347780.65	719883.86

Numer punktu	Współrzędna	
	X	Y
1654	347776.55	719882.13
1655	347737.51	719874.83
1656	347736.46	719874.63
1657	347699.97	719867.91
1658	347667.33	719861.88
1659	347637.97	719856.16
1660	347599.16	719847.58
1661	347597.01	719847.10
1662	347568.93	719838.51
1663	347547.81	719832.17
1664	347539.62	719828.84
1665	347532.68	719826.02
1666	347530.74	719825.22
1667	347512.59	719817.84
1668	347434.34	719804.48
1669	347433.56	719804.35
1670	347359.48	719791.70
1671	347294.45	719781.71
1672	347252.41	719776.37
1673	347251.54	719776.27
1674	347201.96	719769.96
1675	347155.42	719764.05
1676	347125.18	719758.03
1677	347120.03	719757.01
1678	347082.89	719749.93
1679	347078.69	719749.45
1680	347078.32	719792.47
1681	347077.97	719833.66
1682	347077.59	719878.77
1683	347077.31	719911.59
1684	347076.65	719950.56
1685	347075.85	719998.65
1686	347075.46	720021.95
1687	347075.06	720045.04
1688	347073.99	720108.73
1689	347073.58	720133.72
1690	347073.22	720155.23
1691	347072.54	720188.68
1692	347072.17	720244.37
1693	347071.89	720286.63
1694	347071.57	720335.27
1695	347071.22	720362.11
1696	347070.53	720390.59
1697	347069.74	720440.06
1698	346962.46	720428.09
1699	346955.01	720428.20
1700	346832.70	720423.78
1701	346832.77	720422.65
1702	346832.86	720421.20
1703	346785.14	720419.71
1704	346741.10	720418.34
1705	346726.53	720417.88
1706	346654.96	720407.84
1707	346649.80	720407.44
1708	346503.01	720386.41
1709	346450.54	720378.89
1710	346435.76	720376.00
1711	346392.98	720370.78
1712	346293.07	720358.58
1713	346267.75	720355.49
1714	346243.54	720352.54
1715	346217.11	720350.20
1716	346198.84	720348.59
1717	346173.05	720346.32
1718	346142.32	720344.23
1719	346117.54	720342.54
1720	346100.34	720337.99
1721	346070.94	720330.19
1722	346049.22	720326.31

Numer punktu	Współrzędna	
	X	Y
1723	346047.51	720348.60
1724	346046.38	720363.11
1725	346046.36	720364.08
1726	346044.01	720386.07
1727	346041.41	720410.56
1728	346040.80	720416.19
1729	346040.60	720433.27
1730	346039.69	720439.81
1731	346037.61	720454.57
1732	346037.44	720475.60
1733	346036.99	720486.99
1734	346036.51	720499.41
1735	346036.43	720501.62
1736	346031.92	720516.66
1737	346031.49	720518.10
1738	346026.87	720533.55
1739	346019.72	720557.45
1740	346014.59	720574.60
1741	346014.30	720575.58
1742	346010.04	720589.81
1743	346009.65	720591.13
1744	346004.44	720608.55
1745	346004.16	720609.46
1746	345996.85	720633.89
1747	345994.40	720642.44
1748	345984.65	720659.32
1749	345975.33	720675.44
1750	345971.50	720684.01
1751	345962.13	720704.97
1752	345961.66	720706.02
1753	345954.18	720717.48
1754	345949.13	720725.20
1755	345948.44	720726.24
1756	345944.04	720732.99
1757	345941.00	720737.63
1758	345939.38	720740.12
1759	345937.86	720742.44
1760	345933.82	720748.64
1761	345931.94	720751.50
1762	345924.97	720762.16
1763	345923.95	720763.72
1764	345916.87	720774.57
1765	345915.79	720776.22
1766	345906.79	720789.99
1767	345905.15	720792.51
1768	345903.09	720795.64
1769	345901.62	720797.90
1770	345895.27	720807.62
1771	345893.71	720810.00
1772	345888.02	720818.70
1773	345886.43	720821.14
1774	345881.50	720828.70
1775	345879.87	720831.18
1776	345874.22	720839.84
1777	345872.87	720841.90
1778	345867.66	720849.88
1779	345866.91	720851.02
1780	345861.21	720859.74
1781	345860.51	720860.82
1782	345851.40	720874.76
1783	345850.19	720879.03
1784	345844.76	720898.40
1785	345839.34	720917.61
1786	345835.86	720930.02
1787	345831.54	720945.43
1788	345827.67	720959.13
1789	345823.98	720972.29
1790	345823.12	720975.32
1791	345820.27	720985.48

Numer punktu	Współrzędna	
	X	Y
1792	345819.55	720988.06
1793	345815.94	721000.90
1794	345812.56	721012.94
1795	345810.04	721021.92
1796	345807.94	721029.39
1797	345803.40	721036.73
1798	345798.55	721044.59
1799	345793.25	721053.15
1800	345785.64	721065.46
1801	345779.10	721076.06
1802	345777.39	721078.82
1803	345774.50	721078.38
1804	345768.21	721088.74
1805	345765.65	721092.96
1806	345756.79	721107.54
1807	345759.42	721107.92
1808	345750.80	721121.93
1809	345742.51	721135.44
1810	345734.97	721147.71
1811	345727.38	721160.07
1812	345718.01	721175.30
1813	345712.38	721184.48
1814	345705.68	721184.78
1815	345633.07	721358.62
1816	345548.31	721467.36
1817	345448.43	721597.15
1818	345360.26	721585.34
1819	345354.71	721591.16
1820	345338.95	721608.46
1821	345326.46	721622.17
1822	345313.82	721636.06
1823	345301.53	721649.55
1824	345291.62	721660.43
1825	345280.98	721672.11
1826	345272.24	721681.70
1827	345262.36	721692.55
1828	345252.83	721703.01
1829	345246.95	721710.68
1830	345240.71	721718.84
1831	345231.92	721730.32
1832	345228.91	721734.26
1833	345211.45	721745.64
1834	345210.13	721749.60
1835	345207.34	721772.58
1836	345205.22	721790.12
1837	345203.81	721801.64
1838	345201.81	721818.18
1839	345205.15	721818.70
1840	345631.10	722181.15
1841	345626.43	722213.86
1842	345615.12	722292.89
1843	345613.83	722302.36
1844	345611.18	722321.74
1845	345610.33	722328.94
1846	345607.43	722353.34
1847	345606.17	722363.86
1848	345602.36	722392.26
1849	345601.74	722396.92
1850	345598.64	722420.01
1851	345594.63	722444.44
1852	345593.75	722449.81
1853	345588.85	722479.56
1854	345581.81	722528.02
1855	345579.19	722546.08
1856	345576.43	722565.07
1857	345574.22	722580.37
1858	345570.25	722607.72
1859	345571.12	722599.91
1860	345501.18	722597.57

Numer punktu	Współrzędna	
	X	Y
1861	345455.04	722590.78
1862	345429.67	722587.03
1863	345404.29	722583.30
1864	345378.89	722579.57
1865	345367.50	722577.89
1866	345353.49	722575.84
1867	345328.09	722572.03
1868	345302.74	722568.18
1869	345277.40	722564.33
1870	345251.86	722560.45
1871	345187.70	722551.33
1872	345187.20	722552.78
1873	345185.17	722558.53
1874	345147.35	722665.32
1875	345134.75	722699.79
1876	345133.79	722702.44
1877	345132.30	722708.36
1878	345128.96	722717.67
1879	345120.34	722742.12
1880	345119.67	722744.02
1881	345091.74	722823.24
1882	345090.56	722828.11
1883	345085.92	722840.58
1884	345083.52	722847.02
1885	345129.67	722864.11
1886	345143.60	722869.45
1887	345162.55	722876.70
1888	345187.52	722886.26
1889	345210.64	722899.00
1890	345236.39	722913.17
1891	345242.72	722916.65
1892	345260.92	722926.67
1893	345270.01	722931.68
1894	345280.45	722937.42
1895	345294.55	722945.19
1896	345306.27	722951.64
1897	345330.51	722964.98
1898	345154.82	723164.26
1899	345140.27	723180.76
1900	345037.18	723297.69
1901	345036.78	723297.34
1902	345034.89	723295.71
1903	345023.34	723306.36
1904	345008.57	723322.37
1905	345001.23	723330.53
1906	344991.40	723339.79
1907	344985.25	723345.03
1908	344971.07	723357.73
1909	344959.02	723368.67
1910	344944.84	723380.64
1911	344939.42	723386.38
1912	344933.78	723392.09
1913	344922.63	723404.29
1914	344908.78	723418.97
1915	344899.02	723439.71
1916	344889.23	723460.64
1917	344878.50	723480.21
1918	344868.54	723491.84
1919	344858.93	723508.76
1920	344850.70	723522.35
1921	344841.51	723539.23
1922	344833.21	723553.70
1923	344835.40	723579.56
1924	344838.88	723609.99
1925	344842.25	723636.79
1926	344845.13	723657.52
1927	344837.30	723671.95
1928	344838.18	723689.51
1929	344839.83	723708.88

Numer punktu	Współrzędna	
	X	Y
1930	344855.86	723735.01
1931	344853.66	723751.34
1932	344852.66	723758.79
1933	344856.12	723771.21
1934	344750.66	723680.71
1935	344711.72	723742.18
1936	344671.20	723806.73
1937	344675.60	723810.53
1938	344686.35	723819.82
1939	344690.28	723823.21
1940	344694.82	723827.15
1941	344703.72	723834.83
1942	344709.23	723839.59
1943	344723.96	723852.75
1944	344725.54	723854.16
1945	344682.34	723904.74
1946	344677.90	723909.25
1947	344688.71	723918.86
1948	344700.80	723929.60
1949	344706.11	723934.33
1950	344729.38	723949.63
1951	344757.30	723967.97
1952	344773.95	723978.91
1953	344782.42	723988.03
1954	344787.66	723998.72
1955	344792.54	724006.37
1956	344794.79	724009.88
1957	344801.38	724020.20
1958	344808.53	724031.41
1959	344814.69	724041.05
1960	344821.87	724052.29
1961	344828.39	724062.51
1962	344837.77	724070.55
1963	344848.56	724076.58
1964	344863.61	724078.93
1965	344875.32	724080.75
1966	344890.72	724083.16
1967	344921.20	724098.03
1968	344904.02	724114.14
1969	344902.34	724115.66
1970	344897.43	724120.12
1971	344891.97	724125.08
1972	344887.64	724129.01
1973	344877.37	724138.34
1974	344860.40	724153.76
1975	344845.47	724167.31
1976	344829.09	724182.18
1977	344822.55	724188.11
1978	344808.68	724200.70
1979	344783.72	724223.38
1980	344777.57	724217.95
1981	344775.72	724216.31
1982	344767.65	724209.19
1983	344765.49	724207.29
1984	344758.79	724201.37
1985	344757.25	724200.02
1986	344752.38	724195.72
1987	344749.94	724193.59
1988	344741.45	724186.21
1989	344739.37	724184.42
1990	344731.09	724177.24
1991	344723.04	724170.27
1992	344719.93	724167.57
1993	344713.02	724161.58
1994	344710.59	724159.47
1995	344705.67	724155.21
1996	344703.31	724153.16
1997	344696.31	724147.10
1998	344693.69	724144.83

Numer punktu	Współrzędna	
	X	Y
1999	344687.23	724139.24
2000	344684.17	724136.59
2001	344683.36	724135.88
2002	344680.86	724133.72
2003	344676.42	724129.86
2004	344674.34	724128.06
2005	344669.56	724123.92
2006	344666.37	724121.15
2007	344657.12	724113.14
2008	344644.64	724102.32
2009	344638.48	724096.99
2010	344632.92	724092.18
2011	344619.99	724080.98
2012	344600.74	724064.29
2013	344594.36	724058.76
2014	344582.60	724048.58
2015	344577.99	724044.58
2016	344572.75	724040.06
2017	344572.15	724039.53
2018	344570.63	724038.22
2019	344555.92	724025.48
2020	344549.32	724019.75
2021	344546.94	724017.69
2022	344545.06	724016.05
2023	344543.41	724014.62
2024	344487.56	724035.60
2025	344453.35	724055.54
2026	344413.00	724046.49
2027	344339.01	724029.90
2028	344319.57	724029.20
2029	344253.79	724026.84
2030	344252.76	724026.81
2031	344192.26	724014.06
2032	344070.66	723983.06
2033	344040.52	723979.08
2034	343987.44	723972.07
2035	344036.70	723729.00
2036	344032.03	723726.83
2037	343965.09	723695.65
2038	343955.77	723679.54
2039	343936.45	723666.17
2040	343906.66	723645.53
2041	343884.02	723625.49
2042	343772.15	723529.91
2043	343720.51	723481.70
2044	343674.20	723439.53
2045	343669.00	723434.80
2046	343666.47	723433.50
2047	343662.13	723445.82
2048	343661.26	723453.32
2049	343658.30	723478.70
2050	343652.56	723518.29
2051	343651.43	723526.88
2052	343645.84	723569.20
2053	343642.50	723594.55
2054	343642.09	723597.60
2055	343639.05	723607.17
2056	343625.64	723636.58
2057	343618.32	723652.68
2058	343610.55	723670.08
2059	343603.57	723685.70
2060	343602.00	723689.20
2061	343594.08	723707.56
2062	343591.85	723712.83
2063	343580.78	723739.09
2064	343571.94	723760.06
2065	343570.76	723762.84
2066	343562.85	723782.51
2067	343555.83	723799.96

Numer punktu	Współrzędna	
	X	Y
2068	343546.28	723821.86
2069	343536.59	723844.04
2070	343525.46	723869.53
2071	343519.37	723882.71
2072	343505.71	723912.30
2073	343499.87	723924.94
2074	343491.46	723943.15
2075	343480.72	723976.24
2076	343474.82	723989.95
2077	343467.81	724006.29
2078	343441.14	724068.88
2079	343430.15	724091.32
2080	343447.14	724142.25
2081	343455.07	724167.00
2082	343461.52	724186.90
2083	343468.61	724209.10
2084	343476.03	724231.28
2085	343494.37	724286.74
2086	343513.55	724334.06
2087	343529.01	724370.35
2088	343541.84	724396.86
2089	343556.20	724424.64
2090	343564.49	724443.14
2091	343575.28	724467.12
2092	343583.02	724483.58
2093	343597.19	724515.64
2094	343599.08	724520.26
2095	343615.27	724556.52
2096	343631.23	724590.48
2097	343633.94	724595.92
2098	343648.02	724625.64
2099	343665.88	724663.36
2100	343694.14	724722.98
2101	343695.83	724726.36
2102	343702.92	724740.22
2103	343711.29	724758.32
2104	343717.70	724772.32
2105	343737.28	724815.63
2106	343731.28	724815.69
2107	343697.52	724792.85
2108	343687.96	724785.66
2109	343673.39	724774.88
2110	343662.30	724766.75
2111	343650.84	724757.14
2112	343635.81	724745.43
2113	343620.81	724734.93
2114	343591.69	724720.06
2115	343586.62	724717.79
2116	343562.44	724708.26
2117	343515.21	724696.77
2118	343493.66	724690.14
2119	343454.36	724677.90
2120	343415.40	724659.28
2121	343406.72	724654.73
2122	343393.72	724647.49
2123	343377.24	724638.30
2124	343375.32	724646.14
2125	343376.14	724652.02
2126	343366.72	724660.98
2127	343332.35	724693.63
2128	343325.17	724700.44
2129	343311.54	724713.39
2130	343300.46	724723.92
2131	343283.51	724740.34
2132	343278.80	724744.91
2133	343269.59	724758.53
2134	343265.33	724763.30
2135	343262.34	724769.63
2136	343256.35	724782.28

Numer punktu	Współrzędna	
	X	Y
2137	343237.90	724821.33
2138	343239.49	724825.54
2139	343228.61	724841.98
2140	343218.62	724855.82
2141	343206.03	724871.47
2142	343197.86	724884.39
2143	343189.34	724893.72
2144	343177.37	724901.68
2145	343168.33	724907.59
2146	343159.91	724913.10
2147	343152.56	724921.04
2148	343145.15	724934.64
2149	343140.32	724949.42
2150	343136.22	724961.61
2151	343131.42	724975.81
2152	343121.68	725000.23
2153	343111.21	725023.28
2154	343104.91	725041.93
2155	343096.62	725070.98
2156	343087.02	725094.08
2157	343083.90	725101.58
2158	343077.94	725118.63
2159	343068.44	725135.50
2160	343056.70	725149.48
2161	343033.95	725180.58
2162	343033.13	725187.54
2163	343024.10	725263.88
2164	343018.03	725345.11
2165	343016.74	725361.42
2166	343015.97	725371.27
2167	343014.93	725383.02
2168	343012.81	725400.29
2169	343007.30	725446.62
2170	343006.61	725457.04
2171	343022.64	725465.97
2172	343039.15	725480.52
2173	343045.82	725487.29
2174	343052.46	725494.16
2175	343062.83	725505.22
2176	343075.81	725515.46
2177	343088.91	725526.42
2178	343105.98	725538.24
2179	343121.04	725548.76
2180	343130.89	725555.65
2181	343141.23	725562.91
2182	343151.12	725569.88
2183	343170.10	725584.44
2184	343174.12	725587.70
2185	343188.10	725602.26
2186	343202.11	725618.22
2187	343205.53	725622.12
2188	343215.59	725634.04
2189	343216.88	725635.57
2190	343225.26	725645.48
2191	343241.50	725660.46
2192	343259.24	725675.35
2193	343272.33	725685.05
2194	343294.70	725698.87
2195	343305.77	725705.69
2196	343313.56	725710.49
2197	343326.20	725718.20
2198	343344.24	725729.72
2199	343352.30	725734.51
2200	343364.16	725741.61
2201	343372.79	725746.94
2202	343397.47	725762.15
2203	343408.75	725768.75
2204	343414.34	725772.25
2205	343423.15	725777.74

Numer punktu	Współrzędna	
	X	Y
2206	343440.54	725785.90
2207	343449.45	725789.79
2208	343458.34	725793.67
2209	343466.42	725798.28
2210	343481.39	725805.45
2211	343513.89	725821.89
2212	343526.02	725827.80
2213	343548.25	725839.03
2214	343546.62	725843.68
2215	343543.87	725849.30
2216	343561.16	725852.94
2217	343571.04	725855.61
2218	343583.53	725862.50
2219	343601.68	725868.04
2220	343599.66	725872.16
2221	343596.59	725878.44
2222	343592.98	725885.81
2223	343596.39	725890.48
2224	343598.61	725893.56
2225	343605.26	725907.66
2226	343608.00	725914.80
2227	343610.19	725922.20
2228	343612.56	725934.80
2229	343613.60	725943.81
2230	343612.82	725949.88
2231	343601.09	725976.02
2232	343594.13	725989.00
2233	343587.00	726002.31
2234	343609.93	726020.54
2235	343612.89	726030.46
2236	343606.15	726056.30
2237	343603.03	726067.33
2238	343595.62	726087.49
2239	343588.70	726105.95
2240	343580.11	726128.86
2241	343571.62	726151.49
2242	343563.44	726197.63
2243	343561.07	726211.00
2244	343558.86	726223.48
2245	343556.61	726236.27
2246	343554.36	726248.92
2247	343553.94	726251.59
2248	343560.73	726254.46
2249	343611.62	726276.06
2250	343675.27	726298.40
2251	343726.96	726317.76
2252	343741.61	726323.97
2253	343792.34	726346.12
2254	343820.57	726360.92
2255	343841.17	726372.39
2256	343890.98	726401.99
2257	343932.83	726432.36
2258	343921.50	726445.29
2259	343906.98	726451.54
2260	343887.29	726454.31
2261	343869.86	726456.76
2262	343846.56	726461.98
2263	343834.52	726464.69
2264	343822.74	726467.33
2265	343803.68	726472.54
2266	343784.78	726477.71
2267	343773.18	726480.89
2268	343763.23	726483.61
2269	343744.67	726488.68
2270	343729.53	726492.80
2271	343715.68	726501.14
2272	343701.47	726509.69
2273	343693.19	726514.68
2274	343683.61	726520.45



Numer punktu	Współrzędna	
	X	Y
2275	343647.34	726533.04
2276	343644.17	726534.96
2277	343633.28	726541.56
2278	343598.32	726562.75
2279	343582.40	726570.12
2280	343568.85	726576.39
2281	343556.42	726582.14
2282	343539.34	726590.05
2283	343528.17	726595.22
2284	343513.15	726603.12
2285	343498.24	726610.97
2286	343485.33	726617.76
2287	343436.83	726638.18
2288	343422.92	726644.04
2289	343410.48	726649.28
2290	343397.87	726654.59
2291	343385.10	726659.97
2292	343370.44	726666.15
2293	343359.58	726671.28
2294	343345.84	726677.78
2295	343331.72	726684.45
2296	343318.10	726690.90
2297	343304.05	726697.54
2298	343293.42	726702.57
2299	343280.46	726708.69
2300	343263.55	726716.69
2301	343264.14	726717.00
2302	343267.46	726718.68
2303	343268.58	726719.26
2304	343274.37	726722.21
2305	343308.33	726739.52
2306	343324.93	726748.69
2307	343336.00	726754.80
2308	343355.05	726765.32
2309	343375.01	726777.45
2310	343399.74	726792.47
2311	343420.57	726805.95
2312	343437.96	726817.68
2313	343455.42	726829.19
2314	343458.83	726831.46
2315	343518.76	726871.22
2316	343555.93	726895.88
2317	343609.10	726931.17
2318	343608.93	726931.32
2319	343584.04	726953.42
2320	343583.20	726954.16
2321	343582.49	726953.46
2322	343571.30	726965.21
2323	343571.11	726965.40
2324	343567.14	726969.56
2325	343551.79	726984.66
2326	343540.74	726995.69
2327	343539.25	726997.17
2328	343531.66	727006.46
2329	343522.95	727017.22
2330	343510.33	727034.63
2331	343504.14	727042.52
2332	343493.39	727056.20
2333	343492.90	727056.87
2334	343481.12	727073.27
2335	343473.41	727084.42
2336	343471.11	727087.75
2337	343460.78	727102.39
2338	343449.36	727118.45
2339	343437.69	727135.83
2340	343428.03	727150.06
2341	343427.46	727150.92
2342	343424.07	727156.32
2343	343418.28	727165.53

Numer punktu	Współrzędna	
	X	Y
2344	343408.82	727180.58
2345	343401.92	727191.08
2346	343398.54	727196.94
2347	343391.72	727215.86
2348	343387.97	727237.87
2349	343385.78	727278.86
2350	343385.56	727284.14
2351	343384.54	727309.21
2352	343385.80	727331.35
2353	343386.80	727348.83
2354	343387.00	727352.11
2355	343387.78	727373.63
2356	343386.87	727392.80
2357	343387.12	727396.12
2358	343387.14	727396.28
2359	343388.55	727415.73
2360	343388.76	727418.73
2361	343390.32	727439.88
2362	343391.21	727452.13
2363	343392.08	727463.86
2364	343393.66	727485.47
2365	343394.78	727506.58
2366	343395.36	727506.86
2367	343396.02	727507.79
2368	343396.81	727525.14
2369	343396.83	727525.39
2370	343396.08	727541.11
2371	343395.96	727543.78
2372	343393.82	727560.32
2373	343391.26	727575.40
2374	343391.17	727575.95
2375	343389.72	727580.22
2376	343386.08	727591.04
2377	343384.62	727595.49
2378	343381.65	727604.51
2379	343375.33	727618.33
2380	343368.83	727632.56
2381	343362.38	727646.67
2382	343350.15	727673.41
2383	343344.61	727685.54
2384	343339.04	727697.70
2385	343338.86	727698.12
2386	343331.35	727714.12
2387	343325.55	727727.80
2388	343324.38	727730.08
2389	343317.16	727745.94
2390	343316.78	727746.77
2391	343310.46	727760.81
2392	343307.97	727761.46
2393	343296.08	727773.18
2394	343288.22	727789.62
2395	343286.64	727792.75
2396	343284.24	727797.83
2397	343289.12	727801.20
2398	343288.16	727812.63
2399	343295.39	727818.67
2400	343301.54	727824.30
2401	343304.35	727830.63
2402	343309.44	727843.63
2403	343311.09	727850.68
2404	343311.10	727858.55
2405	343309.63	727867.76
2406	343309.05	727870.49
2407	343307.49	727877.96
2408	343306.25	727878.06
2409	343301.98	727899.16
2410	343291.68	727920.29
2411	343283.94	727936.14
2412	343279.85	727944.57

Numer punktu	Współrzędna	
	X	Y
2413	343278.05	727948.65
2414	343275.98	727953.31
2415	343272.88	727960.30
2416	343272.78	727965.31
2417	343272.60	727974.60
2418	343272.48	727979.85
2419	343271.99	728004.16
2420	343271.48	728029.34
2421	343271.45	728030.88
2422	343271.43	728031.48
2423	343270.38	728031.11
2424	343270.06	728032.79
2425	343266.41	728052.02
2426	343266.27	728052.69
2427	343262.43	728077.45
2428	343253.29	728104.22
2429	343243.79	728131.67
2430	343238.06	728146.33
2431	343232.04	728168.60
2432	343228.74	728177.72
2433	343224.30	728189.19
2434	343214.56	728214.68
2435	343210.32	728225.82
2436	343209.23	728228.53
2437	343201.70	728247.81
2438	343196.38	728261.31
2439	343189.30	728279.00
2440	343180.05	728310.85
2441	343063.57	728244.15
2442	343053.40	728237.82
2443	343049.58	728242.94
2444	343046.40	728248.22
2445	343040.64	728255.93
2446	343036.84	728261.02
2447	343031.41	728268.29
2448	343018.86	728288.08
2449	343008.83	728300.44
2450	342998.70	728313.22
2451	342980.05	728337.18
2452	342971.18	728348.88
2453	342968.00	728353.14
2454	342965.54	728356.66
2455	342962.69	728361.70
2456	342953.70	728376.94
2457	342945.24	728390.82
2458	342935.87	728402.20
2459	342931.39	728413.93
2460	342933.51	728418.10
2461	342928.41	728430.63
2462	342921.02	728447.68
2463	342909.06	728474.55
2464	342902.44	728489.62
2465	342896.42	728502.47
2466	342883.60	728531.85
2467	342872.64	728553.87
2468	342871.25	728556.38
2469	342863.36	728572.06
2470	342856.57	728585.36
2471	342842.36	728613.72
2472	342836.37	728633.75
2473	342830.48	728653.81
2474	342827.02	728665.62
2475	342814.93	728691.97
2476	342811.26	728702.41
2477	342810.25	728705.14
2478	342809.93	728720.93
2479	342808.08	728729.45
2480	342801.88	728743.71
2481	342796.69	728754.68

Numer punktu	Współrzędna	
	X	Y
2482	342791.78	728765.75
2483	342785.68	728778.83
2484	342778.58	728793.76
2485	342776.99	728796.86
2486	342769.46	728813.80
2487	342761.92	728830.75
2488	342757.36	728847.03
2489	342755.04	728859.86
2490	342748.51	728886.47
2491	342673.78	728842.57
2492	342599.40	728799.89
2493	342514.67	728750.11
2494	342446.97	728711.15
2495	342395.41	728679.93
2496	342349.98	728654.20
2497	342290.22	728618.44
2498	342279.60	728612.28
2499	342263.26	728637.53
2500	342242.89	728673.48
2501	342241.74	728675.12
2502	342235.53	728687.79
2503	342229.91	728696.42
2504	342216.24	728720.49
2505	342203.10	728770.56
2506	342181.97	728808.81
2507	342172.84	728825.33
2508	342152.94	728862.30
2509	342432.87	729027.47
2510	342588.78	729120.49
2511	342582.35	729131.64
2512	342576.92	729139.84
2513	342575.07	729143.21
2514	342569.69	729154.48
2515	342556.52	729181.33
2516	342545.68	729202.23
2517	342535.90	729220.93
2518	342524.13	729238.57
2519	342516.49	729255.46
2520	342515.26	729258.19
2521	342508.29	729278.66
2522	342500.31	729297.43
2523	342495.42	729308.16
2524	342490.60	729318.33
2525	342485.50	729329.21
2526	342480.38	729340.05
2527	342471.45	729359.01
2528	342461.49	729380.59
2529	342456.78	729391.08
2530	342450.06	729406.29
2531	342442.36	729422.58
2532	342432.54	729444.03
2533	342422.79	729464.25
2534	342414.02	729483.30
2535	342406.78	729498.68
2536	342404.61	729503.30
2537	342397.58	729517.36
2538	342387.79	729536.70
2539	342377.87	729560.07
2540	342375.75	729564.59
2541	342365.87	729585.40
2542	342357.85	729603.69
2543	342350.97	729617.32
2544	342336.99	729633.47
2545	342323.94	729647.92
2546	342309.01	729663.44
2547	342295.71	729677.96
2548	342281.46	729693.53
2549	342268.66	729707.44
2550	342253.42	729724.54

Numer punktu	Współrzędna	
	X	Y
2551	342240.06	729739.74
2552	342228.75	729752.13
2553	342218.55	729763.28
2554	342207.59	729776.86
2555	342196.43	729788.97
2556	342185.74	729800.41
2557	342175.09	729812.04
2558	342165.05	729823.99
2559	342152.70	729837.01
2560	342141.18	729849.86
2561	342129.22	729862.72
2562	342117.42	729874.82
2563	342106.93	729887.98
2564	342102.50	729893.19
2565	342097.80	729898.10
2566	342085.99	729910.78
2567	342083.74	729913.13
2568	342079.57	729917.94
2569	342074.06	729924.25
2570	342064.35	729934.77
2571	342062.72	729936.65
2572	342056.29	729943.47
2573	342050.57	729949.23
2574	342039.83	729960.58
2575	342029.40	729967.08
2576	342022.72	729973.49
2577	342015.58	729984.86
2578	342002.53	729998.05
2579	341988.36	730010.28
2580	341979.39	730020.65
2581	341976.81	730023.27
2582	341975.97	730024.06
2583	341965.20	730035.35
2584	341953.88	730048.15
2585	341943.37	730060.57
2586	341934.00	730072.96
2587	341932.12	730075.31
2588	341919.31	730091.38
2589	341911.85	730098.74
2590	341901.88	730110.22
2591	341891.23	730123.06
2592	341880.08	730135.22
2593	341869.62	730146.92
2594	341860.24	730158.55
2595	341847.70	730174.10
2596	341826.55	730199.55
2597	341810.87	730218.08
2598	341805.17	730224.37
2599	341795.50	730235.08
2600	341780.78	730251.36
2601	341769.20	730264.16
2602	341758.63	730276.77
2603	341745.29	730289.37
2604	341739.69	730295.88
2605	341734.20	730302.40
2606	341724.95	730314.98
2607	341713.80	730327.87
2608	341701.01	730336.00
2609	341697.79	730339.43
2610	341687.91	730352.05
2611	341678.17	730364.94
2612	341666.51	730380.33
2613	341658.23	730391.07
2614	341655.00	730392.89
2615	341644.12	730405.45
2616	341630.97	730418.49
2617	341619.03	730426.73
2618	341617.10	730428.55
2619	341603.50	730442.15

Numer punktu	Współrzędna	
	X	Y
2620	341590.86	730453.63
2621	341576.97	730467.43
2622	341563.86	730478.68
2623	341539.90	730492.87
2624	341522.17	730505.79
2625	341510.49	730515.45
2626	341500.42	730522.93
2627	341485.49	730534.04
2628	341472.54	730541.86
2629	341460.60	730550.22
2630	341450.68	730559.41
2631	341440.94	730566.15
2632	341432.16	730572.35
2633	341416.60	730579.22
2634	341398.64	730590.70
2635	341379.44	730603.62
2636	341376.56	730605.61
2637	341360.20	730616.34
2638	341344.29	730626.44
2639	341326.65	730637.58
2640	341314.23	730645.40
2641	341310.38	730647.85
2642	341302.08	730653.94
2643	341293.90	730659.94
2644	341282.48	730668.32
2645	341267.58	730679.26
2646	341261.70	730683.57
2647	341252.58	730689.82
2648	341237.99	730698.01
2649	341224.40	730705.63
2650	341218.48	730708.95
2651	341209.31	730714.09
2652	341202.99	730717.64
2653	341187.94	730726.08
2654	341168.03	730737.26
2655	341152.15	730747.01
2656	341122.72	730764.54
2657	341104.52	730775.39
2658	341093.30	730783.90
2659	341090.62	730785.94
2660	341079.12	730798.15
2661	341069.62	730810.36
2662	341059.42	730823.86
2663	341051.62	730834.22
2664	341040.81	730847.62
2665	341032.42	730859.17
2666	341026.19	730866.79
2667	341022.56	730873.75
2668	341012.76	730886.68
2669	341003.68	730899.04
2670	340993.40	730910.87
2671	340984.18	730923.76
2672	340982.99	730925.25
2673	340970.31	730942.54
2674	340966.90	730946.93
2675	340957.28	730960.27
2676	340948.79	730972.67
2677	340939.27	730985.25
2678	340929.53	730998.87
2679	340919.23	731011.96
2680	340909.78	731023.96
2681	340901.28	731034.78
2682	340895.34	731042.52
2683	340888.98	731051.28
2684	340881.92	731060.13
2685	340872.54	731072.08
2686	340865.81	731081.09
2687	340863.29	731083.88
2688	340852.92	731095.78

Numer punktu	Współrzędna	
	X	Y
2689	340847.52	731101.90
2690	340842.67	731107.61
2691	340839.84	731109.66
2692	340829.98	731121.80
2693	340825.99	731126.75
2694	340821.14	731132.70
2695	340814.92	731139.82
2696	340808.34	731146.88
2697	340795.10	731162.11
2698	340784.45	731174.25
2699	340775.84	731186.45
2700	340774.80	731186.07
2701	340765.62	731199.67
2702	340757.00	731212.44
2703	340749.96	731222.87
2704	340743.80	731228.46
2705	340732.44	731249.48
2706	340721.04	731265.01
2707	340713.10	731282.43
2708	340703.29	731303.94
2709	340695.12	731321.85
2710	340686.26	731341.26
2711	340689.70	731345.67
2712	340697.46	731351.56
2713	340800.11	731345.74
2714	340852.46	731338.01
2715	340858.94	731337.38
2716	340899.15	731333.53
2717	340918.98	731330.66
2718	340963.49	731320.62
2719	340967.25	731329.40
2720	340997.97	731331.41
2721	340995.57	731339.01
2722	340988.36	731361.81
2723	340979.36	731397.21
2724	340975.90	731415.94
2725	340971.68	731435.17
2726	340967.37	731444.28
2727	340966.41	731452.23
2728	340964.36	731460.75
2729	340963.87	731472.34
2730	340962.07	731485.25
2731	340951.83	731507.12
2732	340943.58	731524.71
2733	340935.69	731541.57
2734	340930.76	731556.86
2735	340924.69	731575.68
2736	340918.01	731596.40
2737	340914.40	731607.59
2738	340908.96	731624.47
2739	340902.14	731645.30
2740	340897.40	731660.08
2741	340894.18	731670.30
2742	340892.69	731674.94
2743	340887.23	731691.88
2744	340882.37	731706.93
2745	340881.39	731709.99
2746	340877.65	731721.56
2747	340874.86	731730.23
2748	340895.29	731738.34
2749	340968.87	731748.44
2750	341016.53	731750.98
2751	341043.26	731750.15
2752	341057.68	731741.96
2753	341060.91	731740.10
2754	341069.51	731735.30
2755	341088.79	731725.22
2756	341108.56	731714.88
2757	341119.80	731708.11

Numer punktu	Współrzędna	
	X	Y
2758	341125.08	731704.93
2759	341128.83	731702.68
2760	341137.80	731697.28
2761	341142.04	731694.73
2762	341151.36	731689.11
2763	341155.46	731686.65
2764	341180.56	731671.54
2765	341185.39	731669.39
2766	341191.62	731666.68
2767	341202.46	731661.82
2768	341216.50	731655.45
2769	341221.33	731653.26
2770	341239.70	731646.58
2771	341245.53	731644.49
2772	341249.74	731642.98
2773	341261.23	731638.88
2774	341269.56	731635.91
2775	341280.92	731633.54
2776	341290.93	731631.46
2777	341326.09	731629.65
2778	341360.01	731627.91
2779	341373.24	731627.23
2780	341390.26	731626.35
2781	341404.49	731625.61
2782	341420.61	731624.79
2783	341449.52	731623.30
2784	341465.21	731622.50
2785	341481.45	731621.66
2786	341487.89	731627.32
2787	341516.18	731623.08
2788	341528.56	731620.56
2789	341548.32	731618.10
2790	341626.33	731603.57
2791	341693.21	731587.68
2792	341776.62	731569.46
2793	341824.24	731560.79
2794	341839.29	731585.49
2795	341845.45	731598.32
2796	341882.06	731681.80
2797	341895.08	731713.46
2798	341900.53	731739.22
2799	341908.70	731778.64
2800	341912.21	731795.53
2801	341915.97	731814.78
2802	341926.29	731860.70
2803	341933.66	731887.07
2804	341944.76	731943.52
2805	341949.92	731969.83
2806	341955.49	731994.18
2807	341965.95	732039.84
2808	341974.53	732089.66
2809	341980.22	732120.70
2810	341984.35	732144.21
2811	341989.86	732174.90
2812	341998.62	732214.14
2813	342004.91	732269.32
2814	342010.28	732326.94
2815	342018.46	732404.99
2816	342019.21	732412.08
2817	342021.11	732430.15
2818	342022.52	732506.39
2819	342025.45	732578.57
2820	342041.35	732597.20
2821	342045.13	732601.64
2822	342050.76	732614.15
2823	342064.17	732615.58
2824	342139.01	732679.67
2825	342140.69	732681.12
2826	342146.77	732686.32

Numer punktu	Współrzędna	
	X	Y
2827	342197.51	732730.60
2828	342210.82	732742.22
2829	342232.82	732761.43
2830	342310.21	732824.30
2831	342350.35	732859.29
2832	342382.92	732887.34
2833	342429.97	732927.85
2834	342434.72	732931.94
2835	342437.02	732933.93
2836	342438.95	732935.31
2837	342444.11	732940.03
2838	342459.65	732949.23
2839	342497.86	732962.32
2840	342515.97	732968.73
2841	342510.86	732979.20
2842	342506.70	732987.72
2843	342503.99	732993.30
2844	342502.72	732995.89
2845	342501.36	732998.68
2846	342498.85	733003.48
2847	342494.62	733011.57
2848	342492.66	733015.28
2849	342487.83	733024.50
2850	342487.54	733025.09
2851	342485.43	733029.12
2852	342482.82	733034.07
2853	342478.86	733041.64
2854	342474.40	733050.92
2855	342471.13	733057.76
2856	342470.47	733059.14
2857	342462.25	733076.28
2858	342460.92	733079.05
2859	342455.51	733090.35
2860	342453.35	733094.85
2861	342740.15	733323.00
2862	342745.11	733321.29
2863	342762.02	733291.35
2864	342771.94	733273.80
2865	342778.89	733261.51
2866	342780.71	733258.28
2867	342787.69	733245.94
2868	342791.74	733238.76
2869	342796.23	733230.83
2870	342804.91	733215.46
2871	342810.91	733204.84
2872	342814.15	733199.11
2873	342818.95	733190.62
2874	342825.08	733179.76
2875	342834.61	733162.90
2876	342845.52	733143.58
2877	342967.22	733241.28
2878	342972.78	733245.76
2879	342986.92	733215.34
2880	342987.04	733215.11
2881	342994.20	733199.70
2882	342994.42	733199.21
2883	343015.64	733153.60
2884	343023.02	733137.74
2885	343030.51	733121.62
2886	343037.89	733105.75
2887	343046.03	733088.24
2888	343060.07	733058.06
2889	343060.41	733057.33
2890	343068.61	733039.69
2891	343075.67	733024.52
2892	343076.29	733023.19
2893	343081.30	733012.41
2894	343081.90	733011.12
2895	343090.07	732993.56

Numer punktu	Współrzędna	
	X	Y
2896	343090.79	732992.03
2897	343106.69	732957.84
2898	343109.25	732952.33
2899	343116.83	732936.03
2900	343117.90	732933.73
2901	343123.30	732922.11
2902	343124.24	732920.09
2903	343124.90	732918.67
2904	343139.00	732888.76
2905	343139.53	732887.64
2906	343150.93	732863.47
2907	343151.00	732863.33
2908	343167.38	732828.58
2909	343172.71	732817.28
2910	343180.47	732800.83
2911	343214.68	732728.29
2912	343216.26	732724.92
2913	343222.84	732710.97
2914	343232.92	732688.36
2915	343245.63	732660.00
2916	343265.80	732617.08
2917	343266.59	732615.33
2918	343312.15	732514.94
2919	343314.98	732508.87
2920	343336.18	732463.34
2921	343338.44	732458.49
2922	343351.60	732430.25
2923	343365.45	732400.52
2924	343375.24	732381.19
2925	343384.62	732361.62
2926	343398.50	732332.60
2927	343420.91	732285.80
2928	343461.04	732196.95
2929	343481.32	732152.04
2930	343524.44	732058.41
2931	343552.54	731997.43
2932	343559.30	732000.56
2933	343562.61	732002.09
2934	343570.65	732005.80
2935	343587.45	732013.58
2936	343604.23	732021.33
2937	343620.43	732028.83
2938	343631.53	732033.96
2939	343641.50	732038.57
2940	343651.87	732043.36
2941	343662.73	732048.39
2942	343671.39	732052.39
2943	343673.37	732053.28
2944	343685.04	732058.52
2945	343696.01	732063.46
2946	343707.96	732068.83
2947	343715.44	732072.19
2948	343724.64	732076.33
2949	343737.66	732082.17
2950	343742.84	732084.50
2951	343750.36	732087.88
2952	343753.31	732089.21
2953	343756.32	732090.33
2954	343769.34	732072.61
2955	343775.83	732063.76
2956	343781.24	732056.38
2957	343787.04	732048.48
2958	343793.50	732039.68
2959	343803.54	732026.00
2960	343810.67	732016.28
2961	343811.46	732015.22
2962	343815.96	732009.00
2963	343822.22	732000.33
2964	343827.56	731992.95

Numer punktu	Współrzędna	
	X	Y
2965	343833.26	731985.05
2966	343838.87	731977.30
2967	343844.09	731970.08
2968	343849.82	731962.16
2969	343852.62	731958.28
2970	343855.49	731954.32
2971	343858.71	731949.87
2972	343861.94	731945.40
2973	343865.88	731939.94
2974	343867.19	731938.13
2975	343870.08	731934.17
2976	343873.31	731929.74
2977	343878.93	731922.05
2978	343883.69	731915.52
2979	343887.61	731910.16
2980	343892.65	731903.25
2981	343902.60	731889.63
2982	343908.76	731881.18
2983	343915.13	731872.46
2984	343919.09	731867.03
2985	343922.81	731861.94
2986	343925.63	731858.14
2987	343931.49	731850.24
2988	343938.76	731840.42
2989	343945.10	731831.88
2990	343952.25	731822.25
2991	343958.79	731813.43
2992	343965.10	731804.92
2993	343968.11	731800.89
2994	343973.09	731794.22
2995	343977.10	731788.87
2996	343980.71	731784.04
2997	343984.22	731779.33
2998	343987.59	731774.82
2999	343990.54	731770.86
3000	343994.42	731765.67
3001	343998.05	731760.81
3002	344008.36	731747.00
3003	344015.94	731736.86
3004	344023.20	731734.63
3005	344045.39	731711.46
3006	344049.36	731707.32
3007	344062.45	731693.65
3008	344066.46	731689.46
3009	344070.73	731685.25
3010	344078.49	731677.61
3011	344087.09	731669.15
3012	344093.37	731662.95
3013	344100.43	731655.99
3014	344110.38	731646.19
3015	344116.24	731640.42
3016	344128.27	731629.07
3017	344141.14	731616.52
3018	344153.21	731601.94
3019	344158.78	731595.21
3020	344164.29	731588.55
3021	344169.24	731582.57
3022	344175.92	731574.51
3023	344191.79	731555.34
3024	344197.86	731548.02
3025	344201.52	731543.60
3026	344210.33	731532.95
3027	344221.10	731519.94
3028	344233.16	731505.37
3029	344240.57	731496.39
3030	344261.47	731470.70
3031	344278.47	731449.28
3032	344296.25	731427.21
3033	344312.92	731406.72

Numer punktu	Współrzędna	
	X	Y
3034	344318.92	731401.39
3035	344322.06	731403.86
3036	344330.42	731400.77
3037	344351.28	731377.76
3038	344358.85	731371.10
3039	344365.86	731364.34
3040	344374.20	731350.70
3041	344381.35	731339.17
3042	344386.88	731330.87
3043	344401.10	731314.44
3044	344446.96	731351.85
3045	344489.44	731386.15
3046	344531.42	731419.95
3047	344542.49	731405.40
3048	344607.79	731458.13
3049	344670.29	731508.60
3050	344732.83	731559.69
3051	344800.34	731614.32
3052	344804.08	731622.59
3053	344830.87	731640.50
3054	344877.88	731560.44
3055	344930.64	731475.38
3056	344983.39	731390.79
3057	345036.29	731305.58
3058	345089.29	731220.62
3059	345142.18	731136.08
3060	345245.94	731082.93
3061	345252.51	731072.49
3062	345299.56	730997.74
3063	345341.61	730928.94
3064	345344.26	730924.62
3065	345351.53	730912.72
3066	345360.23	730902.41
3067	345374.64	730885.32
3068	345376.70	730882.87
3069	345399.65	730851.27
3070	345409.17	730832.29
3071	345409.87	730831.27
3072	345410.67	730829.84
3073	345423.54	730806.60
3074	345458.00	730744.88
3075	345503.65	730671.98
3076	345518.88	730647.66
3077	345564.16	730575.35
3078	345617.23	730490.58
3079	345651.30	730436.63
3080	345659.22	730423.90
3081	345671.04	730404.89
3082	345677.57	730290.99
3083	345731.12	730199.42
3084	345781.41	730120.16
3085	345825.67	730053.64
3086	345835.50	730038.88
3087	345868.55	730000.11
3088	345902.24	729968.16
3089	345941.34	729939.05
3090	345967.24	729887.13
3091	346009.92	729829.20
3092	345981.24	729807.10
3093	346081.63	729655.15
3094	345943.37	729548.02
3095	345898.47	729514.76
3096	345893.46	729511.05
3097	345887.61	729508.95
3098	345872.47	729534.27
3099	345865.81	729545.40
3100	345864.40	729547.10
3101	345842.46	729528.64
3102	345825.76	729514.59

Numer punktu	Współrzędna	
	X	Y
3103	345773.04	729470.24
3104	345722.18	729426.75
3105	345719.97	729425.58
3106	345719.65	729425.42
3107	345712.10	729418.48
3108	345769.26	729345.86
3109	345764.07	729341.95
3110	345758.09	729337.42
3111	345757.61	729337.05
3112	345754.10	729334.41
3113	345740.91	729324.48
3114	345732.60	729318.24
3115	345715.34	729305.25
3116	345713.59	729303.93
3117	345708.40	729300.02
3118	345697.69	729291.97
3119	345684.67	729282.17
3120	345679.49	729278.26
3121	345660.63	729264.05
3122	345647.08	729254.29
3123	345637.40	729247.30
3124	345636.13	729246.39
3125	345623.80	729237.50
3126	345612.37	729229.26
3127	345605.25	729224.13
3128	345605.10	729222.26
3129	345604.40	729213.67
3130	345601.07	729172.99
3131	345599.22	729150.36
3132	345596.07	729111.83
3133	345595.98	729110.74
3134	345599.75	729060.49
3135	345601.98	729030.86
3136	345609.24	729001.53
3137	345616.74	728979.31
3138	345618.39	728974.44
3139	345628.51	728944.45
3140	345633.87	728928.58
3141	345642.69	728902.48
3142	345644.30	728897.69
3143	345653.45	728870.59
3144	345665.53	728834.80
3145	345684.02	728780.04
3146	345685.96	728774.28
3147	345692.03	728756.36
3148	345692.14	728756.03
3149	345716.98	728684.39
3150	345732.89	728638.46
3151	345733.41	728636.94
3152	345738.87	728621.19
3153	345798.54	728670.75
3154	345839.66	728703.99
3155	345921.04	728764.39
3156	346000.50	728826.26
3157	346032.14	728849.72
3158	346103.38	728902.66
3159	346146.83	728935.33
3160	346192.47	728968.20
3161	346201.06	728956.50
3162	346209.00	728946.17
3163	346215.93	728935.63
3164	346221.87	728926.09
3165	346195.44	728906.17
3166	346166.27	728883.82
3167	346172.93	728874.78
3168	346203.11	728898.34
3169	346204.83	728884.16
3170	346178.03	728862.77
3171	346142.41	728833.81

Numer punktu	Współrzędna	
	X	Y
3172	346157.75	728815.75
3173	346174.28	728796.87
3174	346138.66	728767.15
3175	346146.52	728757.98
3176	346153.43	728747.88
3177	346151.32	728734.06
3178	346150.99	728731.06
3179	346124.74	728708.79
3180	346128.37	728704.06
3181	346132.72	728698.53
3182	346234.39	728782.65
3183	346264.70	728807.28
3184	346263.21	728823.05
3185	346274.05	728831.58
3186	346266.51	728842.00
3187	346351.95	728909.91
3188	346387.80	728937.81
3189	346455.56	728991.70
3190	346469.06	729002.43
3191	346468.18	729019.30
3192	346449.98	729004.86
3193	346441.93	729014.80
3194	346540.90	729090.50
3195	346579.00	729119.53
3196	346573.14	729127.88
3197	346563.99	729138.97
3198	346576.33	729147.38
3199	346655.98	729217.12
3200	346688.52	729245.75
3201	346698.86	729256.81
3202	346757.73	729311.60
3203	346737.44	729333.44
3204	346724.42	729346.74
3205	346702.04	729370.21
3206	346761.14	729431.98
3207	346790.88	729461.58
3208	346836.27	729503.70
3209	346902.04	729562.50
3210	346977.99	729620.41
3211	346981.49	729623.88
3212	346972.27	729631.77
3213	347007.04	729654.14
3214	347064.26	729690.98
3215	347066.11	729692.13
3216	347073.75	729696.88
3217	347105.76	729716.39
3218	347268.93	729815.90
3219	347355.15	729860.71
3220	347415.57	729892.11
3221	347472.50	729920.02
3222	347637.07	730000.68
3223	347643.67	730004.60
3224	347646.95	730006.55
3225	347648.72	729993.53
3226	347650.82	729978.02
3227	347738.78	730023.74
3228	347863.93	730093.62
3229	347978.24	730149.06
3230	348093.22	730207.62
3231	348164.77	730245.64
3232	348223.69	730278.10
3233	348351.77	730378.82
3234	348336.72	730393.85
3235	348341.20	730396.48
3236	348407.32	730451.74
3237	348432.66	730473.05
3238	348446.14	730484.38
3239	348542.31	730555.97
3240	348614.74	730606.54

Numer punktu	Współrzędna	
	X	Y
3241	348721.42	730678.80
3242	348724.90	730679.13
3243	348812.60	730741.56
3244	348873.63	730784.54
3245	348894.63	730799.79
3246	348936.72	730826.20
3247	348977.21	730859.04
3248	348959.35	730874.24
3249	348963.65	730877.32
3250	348968.05	730880.48
3251	348973.74	730884.56
3252	348882.67	731002.35
3253	348856.99	731035.57
3254	348825.98	731075.68
3255	348726.60	731198.00
3256	348712.12	731215.88
3257	348709.05	731220.00
3258	348705.93	731223.84
3259	348678.48	731257.59
3260	348663.33	731276.22
3261	348648.25	731294.76
3262	348633.16	731313.31
3263	348621.10	731328.14
3264	348615.09	731323.34
3265	348609.32	731318.72
3266	348605.30	731315.52
3267	348597.84	731309.57
3268	348589.38	731302.80
3269	348582.79	731297.56
3270	348574.56	731290.98
3271	348566.65	731284.65
3272	348558.02	731277.77
3273	348536.34	731260.47
3274	348526.51	731252.61
3275	348509.98	731239.43
3276	348496.82	731228.92
3277	348486.84	731220.95
3278	348480.27	731215.70
3279	348471.06	731208.34
3280	348462.72	731201.69
3281	348449.24	731190.92
3282	348431.80	731177.00
3283	348421.92	731169.14
3284	348415.15	731163.77
3285	348407.48	731157.67
3286	348399.06	731150.97
3287	348381.76	731137.21
3288	348361.39	731121.02
3289	348344.77	731107.70
3290	348328.62	731094.75
3291	348312.01	731081.43
3292	348297.78	731070.00
3293	348291.66	731065.12
3294	348281.53	731057.02
3295	348264.33	731043.30
3296	348248.28	731030.47
3297	348227.88	731014.19
3298	348208.01	731039.29
3299	348187.00	731066.10
3300	348176.79	731079.09
3301	348167.36	731091.11
3302	348157.86	731103.20
3303	348148.12	731115.62
3304	348142.81	731122.38
3305	348122.38	731148.76
3306	348109.87	731164.43
3307	348091.45	731187.50
3308	348072.35	731211.44
3309	348053.79	731234.70

Numer punktu	Współrzędna	
	X	Y
3310	348035.03	731258.21
3311	348024.82	731270.99
3312	348015.94	731282.16
3313	347997.27	731305.66
3314	347978.59	731329.18
3315	347959.41	731353.32
3316	347922.03	731400.35
3317	347908.02	731417.91
3318	347893.63	731435.94
3319	347885.84	731445.70
3320	347879.29	731453.90
3321	347868.04	731468.00
3322	347845.64	731496.06
3323	347826.53	731519.80
3324	347811.51	731538.62
3325	347802.30	731550.37
3326	347795.97	731558.29
3327	347788.05	731568.06
3328	347778.38	731580.52
3329	347769.27	731592.04
3330	347765.92	731596.26
3331	347729.81	731641.88
3332	347727.75	731644.49
3333	347704.98	731673.02
3334	347690.67	731690.97
3335	347681.82	731702.05
3336	347672.74	731713.44
3337	347658.31	731731.54
3338	347655.42	731735.17
3339	347645.98	731747.08
3340	347637.52	731757.76
3341	347618.78	731781.39
3342	347611.44	731790.67
3343	347604.24	731799.73
3344	347597.23	731808.59
3345	347590.21	731817.44
3346	347582.94	731826.61
3347	347573.74	731838.21
3348	347566.04	731847.92
3349	347547.04	731871.89
3350	347546.41	731872.68
3351	347530.58	731892.66
3352	347513.80	731913.84
3353	347496.03	731936.26
3354	347477.00	731960.28
3355	347456.78	731985.76
3356	347453.06	731990.46
3357	347439.54	732007.64
3358	347430.42	732019.21
3359	347421.11	732031.00
3360	347402.86	732054.12
3361	347384.62	732077.26
3362	347366.50	732100.22
3363	347349.30	732122.02
3364	347331.75	732144.27
3365	347331.43	732144.67
3366	347312.89	732168.12
3367	347306.01	732178.08
3368	347296.27	732189.15
3369	347276.24	732214.48
3370	347268.53	732224.22
3371	347254.22	732242.31
3372	347188.07	732326.30
3373	347186.22	732328.65
3374	347202.16	732341.40
3375	347216.24	732352.64
3376	347231.17	732364.56
3377	347245.74	732376.19
3378	347279.15	732402.86

Numer punktu	Współrzędna	
	X	Y
3379	347289.69	732411.29
3380	347310.68	732428.06
3381	347341.53	732452.69
3382	347360.12	732467.54
3383	347374.42	732478.95
3384	347380.82	732484.07
3385	347392.59	732493.47
3386	347405.55	732503.82
3387	347437.59	732529.40
3388	347445.16	732535.44
3389	347452.05	732540.95
3390	347470.43	732555.62
3391	347486.66	732568.59
3392	347490.55	732571.69
3393	347503.13	732581.74
3394	347531.68	732604.54
3395	347554.74	732622.96
3396	347560.40	732627.46
3397	347564.18	732630.48
3398	347577.22	732640.90
3399	347588.21	732649.68
3400	347601.49	732660.29
3401	347615.49	732671.46
3402	347628.24	732681.64
3403	347652.69	732701.16
3404	347658.07	732705.47
3405	347664.08	732710.26
3406	347675.82	732719.64
3407	347694.33	732734.42
3408	347704.22	732742.32
3409	347720.46	732718.68
3410	347727.97	732724.76
3411	347742.55	732736.70
3412	347749.12	732742.09
3413	347756.18	732747.87
3414	347771.65	732760.54
3415	347781.39	732768.50
3416	347789.81	732775.41
3417	347800.69	732784.32
3418	347828.94	732807.45
3419	347835.88	732813.14
3420	347843.73	732819.56
3421	347852.23	732826.52
3422	347859.31	732832.32
3423	347864.24	732836.36
3424	347869.18	732840.40
3425	347877.30	732847.06
3426	347887.47	732855.38
3427	347901.88	732867.18
3428	347918.92	732881.14
3429	347947.94	732904.91
3430	347965.95	732919.65
3431	347984.72	732935.03
3432	348007.90	732954.01
3433	348012.28	732957.60
3434	348018.50	732962.69
3435	348023.47	732966.77
3436	348031.66	732973.47
3437	348037.01	732977.84
3438	348051.45	732989.68
3439	348065.67	733001.32
3440	348080.95	733013.83
3441	348097.08	733027.04
3442	348101.56	733030.71
3443	348106.39	733034.67
3444	348111.14	733038.56
3445	348113.06	733040.13
3446	348111.38	733051.78
3447	348108.44	733071.98

Numer punktu	Współrzędna	
	X	Y
3448	348113.25	733079.22
3449	348118.70	733081.25
3450	348139.81	733098.45
3451	348155.81	733111.48
3452	348171.95	733124.64
3453	348206.00	733152.38
3454	348214.19	733159.05
3455	348216.66	733161.07
3456	348215.57	733172.67
3457	348214.23	733186.90
3458	348211.51	733215.82
3459	348206.43	733269.58
3460	348201.28	733324.32
3461	348195.68	733383.73
3462	348187.46	733470.94
3463	348177.67	733574.75
3464	348181.61	733577.80
3465	348164.40	733754.55
3466	348150.32	733894.44
3467	348149.56	733894.25
3468	348134.50	733890.45
3469	348119.80	733942.60
3470	348062.17	734036.63
3471	347986.10	734105.59
3472	347933.05	734131.83
3473	347868.13	734128.95
3474	347846.95	734128.02
3475	347837.44	734122.40
3476	347824.02	734111.08
3477	347806.07	734103.46
3478	347789.45	734099.28
3479	347765.84	734096.55
3480	347750.60	734090.64
3481	347737.80	734082.27
3482	347669.98	734024.82
3483	347652.21	734014.53
3484	347627.71	734010.36
3485	347578.64	733991.87
3486	347564.77	733986.64
3487	347557.37	733980.35
3488	347519.66	733946.27
3489	347511.21	733941.05
3490	347456.33	733909.97
3491	347427.36	733897.35
3492	347403.84	733879.48
3493	347356.44	733856.36
3494	347307.49	733830.40
3495	347266.05	733824.22
3496	347256.13	733820.54
3497	347232.82	733811.92
3498	347185.97	733790.16
3499	347134.36	733765.22
3500	347101.67	733759.74
3501	347065.39	733742.96
3502	347038.60	733729.47
3503	347028.01	733725.67
3504	346968.95	733713.73
3505	346938.77	733705.54
3506	346903.04	733700.87
3507	346890.34	733694.98
3508	346865.27	733682.06
3509	346833.82	733662.19
3510	346803.31	733649.97
3511	346769.90	733631.21
3512	346738.30	733609.70
3513	346705.92	733594.48
3514	346687.76	733582.05
3515	346670.80	733568.01
3516	346656.35	733551.89

Numer punktu	Współrzędna	
	X	Y
3517	346649.08	733547.36
3518	346616.27	733526.95
3519	346534.27	733475.01
3520	346502.24	733462.23
3521	346405.26	733413.41
3522	346393.10	733404.57
3523	346370.21	733381.62
3524	346344.77	733361.07
3525	346329.67	733350.46
3526	346311.58	733345.61
3527	346282.26	733357.60
3528	346263.30	733376.10
3529	346261.08	733382.77
3530	346253.98	733392.87
3531	346257.48	733394.69
3532	346267.61	733418.19
3533	346268.62	733430.61
3534	346274.39	733473.22
3535	346275.55	733484.44
3536	346270.61	733526.54
3537	346265.37	733572.70
3538	346266.66	733580.30
3539	346267.51	733584.50
3540	346276.52	733653.56
3541	346289.31	733695.02
3542	346296.55	733717.84
3543	346302.70	733737.33
3544	346307.05	733751.10
3545	346307.54	733757.67
3546	346309.55	733777.48
3547	346313.50	733823.15
3548	346315.66	733847.65
3549	346318.47	733855.67
3550	346323.62	733870.08
3551	346332.07	733882.81
3552	346347.79	733906.22
3553	346357.04	733919.71
3554	346365.83	733929.08
3555	346375.66	733938.94
3556	346385.37	733950.03
3557	346395.51	733961.11
3558	346404.54	733970.47
3559	346416.22	733982.34
3560	346421.61	733992.29
3561	346443.31	734029.94
3562	346448.18	734038.54
3563	346460.79	734059.01
3564	346469.51	734073.30
3565	346484.01	734086.03
3566	346499.26	734099.14
3567	346521.45	734113.69
3568	346530.44	734119.98
3569	346536.72	734120.99
3570	346551.12	734123.63
3571	346559.88	734124.84
3572	346577.92	734124.68
3573	346596.85	734125.46
3574	346605.80	734126.46
3575	346625.69	734128.67
3576	346631.40	734129.15
3577	346639.89	734131.48
3578	346658.40	734135.56
3579	346661.48	734138.19
3580	346678.56	734150.36
3581	346689.31	734169.61
3582	346703.87	734205.14
3583	346710.40	734220.50
3584	346717.78	734236.98
3585	346723.74	734252.77

Numer punktu	Współrzędna	
	X	Y
3586	346735.03	734268.95
3587	346740.75	734277.46
3588	346748.00	734287.38
3589	346759.12	734303.62
3590	346777.11	734329.46
3591	346792.98	734352.64
3592	346800.12	734352.34
3593	346810.49	734351.09
3594	346820.36	734365.66
3595	346829.63	734378.64
3596	346838.71	734391.35
3597	346867.38	734433.18
3598	346877.04	734451.74
3599	346885.89	734466.73
3600	346893.23	734481.31
3601	346904.76	734499.26
3602	346914.45	734511.73
3603	346929.29	734532.27
3604	346944.61	734551.56
3605	346946.98	734554.55
3606	346966.78	734570.79
3607	346984.24	734586.42
3608	347000.34	734601.74
3609	347014.84	734615.15
3610	347031.28	734630.32
3611	347043.62	734642.03
3612	347044.43	734642.80
3613	347066.58	734658.38
3614	347086.54	734672.79
3615	347098.24	734681.76
3616	347115.81	734693.88
3617	347142.27	734711.10
3618	347153.23	734718.58
3619	347173.85	734733.24
3620	347208.95	734765.19
3621	347222.84	734777.96
3622	347246.65	734800.30
3623	347253.08	734807.34
3624	347269.34	734828.70
3625	347271.42	734831.24
3626	347301.26	734870.51
3627	347324.66	734901.59
3628	347347.00	734931.22
3629	347360.22	734949.17
3630	347371.45	734961.97
3631	347411.66	735018.45
3632	347434.45	735040.09
3633	347469.21	735072.74
3634	347487.96	735098.08
3635	347494.69	735112.96
3636	347508.72	735142.30
3637	347509.88	735150.48
3638	347511.67	735166.63
3639	347512.82	735176.88
3640	347517.17	735208.70
3641	347519.82	735226.85
3642	347523.56	735242.25
3643	347527.86	735257.04
3644	347534.96	735278.47
3645	347544.27	735307.83
3646	347557.03	735337.02
3647	347571.91	735370.87
3648	347575.87	735373.87
3649	347609.49	735402.59
3650	347607.50	735407.18
3651	347623.90	735414.42
3652	347632.00	735417.99
3653	347635.69	735419.60
3654	347639.63	735421.37

Numer punktu	Współrzędna	
	X	Y
3655	347668.88	735434.47
3656	347688.18	735443.11
3657	347702.44	735449.50
3658	347725.15	735459.67
3659	347727.84	735460.86
3660	347737.27	735467.58
3661	347782.11	735487.24
3662	347726.02	735881.30
3663	347720.59	735919.41
3664	347715.07	735958.16
3665	347664.26	736312.52
3666	347613.14	736670.71
3667	347612.32	736674.86
3668	347584.72	736866.90
3669	347569.80	736956.44
3670	347557.30	736961.08
3671	347543.39	737405.73
3672	347534.04	737088.68
3673	347518.51	737105.79
3674	347472.01	737178.42
3675	347463.10	737191.82
3676	347467.81	737195.73
3677	347476.04	737203.87
3678	347412.05	737209.09
3679	347395.01	737208.98
3680	347386.46	737207.93
3681	347375.49	737206.58
3682	347357.38	737203.68
3683	347355.48	737208.44
3684	347362.55	737221.10
3685	347355.40	737231.06
3686	347347.61	737245.72
3687	347343.18	737250.35
3688	347327.32	737289.56
3689	347311.96	737324.96
3690	347310.97	737335.75
3691	347312.86	737341.86
3692	347313.50	737342.91
3693	347317.60	737349.57
3694	347329.63	737363.89
3695	347334.42	737373.45
3696	347335.44	737386.70
3697	347333.95	737400.09
3698	347332.21	737412.76
3699	347337.51	737423.99
3700	347338.08	737425.21
3701	347348.20	737435.32
3702	347339.10	737484.81
3703	347332.72	737522.04
3704	347325.89	737561.86
3705	347310.16	737643.40
3706	347308.97	737650.16
3707	347307.43	737658.89
3708	347304.27	737676.79
3709	347295.86	737724.37
3710	347292.74	737742.14
3711	347287.78	737770.24
3712	347283.64	737793.68
3713	347282.33	737801.10
3714	347271.76	737833.29
3715	347239.24	738002.71
3716	347234.34	738025.95
3717	347230.34	738047.29
3718	347223.88	738077.69
3719	347218.22	738104.91
3720	347212.91	738132.10
3721	347211.26	738140.53
3722	347207.53	738158.81
3723	347204.19	738175.68

Numer punktu	Współrzędna	
	X	Y
3724	347203.12	738181.00
3725	347191.70	738239.63
3726	347175.39	738324.60
3727	347167.46	738365.93
3728	347159.59	738407.04
3729	347155.67	738427.47
3730	347150.00	738457.06
3731	347145.73	738478.19
3732	347142.16	738498.96
3733	347140.32	738509.74
3734	347135.00	738531.08
3735	347130.61	738551.77
3736	347126.48	738573.05
3737	347123.13	738592.78
3738	347118.49	738615.21
3739	347115.44	738629.96
3740	347108.79	738662.10
3741	347102.48	738697.44
3742	347098.84	738717.76
3743	347097.58	738724.02
3744	347102.30	738724.98
3745	347105.07	738725.50
3746	347160.46	738735.90
3747	347189.90	738741.64
3748	347207.04	738744.97
3749	347381.16	738778.88
3750	347384.19	738779.00
3751	347453.87	738793.35
3752	347454.20	738791.64
3753	347621.42	738849.38
3754	347651.71	738860.20
3755	347675.86	738868.26
3756	347684.83	738871.48
3757	347740.03	738890.80
3758	347992.12	738979.35
3759	347988.46	739004.56
3760	347986.54	739017.73
3761	347985.00	739028.38
3762	347984.92	739028.95
3763	347982.30	739046.82
3764	347979.08	739068.87
3765	347977.62	739078.80
3766	347977.45	739079.96
3767	347974.72	739096.88
3768	347972.28	739111.99
3769	347969.74	739124.63
3770	347966.76	739139.27
3771	347964.14	739152.23
3772	347961.58	739164.88
3773	347960.54	739167.64
3774	347946.00	739206.25
3775	347940.30	739224.51
3776	347936.36	739237.16
3777	347926.58	739254.49
3778	347916.50	739272.38
3779	347906.88	739289.42
3780	347892.68	739314.60
3781	347879.11	739338.68
3782	347871.85	739351.55
3783	347864.58	739364.45
3784	347850.68	739389.16
3785	347836.31	739414.57
3786	347829.44	739426.74
3787	347821.89	739440.15
3788	347820.42	739442.75
3789	347811.93	739455.99
3790	347800.78	739473.38
3791	347790.14	739489.98
3792	347785.04	739497.92

Numer punktu	Współrzędna	
	X	Y
3793	347770.25	739520.99
3794	347761.20	739540.39
3795	347756.37	739550.76
3796	347743.89	739577.56
3797	347726.66	739614.54
3798	347725.30	739617.48
3799	347714.13	739641.84
3800	347702.71	739666.73
3801	347696.32	739680.66
3802	347689.82	739694.83
3803	347679.02	739718.36
3804	347664.74	739749.49
3805	347655.85	739772.96
3806	347644.79	739802.18
3807	347635.48	739826.76
3808	347603.01	739931.16
3809	347602.21	739933.74
3810	347575.24	740043.08
3811	347563.39	740073.47
3812	347548.67	740111.21
3813	347533.23	740167.08
3814	347527.12	740189.14
3815	347515.18	740244.99
3816	347500.08	740315.61
3817	347486.78	740366.76
3818	347482.51	740383.18
3819	347478.29	740399.41
3820	347467.95	740439.20
3821	347461.45	740461.22
3822	347454.11	740486.15
3823	347447.51	740508.52
3824	347442.79	740524.52
3825	347439.47	740539.99
3826	347436.35	740554.57
3827	347432.86	740570.86
3828	347429.54	740586.32
3829	347424.77	740608.56
3830	347419.94	740631.09
3831	347416.39	740647.61
3832	347413.25	740648.00
3833	347404.47	740649.13
3834	347401.35	740649.53
3835	347390.18	740650.92
3836	347397.60	740664.08
3837	347383.54	740683.42
3838	347374.07	740696.45
3839	347362.61	740712.23
3840	347325.49	740746.88
3841	347298.24	740772.32
3842	347283.53	740795.46
3843	347273.48	740811.26
3844	347263.84	740826.43
3845	347253.87	740842.11
3846	347239.32	740858.41
3847	347224.51	740875.01
3848	347210.55	740890.65
3849	347198.77	740903.84
3850	347182.86	740921.67
3851	347155.25	740946.57
3852	347108.01	740961.63
3853	347082.33	740990.08
3854	347056.23	741019.01
3855	347053.04	741021.58
3856	347036.82	741034.63
3857	347008.55	741043.91
3858	346983.26	741052.21
3859	346939.88	741063.98
3860	346921.80	741068.88
3861	346901.67	741074.34

Numer punktu	Współrzędna	
	X	Y
3862	346854.46	741079.82
3863	346850.80	741086.47
3864	346819.44	741085.98
3865	346791.11	741085.54
3866	346752.39	741090.01
3867	346715.93	741094.39
3868	346677.57	741098.99
3869	346634.71	741118.49
3870	346618.31	741126.24
3871	346593.86	741137.80
3872	346560.34	741153.66
3873	346542.36	741163.48
3874	346536.28	741166.14
3875	346490.42	741186.29
3876	346464.44	741197.70
3877	346441.66	741204.41
3878	346426.11	741208.99
3879	346395.80	741220.25
3880	346345.84	741238.83
3881	346334.02	741243.24
3882	346328.66	741242.85
3883	346327.63	741243.93
3884	346293.85	741264.95
3885	346263.41	741283.90
3886	346215.69	741311.79
3887	346194.36	741321.10
3888	346167.96	741332.63
3889	346155.22	741338.19
3890	346141.71	741343.33
3891	346108.29	741356.07
3892	346079.48	741362.38
3893	346057.45	741366.38
3894	346033.83	741370.67
3895	346026.20	741376.21
3896	346002.23	741393.59
3897	345987.47	741407.46
3898	345959.23	741439.15
3899	345944.55	741455.65
3900	345938.10	741461.12
3901	345925.74	741471.92
3902	345892.91	741502.76
3903	345860.66	741533.35
3904	345827.34	741562.73
3905	345795.18	741591.54
3906	345763.74	741620.82
3907	345747.93	741635.86
3908	345733.11	741650.15
3909	345703.48	741678.69
3910	345672.64	741708.42
3911	345641.70	741738.24
3912	345611.58	741767.25
3913	345583.45	741795.00
3914	345552.57	741825.44
3915	345516.92	741860.65
3916	345512.22	741865.29
3917	345507.70	741869.75
3918	345505.79	741886.69
3919	345499.49	741962.83
3920	345478.21	742142.39
3921	345457.97	742331.46
3922	345447.70	742424.79
3923	345436.16	742529.64
3924	345430.95	742577.00
3925	345423.58	742644.32
3926	345417.84	742700.68
3927	345356.87	742703.99
3928	345210.16	742718.19
3929	345209.25	742723.95
3930	345174.24	742726.90







Numer punktu	Współrzędna		Numer punktu	Współrzędna		Numer punktu	Współrzędna	
	X	Y		X	Y		X	Y
4345	341299.16	740517.02	4414	340390.74	740598.09	4483	341723.58	739653.93
4346	341338.39	740514.28	4415	340389.30	740575.14	4484	341728.27	739652.41
4347	341341.40	740514.06	4416	340387.73	740549.89	4485	341746.90	739646.35
4348	341341.56	740511.45	4417	340402.72	740544.50	4486	341750.82	739645.08
4349	341342.17	740502.18	4418	340453.86	740526.11	4487	341773.14	739637.82
4350	341343.92	740475.24	4419	340485.31	740505.96	4488	341794.16	739631.18
4351	341344.60	740464.83	4420	340494.56	740499.10	4489	341825.77	739621.19
4352	341346.01	740443.04	4421	340510.09	740487.54	4490	341818.52	739618.78
4353	341346.06	740442.35	4422	340514.06	740481.42	4491	341788.83	739608.93
4354	341347.40	740421.89	4423	340515.87	740472.84	4492	341941.96	739351.75
4355	341347.82	740415.26	4424	340516.94	740467.81	4493	342009.84	739237.32
4356	341348.50	740404.73	4425	340561.24	740453.26	4494	342131.27	739028.59
4357	341348.84	740399.74	4426	340565.16	740463.70	4495	342131.58	739028.04
4358	341357.66	740400.98	4427	340566.12	740466.24	4496	342120.28	739021.50
4359	341371.77	740360.78	4428	340574.21	740487.81	4497	342108.09	739014.41
4360	341376.71	740346.73	4429	340601.98	740487.16	4498	342096.66	739007.79
4361	341378.91	740340.44	4430	340609.93	740481.03	4499	342061.02	738987.13
4362	341380.75	740335.21	4431	340615.67	740476.61	4500	342058.32	738985.56
4363	341385.65	740321.26	4432	340630.29	740465.35	4501	342046.65	738978.80
4364	341386.91	740317.65	4433	340633.11	740463.17	4502	342026.22	738966.96
4365	341392.37	740302.11	4434	340645.56	740453.57	4503	342005.13	738954.73
4366	341396.31	740290.87	4435	340656.13	740445.42	4504	341991.36	738946.75
4367	341399.79	740280.96	4436	340666.66	740437.30	4505	341975.00	738937.26
4368	341343.69	740264.90	4437	340701.72	740405.40	4506	341972.16	738935.61
4369	341348.02	740257.36	4438	340708.80	740398.66	4507	341957.61	738927.18
4370	341368.11	740222.26	4439	340711.68	740396.16	4508	341941.18	738917.65
4371	341379.94	740201.63	4440	340753.52	740357.90	4509	341929.96	738911.13
4372	341390.89	740182.51	4441	340789.16	740325.31	4510	341918.80	738904.65
4373	341354.70	740162.32	4442	340815.32	740307.80	4511	341908.08	738898.42
4374	341343.78	740156.23	4443	340830.39	740297.72	4512	341877.38	738880.58
4375	341337.16	740157.85	4444	340840.56	740295.80	4513	341864.75	738873.24
4376	341314.15	740163.45	4445	340852.20	740293.60	4514	341851.96	738865.81
4377	341265.33	740175.35	4446	340896.33	740248.51	4515	341832.49	738854.50
4378	341237.62	740179.42	4447	340927.69	740216.47	4516	341819.10	738846.71
4379	341233.66	740180.01	4448	340934.63	740214.14	4517	341806.38	738839.32
4380	341198.38	740185.20	4449	340950.87	740208.72	4518	341800.24	738835.76
4381	341194.35	740195.76	4450	340955.81	740207.03	4519	341793.76	738832.00
4382	341188.63	740210.68	4451	340964.43	740204.16	4520	341787.43	738828.30
4383	341215.80	740250.03	4452	340991.07	740203.75	4521	341755.37	738809.64
4384	341216.69	740263.30	4453	341003.19	740203.55	4522	341698.67	738776.61
4385	341217.47	740275.19	4454	341012.07	740203.42	4523	341684.06	738768.12
4386	341202.66	740296.23	4455	341047.20	740202.87	4524	341671.14	738760.58
4387	341198.18	740302.59	4456	341085.62	740166.17	4525	341668.16	738758.86
4388	341179.77	740328.69	4457	341124.73	740127.05	4526	341661.68	738755.08
4389	341060.40	740320.82	4458	341160.34	740091.44	4527	341652.69	738749.84
4390	341005.16	740282.38	4459	341184.25	740070.07	4528	341640.27	738742.62
4391	341002.65	740280.64	4460	341191.57	740063.53	4529	341638.52	738741.60
4392	340933.66	740275.88	4461	341201.76	740056.21	4530	341635.93	738740.08
4393	340905.92	740316.33	4462	341203.60	740054.87	4531	341468.48	739029.28
4394	340887.92	740359.96	4463	341251.32	740020.58	4532	341466.54	739028.05
4395	340886.92	740362.39	4464	341255.72	740017.41	4533	341309.36	738929.28
4396	340831.30	740386.11	4465	341267.04	740010.41	4534	341269.60	738906.09
4397	340823.84	740389.28	4466	341281.87	740002.09	4535	341153.58	738835.65
4398	340811.50	740461.84	4467	341319.46	739981.01	4536	341005.00	738745.16
4399	340789.23	740491.57	4468	341345.62	739967.08	4537	341001.79	738743.21
4400	340754.42	740519.71	4469	341351.30	739962.09	4538	341001.27	738721.33
4401	340729.97	740534.53	4470	341374.73	739941.42	4539	340993.33	738659.21
4402	340697.17	740554.39	4471	341403.67	739909.86	4540	340992.13	738632.75
4403	340686.96	740560.57	4472	341454.29	739861.16	4541	340988.77	738601.91
4404	340642.59	740585.54	4473	341530.11	739811.13	4542	340983.97	738562.14
4405	340609.14	740587.13	4474	341565.94	739781.76	4543	340982.16	738543.79
4406	340585.10	740619.37	4475	341605.15	739749.61	4544	340978.34	738483.87
4407	340534.85	740621.39	4476	341643.66	739718.03	4545	340977.65	738463.87
4408	340525.39	740618.11	4477	341677.16	739690.57	4546	340978.03	738423.81
4409	340500.08	740597.71	4478	341693.20	739677.79	4547	340977.19	738404.12
4410	340485.78	740589.58	4479	341695.54	739675.49	4548	340974.97	738375.88
4411	340452.92	740580.83	4480	341710.90	739662.90	4549	340974.01	738353.39
4412	340440.38	740584.31	4481	341715.90	739658.70	4550	340974.60	738343.85
4413	340414.12	740591.60	4482	341720.30	739655.00	4551	340974.64	738339.84









Numer punktu	Współrzędna		Numer punktu	Współrzędna		Numer punktu	Współrzędna	
	X	Y		X	Y		X	Y
5380	335708.91	730664.00	5449	336460.09	729832.47	5518	337526.86	729197.13
5381	335665.68	730615.54	5450	336484.84	729834.98	5519	337547.27	729156.31
5382	335663.04	730612.64	5451	336522.63	729838.79	5520	337557.83	729138.73
5383	335635.18	730581.46	5452	336534.71	729840.02	5521	337567.16	729125.80
5384	335614.52	730557.67	5453	336548.36	729829.44	5522	337573.04	729118.95
5385	335613.53	730556.55	5454	336555.20	729824.14	5523	337618.62	729070.47
5386	335561.80	730496.99	5455	336563.55	729807.24	5524	337619.28	729069.40
5387	335585.88	730406.59	5456	336571.94	729790.27	5525	337650.56	729041.48
5388	335606.64	730344.46	5457	336576.26	729789.05	5526	337661.98	729031.28
5389	335620.98	730318.14	5458	336591.33	729784.78	5527	337681.16	729014.17
5390	335637.21	730288.34	5459	336604.11	729781.16	5528	337690.71	729005.64
5391	335662.50	730295.57	5460	336615.48	729777.94	5529	337700.70	728996.71
5392	335673.24	730298.63	5461	336622.11	729775.86	5530	337719.97	728979.93
5393	335731.84	730315.32	5462	336632.77	729773.77	5531	337736.00	728960.27
5394	335752.45	730264.15	5463	336658.24	729763.45	5532	337774.32	728909.96
5395	335771.20	730217.62	5464	336671.40	729758.11	5533	337845.81	728801.04
5396	335787.77	730176.81	5465	336677.76	729743.44	5534	337864.84	728778.83
5397	335802.46	730167.12	5466	336682.47	729732.55	5535	337886.93	728750.66
5398	335814.47	730163.18	5467	336686.41	729723.45	5536	337980.48	728625.28
5399	335879.92	730183.05	5468	336687.22	729721.63	5537	338009.32	728562.76
5400	335889.32	730179.79	5469	336691.63	729711.65	5538	338013.13	728553.26
5401	335898.27	730160.24	5470	336696.06	729701.62	5539	338043.10	728536.82
5402	335913.44	730127.05	5471	336698.40	729696.34	5540	338068.78	728522.73
5403	335923.54	730104.96	5472	336700.90	729690.67	5541	338076.35	728518.15
5404	335970.48	730112.23	5473	336705.76	729679.69	5542	338076.03	728516.08
5405	336001.65	730117.07	5474	336710.61	729668.70	5543	338074.69	728507.25
5406	336004.69	730113.00	5475	336715.20	729658.32	5544	338074.51	728506.02
5407	336006.73	730110.30	5476	336720.86	729645.52	5545	338074.24	728489.54
5408	336014.25	730100.26	5477	336724.96	729636.23	5546	338074.09	728479.48
5409	336021.34	730090.79	5478	336729.71	729625.48	5547	338073.93	728469.53
5410	336028.51	730081.24	5479	336734.47	729614.73	5548	338073.88	728466.12
5411	336036.38	730070.72	5480	336737.30	729608.33	5549	338073.77	728459.58
5412	336042.12	730063.08	5481	336743.70	729605.56	5550	338073.56	728446.86
5413	336053.25	730048.23	5482	336755.80	729600.31	5551	338073.43	728438.31
5414	336067.94	730045.21	5483	336768.59	729594.77	5552	338080.79	728371.74
5415	336072.11	730044.33	5484	336781.16	729589.32	5553	338082.38	728357.38
5416	336118.21	730060.38	5485	336794.63	729583.48	5554	338084.68	728336.56
5417	336124.63	730062.61	5486	336802.20	729580.20	5555	338084.81	728335.92
5418	336167.11	730064.56	5487	336803.89	729578.78	5556	338088.49	728317.70
5419	336187.69	730065.50	5488	336834.15	729553.43	5557	338103.23	728244.62
5420	336208.74	730071.75	5489	336859.34	729531.24	5558	338106.47	728228.60
5421	336232.86	730078.91	5490	336898.18	729497.03	5559	338106.82	728227.67
5422	336261.43	730090.74	5491	337032.78	729540.61	5560	338121.97	728188.13
5423	336289.04	730087.25	5492	337045.85	729545.16	5561	338137.91	728146.45
5424	336325.91	730096.77	5493	337071.66	729536.04	5562	338141.96	728135.88
5425	336326.99	730096.54	5494	337075.76	729529.35	5563	338147.13	728122.38
5426	336345.90	730092.54	5495	337091.36	729503.85	5564	338166.62	728082.06
5427	336355.34	730090.53	5496	337105.47	729480.80	5565	338180.71	728052.90
5428	336360.06	730089.54	5497	337110.35	729472.84	5566	338184.73	728044.58
5429	336366.58	730088.16	5498	337163.88	729493.62	5567	338189.93	728033.82
5430	336369.14	730069.40	5499	337177.60	729499.64	5568	338206.95	727998.61
5431	336371.91	730049.15	5500	337185.58	729491.09	5569	338214.54	727988.35
5432	336375.71	730021.34	5501	337204.10	729471.24	5570	338238.30	727956.26
5433	336374.98	730015.14	5502	337221.56	729454.89	5571	338253.44	727935.80
5434	336371.44	729985.07	5503	337227.61	729449.22	5572	338271.72	727911.11
5435	336371.38	729984.49	5504	337251.46	729440.43	5573	338287.50	727890.82
5436	336368.42	729959.30	5505	337282.68	729428.92	5574	338292.82	727883.99
5437	336367.91	729955.00	5506	337290.36	729426.10	5575	338293.47	727882.63
5438	336372.62	729930.62	5507	337297.14	729418.10	5576	338305.04	727872.16
5439	336375.24	729917.05	5508	337297.41	729417.56	5577	338338.30	727839.99
5440	336377.27	729906.53	5509	337308.04	729405.24	5578	338338.50	727827.06
5441	336377.92	729903.10	5510	337312.32	729399.91	5579	338338.90	727800.67
5442	336379.80	729893.39	5511	337318.98	729392.34	5580	338337.12	727788.29
5443	336386.86	729867.27	5512	337329.87	729379.48	5581	338337.04	727787.76
5444	336392.05	729846.79	5513	337330.53	729378.38	5582	338346.03	727754.00
5445	336396.17	729834.03	5514	337340.16	729367.94	5583	338351.12	727734.85
5446	336406.70	729828.37	5515	337395.44	729308.82	5584	338353.64	727727.53
5447	336410.94	729826.86	5516	337466.60	729267.72	5585	338359.92	727709.24
5448	336416.76	729824.77	5517	337477.76	729253.61	5586	338362.55	727701.59



Numer punktu	Współrzędna	
	X	Y
5587	338362.97	727701.05
5588	338368.91	727693.50
5589	338374.06	727686.96
5590	338375.67	727684.93
5591	338384.32	727673.94
5592	338389.71	727667.09
5593	338390.78	727665.73
5594	338392.50	727663.54
5595	338404.36	727653.27
5596	338410.82	727647.66
5597	338422.39	727637.64
5598	338422.58	727637.31
5599	338430.57	727623.57
5600	338438.28	727610.32
5601	338455.95	727579.92
5602	338519.75	727595.77
5603	338534.93	727599.54
5604	338608.96	727627.50
5605	338650.55	727645.13
5606	338674.56	727655.03
5607	338711.06	727673.92
5608	338761.08	727716.65
5609	338765.23	727720.19
5610	338801.34	727746.36
5611	338809.71	727753.90
5612	338840.55	727794.16
5613	338895.03	727833.52
5614	338895.72	727834.30
5615	338933.08	727877.67
5616	338964.87	727917.42
5617	339058.84	728007.53
5618	339116.88	728038.62
5619	339284.82	728082.84
5620	339338.47	728097.65
5621	339400.70	728105.39
5622	339463.21	728137.40
5623	339467.28	728137.23
5624	339487.24	728136.42
5625	339509.20	728135.52
5626	339541.31	728134.20
5627	339571.41	728132.98
5628	339603.43	728131.67
5629	339619.41	728131.02
5630	339636.08	728130.34
5631	339669.44	728128.97
5632	339679.40	728128.56
5633	339695.98	728127.88
5634	339703.51	728127.58
5635	339736.27	728126.23
5636	339753.96	728125.51
5637	339766.72	728124.98
5638	339782.24	728124.35
5639	339785.83	728117.24
5640	339805.35	728078.58
5641	339815.59	728058.29
5642	339822.16	728045.27
5643	339826.21	728038.88
5644	339839.53	728017.86
5645	339854.05	727994.97
5646	339877.26	727958.34
5647	339886.59	727943.62
5648	339897.07	727918.44
5649	339900.97	727909.08
5650	339918.00	727868.17
5651	339919.96	727864.36
5652	339920.85	727862.63
5653	339921.55	727861.27
5654	339924.79	727854.98
5655	339925.85	727852.93

Numer punktu	Współrzędna	
	X	Y
5656	339932.80	727839.42
5657	339793.09	727768.12
5658	339778.58	727761.06
5659	339753.19	727737.81
5660	339730.76	727717.27
5661	339689.63	727688.96
5662	339538.29	727584.83
5663	339537.40	727580.95
5664	339534.93	727570.17
5665	339525.61	727529.52
5666	339525.04	727527.03
5667	339511.31	727480.78
5668	339509.54	727474.80
5669	339490.98	727412.25
5670	339434.67	727369.90
5671	339392.86	727338.47
5672	339359.53	727313.88
5673	339327.63	727292.97
5674	339318.88	727287.29
5675	339301.01	727275.71
5676	339282.67	727263.83
5677	339199.02	727218.50
5678	339176.42	727206.26
5679	339126.07	727194.88
5680	338930.65	727123.31
5681	338846.39	727073.60
5682	338785.15	726956.16
5683	338782.91	726933.55
5684	338779.39	726898.12
5685	338777.97	726883.87
5686	338785.73	726866.21
5687	338790.28	726855.88
5688	338799.57	726854.03
5689	338825.42	726848.91
5690	338838.26	726846.37
5691	338853.69	726843.32
5692	338871.30	726843.26
5693	338876.94	726843.24
5694	338889.12	726843.02
5695	338901.68	726842.77
5696	338928.00	726842.28
5697	338953.09	726841.80
5698	338957.76	726841.72
5699	338971.10	726841.46
5700	338990.35	726841.09
5701	338997.80	726840.95
5702	339012.23	726840.68
5703	339026.85	726838.27
5704	339035.62	726836.82
5705	339042.83	726835.64
5706	339050.12	726834.44
5707	339074.68	726830.39
5708	339091.25	726827.66
5709	339099.10	726826.37
5710	339104.88	726825.42
5711	339128.42	726817.53
5712	339167.72	726804.36
5713	339198.76	726793.94
5714	339203.13	726792.38
5715	339210.54	726789.75
5716	339247.78	726776.52
5717	339273.61	726767.34
5718	339311.28	726719.01
5719	339349.85	726622.84
5720	339385.12	726538.18
5721	339426.54	726438.74
5722	339428.30	726434.51
5723	339437.97	726381.57
5724	339440.22	726369.28

Numer punktu	Współrzędna	
	X	Y
5725	339453.86	726355.53
5726	339563.59	726245.01
5727	339695.97	726123.01
5728	339839.14	725985.93
5729	339851.52	725974.07
5730	339938.61	725909.17
5731	339940.63	725907.68
5732	339964.05	725890.22
5733	340061.46	725816.54
5734	340115.72	725768.52
5735	340165.07	725736.06
5736	340210.89	725721.07
5737	340214.15	725719.37
5738	340216.66	725718.23
5739	340220.69	725716.55
5740	340234.78	725710.46
5741	340263.68	725694.29
5742	340327.93	725669.08
5743	340397.80	725647.90
5744	340462.56	725623.94
5745	340468.56	725621.70
5746	340491.86	725608.30
5747	340505.86	725602.54
5748	340541.70	725579.63
5749	340535.52	725571.74
5750	340527.63	725561.65
5751	340516.79	725547.82
5752	340506.83	725535.10
5753	340496.06	725521.36
5754	340486.26	725508.55
5755	340488.99	725506.68
5756	340501.00	725498.42
5757	340514.86	725488.89
5758	340526.39	725480.97
5759	340537.83	725473.10
5760	340551.08	725464.00
5761	340563.46	725455.50
5762	340576.79	725446.33
5763	340588.32	725438.40
5764	340600.27	725430.20
5765	340613.78	725420.91
5766	340622.85	725414.69
5767	340631.98	725408.40
5768	340649.70	725396.23
5769	340652.19	725394.58
5770	340667.49	725384.00
5771	340675.00	725378.82
5772	340683.48	725373.00
5773	340693.84	725365.89
5774	340700.35	725361.42
5775	340702.14	725360.25
5776	340711.59	725354.15
5777	340725.50	725345.15
5778	340754.01	725321.98
5779	340771.00	725308.00
5780	340795.84	725292.19
5781	340834.50	725271.10
5782	340839.65	725268.61
5783	340856.23	725260.61
5784	340888.84	725235.39
5785	340936.67	725192.07
5786	340965.39	725166.08
5787	340993.82	725141.56
5788	341026.95	725123.15
5789	341056.47	725105.73
5790	341053.62	725104.17
5791	341052.01	725103.30
5792	341048.48	725101.40
5793	340954.76	725050.78

Numer punktu	Współrzędna	
	X	Y
5794	340912.96	725028.10
5795	340910.23	725026.62
5796	340873.44	725009.13
5797	340853.15	724998.45
5798	340815.01	724976.33
5799	340790.06	724960.21
5800	340777.31	724952.33
5801	340774.25	724950.43
5802	340770.44	724948.07
5803	340758.63	724940.76
5804	340740.88	724931.15
5805	340706.13	724910.40
5806	340691.12	724901.28
5807	340687.38	724899.13
5808	340670.39	724889.40
5809	340638.64	724871.20
5810	340614.12	724856.85
5811	340603.21	724850.48
5812	340573.00	724832.49
5813	340569.55	724830.80
5814	340562.17	724827.18
5815	340531.85	724812.34
5816	340482.28	724791.72
5817	340436.67	724774.28
5818	340435.18	724773.71
5819	340411.31	724764.58
5820	340367.74	724747.93
5821	340347.26	724740.47
5822	340321.15	724730.98
5823	340309.45	724726.69
5824	340291.73	724720.24
5825	340261.11	724709.16
5826	340234.65	724700.77
5827	340215.05	724694.59
5828	340170.57	724680.55
5829	340143.07	724673.67
5830	340133.83	724671.35
5831	340124.08	724668.71
5832	340109.88	724664.85
5833	340092.83	724660.59
5834	340081.73	724657.82
5835	340050.86	724650.12
5836	340025.32	724646.06
5837	340013.77	724644.22
5838	340002.89	724642.49
5839	339990.74	724640.56
5840	339981.01	724638.94
5841	339935.45	724631.39
5842	339916.85	724628.30
5843	339879.68	724626.17
5844	339866.57	724625.42
5845	339853.71	724625.84
5846	339850.91	724625.94
5847	339834.66	724626.49
5848	339826.42	724626.76
5849	339818.86	724626.51
5850	339792.68	724625.64
5851	339786.65	724625.43
5852	339777.02	724624.55
5853	339776.20	724624.47
5854	339773.51	724624.23
5855	339769.91	724623.96
5856	339759.94	724623.50
5857	339754.83	724623.25
5858	339697.34	724623.73
5859	339693.37	724623.77
5860	339671.04	724623.57
5861	339628.27	724624.59
5862	339603.42	724626.70

Numer punktu	Współrzędna	
	X	Y
5863	339599.17	724627.05
5864	339569.00	724631.02
5865	339533.94	724635.64
5866	339518.04	724637.73
5867	339480.40	724641.84
5868	339467.37	724643.27
5869	339442.99	724643.33
5870	339426.78	724643.85
5871	339407.72	724644.46
5872	339384.64	724645.19
5873	339367.96	724644.82
5874	339354.68	724644.64
5875	339293.14	724644.02
5876	339292.54	724644.04
5877	339289.54	724644.12
5878	339254.25	724642.31
5879	339199.68	724640.17
5880	339167.60	724640.33
5881	339142.31	724639.16
5882	339124.98	724638.70
5883	339106.54	724636.05
5884	339099.09	724635.78
5885	339030.21	724633.20
5886	339006.23	724632.31
5887	338983.46	724630.56
5888	338960.87	724628.81
5889	338956.02	724628.43
5890	338938.26	724627.06
5891	338890.00	724623.72
5892	338855.30	724620.62
5893	338827.66	724618.14
5894	338822.21	724617.65
5895	338740.28	724611.56
5896	338717.33	724611.79
5897	338699.10	724611.50
5898	338683.56	724612.95
5899	338669.70	724614.38
5900	338667.02	724614.66
5901	338649.33	724574.52
5902	338641.63	724561.68
5903	338625.52	724534.81
5904	338622.03	724528.99
5905	338618.47	724523.05
5906	338598.90	724483.04
5907	338591.60	724468.13
5908	338583.94	724450.37
5909	338573.13	724427.23
5910	338559.73	724398.51
5911	338547.93	724373.27
5912	338542.19	724360.96
5913	338536.05	724347.81
5914	338526.55	724327.46
5915	338519.86	724313.13
5916	338511.34	724294.90
5917	338505.55	724282.38
5918	338499.98	724269.58
5919	338495.60	724259.49
5920	338491.06	724249.09
5921	338482.22	724228.77
5922	338472.98	724207.54
5923	338465.89	724186.76
5924	338466.06	724168.82
5925	338466.18	724157.57
5926	338466.23	724151.50
5927	338468.98	724145.99
5928	338479.36	724125.22
5929	338487.13	724109.67
5930	338489.88	724104.18
5931	338497.33	724092.22

Numer punktu	Współrzędna	
	X	Y
5932	338509.10	724073.34
5933	338514.72	724064.94
5934	338520.50	724056.31
5935	338524.88	724049.77
5936	338530.20	724041.84
5937	338536.10	724033.01
5938	338538.68	724029.16
5939	338541.64	724024.73
5940	338547.87	724015.44
5941	338553.68	724006.75
5942	338557.64	724000.82
5943	338563.26	723992.43
5944	338567.69	723985.80
5945	338573.20	723977.59
5946	338588.89	723953.85
5947	338594.61	723945.19
5948	338602.04	723933.95
5949	338607.76	723925.29
5950	338612.53	723918.08
5951	338617.99	723909.82
5952	338623.18	723901.61
5953	338628.48	723893.22
5954	338649.48	723859.99
5955	338651.56	723856.70
5956	338655.62	723850.28
5957	338657.55	723847.88
5958	338684.33	723798.15
5959	338696.19	723769.53
5960	338706.82	723727.85
5961	338710.14	723707.08
5962	338803.96	723723.07
5963	338839.77	723729.09
5964	338842.88	723729.62
5965	338877.00	723735.35
5966	338923.08	723743.10
5967	338941.33	723746.16
5968	338961.58	723749.56
5969	338980.19	723752.69
5970	338995.81	723755.32
5971	339046.06	723763.76
5972	339085.32	723770.37
5973	339087.80	723770.68
5974	339089.86	723755.19
5975	339091.65	723740.86
5976	339093.33	723727.28
5977	339094.81	723715.38
5978	339097.54	723693.45
5979	339098.74	723683.74
5980	339101.48	723662.06
5981	339104.46	723637.76
5982	339104.66	723636.30
5983	339107.40	723616.72
5984	339113.60	723572.50
5985	339113.64	723572.16
5986	339115.82	723554.90
5987	339122.46	723502.33
5988	339131.81	723428.22
5989	339136.72	723389.33
5990	339140.87	723355.58
5991	339145.26	723319.99
5992	339158.47	723212.82
5993	339163.67	723170.53
5994	339034.11	723148.44
5995	338883.92	723125.41
5996	338881.49	723125.00
5997	338878.53	723124.54
5998	338875.25	723108.91
5999	338873.98	723090.67
6000	338870.16	723052.44

Numer punktu	Współrzędna	
	X	Y
6001	338866.57	723018.90
6002	338863.56	723009.17
6003	338853.79	722977.62
6004	338847.46	722953.39
6005	338839.18	722919.38
6006	338833.34	722889.96
6007	338828.41	722857.31
6008	338827.79	722854.20
6009	338825.96	722824.08
6010	338822.35	722809.51
6011	338815.52	722780.59
6012	338795.85	722697.26
6013	338793.97	722690.16
6014	338787.98	722667.56
6015	338784.26	722656.21
6016	338782.07	722649.38
6017	338780.57	722646.33
6018	338782.93	722643.86
6019	338787.44	722639.11
6020	338802.03	722633.91
6021	338809.03	722633.04
6022	338822.02	722633.30
6023	338832.04	722632.00
6024	338852.05	722630.69
6025	338862.01	722632.58
6026	338881.91	722636.88
6027	338886.86	722638.99
6028	338892.32	722641.19
6029	338900.73	722644.86
6030	338902.73	722644.90
6031	338910.70	722646.26
6032	338926.72	722644.87
6033	338934.72	722644.22
6034	338941.26	722642.16
6035	338946.27	722638.84
6036	338954.14	722637.46
6037	338964.12	722635.97
6038	338981.53	722631.87
6039	338993.79	722631.17
6040	339005.70	722630.49
6041	339013.72	722629.90
6042	339023.81	722629.40
6043	339033.12	722627.53
6044	339050.25	722624.10
6045	339064.55	722619.19
6046	339074.23	722616.74
6047	339095.58	722611.43
6048	339101.30	722609.26
6049	339107.61	722605.84
6050	339113.37	722603.93
6051	339120.23	722602.64
6052	339125.29	722602.57
6053	339140.32	722601.50
6054	339150.06	722599.21
6055	339159.70	722596.31
6056	339169.17	722592.45
6057	339178.76	722589.27
6058	339198.19	722584.39
6059	339208.04	722582.67
6060	339223.49	722584.07
6061	339233.68	722584.34
6062	339249.12	722585.72
6063	339269.23	722590.56
6064	339304.91	722588.75
6065	339312.34	722590.72
6066	339336.26	722585.37
6067	339346.63	722580.82
6068	339362.73	722571.34
6069	339363.61	722570.97

Numer punktu	Współrzędna	
	X	Y
6070	339373.76	722566.85
6071	339377.41	722565.36
6072	339415.94	722569.10
6073	339499.51	722577.23
6074	339527.75	722579.98
6075	339532.11	722580.40
6076	339534.81	722580.66
6077	339539.08	722581.07
6078	339544.37	722581.59
6079	339547.21	722581.86
6080	339552.56	722582.38
6081	339644.63	722597.00
6082	339653.25	722597.45
6083	339668.62	722598.26
6084	339711.72	722595.46
6085	339751.46	722590.66
6086	339786.04	722585.17
6087	339835.34	722576.82
6088	339884.09	722565.02
6089	339888.97	722564.06
6090	339893.96	722563.57
6091	339925.98	722562.18
6092	339939.48	722559.24
6093	339984.51	722561.48
6094	339987.18	722561.69
6095	340099.47	722565.81
6096	340123.32	722566.60
6097	340170.47	722566.29
6098	340218.79	722565.96
6099	340244.31	722565.79
6100	340306.64	722565.37
6101	340311.82	722567.37
6102	340381.36	722568.54
6103	340424.58	722572.10
6104	340499.61	722583.26
6105	340523.81	722590.07
6106	340537.97	722598.17
6107	340562.90	722600.08
6108	340587.51	722605.98
6109	340602.78	722603.13
6110	340608.98	722597.43
6111	340660.52	722549.99
6112	340681.81	722552.26
6113	340687.87	722501.84
6114	340688.51	722482.74
6115	340678.96	722458.05
6116	340674.21	722437.67
6117	340674.82	722415.99
6118	340685.60	722405.70
6119	340701.95	722390.10
6120	340716.28	722376.42
6121	340725.67	722367.45
6122	340741.88	722351.99
6123	340751.29	722342.97
6124	340758.81	722335.76
6125	340769.24	722315.03
6126	340777.55	722303.76
6127	340785.64	722296.58
6128	340796.45	722286.04
6129	340829.91	722265.66
6130	340848.98	722254.06
6131	340870.81	722237.39
6132	340875.56	722230.61
6133	340884.52	722217.80
6134	341167.83	722358.73
6135	341172.16	722329.67
6136	341177.81	722294.01
6137	341182.50	722261.19
6138	341289.50	722313.52

Numer punktu	Współrzędna	
	X	Y
6139	341359.64	722346.91
6140	341392.54	722362.39
6141	341423.72	722378.64
6142	341447.06	722390.22
6143	341487.96	722410.53
6144	341555.00	722443.81
6145	341588.55	722459.96
6146	341692.81	722510.86
6147	341697.55	722511.06
6148	341716.77	722505.01
6149	341789.61	722480.41
6150	341787.66	722478.33
6151	341739.52	722431.16
6152	341700.10	722410.19
6153	341657.34	722385.88
6154	341636.38	722350.84
6155	341626.09	722332.59
6156	341614.31	722317.57
6157	341532.97	722233.22
6158	341525.25	722211.29
6159	341513.06	722192.63
6160	341485.20	722151.36
6161	341475.26	722144.75
6162	341455.94	722131.62
6163	341394.97	722093.14
6164	341356.98	722069.17
6165	341336.05	722038.25
6166	341301.14	721986.66
6167	341304.36	721984.35
6168	341376.32	721988.00
6169	341379.43	721988.16
6170	341413.54	721990.27
6171	341457.46	721993.48
6172	341459.80	721993.65
6173	341469.21	721994.54
6174	341485.10	721995.38
6175	341472.50	721973.74
6176	341451.88	721942.86
6177	341435.62	721917.61
6178	341421.69	721890.82
6179	341404.96	721858.66
6180	341404.11	721857.01
6181	341402.07	721853.04
6182	341401.22	721851.25
6183	341397.81	721844.23
6184	341395.28	721839.00
6185	341392.75	721833.76
6186	341389.79	721824.36
6187	341382.14	721807.90
6188	341381.33	721806.14
6189	341377.58	721798.06
6190	341347.00	721762.62
6191	341349.92	721761.76
6192	341389.67	721747.92
6193	341460.07	721737.33
6194	341463.19	721734.80
6195	341466.19	721732.36
6196	341473.32	721726.53
6197	341511.15	721695.73
6198	341522.15	721689.03
6199	341531.29	721683.47
6200	341579.80	721652.80
6201	341645.82	721630.58
6202	341649.59	721627.88
6203	341658.23	721620.14
6204	341665.03	721614.06
6205	341695.87	721586.46
6206	341705.14	721578.17
6207	341726.25	721571.00

Numer punktu	Współrzędna	
	X	Y
6208	341739.63	721558.33
6209	341750.01	721541.64
6210	341768.37	721524.32
6211	341776.01	721511.61
6212	341791.17	721497.04
6213	341823.80	721477.06
6214	341825.94	721473.11
6215	341862.41	721458.76
6216	341892.49	721457.21
6217	341911.54	721459.02
6218	341923.39	721465.24
6219	341974.77	721468.48
6220	341990.84	721469.50
6221	341980.60	721457.06
6222	341947.18	721451.46
6223	341938.86	721446.98
6224	341939.36	721439.41
6225	341940.15	721427.28
6226	341944.81	721418.12
6227	341948.24	721415.95
6228	341958.94	721408.85
6229	341964.73	721405.07
6230	341972.61	721437.63
6231	341988.01	721451.73
6232	341997.05	721448.97
6233	341984.70	721424.34
6234	341982.82	721410.89
6235	341997.89	721404.90
6236	342024.15	721441.24
6237	342053.45	721439.83
6238	342048.51	721435.92
6239	342040.60	721426.30
6240	342016.21	721396.66
6241	342003.64	721381.38
6242	341994.20	721374.06
6243	341988.56	721370.11
6244	341995.95	721348.70
6245	342002.54	721339.42
6246	342027.48	721331.19
6247	342041.48	721326.56
6248	342045.87	721325.12
6249	342053.75	721321.14
6250	342071.58	721312.16
6251	342086.99	721304.45
6252	342096.09	721308.54
6253	342103.08	721300.97
6254	342104.76	721299.71
6255	342116.18	721291.17
6256	342118.01	721284.48
6257	342118.01	721281.86
6258	342118.02	721257.59
6259	342121.71	721256.47
6260	342141.73	721250.42
6261	342132.81	721234.28
6262	342152.15	721227.13
6263	342139.07	721205.94
6264	342153.04	721188.21
6265	342166.73	721172.15
6266	342168.52	721168.62
6267	342163.47	721162.78
6268	342162.51	721161.15
6269	342162.14	721160.52
6270	342165.57	721158.58
6271	342173.06	721157.93
6272	342183.55	721157.04
6273	342210.24	721179.09
6274	342216.96	721185.04
6275	342221.94	721189.42
6276	342219.39	721184.82

Numer punktu	Współrzędna	
	X	Y
6277	342192.55	721136.45
6278	342151.95	721063.25
6279	342118.86	721007.04
6280	342109.71	720987.04
6281	342035.37	720852.40
6282	341945.67	720689.45
6283	341944.72	720687.73
6284	341955.94	720681.19
6285	341960.15	720679.12
6286	341967.09	720675.72
6287	341971.16	720673.72
6288	342004.42	720734.30
6289	342110.47	720927.70
6290	342111.92	720930.33
6291	342115.39	720928.42
6292	342229.41	720866.10
6293	342255.93	720852.36
6294	342269.67	720844.52
6295	342285.02	720835.91
6296	342299.03	720828.16
6297	342368.21	720788.18
6298	342414.05	720761.69
6299	342461.78	720734.10
6300	342499.00	720712.49
6301	342512.94	720704.52
6302	342529.15	720695.55
6303	342545.58	720686.30
6304	342562.32	720676.89
6305	342567.96	720685.98
6306	342607.24	720755.91
6307	342638.25	720811.21
6308	342639.05	720812.58
6309	342649.61	720831.39
6310	342650.88	720833.64
6311	342681.47	720888.19
6312	342684.14	720892.96
6313	342700.16	720921.50
6314	342702.15	720925.80
6315	342708.23	720940.69
6316	342735.79	720990.92
6317	342752.68	721019.86
6318	342757.40	721027.95
6319	342768.35	721046.71
6320	342769.01	721047.84
6321	342777.88	721063.01
6322	342780.80	721068.04
6323	342787.81	721080.04
6324	342791.00	721085.50
6325	342798.52	721098.39
6326	342801.80	721104.01
6327	342802.24	721104.76
6328	342807.06	721113.02
6329	342811.24	721120.17
6330	342813.87	721124.68
6331	342815.63	721127.71
6332	342816.25	721128.75
6333	342817.56	721131.01
6334	342826.93	721147.09
6335	342829.19	721150.98
6336	342835.14	721161.19
6337	342835.97	721162.62
6338	342838.95	721168.46
6339	342845.28	721180.89
6340	342854.52	721199.09
6341	342861.54	721213.94
6342	342864.62	721220.44
6343	342869.53	721230.86
6344	342873.65	721239.58
6345	342875.05	721242.56

Numer punktu	Współrzędna	
	X	Y
6346	342876.59	721245.81
6347	342876.99	721246.66
6348	342871.06	721252.41
6349	342863.91	721259.32
6350	342860.63	721262.49
6351	342865.90	721274.62
6352	342933.71	721238.08
6353	342973.46	721216.67
6354	342971.50	721210.13
6355	342969.45	721203.31
6356	342967.34	721196.26
6357	342965.08	721188.75
6358	342958.76	721167.71
6359	342958.60	721165.38
6360	342957.52	721150.27
6361	342954.38	721110.57
6362	342953.76	721100.24
6363	342953.08	721088.93
6364	342953.00	721086.93
6365	342952.15	721085.04
6366	342943.13	721065.00
6367	342939.74	721057.44
6368	342938.18	721054.00
6369	342935.38	721047.77
6370	342925.08	721024.85
6371	342917.14	721007.21
6372	342916.39	720985.12
6373	342917.02	720965.48
6374	342917.55	720948.81
6375	342917.76	720942.07
6376	342918.33	720924.26
6377	342921.65	720920.41
6378	342927.50	720912.13
6379	342952.77	720876.29
6380	342976.09	720840.66
6381	342991.85	720817.86
6382	343012.74	720786.69
6383	343026.49	720762.89
6384	343071.38	720682.16
6385	343087.25	720653.26
6386	343115.50	720601.82
6387	343117.50	720594.02
6388	343133.68	720527.76
6389	343131.85	720498.06
6390	343130.64	720478.46
6391	343137.30	720443.46
6392	343141.43	720421.79
6393	343144.20	720406.82
6394	343154.31	720356.80
6395	343160.86	720324.41
6396	343162.53	720315.88
6397	343171.18	720290.45
6398	343182.43	720263.04
6399	343185.19	720256.31
6400	343204.99	720208.07
6401	343210.03	720198.77
6402	343212.14	720194.93
6403	343218.50	720183.34
6404	343221.81	720180.41
6405	343243.01	720162.39
6406	343245.77	720157.07
6407	343246.62	720155.43
6408	343276.30	720098.06
6409	343277.16	720096.28
6410	343288.24	720073.41
6411	343289.24	720070.19
6412	343289.80	720068.38
6413	343298.00	720041.79
6414	343303.84	720031.22

Numer punktu	Współrzędna	
	X	Y
6415	343304.50	720029.90
6416	343314.95	720008.96
6417	343338.70	719961.38
6418	343356.33	719926.06
6419	343360.90	719919.14
6420	343365.32	719909.42
6421	343373.15	719892.22
6422	343373.46	719891.55
6423	343384.19	719868.53
6424	343384.53	719867.80
6425	343390.82	719854.65
6426	343391.13	719854.00
6427	343393.18	719847.86
6428	343393.47	719846.96
6429	343399.65	719828.50
6430	343400.22	719826.82
6431	343406.06	719808.19
6432	343406.63	719806.37
6433	343412.84	719788.26
6434	343413.09	719787.50
6435	343417.83	719760.68
6436	343421.77	719738.42
6437	343425.20	719718.96
6438	343431.42	719683.76
6439	343434.69	719665.27
6440	343434.85	719664.34
6441	343435.04	719663.27
6442	343435.33	719661.63
6443	343435.37	719660.60
6444	343436.17	719658.84
6445	343441.55	719638.92
6446	343441.81	719637.97
6447	343446.84	719619.33
6448	343447.12	719618.31
6449	343448.89	719611.75
6450	343452.62	719598.39
6451	343452.74	719597.93
6452	343456.68	719583.88
6453	343456.79	719583.46
6454	343460.21	719571.20
6455	343460.43	719570.42
6456	343469.91	719536.46
6457	343470.30	719535.06
6458	343471.16	719532.01
6459	343472.93	719524.99
6460	343473.43	719523.02
6461	343475.92	719513.16
6462	343476.39	719511.32
6463	343479.36	719499.59
6464	343479.59	719498.67
6465	343482.02	719489.07
6466	343482.18	719488.43
6467	343482.59	719486.82
6468	343487.82	719466.36
6469	343487.99	719465.68
6470	343489.06	719461.51
6471	343490.62	719455.44
6472	343490.88	719454.41
6473	343493.28	719445.09
6474	343495.04	719438.26
6475	343495.30	719437.26
6476	343496.42	719432.89
6477	343496.96	719430.91
6478	343497.23	719429.90
6479	343501.87	719412.79
6480	343502.06	719412.08
6481	343505.11	719400.84
6482	343505.30	719400.10
6483	343509.42	719384.88

Numer punktu	Współrzędna	
	X	Y
6484	343513.40	719370.04
6485	343516.52	719358.41
6486	343516.88	719357.05
6487	343522.34	719336.71
6488	343527.69	719317.03
6489	343527.96	719315.50
6490	343528.11	719314.63
6491	343531.86	719293.57
6492	343535.13	719275.22
6493	343542.43	719223.62
6494	343547.90	719189.53
6495	343561.08	719164.46
6496	343562.46	719157.77
6497	343563.01	719155.11
6498	343563.88	719150.83
6499	343564.47	719147.98
6500	343565.66	719142.20
6501	343566.30	719139.09
6502	343569.03	719125.83
6503	343569.63	719122.92
6504	343569.95	719121.32
6505	343570.58	719118.26
6506	343571.24	719115.02
6507	343571.92	719111.75
6508	343573.88	719102.22
6509	343563.47	719045.96
6510	343565.66	719035.05
6511	343569.76	719013.31
6512	343572.56	718998.69
6513	343576.78	718976.81
6514	343580.29	718958.52
6515	343581.42	718952.69
6516	343585.92	718929.29
6517	343588.32	718916.80
6518	343591.66	718899.44
6519	343592.41	718895.56
6520	343593.10	718882.14
6521	343598.30	718842.66
6522	343601.80	718829.52
6523	343606.25	718804.65
6524	343609.36	718787.29
6525	343613.14	718766.15
6526	343615.51	718752.92
6527	343621.79	718717.82
6528	343624.46	718702.86
6529	343624.70	718692.27
6530	343625.02	718677.64
6531	343625.40	718660.14
6532	343625.71	718646.24
6533	343625.90	718637.66
6534	343624.12	718626.37
6535	343621.72	718611.10
6536	343615.75	718573.05
6537	343613.70	718559.94
6538	343610.66	718540.65
6539	343608.60	718527.52
6540	343606.90	718516.68
6541	343607.89	718503.31
6542	343608.68	718492.65
6543	343610.26	718471.26
6544	343612.09	718446.47
6545	343611.90	718440.49
6546	343611.25	718419.87
6547	343610.52	718397.13
6548	343610.18	718386.48
6549	343610.16	718374.54
6550	343610.13	718350.88
6551	343610.08	718329.36
6552	343610.05	718309.45

Numer punktu	Współrzędna	
	X	Y
6553	343587.73	718106.94
6554	343587.33	718103.48
6555	343591.89	718010.65
6556	343592.78	717992.54
6557	343593.01	717989.46
6558	343591.97	717952.36
6559	343591.69	717942.88
6560	343591.59	717939.10
6561	343592.29	717932.65
6562	343593.43	717922.27
6563	343594.69	717910.72
6564	343596.71	717900.73
6565	343601.43	717877.44
6566	343603.49	717867.25
6567	343606.70	717858.03
6568	343610.23	717847.88
6569	343613.59	717838.25
6570	343617.50	717826.98
6571	343620.84	717817.43
6572	343625.10	717805.20
6573	343630.84	717788.68
6574	343635.00	717775.61
6575	343639.34	717761.58
6576	343641.34	717755.13
6577	343645.79	717740.80
6578	343651.63	717721.98
6579	343652.76	717718.33
6580	343657.01	717697.12
6581	343661.20	717676.29
6582	343661.12	717669.81
6583	343660.85	717649.76
6584	343660.55	717627.15
6585	343660.32	717610.44
6586	343660.18	717599.84
6587	343659.92	717579.82
6588	343661.16	717558.34
6589	343661.49	717552.76
6590	343658.54	717523.43
6591	343650.26	717497.31
6592	343648.07	717478.07
6593	343642.35	717441.22
6594	343641.88	717438.14
6595	343638.32	717415.21
6596	343637.71	717411.31
6597	343632.12	717371.70
6598	343631.06	717342.56
6599	343639.91	717272.42
6600	343640.75	717243.82
6601	343640.86	717239.93
6602	343633.40	717225.55
6603	343575.89	717146.93
6604	343571.16	717137.66
6605	343562.43	717103.55
6606	343555.97	717091.26
6607	343514.40	717044.21
6608	343488.13	717017.69
6609	343487.15	717016.71
6610	343482.42	717011.94
6611	343473.92	716999.32
6612	343472.92	716997.82
6613	343450.60	716964.70
6614	343443.06	716953.51
6615	343441.65	716951.43
6616	343439.69	716945.94
6617	343438.84	716943.52
6618	343437.14	716933.68
6619	343424.22	716892.64
6620	343421.32	716865.19
6621	343421.54	716861.77

Numer punktu	Współrzędna	
	X	Y
6622	343424.60	716814.28
6623	343423.89	716797.58
6624	343420.40	716782.15
6625	343398.29	716715.95
6626	343377.96	716662.87
6627	343377.01	716645.72
6628	343395.16	716605.21
6629	343396.97	716594.33
6630	343394.14	716569.25
6631	343389.17	716551.49
6632	343381.73	716535.94
6633	343356.32	716482.75
6634	343338.61	716445.70
6635	343326.63	716420.61
6636	343323.39	716413.83
6637	343291.81	716401.59
6638	343271.29	716393.65
6639	343271.09	716389.48
6640	343268.60	716340.09
6641	343273.71	716296.17
6642	343278.82	716277.68
6643	343296.38	716240.94
6644	343357.42	716115.75
6645	343370.97	716087.95
6646	343381.14	716068.20
6647	343398.37	716035.68
6648	343421.24	715992.16
6649	343449.99	715941.23
6650	343463.66	715916.20
6651	343464.01	715915.35
6652	343480.60	715874.31
6653	343486.48	715848.84
6654	343521.44	715642.03
6655	343513.59	715575.70
6656	343509.98	715545.18
6657	343507.48	715454.84
6658	343511.32	715423.09
6659	343490.17	715397.87
6660	343472.02	715376.21
6661	343466.09	715369.14
6662	343451.98	715352.39
6663	343421.18	715315.82
6664	343407.55	715299.62
6665	343393.28	715283.10
6666	343366.54	715252.15
6667	343364.94	715250.30
6668	343337.86	715225.08
6669	343335.51	715222.93
6670	343333.91	715221.40
6671	343327.75	715211.44
6672	343317.93	715195.55
6673	343310.39	715183.35
6674	343303.02	715171.42
6675	343302.06	715169.87
6676	343297.68	715162.78
6677	343286.79	715154.43
6678	343283.80	715152.12
6679	343280.12	715149.29
6680	343277.00	715142.41
6681	343276.56	715141.46
6682	343271.64	715130.61
6683	343266.46	715119.18
6684	343261.60	715108.48
6685	343256.13	715096.42
6686	343253.41	715090.45
6687	343249.86	715083.72
6688	343243.76	715072.21
6689	343242.78	715070.33
6690	343240.61	715061.60

Numer punktu	Współrzędna	
	X	Y
6691	343238.14	715051.60
6692	343236.14	715043.52
6693	343234.52	715036.97
6694	343234.25	715035.87
6695	343233.37	715032.34
6696	343229.39	715024.80
6697	343228.80	715023.68
6698	343213.77	714995.23
6699	343206.40	714981.27
6700	343202.04	714973.00
6701	343195.92	714961.42
6702	343188.29	714946.97
6703	343174.78	714921.42
6704	343169.44	714911.27
6705	343164.58	714893.58
6706	343163.58	714889.97
6707	343167.68	714884.37
6708	343168.82	714882.78
6709	343174.65	714874.83
6710	343175.63	714873.50
6711	343180.29	714867.12
6712	343181.15	714865.93
6713	343192.01	714851.10
6714	343192.76	714850.08
6715	343196.89	714844.42
6716	343197.50	714843.59
6717	343203.11	714835.92
6718	343203.95	714834.71
6719	343213.81	714821.29
6720	343214.92	714819.77
6721	343220.69	714811.88
6722	343223.57	714807.95
6723	343227.51	714802.54
6724	343228.38	714801.35
6725	343234.43	714793.09
6726	343235.12	714792.14
6727	343240.36	714784.98
6728	343241.54	714783.38
6729	343246.63	714776.41
6730	343247.56	714775.12
6731	343253.34	714767.23
6732	343254.70	714765.37
6733	343256.78	714762.53
6734	343257.78	714761.16
6735	343265.09	714751.17
6736	343266.18	714749.68
6737	343272.24	714741.38
6738	343273.53	714739.63
6739	343281.24	714729.08
6740	343283.31	714726.26
6741	343288.76	714718.81
6742	343291.32	714715.30
6743	343298.00	714707.60
6744	343299.51	714705.86
6745	343307.51	714696.62
6746	343308.70	714695.24
6747	343310.21	714693.50
6748	343312.92	714690.37
6749	343314.01	714689.12
6750	343317.54	714685.04
6751	343318.86	714683.53
6752	343327.08	714674.02
6753	343327.96	714673.02
6754	343335.76	714664.00
6755	343337.64	714661.84
6756	343345.66	714652.57
6757	343347.21	714650.79
6758	343350.91	714646.51
6759	343352.57	714644.56

Numer punktu	Współrzędna	
	X	Y
6760	343356.87	714639.64
6761	343358.35	714637.92
6762	343361.58	714634.20
6763	343363.26	714632.66
6764	343364.74	714631.30
6765	343375.13	714621.80
6766	343376.90	714620.18
6767	343384.61	714613.13
6768	343387.66	714611.63
6769	343401.71	714604.76
6770	343404.52	714603.40
6771	343417.08	714597.25
6772	343452.91	714583.62
6773	343471.99	714576.36
6774	343485.62	714571.17
6775	343486.56	714570.23
6776	343500.92	714555.88
6777	343508.72	714548.11
6778	343509.00	714547.83
6779	343516.56	714540.27
6780	343518.37	714538.46
6781	343524.41	714530.88
6782	343526.62	714528.11
6783	343538.52	714513.12
6784	343538.85	714512.70
6785	343548.05	714501.13
6786	343551.44	714474.17
6787	343551.92	714470.37
6788	343552.34	714467.01
6789	343552.45	714466.06
6790	343553.98	714453.90
6791	343558.64	714416.75
6792	343559.12	714414.31
6793	343562.14	714398.78
6794	343565.40	714392.28
6795	343579.71	714363.72
6796	343579.94	714363.27
6797	343583.87	714355.41
6798	343584.46	714353.91
6799	343587.99	714344.67
6800	343591.96	714334.32
6801	343592.10	714333.95
6802	343602.92	714305.76
6803	343603.06	714305.42
6804	343613.69	714277.72
6805	343613.88	714277.21
6806	343620.57	714259.77
6807	343621.12	714257.83
6808	343623.85	714248.07
6809	343627.79	714233.92
6810	343628.23	714232.35
6811	343621.76	714212.68
6812	343618.84	714203.83
6813	343620.32	714197.46
6814	343623.69	714182.95
6815	343628.75	714161.26
6816	343633.45	714141.10
6817	343633.82	714139.53
6818	343634.26	714133.32
6819	343634.95	714123.73
6820	343635.12	714121.43
6821	343635.23	714119.83
6822	343635.91	714105.09
6823	343637.57	714083.91
6824	343638.92	714066.68
6825	343639.15	714063.72
6826	343640.17	714060.54
6827	343640.31	714060.08
6828	343642.08	714054.52

Numer punktu	Współrzędna	
	X	Y
6829	343642.45	714053.37
6830	343645.36	714044.22
6831	343649.99	714029.70
6832	343653.38	714019.07
6833	343654.22	714011.06
6834	343657.18	713982.74
6835	343659.03	713965.36
6836	343657.74	713951.70
6837	343657.70	713951.30
6838	343656.48	713938.36
6839	343656.90	713922.54
6840	343657.11	713914.48
6841	343658.00	713881.11
6842	343660.26	713876.26
6843	343672.00	713851.16
6844	343681.93	713829.89
6845	343684.54	713824.42
6846	343686.17	713820.52
6847	343686.49	713819.76
6848	343697.13	713794.23
6849	343702.27	713778.71
6850	343702.76	713777.23
6851	343704.35	713772.42
6852	343704.67	713771.45
6853	343707.41	713763.22
6854	343707.82	713761.98
6855	343712.17	713748.85
6856	343712.45	713748.01
6857	343713.20	713745.75
6858	343713.50	713740.55
6859	343713.59	713739.09
6860	343714.47	713723.66
6861	343714.53	713722.66
6862	343714.95	713715.32
6863	343715.04	713713.91
6864	343715.44	713706.99
6865	343721.52	713678.67
6866	343722.30	713676.94
6867	343722.58	713676.35
6868	343741.03	713636.06
6869	343741.39	713635.28
6870	343747.65	713621.60
6871	343747.91	713621.05
6872	343751.07	713614.14
6873	343751.56	713613.06
6874	343755.67	713604.09
6875	343757.60	713598.08
6876	343757.82	713597.38
6877	343757.97	713596.89
6878	343761.75	713585.07
6879	343762.92	713581.44
6880	343765.21	713574.24
6881	343765.40	713573.65
6882	343772.44	713551.63
6883	343772.66	713550.94
6884	343779.36	713529.97
6885	343779.68	713529.00
6886	343785.81	713509.80
6887	343785.94	713509.41
6888	343792.85	713487.76
6889	343792.94	713487.52
6890	343798.20	713471.05
6891	343798.54	713469.98
6892	343803.93	713453.14
6893	343805.20	713447.53
6894	343805.50	713446.20
6895	343809.36	713429.01
6896	343809.63	713427.83
6897	343813.97	713408.59

Numer punktu	Współrzędna	
	X	Y
6898	343814.08	713408.11
6899	343818.28	713389.50
6900	343818.59	713388.12
6901	343822.66	713370.09
6902	343823.54	713366.20
6903	343820.50	713345.70
6904	343820.36	713344.76
6905	343817.45	713325.00
6906	343816.88	713310.97
6907	343816.85	713310.52
6908	343815.91	713287.82
6909	343815.76	713284.01
6910	343815.73	713283.31
6911	343814.82	713261.45
6912	343814.73	713259.24
6913	343815.86	713256.74
6914	343816.27	713255.82
6915	343821.52	713244.12
6916	343821.92	713243.23
6917	343827.75	713230.29
6918	343832.01	713220.79
6919	343836.09	713218.63
6920	343841.12	713215.96
6921	343852.44	713209.97
6922	343853.54	713209.38
6923	343864.94	713203.34
6924	343919.28	713192.18
6925	343920.98	713191.83
6926	343947.07	713186.48
6927	343947.69	713185.74
6928	343948.04	713185.32
6929	343962.30	713168.16
6930	343961.75	713166.52
6931	343960.38	713162.44
6932	343952.70	713139.60
6933	343952.24	713138.24
6934	343942.56	713109.42
6935	343942.42	713108.99
6936	343941.09	713105.03
6937	343939.38	713101.65
6938	343938.79	713100.49
6939	343934.52	713092.01
6940	343933.35	713089.70
6941	343929.59	713082.22
6942	343929.03	713081.12
6943	343908.80	713039.08
6944	343908.99	713037.70
6945	343912.34	713014.38
6946	343917.53	712983.32
6947	343917.80	712979.45
6948	343919.08	712961.08
6949	343919.20	712959.44
6950	343919.84	712954.71
6951	343924.68	712948.20
6952	343925.78	712946.70
6953	343934.19	712935.38
6954	343936.02	712932.93
6955	343943.35	712923.06
6956	343944.56	712921.42
6957	343948.65	712915.92
6958	343959.72	712905.36
6959	343960.68	712904.45
6960	343963.94	712901.34
6961	343987.04	712901.38
6962	343991.03	712901.40
6963	343995.43	712901.41
6964	344000.37	712897.91
6965	344001.74	712896.94
6966	344013.36	712888.72

Numer punktu	Współrzędna	
	X	Y
6967	344014.27	712888.08
6968	344037.78	712868.88
6969	344038.43	712868.35
6970	344046.59	712861.69
6971	344050.87	712856.67
6972	344052.12	712855.21
6973	344063.50	712841.86
6974	344064.07	712841.18
6975	344072.02	712831.85
6976	344072.54	712831.02
6977	344073.48	712829.51
6978	344080.64	712818.10
6979	344081.24	712817.15
6980	344084.43	712812.06
6981	344085.22	712810.81
6982	344085.95	712809.65
6983	344086.18	712809.02
6984	344086.55	712808.05
6985	344089.92	712799.19
6986	344090.34	712798.08
6987	344096.61	712781.51
6988	344105.42	712772.49
6989	344105.98	712771.92
6990	344108.86	712768.97
6991	344113.49	712760.94
6992	344115.78	712756.97
6993	344116.51	712755.69
6994	344121.14	712747.67
6995	344121.58	712746.91
6996	344127.42	712736.75
6997	344128.12	712735.54
6998	344140.09	712714.76
6999	344140.39	712714.23
7000	344155.41	712688.16
7001	344156.33	712686.33
7002	344165.94	712667.27
7003	344184.26	712623.49
7004	344159.89	712558.18
7005	344156.67	712534.49
7006	344156.35	712532.04
7007	344152.17	712501.21
7008	344137.98	712477.50
7009	344144.26	712462.18
7010	344170.32	712441.46
7011	344179.61	712428.02
7012	344180.67	712426.49
7013	344193.63	712407.76
7014	344221.97	712383.19
7015	344239.94	712336.10
7016	344240.58	712334.44
7017	344243.43	712326.97
7018	344251.40	712314.71
7019	344252.50	712313.01
7020	344258.10	712304.38
7021	344259.47	712302.28
7022	344295.60	712246.68
7023	344293.16	712243.84
7024	344281.78	712228.43
7025	344251.53	712185.33
7026	344233.18	712160.20
7027	344222.65	712149.90
7028	344226.89	712145.33
7029	344229.36	712142.72
7030	344232.20	712139.64
7031	344236.22	712135.63
7032	344240.08	712131.75
7033	344240.51	712131.33
7034	344250.44	712121.41
7035	344250.94	712120.91



Numer punktu	Współrzędna	
	X	Y
7036	344262.76	712109.12
7037	344263.35	712108.54
7038	344269.86	712102.04
7039	344281.04	712090.85
7040	344281.76	712090.14
7041	344291.84	712080.08
7042	344292.31	712079.61
7043	344304.50	712067.44
7044	344304.89	712067.04
7045	344313.28	712058.67
7046	344313.77	712058.19
7047	344332.99	712038.99
7048	344348.71	712022.30
7049	344358.82	712013.39
7050	344362.01	712010.36
7051	344371.05	712001.70
7052	344389.07	711980.35
7053	344389.89	711979.38
7054	344396.33	711972.31
7055	344397.58	711970.92
7056	344407.31	711960.20
7057	344415.65	711951.02
7058	344416.67	711949.89
7059	344422.06	711943.96
7060	344422.70	711943.27
7061	344425.11	711940.60
7062	344426.13	711939.48
7063	344434.99	711929.73
7064	344435.73	711928.92
7065	344445.90	711917.72
7066	344446.75	711916.78
7067	344466.06	711895.64
7068	344475.97	711885.54
7069	344476.67	711884.83
7070	344484.91	711876.44
7071	344485.91	711875.42
7072	344492.70	711868.49
7073	344494.04	711867.13
7074	344505.97	711854.98
7075	344507.46	711853.46
7076	344508.71	711852.18
7077	344516.13	711844.62
7078	344517.14	711843.58
7079	344529.23	711831.25
7080	344530.33	711830.13
7081	344550.75	711809.32
7082	344551.14	711808.92
7083	344574.29	711785.33
7084	344574.78	711784.82
7085	344581.06	711778.43
7086	344582.06	711777.41
7087	344593.77	711765.46
7088	344594.65	711764.57
7089	344605.42	711753.59
7090	344605.96	711753.04
7091	344616.11	711742.68
7092	344616.56	711742.23
7093	344633.00	711725.48
7094	344635.60	711722.83
7095	344636.78	711721.62
7096	344645.89	711712.35
7097	344646.59	711711.64
7098	344657.12	711700.89
7099	344658.17	711699.82
7100	344680.01	711677.57
7101	344680.93	711676.63
7102	344688.27	711669.14
7103	344702.59	711654.20
7104	344703.60	711653.14

Numer punktu	Współrzędna	
	X	Y
7105	344724.35	711631.50
7106	344724.83	711631.00
7107	344750.99	711603.68
7108	344751.36	711603.30
7109	344770.06	711583.80
7110	344785.18	711568.02
7111	344797.55	711555.12
7112	344798.71	711553.91
7113	344812.95	711539.05
7114	344813.80	711538.16
7115	344827.48	711523.88
7116	344827.78	711523.57
7117	344846.36	711504.67
7118	344852.42	711497.90
7119	344852.97	711497.28
7120	344859.16	711490.82
7121	344859.77	711490.19
7122	344868.87	711480.70
7123	344874.80	711474.50
7124	344875.56	711473.71
7125	344883.45	711465.83
7126	344905.08	711443.39
7127	344915.03	711432.47
7128	344916.30	711431.13
7129	344922.16	711425.01
7130	344924.25	711422.82
7131	344936.67	711409.86
7132	344937.65	711408.83
7133	344946.43	711399.65
7134	344979.62	711364.97
7135	344991.36	711352.70
7136	344992.28	711351.74
7137	345002.11	711341.46
7138	345013.27	711329.81
7139	345035.75	711306.31
7140	345037.28	711304.70
7141	345056.82	711284.30
7142	345079.80	711260.29
7143	345091.60	711247.96
7144	345102.58	711236.49
7145	345114.25	711224.29
7146	345115.08	711223.42
7147	345124.76	711213.31
7148	345125.91	711212.11
7149	345149.08	711187.89
7150	345150.72	711186.19
7151	345157.21	711179.39
7152	345172.05	711163.88
7153	345173.49	711162.39
7154	345174.46	711161.37
7155	345198.70	711136.05
7156	345212.19	711124.82
7157	345228.49	711106.89
7158	345229.16	711106.15
7159	345246.44	711089.36
7160	345243.40	711086.46
7161	345245.55	711084.84
7162	345251.93	711078.31
7163	345253.79	711076.40
7164	345366.96	710960.34
7165	345392.83	710933.82
7166	345420.70	710905.23
7167	345449.84	710875.34
7168	345450.41	710874.77
7169	345465.81	710859.06
7170	345488.32	710836.08
7171	345511.39	710812.54
7172	345528.80	710794.78
7173	345537.46	710785.93

Numer punktu	Współrzędna	
	X	Y
7174	345541.68	710781.62
7175	345565.35	710757.48
7176	345579.40	710743.13
7177	345593.97	710728.27
7178	345607.53	710714.43
7179	345616.69	710705.08
7180	345621.35	710700.32
7181	345632.96	710688.49
7182	345640.06	710681.23
7183	345640.62	710680.66
7184	345660.41	710660.48
7185	345673.75	710646.86
7186	345674.01	710646.60
7187	345701.08	710618.99
7188	345703.87	710616.14
7189	345720.64	710599.03
7190	345733.18	710586.24
7191	345755.52	710563.45
7192	345767.08	710551.66
7193	345778.91	710539.60
7194	345794.16	710524.04
7195	345798.56	710519.55
7196	345810.90	710506.90
7197	345830.00	710487.32
7198	345848.98	710467.88
7199	345882.76	710433.25
7200	345914.82	710400.33
7201	345932.20	710382.41
7202	345950.87	710363.14
7203	345965.23	710348.33
7204	345982.81	710330.19
7205	345994.48	710318.15
7206	346013.49	710298.54
7207	346033.71	710277.67
7208	346043.09	710267.99
7209	346055.78	710254.88
7210	346074.86	710235.18
7211	346086.85	710222.78
7212	346098.32	710210.98
7213	346111.41	710197.50
7214	346127.44	710180.99
7215	346139.88	710168.19
7216	346152.90	710154.78
7217	346156.67	710151.37
7218	346171.41	710138.09
7219	346174.90	710134.94
7220	346208.59	710144.67
7221	346225.26	710149.49
7222	346242.26	710154.40
7223	346256.21	710158.42
7224	346271.07	710162.72
7225	346319.87	710176.81
7226	346331.72	710180.24
7227	346355.26	710187.03
7228	346367.46	710190.56
7229	346379.29	710193.86
7230	346389.55	710196.22
7231	346403.00	710199.33
7232	346419.61	710203.16
7233	346448.40	710209.80
7234	346473.47	710215.57
7235	346486.85	710218.66
7236	346491.70	710219.74
7237	346510.92	710224.03
7238	346518.44	710225.72
7239	346528.70	710228.00
7240	346536.11	710229.66
7241	346547.57	710233.41
7242	346581.34	710244.44

Numer punktu	Współrzędna	
	X	Y
7243	346585.06	710245.66
7244	346636.14	710262.36
7245	346660.30	710270.26
7246	346665.34	710273.02
7247	346668.10	710280.94
7248	346681.31	710318.79
7249	346689.31	710341.70
7250	346690.85	710347.03
7251	346694.76	710360.50
7252	346713.32	710424.47
7253	346722.67	710456.70
7254	346724.28	710462.27
7255	346729.30	710479.58
7256	346759.16	710587.84
7257	346764.16	710606.00
7258	346772.88	710632.11
7259	346777.55	710646.08
7260	346778.76	710649.70
7261	346786.62	710673.22
7262	346791.91	710689.08
7263	346793.08	710692.55
7264	346793.92	710695.06
7265	346795.20	710698.89
7266	346799.36	710711.34
7267	346808.50	710738.73
7268	346830.70	710727.69
7269	346847.47	710719.36
7270	346872.31	710707.02
7271	346874.92	710705.72
7272	346890.96	710698.46
7273	346907.54	710690.97
7274	346937.64	710677.35
7275	346942.71	710675.06
7276	346978.75	710662.24
7277	347002.97	710653.62
7278	347013.56	710649.85
7279	347039.62	710640.58
7280	347043.64	710591.86
7281	347110.05	710488.61
7282	347125.36	710464.79
7283	347127.57	710461.25
7284	347140.66	710440.99
7285	347141.39	710439.85
7286	347147.40	710430.50
7287	347154.42	710419.60
7288	347161.21	710409.02
7289	347161.60	710408.39
7290	347168.06	710398.38
7291	347190.90	710362.87
7292	347191.48	710361.97
7293	347203.64	710343.06
7294	347215.83	710324.11
7295	347216.85	710322.34
7296	347223.37	710311.63
7297	347224.54	710309.85
7298	347230.78	710299.60
7299	347232.43	710296.95
7300	347239.03	710286.22
7301	347240.27	710284.11
7302	347262.74	710247.30
7303	347264.06	710245.18
7304	347273.04	710230.43
7305	347275.12	710227.05
7306	347284.21	710212.18
7307	347284.94	710210.89
7308	347285.74	710209.67
7309	347296.97	710191.30
7310	347297.20	710190.75
7311	347307.27	710174.31

Numer punktu	Współrzędna	
	X	Y
7312	347308.16	710172.99
7313	347320.48	710152.94
7314	347321.27	710151.52
7315	347328.85	710139.13
7316	347329.83	710137.44
7317	347335.82	710127.72
7318	347337.44	710125.08
7319	347354.23	710097.60
7320	347356.25	710094.24
7321	347384.05	710047.99
7322	347385.10	710046.24
7323	347397.05	710026.26
7324	347399.21	710022.76
7325	347410.18	710004.50
7326	347410.95	710003.23
7327	347429.52	709972.22
7328	347430.90	709970.03
7329	347439.43	709955.72
7330	347440.88	709953.44
7331	347449.40	709939.24
7332	347451.35	709936.01
7333	347462.59	709917.24
7334	347463.36	709916.03
7335	347468.49	709907.50
7336	347469.68	709905.40
7337	347477.95	709890.72
7338	347478.62	709889.63
7339	347486.12	709876.32
7340	347487.96	709873.17
7341	347494.14	709862.25
7342	347505.58	709841.92
7343	347506.86	709839.83
7344	347510.58	709833.29
7345	347512.46	709829.94
7346	347521.65	709813.65
7347	347522.88	709811.59
7348	347526.56	709805.05
7349	347528.62	709801.45
7350	347532.74	709794.23
7351	347534.37	709791.33
7352	347539.05	709782.93
7353	347540.26	709780.94
7354	347545.84	709770.96
7355	347547.24	709768.64
7356	347552.10	709759.93
7357	347554.22	709756.34
7358	347558.97	709747.82
7359	347559.59	709746.86
7360	347561.41	709743.95
7361	347567.46	709734.39
7362	347569.78	709730.60
7363	347575.48	709721.38
7364	347578.15	709717.25
7365	347588.79	709700.28
7366	347590.97	709696.80
7367	347596.58	709687.87
7368	347598.83	709684.26
7369	347600.10	709682.23
7370	347614.54	709659.16
7371	347615.74	709657.27
7372	347624.33	709643.58
7373	347632.15	709631.08
7374	347633.96	709628.22
7375	347650.06	709602.53
7376	347650.76	709601.43
7377	347652.59	709598.51
7378	347667.64	709574.50
7379	347670.12	709570.54
7380	347677.24	709559.18

Numer punktu	Współrzędna	
	X	Y
7381	347678.49	709557.18
7382	347687.11	709543.43
7383	347703.84	709516.74
7384	347715.37	709498.36
7385	347725.85	709490.58
7386	347717.23	709471.94
7387	347690.67	709414.44
7388	347678.64	709399.61
7389	347656.91	709372.84
7390	347631.49	709341.55
7391	347628.07	709334.57
7392	347611.26	709300.62
7393	347583.84	709245.12
7394	347578.06	709233.42
7395	347531.00	709179.80
7396	347527.16	709172.18
7397	347522.67	709162.59
7398	347512.68	709142.72
7399	347510.93	709139.22
7400	347501.43	709120.33
7401	347465.93	709076.65
7402	347438.48	709017.85
7403	347425.27	708989.56
7404	347374.39	708964.70
7405	347368.84	708961.98
7406	347371.39	708958.82
7407	347386.12	708940.66
7408	347387.83	708938.56
7409	347399.03	708924.74
7410	347404.13	708910.49
7411	347415.57	708908.31
7412	347421.38	708907.20
7413	347431.44	708905.28
7414	347437.35	708904.14
7415	347494.73	708893.16
7416	347499.51	708892.24
7417	347539.09	708884.66
7418	347543.91	708883.72
7419	347545.96	708883.32
7420	347632.92	708795.54
7421	347635.86	708793.46
7422	347664.72	708772.90
7423	347666.35	708771.73
7424	347675.04	708765.56
7425	347681.04	708754.88
7426	347681.79	708753.55
7427	347682.50	708752.29
7428	347684.60	708745.04
7429	347688.79	708730.58
7430	347688.99	708729.90
7431	347691.90	708719.92
7432	347692.17	708718.99
7433	347693.15	708715.62
7434	347693.33	708714.98
7435	347693.66	708713.84
7436	347694.01	708712.65
7437	347694.63	708710.52
7438	347695.06	708709.04
7439	347699.47	708693.84
7440	347700.19	708691.36
7441	347701.59	708686.56
7442	347702.62	708683.02
7443	347708.03	708664.38
7444	347708.89	708661.41
7445	347720.51	708621.38
7446	347721.40	708618.30
7447	347725.55	708604.04
7448	347726.67	708599.18
7449	347726.96	708597.90

Numer punktu	Współrzędna	
	X	Y
7450	347733.02	708571.68
7451	347733.65	708568.95
7452	347734.42	708565.60
7453	347734.74	708564.22
7454	347741.32	708535.71
7455	347741.70	708534.03
7456	347750.80	708511.79
7457	347752.80	708501.05
7458	347753.55	708484.15
7459	347753.63	708482.35
7460	347757.73	708464.60
7461	347758.02	708463.35
7462	347759.86	708455.37
7463	347761.16	708435.39
7464	347762.90	708408.60
7465	347763.11	708405.38
7466	347763.08	708395.00
7467	347763.07	708394.08
7468	347763.00	708373.55
7469	347763.00	708372.82
7470	347762.89	708338.56
7471	347762.87	708329.79
7472	347762.77	708297.88
7473	347763.72	708290.10
7474	347765.14	708278.55
7475	347767.19	708261.76
7476	347769.04	708246.75
7477	347771.35	708227.83
7478	347771.59	708225.90
7479	347772.30	708222.50
7480	347776.01	708204.62
7481	347781.02	708180.52
7482	347781.38	708178.79
7483	347784.05	708165.97
7484	347784.31	708164.71
7485	347786.82	708152.66
7486	347791.55	708129.86
7487	347791.86	708128.60
7488	347792.30	708126.74
7489	347795.73	708112.39
7490	347796.06	708111.01
7491	347805.09	708073.22
7492	347804.96	708071.80
7493	347804.86	708070.80
7494	347799.69	708015.60
7495	347799.39	708013.42
7496	347796.08	707988.87
7497	347795.71	707986.20
7498	347792.10	707959.74
7499	347788.18	707938.83
7500	347783.95	707916.28
7501	347783.21	707912.19
7502	347781.00	707901.70
7503	347780.54	707899.54
7504	347780.06	707897.30
7505	347778.71	707890.97
7506	347778.26	707888.88
7507	347777.78	707886.58
7508	347776.51	707880.61
7509	347774.14	707869.46
7510	347773.87	707868.14
7511	347773.65	707867.10
7512	347773.06	707864.36
7513	347772.24	707860.47
7514	347771.48	707856.89
7515	347771.14	707855.30
7516	347770.10	707850.44
7517	347769.82	707849.07
7518	347768.56	707843.18

Numer punktu	Współrzędna	
	X	Y
7519	347768.06	707840.84
7520	347767.55	707838.38
7521	347767.03	707835.92
7522	347766.79	707834.80
7523	347765.57	707829.07
7524	347765.16	707827.11
7525	347764.60	707824.47
7526	347763.68	707820.09
7527	347763.38	707818.70
7528	347763.27	707818.18
7529	347762.66	707815.29
7530	347762.41	707814.12
7531	347761.57	707810.17
7532	347760.97	707807.36
7533	347760.65	707805.84
7534	347759.91	707802.33
7535	347759.61	707800.93
7536	347759.29	707799.40
7537	347758.28	707794.66
7538	347757.98	707793.27
7539	347757.92	707793.02
7540	347756.79	707787.69
7541	347756.54	707786.51
7542	347754.26	707775.75
7543	347753.93	707774.25
7544	347751.73	707763.86
7545	347751.27	707762.29
7546	347751.28	707761.51
7547	347751.35	707755.43
7548	347751.35	707753.75
7549	347751.35	707752.00
7550	347751.35	707745.97
7551	347751.35	707742.70
7552	347751.34	707740.25
7553	347751.35	707737.11
7554	347751.34	707733.39
7555	347751.34	707730.68
7556	347751.34	707726.58
7557	347751.34	707725.08
7558	347751.34	707723.46
7559	347751.34	707716.90
7560	347751.34	707715.05
7561	347751.34	707713.53
7562	347751.31	707700.22
7563	347751.30	707698.73
7564	347751.31	707697.74
7565	347751.32	707685.09
7566	347751.31	707684.31
7567	347751.31	707682.43
7568	347751.31	707678.40
7569	347751.30	707669.08
7570	347751.29	707668.64
7571	347751.28	707656.95
7572	347751.28	707652.86
7573	347751.28	707646.90
7574	347751.28	707644.98
7575	347751.27	707641.43
7576	347751.27	707637.73
7577	347751.27	707636.15
7578	347751.27	707631.42
7579	347751.27	707629.57
7580	347751.27	707627.32
7581	347751.17	707619.80
7582	347751.79	707617.38
7583	347752.47	707614.50
7584	347756.45	707597.70
7585	347757.54	707593.06
7586	347759.56	707584.52
7587	347760.60	707580.13

Numer punktu	Współrzędna	
	X	Y
7588	347761.40	707576.74
7589	347764.68	707562.83
7590	347765.26	707560.35
7591	347766.95	707553.24
7592	347768.32	707547.45
7593	347768.78	707545.50
7594	347770.60	707537.79
7595	347772.60	707529.32
7596	347773.61	707525.07
7597	347776.51	707512.80
7598	347777.36	707509.19
7599	347779.41	707500.44
7600	347781.74	707490.55
7601	347783.31	707483.87
7602	347784.53	707478.67
7603	347782.68	707474.19
7604	347781.33	707470.94
7605	347778.06	707463.01
7606	347780.33	707457.16
7607	347828.56	707333.40
7608	347840.58	707302.54
7609	347841.12	707301.15
7610	347841.72	707299.62
7611	347842.81	707296.80
7612	347844.08	707293.58
7613	347848.40	707282.51
7614	347854.58	707269.89
7615	347872.82	707232.70
7616	347877.35	707223.47
7617	347877.78	707203.55
7618	347877.83	707201.59
7619	347877.74	707194.52
7620	347877.71	707192.07
7621	347877.63	707185.43
7622	347877.61	707183.68
7623	347877.56	707179.48
7624	347877.54	707177.57
7625	347877.42	707168.60
7626	347877.40	707166.60
7627	347877.11	707142.69
7628	347877.08	707140.49
7629	347876.87	707121.97
7630	347876.81	707117.38
7631	347876.78	707116.04
7632	347881.36	707110.18
7633	347889.56	707099.72
7634	347894.12	707093.88
7635	347906.32	707078.30
7636	347912.63	707073.01
7637	347919.45	707067.29
7638	347930.78	707057.80
7639	347936.51	707053.00
7640	347942.62	707047.87
7641	347948.45	707042.98
7642	347984.18	707013.04
7643	347990.12	707008.05
7644	348011.26	706990.32
7645	348012.25	706989.13
7646	348012.98	706988.24
7647	348016.17	706984.36
7648	348038.14	706957.71
7649	348039.42	706956.16
7650	348044.03	706950.57
7651	348055.97	706928.06
7652	348058.11	706924.01
7653	348068.96	706903.53
7654	348071.08	706899.52
7655	348082.71	706877.57
7656	348086.04	706872.14

Numer punktu	Współrzędna	
	X	Y
7657	348097.56	706853.39
7658	348100.42	706848.74
7659	348118.58	706819.17
7660	348121.18	706814.94
7661	348123.74	706810.80
7662	348130.32	706801.20
7663	348132.96	706797.37
7664	348141.33	706785.16
7665	348151.37	706778.82
7666	348193.43	706752.24
7667	348196.35	706749.37
7668	348222.56	706723.62
7669	348226.46	706719.79
7670	348231.77	706714.57
7671	348236.17	706710.25
7672	348246.85	706699.76
7673	348249.29	706697.36
7674	348250.06	706696.44
7675	348257.65	706687.42
7676	348264.52	706679.27
7677	348266.18	706677.30
7678	348280.57	706660.21
7679	348282.07	706658.43
7680	348298.12	706639.37
7681	348299.61	706637.60
7682	348316.73	706617.27
7683	348318.25	706614.92
7684	348340.97	706579.57
7685	348352.18	706562.12
7686	348365.96	706540.70
7687	348366.54	706539.09
7688	348376.28	706512.30
7689	348382.29	706495.76
7690	348389.54	706475.81
7691	348396.11	706457.73
7692	348403.98	706436.06
7693	348410.73	706417.48
7694	348415.73	706403.73
7695	348421.85	706386.90
7696	348430.37	706363.44
7697	348434.12	706353.13
7698	348439.30	706338.90
7699	348442.05	706331.33
7700	348445.38	706324.60
7701	348451.36	706312.53
7702	348458.10	706298.92
7703	348465.55	706283.93
7704	348468.17	706278.66
7705	348470.17	706274.43
7706	348474.86	706264.55
7707	348483.03	706247.35
7708	348490.97	706230.63
7709	348494.22	706223.79
7710	348505.00	706192.42
7711	348525.46	706132.91
7712	348527.19	706127.86
7713	348554.94	706047.15
7714	348556.26	706043.30
7715	348561.41	706028.33
7716	348570.64	706005.44
7717	348577.24	705989.08
7718	348582.83	705983.56
7719	348603.27	705963.37
7720	348614.90	705951.90
7721	348622.93	705943.97
7722	348630.58	705936.42
7723	348638.98	705928.13
7724	348653.62	705913.68
7725	348664.41	705903.03

Numer punktu	Współrzędna	
	X	Y
7726	348676.30	705891.29
7727	348683.41	705884.27
7728	348687.33	705880.42
7729	348701.18	705866.74
7730	348707.12	705860.88
7731	348711.54	705856.53
7732	348714.01	705854.09
7733	348723.84	705844.41
7734	348731.22	705837.13
7735	348740.84	705827.62
7736	348755.34	705813.34
7737	348765.05	705803.77
7738	348769.64	705799.22
7739	348790.47	705778.68
7740	348793.15	705776.04
7741	348795.56	705773.68
7742	348799.58	705769.82
7743	348803.90	705767.77
7744	348809.42	705765.15
7745	348812.27	705763.80
7746	348819.81	705760.23
7747	348821.20	705758.50
7748	348823.17	705756.08
7749	348827.00	705751.38
7750	348828.84	705749.12
7751	348837.65	705738.30
7752	348840.04	705735.36
7753	348848.06	705725.49
7754	348850.09	705723.01
7755	348853.33	705719.04
7756	348863.69	705706.35
7757	348866.16	705703.33
7758	348877.36	705689.63
7759	348879.97	705686.44
7760	348886.66	705678.24
7761	348890.43	705677.19
7762	348848.08	705665.17
7763	348845.45	705664.42
7764	348816.54	705656.23
7765	348810.99	705656.50
7766	348806.96	705656.70
7767	348754.22	705659.36
7768	348751.55	705659.50
7769	348733.11	705660.43
7770	348724.82	705664.05
7771	348708.63	705671.13
7772	348705.88	705672.34
7773	348656.96	705693.74
7774	348573.29	705612.51
7775	348515.66	705616.54
7776	348474.79	705619.39
7777	348453.77	705620.87
7778	348437.46	705622.01
7779	348432.05	705622.39
7780	348429.30	705622.59
7781	348409.48	705623.98
7782	348405.98	705624.22
7783	348376.85	705626.28
7784	348340.98	705631.47
7785	348294.19	705638.35
7786	348280.13	705640.40
7787	348274.22	705641.26
7788	348255.17	705644.65
7789	348208.76	705652.90
7790	348204.16	705653.73
7791	348165.48	705656.20
7792	348155.26	705656.87
7793	348099.99	705651.43
7794	348083.22	705648.12

Numer punktu	Współrzędna	
	X	Y
7795	348034.02	705638.44
7796	347984.41	705632.09
7797	347944.47	705626.98
7798	347897.04	705636.05
7799	347871.92	705640.87
7800	347849.60	705645.14
7801	347845.27	705645.97
7802	347830.39	705649.01
7803	347825.42	705650.03
7804	347805.70	705654.06
7805	347799.12	705656.86
7806	347743.88	705680.33
7807	347727.44	705681.31
7808	347717.82	705681.88
7809	347716.39	705681.97
7810	347694.73	705672.95
7811	347684.96	705668.87
7812	347660.68	705645.50
7813	347652.84	705641.82
7814	347638.14	705634.73
7815	347644.28	705622.33
7816	347641.31	705620.24
7817	347608.63	705597.14
7818	347603.33	705593.39
7819	347588.94	705583.23
7820	347546.78	705577.43
7821	347545.79	705575.29
7822	347545.21	705574.02
7823	347541.67	705566.38
7824	347535.17	705552.34
7825	347534.26	705550.40
7826	347532.16	705545.85
7827	347525.87	705532.25
7828	347524.92	705530.22
7829	347523.83	705527.85
7830	347520.21	705520.03
7831	347519.15	705517.74
7832	347515.70	705510.29
7833	347513.47	705505.46
7834	347508.00	705493.65
7835	347505.01	705487.20
7836	347503.60	705484.14
7837	347500.38	705477.19
7838	347493.05	705461.34
7839	347491.84	705458.72
7840	347487.62	705449.64
7841	347483.41	705445.55
7842	347473.10	705435.56
7843	347470.46	705433.01
7844	347457.29	705420.25
7845	347446.94	705410.24
7846	347433.65	705397.36
7847	347421.74	705383.98
7848	347411.49	705372.50
7849	347400.14	705359.75
7850	347390.29	705348.72
7851	347388.73	705346.09
7852	347381.98	705334.71
7853	347366.27	705308.22
7854	347359.19	705296.28
7855	347351.25	705282.89
7856	347349.56	705280.63
7857	347341.20	705269.42
7858	347340.09	705267.94
7859	347324.85	705247.49
7860	347310.86	705228.70
7861	347309.43	705226.78
7862	347286.86	705199.46
7863	347275.90	705186.20

Numer punktu	Współrzędna	
	X	Y
7864	347263.60	705176.57
7865	347250.18	705166.06
7866	347230.79	705150.90
7867	347228.93	705149.45
7868	347227.14	705147.35
7869	347223.31	705142.83
7870	347212.94	705130.47
7871	347203.59	705119.56
7872	347200.49	705116.32
7873	347199.10	705114.86
7874	347172.73	705087.22
7875	347170.69	705085.07
7876	347159.17	705074.80
7877	347156.59	705072.50
7878	347133.88	705052.28
7879	347121.72	705041.44
7880	347096.39	705018.87
7881	347092.17	705015.12
7882	347091.49	705012.03
7883	347091.10	705010.29
7884	347084.26	704979.42
7885	347083.76	704977.18
7886	347080.13	704960.78
7887	347030.88	704961.56
7888	346976.52	704962.40
7889	346911.68	705004.90
7890	346818.70	704980.28
7891	346795.34	704974.08
7892	346778.00	704969.63
7893	346744.94	704961.13
7894	346721.94	704955.22
7895	346695.82	704948.50
7896	346677.26	704943.73
7897	346672.66	704941.33
7898	346658.85	704934.11
7899	346643.93	704926.30
7900	346631.65	704919.88
7901	346606.89	704906.93
7902	346598.16	704902.37
7903	346587.27	704896.67
7904	346576.29	704890.93
7905	346563.96	704884.48
7906	346552.71	704878.65
7907	346550.40	704877.39
7908	346553.18	704871.65
7909	346557.62	704862.46
7910	346560.64	704856.20
7911	346563.76	704849.72
7912	346566.88	704843.27
7913	346569.68	704837.48
7914	346575.76	704824.88
7915	346579.92	704816.29
7916	346586.44	704802.77
7917	346589.27	704796.91
7918	346593.70	704787.74
7919	346595.07	704785.93
7920	346597.02	704783.36
7921	346601.70	704777.21
7922	346618.04	704755.75
7923	346624.77	704746.91
7924	346631.90	704737.54
7925	346637.71	704729.90
7926	346644.24	704724.56
7927	346655.70	704715.17
7928	346671.72	704702.06
7929	346704.32	704675.39
7930	346718.88	704663.47
7931	346725.42	704658.11
7932	346732.98	704651.92

Numer punktu	Współrzędna	
	X	Y
7933	346769.17	704622.30
7934	346782.41	704613.93
7935	346784.18	704612.80
7936	346785.85	704611.76
7937	346789.45	704609.47
7938	346878.21	704553.34
7939	346936.40	704561.82
7940	346939.46	704562.37
7941	346952.67	704564.80
7942	346994.38	704572.48
7943	346997.19	704571.95
7944	347025.82	704566.57
7945	347037.04	704564.46
7946	347074.53	704557.41
7947	347084.00	704555.63
7948	347169.31	704539.60
7949	347176.41	704538.27
7950	347211.53	704531.67
7951	347221.12	704529.86
7952	347226.95	704528.77
7953	347235.85	704527.10
7954	347238.10	704526.88
7955	347247.31	704526.02
7956	347257.87	704525.03
7957	347294.43	704521.60
7958	347303.72	704520.72
7959	347356.63	704515.76
7960	347368.81	704517.45
7961	347391.30	704520.58
7962	347399.93	704521.78
7963	347461.68	704530.38
7964	347471.69	704531.60
7965	347474.26	704531.91
7966	347479.12	704532.59
7967	347481.99	704532.99
7968	347485.36	704533.99
7969	347506.70	704560.67
7970	347508.63	704563.07
7971	347575.68	704653.62
7972	347600.99	704679.13
7973	347622.31	704708.05
7974	347623.68	704722.55
7975	347648.06	704713.52
7976	347656.51	704710.39
7977	347686.10	704699.44
7978	347692.37	704697.12
7979	347722.44	704685.99
7980	347726.86	704684.35
7981	347728.36	704683.27
7982	347736.88	704677.16
7983	347742.05	704673.44
7984	347750.84	704667.14
7985	347755.74	704663.62
7986	347765.60	704656.54
7987	347769.98	704653.39
7988	347782.45	704644.44
7989	347786.26	704641.71
7990	347805.66	704627.77
7991	347809.90	704624.72
7992	347825.12	704613.80
7993	347827.96	704611.76
7994	347830.15	704610.94
7995	347835.09	704609.08
7996	347839.76	704607.32
7997	347850.89	704603.13
7998	347854.72	704601.68
7999	347862.74	704598.66
8000	347867.66	704596.81
8001	347877.88	704592.96

Numer punktu	Współrzędna	
	X	Y
8002	347883.26	704590.94
8003	347883.68	704590.78
8004	347903.11	704586.14
8005	347909.00	704584.74
8006	347930.37	704579.64
8007	347934.66	704578.62
8008	347958.03	704573.04
8009	347958.72	704572.88
8010	347978.78	704568.08
8011	347982.44	704567.21
8012	348000.71	704562.86
8013	348005.88	704561.62
8014	348023.92	704561.64
8015	348027.22	704560.56
8016	348031.03	704559.30
8017	348037.47	704557.18
8018	348049.00	704549.26
8019	348051.14	704547.79
8020	348054.09	704545.77
8021	348059.86	704543.79
8022	348063.36	704542.58
8023	348073.28	704539.16
8024	348076.65	704538.00
8025	348091.86	704532.77
8026	348094.65	704531.80
8027	348101.24	704529.53
8028	348105.00	704528.24
8029	348112.02	704525.82
8030	348115.61	704524.37
8031	348125.08	704520.53
8032	348126.75	704519.86
8033	348137.44	704515.54
8034	348164.45	704494.54
8035	348168.20	704492.65
8036	348170.34	704491.57
8037	348186.46	704483.40
8038	348189.12	704482.06
8039	348192.48	704480.36
8040	348209.76	704478.97
8041	348212.92	704478.71
8042	348250.58	704475.70
8043	348252.66	704475.22
8044	348270.06	704471.26
8045	348272.55	704470.69
8046	348301.62	704464.06
8047	348306.15	704463.03
8048	348322.36	704459.33
8049	348325.82	704458.54
8050	348367.44	704449.04
8051	348370.92	704448.25
8052	348390.30	704443.83
8053	348394.91	704442.79
8054	348436.63	704433.26
8055	348441.00	704432.78
8056	348453.24	704431.45
8057	348455.66	704431.19
8058	348462.35	704430.46
8059	348464.82	704430.20
8060	348487.03	704427.78
8061	348490.07	704427.45
8062	348501.53	704426.21
8063	348504.22	704425.92
8064	348528.48	704423.28
8065	348556.52	704412.73
8066	348560.12	704411.37
8067	348585.82	704401.70
8068	348620.01	704382.45
8069	348621.82	704381.43
8070	348635.50	704373.72

Numer punktu	Współrzędna	
	X	Y
8071	348725.81	704361.24
8072	348726.88	704361.09
8073	348730.19	704360.64
8074	348651.11	704238.32
8075	348647.83	704233.59
8076	348640.96	704229.99
8077	348562.36	704191.49
8078	348380.77	704101.19
8079	348393.36	704078.92
8080	348409.28	704050.83
8081	348438.24	703999.75
8082	348467.93	703947.37
8083	348475.82	703933.33
8084	348484.78	703917.40
8085	348499.30	703891.58
8086	348508.45	703875.31
8087	348534.32	703829.29
8088	348555.15	703792.22
8089	348576.29	703754.63
8090	348592.91	703725.12
8091	348598.20	703715.79
8092	348604.74	703704.30
8093	348617.42	703681.98
8094	348629.77	703660.29
8095	348635.09	703650.93
8096	348640.12	703642.10
8097	348645.47	703632.70
8098	348652.53	703620.31
8099	348668.59	703592.06
8100	348683.15	703566.48
8101	348688.63	703556.88
8102	348700.04	703537.07
8103	348705.98	703526.77
8104	348717.64	703506.55
8105	348727.79	703488.95
8106	348741.64	703464.94
8107	348752.51	703446.09
8108	348764.16	703425.94
8109	348789.22	703382.12
8110	348812.47	703341.51
8111	348833.18	703305.35
8112	348851.85	703272.74
8113	348853.92	703269.17
8114	348870.57	703239.32
8115	348889.47	703205.46
8116	348906.83	703174.40
8117	348910.89	703167.18
8118	348932.47	703131.64
8119	348941.40	703116.98
8120	348952.68	703098.43
8121	348964.33	703079.28
8122	348986.91	703042.17
8123	348999.94	703020.75
8124	349013.18	702998.98
8125	349032.25	702967.66
8126	349058.85	702923.98
8127	349066.77	702910.11
8128	349078.62	702889.44
8129	349085.49	702877.43
8130	349091.87	702866.28
8131	349098.76	702854.26
8132	349103.64	702845.75
8133	349111.66	702831.75
8134	349118.23	702820.26
8135	349124.20	702809.86
8136	349126.90	702805.14
8137	349130.77	702798.42
8138	349143.43	702776.00
8139	349146.96	702769.75

Numer punktu	Współrzędna	
	X	Y
8140	349150.76	702763.02
8141	349157.80	702750.56
8142	349160.00	702746.70
8143	349161.36	702744.27
8144	349163.59	702740.35
8145	349167.93	702732.67
8146	349173.35	702723.08
8147	349177.49	702715.74
8148	349181.16	702709.28
8149	349182.68	702706.57
8150	349187.08	702698.81
8151	349192.57	702689.10
8152	349196.06	702682.94
8153	349202.04	702672.36
8154	349211.34	702655.92
8155	349218.59	702643.10
8156	349227.26	702627.76
8157	349297.48	702505.14
8158	349413.61	702305.66
8159	349441.59	702257.07
8160	349534.52	702095.70
8161	349632.07	701929.59
8162	349718.29	701777.13
8163	349727.92	701764.69
8164	349727.91	701763.92
8165	349727.81	701758.61
8166	349727.72	701701.15
8167	349727.65	701644.87
8168	349727.69	701608.04
8169	349727.56	701598.46
8170	349727.45	701533.34
8171	349727.05	701493.75
8172	349726.97	701484.31
8173	349726.94	701481.53
8174	349726.96	701470.99
8175	349726.62	701457.75
8176	349726.39	701444.80
8177	349726.34	701442.34
8178	349726.10	701429.15
8179	349726.06	701426.32
8180	349725.98	701422.02
8181	349724.87	701413.77
8182	349724.52	701411.17
8183	349720.23	701379.35
8184	349720.53	701342.05
8185	349724.32	701318.38
8186	349728.30	701293.51
8187	349732.37	701268.16
8188	349731.92	701246.98
8189	349731.35	701220.16
8190	349730.82	701216.04
8191	349728.26	701195.78
8192	349723.35	701156.71
8193	349719.25	701124.18
8194	349719.13	701116.57
8195	349718.47	701069.56
8196	349716.72	701033.99
8197	349713.37	700965.45
8198	349715.51	700926.25
8199	349716.22	700914.05
8200	349719.63	700882.79
8201	349719.53	700877.77
8202	349718.29	700811.69
8203	349718.24	700808.74
8204	349718.06	700799.24
8205	349714.04	700758.15
8206	349713.57	700753.35
8207	349710.84	700725.38
8208	349710.32	700720.10

Numer punktu	Współrzędna	
	X	Y
8209	349709.36	700710.28
8210	349708.88	700701.51
8211	349708.58	700696.27
8212	349708.03	700686.08
8213	349707.81	700682.11
8214	349705.80	700645.70
8215	349705.49	700639.98
8216	349702.12	700617.83
8217	349701.23	700611.99
8218	349697.34	700586.54
8219	349696.68	700582.14
8220	349695.59	700574.96
8221	349691.52	700555.32
8222	349690.52	700550.45
8223	349688.03	700538.47
8224	349686.82	700532.62
8225	349685.01	700523.94
8226	349682.41	700505.09
8227	349681.40	700497.78
8228	349678.25	700474.95
8229	349675.52	700435.52
8230	349676.50	700420.14
8231	349678.29	700400.50
8232	349685.39	700357.04
8233	349686.16	700350.74
8234	349689.22	700325.52
8235	349690.06	700318.70
8236	349692.98	700294.66
8237	349694.11	700285.31
8238	349698.25	700251.34
8239	349700.09	700240.71
8240	349705.19	700211.37
8241	349707.39	700165.63
8242	349712.54	700129.20
8243	349723.64	700093.96
8244	349719.72	700088.69
8245	349723.42	700087.23
8246	349725.57	700086.38
8247	349727.27	700083.96
8248	349730.37	700079.57
8249	349765.02	699975.03
8250	349782.42	699922.48
8251	349797.87	699875.87
8252	349804.95	699854.51
8253	349820.24	699787.96
8254	349853.10	699645.03
8255	349863.75	699609.63
8256	349874.89	699572.62
8257	349879.75	699563.09
8258	349934.85	699468.28
8259	349959.50	699417.88
8260	349964.28	699387.92
8261	349954.35	699321.82
8262	349936.72	699268.58
8263	349855.75	699121.00
8264	349774.82	699026.98
8265	349657.17	698880.26
8266	349630.88	698819.22
8267	349628.00	698812.54
8268	349619.89	698776.31
8269	349606.63	698748.90
8270	349608.65	698745.77
8271	349602.42	698729.88
8272	349600.53	698725.33
8273	349581.89	698680.65
8274	349580.85	698678.35
8275	349579.71	698675.38
8276	349563.32	698638.97
8277	349547.67	698614.17

Numer punktu	Współrzędna	
	X	Y
8278	349542.55	698606.06
8279	349512.24	698562.81
8280	349506.43	698554.54
8281	349492.58	698506.52
8282	349466.54	698477.59
8283	349433.77	698451.28
8284	349413.82	698438.47
8285	349383.19	698390.95
8286	349349.99	698339.41
8287	349282.84	698235.21
8288	349199.64	698068.54
8289	349198.81	698066.47
8290	349018.31	697716.71

Numer punktu	Współrzędna	
	X	Y
8291	349112.75	697712.82
8292	349461.27	697699.37
8293	349800.07	697793.93
8294	350430.68	697969.95
8295	350597.53	697973.46
8296	350750.98	697976.69
8297	351109.05	697904.23
8298	351410.66	697844.27
8299	351545.47	697850.10
8300	351872.38	697864.22
8301	352429.44	697834.45
8302	352934.56	697726.62
8303	353139.01	697546.77

Numer punktu	Współrzędna	
	X	Y
8304	353649.66	697050.14
8305	353914.82	696841.94
8306	354301.90	696538.00
8307	354535.89	696500.94
8308	354674.85	696478.92
8309	355183.28	696529.45
8310	355207.54	696531.87
8311	355494.46	696656.63
8312	355698.85	696908.09
8313	355959.51	697298.84
8314	356270.58	697703.68
8315	356494.44	697837.36
8316	356534.11	697861.05