



DZIENNIK URZĘDOWY

WOJEWÓDZTWA LUBELSKIEGO

Lublin, dnia 12 lipca 2017 r.

Poz. 2992

UCHWAŁA NR XXIV/148/2017 RADY MIEJSKIEJ W ŁASZCZOWIE

z dnia 9 czerwca 2017 r.

w sprawie ustanowienia użytku ekologicznego

Na podstawie art. 7 ust. 1 pkt 1 i art. 18 ust. 2 pkt 15 ustawy z dnia 8 marca 1990 r. o samorządzie gminnym (Dz.U. z 2016 r. poz. 446, z późn. zm.) i art. 42, 44 ust. 1, 2 i 3a i art. 45 ustawy z dnia 16 kwietnia 2004 r. o ochronie przyrody (Dz.U. z 2016 r. poz. 2134, z późn. zm.) - Rada Miejska uchwala, co następuje:

§ 1. 1. Celem ochrony użytku ekologicznego jest zachowanie panujących dotychczas stosunków wodnych oraz umożliwienie rozwoju istniejącego zespołu roślinno – glebowego.

2. Uznaje się za użytek ekologiczny pod nazwą "Stawy Łaszczowskie" obszar stawów „Ignas”, „Kozłubek”, „Adam I”, „Adam II”, „Aleksander I”, oraz „Aleksander II”, o łącznej powierzchni 102,71 ha, położony na terenie Gminy Łaszczów w miejscowości Nadolce.

§ 2. 1. W skład użytku ekologicznego wchodzi działki o numerach ewidencyjnych: 4, 5, 8, 9, 10, 11, 14, 15, 20, 21, 25, 26, 27, 28, 29, 36, 37, 43, 44, 47, 49 (obręb Nadolce)

2. Opis granic użytku ekologicznego „Stawy Łaszczowskie” został określony w załączniku nr 1 do niniejszej uchwały.

3. Mapę obszaru użytku ekologicznego „Stawy Łaszczowskie” został określony w załączniku nr 2 do niniejszej uchwały.

§ 3. Na obszarze użytku ekologicznego pod nazwą "Stawy Łaszczowskie" zabrania się:

- 1) niszczenia, uszkodzenia lub przekształcania obiektów lub obszaru,
- 2) wykonywania prac ziemnych trwale zniekształcających rzeźbę terenu, z wyjątkiem prac związanych z zabezpieczeniem przeciwpowodziowym albo budową, odbudową, utrzymaniem, remontem lub naprawą urządzeń wodnych,
- 3) uszkodzenia i zanieczyszczenia gleby,
- 4) dokonywania zmian stosunków wodnych, jeżeli zmiany te nie służą ochronie przyrody albo racjonalnej gospodarce rolnej, leśnej wodnej lub rybackiej,
- 5) umieszczania tablic reklamowych,
- 6) umyślnego zabijania dziko występujących zwierząt w okresie od 1 marca do 14 sierpnia, niszczenia nor, legowisk zwierzęcych oraz tarlisk i złożonej ikry, z wyjątkiem amatorskiego połowu ryb oraz wykonywania czynności związanych z racjonalną gospodarką rolną, leśną, rybacką i łowiecką,
- 7) zbioru, niszczenia, uszkodzenia roślin i grzybów na obszarach użytków ekologicznych, utworzonych w celu ochrony stanowisk, siedlisk lub ostoi roślin i grzybów chronionych.

§ 4. Wykonanie uchwały oraz nadzór nad ustanowionym niniejszą uchwałą użytkowaniem ekologicznym powierza się Burmistrzowi Łaszczowa.

§ 5. Niniejsza uchwała poprzedzona była R rozporządzeniem Nr 169 Wojewody Lubelskiego z dnia 24 lipca 2002 roku w sprawie uznania obszaru za użytek ekologiczny na terenie województwa lubelskiego (Dz. Urz. Woj. Lubelskiego Nr 80, poz. 1726), uznany za obowiązujący na podstawie art. 153 ustawy z dnia 16 kwietnia 2004 r. o ochronie przyrody (tekst jedn. Dz.U. z 2016 r. poz. 2134 ze zm.), który traci moc w zakresie objętym niniejszą uchwałą.

§ 6. Uchwała wchodzi w życie po upływie 14 dni od dnia ogłoszenia w Dzienniku Urzędowym Województwa Lubelskiego.

Przewodniczący Rady

Mariusz Hawrylak

Załącznik Nr 1 do Uchwały Nr XXIV/148/2017

Rady Miejskiej w Łaszczowie

z dnia 9 czerwca 2017 r.

Lokalizacja użytku ekologicznego „Stawy Łaszczowskie” w postaci współrzędnych geograficznych punktów ich załamania (PL-1992)

Stawy: Ignaś, Kozłubek - oznaczony literą (A)

Stawy: Aleksander I, Aleksander II, Janek - oznaczony literą (B)

Stawy: Adam II - oznaczony literą (C)

Stawy: Adam I - oznaczony literą (D)

Lp	X (A)	Y (A)	Lp	X (A)	Y (A)	Lp	X (B)	Y (B)
1	308963.74	834172.51	38	307695.72	834080.05	74	307873.85	834543.46
2	308963.21	834178.33	39	307708.55	834102.28	75	307747.78	834506.68
3	308962.28	834272.39	40	307784.49	834144.08	76	307601.46	834464.22
4	308895.21	834273.73	41	307843.22	834178.34	77	307506.87	834518.85
5	308815.70	834275.18	42	307869.29	834193.42	78	307448.93	834552.19
6	308753.66	834276.50	43	307890.06	834220.41	79	307411.89	834585.66
7	308693.07	834277.96	44	307943.50	834243.30	80	307315.58	834646.91
8	308638.30	834279.02	45	307973.66	834260.50	81	307251.42	834688.19
9	308567.26	834280.08	46	308010.44	834279.81	82	307147.30	834755.13
10	308512.49	834281.40	47	308067.33	834288.15	83	307094.78	834737.27
11	308444.09	834282.72	48	308090.21	834275.84	84	306992.12	834695.99
12	308377.82	834284.04	49	308155.43	834264.99	85	306971.62	834687.26
13	308296.19	834285.63	50	308203.32	834233.11	86	306961.72	834670.99
14	308231.77	834286.96	51	308253.06	834209.56	87	306947.54	834603.12
15	308164.03	834308.39	52	308289.31	834212.47	88	306947.15	834585.66
16	308154.64	834335.37	53	308312.99	834202.55	89	306939.74	834547.03
17	308078.44	834321.62	54	308311.80	834159.69	90	306926.38	834507.74
18	308007.13	834309.31	55	308309.29	834086.67	91	306962.62	834470.57
19	307972.74	834302.96	56	308313.52	834086.67	92	306953.23	834419.50
20	307908.44	834266.45	57	308317.09	834202.29	93	307004.03	834363.41
21	307836.74	834225.70	58	308410.62	834196.60	94	307014.22	834345.02
22	307751.68	834177.42	59	308446.08	834194.35	95	307012.76	834265.12
23	307682.36	834137.99	60	308520.43	834115.64	96	307011.57	834214.45
24	307620.44	834103.60	61	308569.11	834090.10	97	307004.16	834194.08
25	307559.72	834068.81	62	308642.66	834066.29	98	306990.01	834180.85
26	307462.49	834014.57	63	308734.48	834071.58	99	306986.83	834153.07
27	307441.59	833960.19	64	308784.75	834074.63	100	307043.98	834143.81
28	307453.49	833957.42	65	308812.40	834089.05	101	307053.24	834120.73
29	307467.52	833951.46	66	308820.33	834096.98	102	307036.57	834104.86
30	307500.19	834009.01	67	308821.13	834105.72	103	306998.74	834132.11
31	307508.26	834018.14	68	308845.07	834137.73	104	306989.08	834127.23
32	307540.81	834038.51	69	308883.04	834158.10	105	306983.00	834116.25
33	307550.59	834023.16	70	308919.15	834167.36	106	306988.42	834104.34
34	307558.14	834021.18	71	308963.87	834172.65	107	307007.34	834088.87
35	307573.48	834022.24	Lp	X (B)	Y (B)	108	307033.14	834078.15

36	307603.51	834042.74	72	308109.99	834452.22	109	307033.80	833978.53
37	307657.22	834050.68	73	308048.61	834593.77	110	307029.56	833961.07
Lp	X (B)	Y (B)	Lp	X (C)	Y (C)	Lp	X (D)	Y (D)
111	307065.94	833951.68	149	307094.98	833680.80	187	307059.04	833655.14
112	307072.43	833962.53	150	307058.60	833601.55	188	307098.21	833740.17
113	307078.91	833964.64	151	307051.46	833586.60	189	307139.03	833828.78
114	307140.82	833950.22	152	307046.56	833576.55	190	307179.76	833917.19
115	307231.31	833951.81	153	307014.28	833506.17	191	307144.92	833915.72
116	307268.88	833952.08	154	307000.39	833476.14	192	307097.68	833925.01
117	307385.85	833989.69	155	306950.52	833368.19	193	307037.04	833941.06
118	307406.67	833996.31	156	306983.86	833337.50	194	307034.00	833935.50
119	307518.13	834059.44	157	307043.65	833283.52	195	307004.49	833910.36
120	307572.15	834090.03	158	307100.01	833232.19	196	306989.02	833893.56
121	307633.51	834124.78	159	307169.73	833169.75	197	306980.29	833878.88
122	307718.66	834173.00	160	307175.02	833169.36	198	306975.39	833859.96
123	307803.52	834221.05	161	307184.28	833281.80	199	306976.85	833797.52
124	307933.35	834294.57	162	307185.47	833314.08	200	306973.41	833786.54
125	307968.60	834314.53	163	307182.43	833365.68	201	306935.44	833743.41
126	308010.07	834322.16	164	307197.51	833442.80	202	306885.30	833700.02
127	308058.28	834385.03	165	307205.31	833484.08	203	306849.45	833682.95
128	308109.99	834452.40	166	307277.94	833545.46	204	306775.76	833693.27
Lp	X (C)	Y (C)	167	307289.72	833566.10	205	306769.94	833691.29
129	307506.01	833865.21	168	307293.16	833581.44	206	306758.04	833674.62
130	307496.09	833901.33	169	307299.77	833588.19	207	306744.67	833646.84
131	307481.42	833929.87	170	307299.24	833581.71	208	306737.53	833619.85
132	307471.51	833938.19	171	307324.91	833607.24	209	306738.99	833598.82
133	307450.38	833947.26	172	307353.88	833636.74	210	306757.51	833553.31
134	307405.83	833955.51	173	307374.52	833686.62	211	306757.24	833544.71
135	307381.03	833957.99	174	307408.78	833773.67	212	306748.11	833530.82
136	307364.39	833955.92	175	307427.30	833821.16	213	306730.25	833518.12
137	307300.14	833936.04	176	307460.50	833873.55	214	306709.35	833498.14
138	307274.72	833928.16	177	307464.21	833865.08	215	306693.48	833414.93
139	307208.77	833927.00	178	307506.15	833865.21	216	306680.25	833300.10
140	307184.73	833874.98	Lp	X (D)	Y (D)	217	306687.39	833286.08
141	307178.72	833861.97	179	307119.34	833172.60	218	306743.75	833242.69
142	307173.56	833850.80	180	307122.69	833185.28	219	306785.15	833224.69
143	307171.05	833845.24	181	307050.71	833250.72	220	306836.35	833216.36
144	307158.75	833819.04	182	306992.40	833303.73	221	306888.47	833208.42
145	307147.37	833794.17	183	306925.28	833364.76	222	306947.34	833199.43
146	307134.27	833765.99	184	306952.19	833423.19	223	307019.69	833188.11
147	307109.80	833712.81	185	306994.21	833514.42	224	307076.37	833179.29
148	307105.57	833703.42	186	307030.20	833592.54	225	307119.34	833172.60

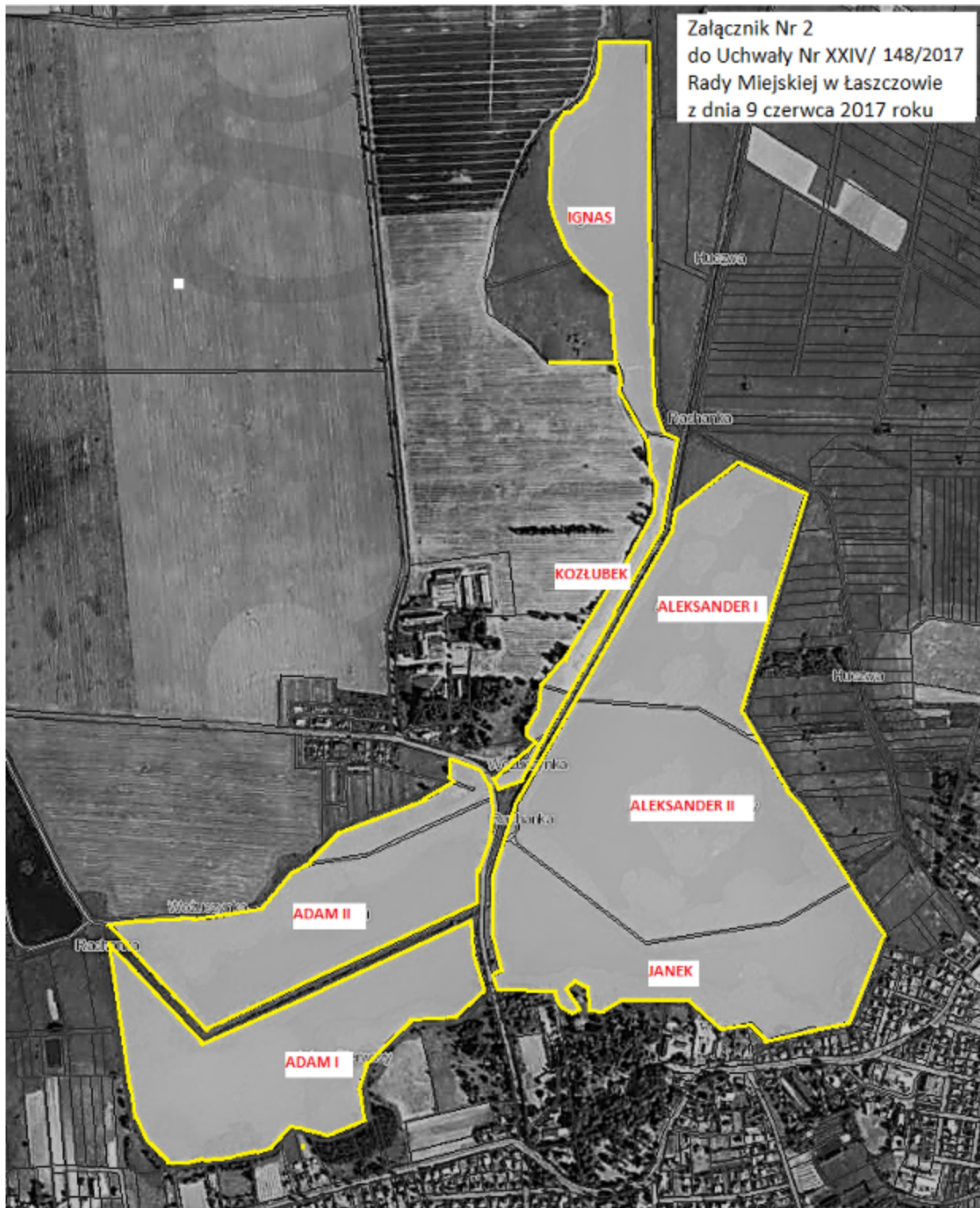
**LEGENDA:**

Użytek ekologiczny "Stawy Łaszczowskie" 
obszar stawów: "Ignas", "Kozłubek", "Adam I", "Adam II", "Aleksander I", "Aleksander II"
łączna powierzchnia użytku ekologicznego: 102,71 ha

Stan na 9 czerwca 2017 roku