



# DZIENNIK URZĘDOWY

## WOJEWÓDZTWA MAŁOPOLSKIEGO

---

Kraków, dnia 28 marca 2024 r.

Poz. 2302

### UCHWAŁA NR LXV/401/2024 RADY GMINY ŁAPANÓW

z dnia 21 marca 2024 roku

#### w sprawie wykazu kąpielisk na rok 2024 na terenie Gminy Łapanów

Na podstawie art. 18 ust. 2 pkt 15 ustawy z dnia 8 marca 1990 r. o samorządzie gminnym (Dz. U. z 2023 r., poz. 40 ze zm.) oraz art. 37 ust. 1 i 2 ustawy z dnia 20 lipca 2017 r., Prawo wodne (Dz. U. z 2023 r., poz. 1478 ze zm.) Rada Gminy Łapanów uchwala, co następuje:

§ 1. 1. Ustala się następujące kąpieliska na terenie Gminy Łapanów w 2024 roku: Kąpielisko nad zalewem w Łapanowie w kompleksie sportowo-rekreacyjnym „ZALEW”.

2. Organizatorem kąpieliska jest Gmina Łapanów, 32-740 Łapanów 34.

3. Granice kąpieliska określa mapa, stanowiąca załącznik do uchwały.

§ 2. Sezon kąpielowy na terenie Gminy Łapanów w 2024 roku ustala się na okres od 1 czerwca 2024 roku do 15 września 2024 roku.

§ 3. Wykonanie uchwały powierza Wójtowi Gminy Łapanów.

§ 4. Uchwała wchodzi w życie po upływie 14 dni od jej ogłoszenia w Dzienniku Urzędowym Województwa Małopolskiego.

Przewodnicząca Rady Gminy Łapanów

**mgr Celina Jacewicz**



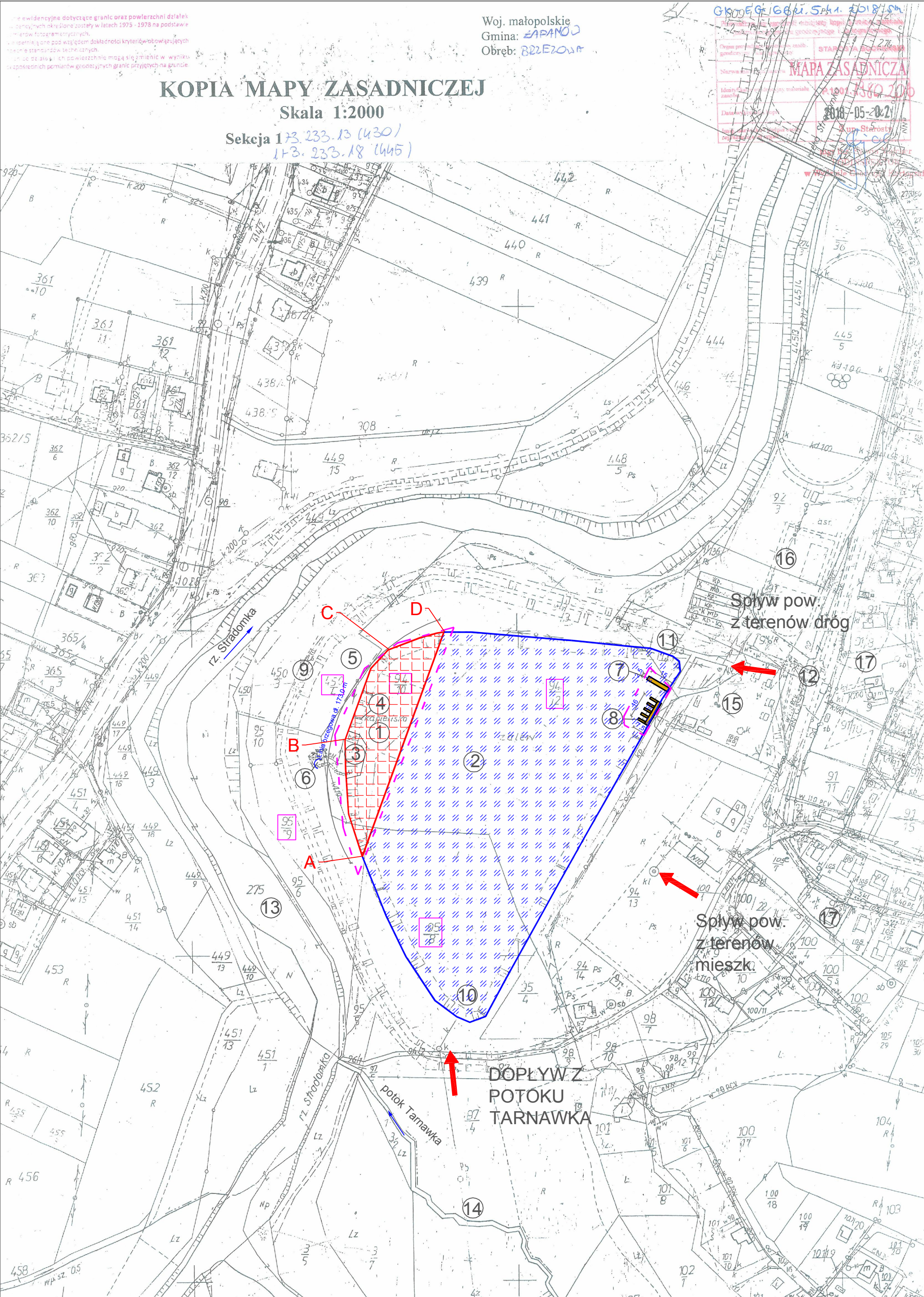

# KOPIA MAPY ZASADNICZEJ

Skala 1:2000

Sekcja 173.233.13 (430)  
173.233.18 (445)

Woj. małopolskie  
Gmina: ŁAPANÓW  
Obręb: BRZĘZOWA

GRUNTOGIBELI.SPA. 2018.SN  
 STARSZA BUDOWNIA  
**MAPA ZASADNICZA**  
 1001.330.200  
 2018-05-20  
 Sup. Stróżycki

Splyw pow. z terenów dróg

Splyw pow. z terenów mieszk.

DOPIŁYW Z POTOKU TARNAWKA

- LEGENDA:
1. Teren kąpieliska
  2. Teren zalewu
  3. Brodzik betonowy
  4. Schodki zejściowe
  5. Teren nadbrzeżny - plaża
  6. Zjeżdżalnia z tworzywa
  7. Pomost drewniany
  8. Pomost z tworzywa
  9. Wał pierścieniowy zbiornika
  10. Mnich wpustowy- dopływ z Tamawki
  11. Mnich upustowy - odpływ do Stradomki
  12. Dojazd do zbiornika
  13. Rz. Stradomka
  14. Potok tamawka
  15. Zabudowa gospodarza zalewu
  16. Tereny rekreacji i sportu
  17. Tereny mieszkalne

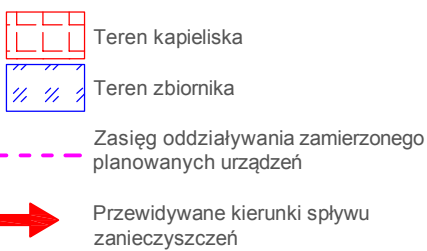

TEMAT:	PROFIL WODY W KĄPIELISKU, "ZBIORNIK WODNY ŁAPANÓW"			
INWESTOR:	GMINA ŁAPANÓW, 32-740 ŁAPANÓW 34			
LOKALIZACJA:	ŁAPANÓW, BRZĘZOWA			
TEMAT RYSUNKU:	PROJEKT ZAGOSPODAROWANIA NA KOPII MAPY ZASADNICZEJ			
STADIUM:	PROFIL WODY	BRANŻA: SANITARNA		
OPRACOWAŁ:	mgr inż. Klaudiusz Kuc	PODPIS:		
PROJEKTOWAŁ:		PODPIS:		
UMOWA:	-	SKALA: 1:2000	NR RYS. 1	ARK. NR
DATA:	V. 2018			EGZ. N

PRAWA AUTORSKIE ZASTRZEŻONE - kopiowanie i rozpowszechnianie całości lub części bez zgody autora zabronione