



DZIENNIK URZĘDOWY

WOJEWÓDZTWA MAŁOPOLSKIEGO

Kraków, dnia 2 marca 2023 r.

Poz. 1684

UCHWAŁA NR XL/547/2023 RADY GMINY TARNÓW

z dnia 22 lutego 2023 roku

w sprawie ustalenia przebiegu drogi gminnej 201511K w miejscowości Koszyce Wielkie

Na podstawie art. 18, ust. 2 pkt 15 ustawy z dnia 8 marca 1990 r. o samorządzie gminnym (Dz. U. z 2023 r., poz. 40, t.j.) oraz art. 7 ust. 3 ustawy z dnia 21 marca 1985 r. o drogach publicznych (Dz. U. z 2022 r. poz. 1693, ze zm.), po zasięgnięciu opinii Zarządu Powiatu Tarnowskiego, Rada Gminy Tarnów uchwala, co następuje:

§ 1. 1. Zmienia się przebieg drogi gminnej stanowiącej drogę gminną nr 201511K Koszyce Wielkie – Wieś w miejscowości Koszyce Wielkie, zgodnie z załącznikiem nr 1 do niniejszej uchwały.

2. Przebieg oraz położenie drogi gminnej, o jakiej mowa w ust. 1, oznaczony jest na mapie stanowiącej załącznik nr 2 do niniejszej uchwały.

§ 2. Wykonanie uchwały powierza się Wójtowi Gminy Tarnów.

§ 3. 1. Uchwała podlega ogłoszeniu w Dzienniku Urzędowym Województwa Małopolskiego.

2. Uchwała wchodzi w życie po upływie czternastu dni od dnia ogłoszenia.

Przewodnicząca Rady Gminy Tarnów

Wiesława Mitera

Załącznik Nr 1 do uchwały Nr XL/547/2023
Rady Gminy Tarnów
z dnia 22 lutego 2023 r.

Przebieg drogi 201511K Koszyce Wielkie - Wieś w miejscowości Koszyce Wielkie przed zmianą:

| Lp. | Nazwa drogi | Miejscowość | Nr działki | Powierzchnia w ha |
|-----|-------------|-----------------|------------|-------------------|
| 1 | 201511K | Koszyce Wielkie | 525 | 0,10 |
| | | | 524 | 0,8331 |

Przebieg drogi 201511K ul. Szklarniowa w miejscowości Koszyce Wielkie po zmianie:

| Lp. | Nazwa drogi | Miejscowość | Nr działki | Powierzchnia w ha |
|-----|----------------------------|-----------------|------------|-------------------|
| 1 | 201511K ul. Szklarniowa | Koszyce Wielkie | 524/4 | 0,82 |
| 2 | | | 524/3 | 0,0031 |
| 3 | | | 524/1 | 0,01 |
| 4 | | | 525/1 | 0,10 |
| 5 | | | 530/2 | 0,01 |
| 6 | | | 515/13 | 0,02 |
| 7 | | | 500/13 | 0,01 |
| 8 | | | 508/4 | 0,01 |
| 9 | | | 533/4 | 0,01 |
| 10 | | | 504/6 | 0,0013 |
| 11 | | | 529/4 | 0,01 |
| 12 | | | 532/4 | 0,01 |
| 13 | | | 534/4 | 0,01 |
| 14 | | | 497/15 | 0,0046 |
| 15 | | | 500/11 | 0,01 |
| 16 | | | 503/2 | 0,01 |
| 17 | | | 496/9 | 0,02 |
| 18 | | | 528/10 | 0,0056 |
| 19 | | | 502/8 | 0,01 |
| 20 | | | 504/4 | 0,01 |
| 21 | | | 526/4 | 0,01 |
| 22 | | | 510/6 | 0,0034 |
| 23 | | | 516/2 | 0,01 |
| 24 | | | 523/4 | 0,04 |
| 25 | | | 509/4 | 0,01 |
| 26 | | | 507/2 | 0,02 |
| 27 | | | 505/4 | 0,01 |
| 28 | | | 497/19 | 0,0063 |
| 29 | | | 527/2 | 0,01 |
| 30 | | | 531/4 | 0,01 |
| 31 | | | 528/8 | 0,0056 |
| 32 | | | 520/2 | 0,0015 |
| 33 | | | 526/12 | 0,0465 |
| 34 | | | 525/2 | 0,0035 |

Wydruk z systemu IntraEWID

skala 1: 1 000
układ współrzędnych 2000 strefa 7 (21°)

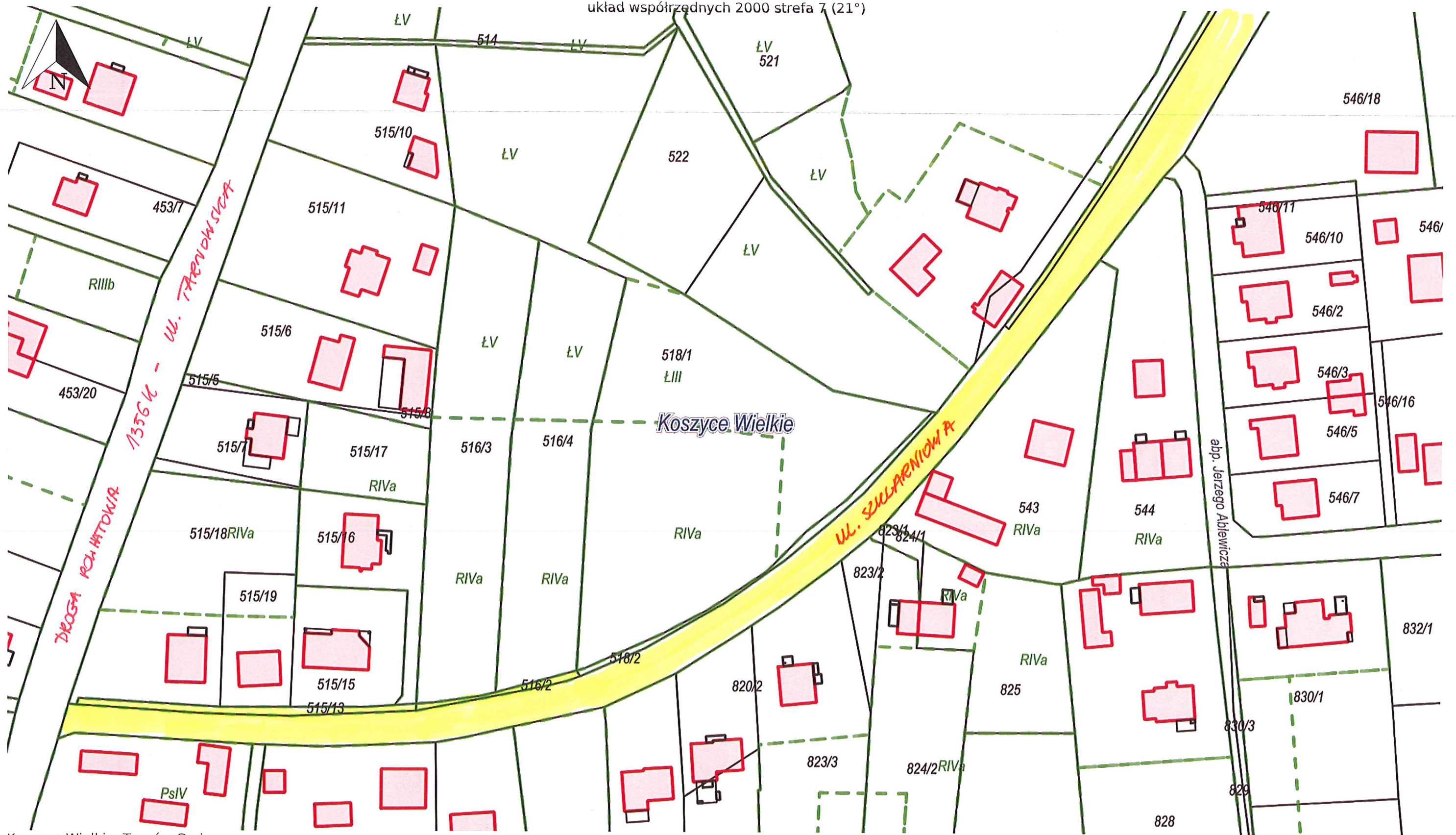

Koszyce Wielkie, Tarnów Gmina

