



# DZIENNIK URZĘDOWY

## WOJEWÓDZTWA MAŁOPOLSKIEGO

---

Kraków, dnia 30 grudnia 2020 r.

Poz. 8783

### UCHWAŁA NR XXIV/184/2020 RADY GMINY ŻEGOCINA

z dnia 29 grudnia 2020 roku

#### w sprawie wyznaczenia obszaru i granic aglomeracji Gminy Żegocina.

Na podstawie art. 87 ust. 1 i ust. 4 w związku z art. 92 i w związku z art. 565 ust. 2 ustawy z dnia 20 lipca 2017r. Prawo wodne (t.j. Dz.U. z 2020r. poz. 310 z późn. zm.) oraz art. 18 ust. 2 pkt 15 ustawy z dnia 8 marca 1990 r. o samorządzie gminnym (t.j. Dz.U. z 2020r. poz. 713 z późn. zm.), po uzgodnieniu z Państwowym Gospodarstwem Wodnym Wody Polskie oraz Regionalnym Dyrektorem Ochrony Środowiska w Krakowie - Rada Gminy Żegocina uchwala, co następuje:

§ 1. 1. Wyznacza się aglomerację Gminy Żegocina położoną w powiecie bocheńskim, w województwie Małopolskim, o równoważnej liczbie mieszkańców (RLM) 4913 z oczyszczalnią ścieków zlokalizowaną w miejscowościach Łąka Górna.

2. Aglomeracja Żegocina obejmuje swym zasięgiem tereny objęte systemem kanalizacji zbiorczej w miejscowościach Żegocina - część, Rozdziele – część, Łąka Górna - część, zakończonym oczyszczalnią ścieków w miejscowości Łąka Górna (działka ewidencyjna nr: 788, 789/2 obręb: 0003 Łąka Górna).

§ 2. 1. Część opisowa aglomeracji gminy Żegocina stanowi załącznik nr 1 do niniejszej uchwały.

2. Część graficzna określająca obszar i granice aglomeracji Gminy Żegocina oznaczona została na mapie w skali 1: 25 000, stanowiącej załącznik nr 2 do niniejszej uchwały. Integralną częścią uchwały jest opis wielkości i obszaru Aglomeracji zawierający podstawowe informacje dotyczące charakterystyki Aglomeracji, stanowiący załącznik nr 1 do uchwały oraz mapa Aglomeracji określająca jej granice i położenie w stosunku do najważniejszych obiektów infrastruktury i obszarów chronionych, stanowiąca załącznik nr 2 do uchwały.

§ 3. Wykonanie uchwały powierza się Wójtowi Gminy Żegocina.

§ 4. Niniejsza uchwała była poprzedzona Uchwałą XXVI/374/16 Sejmiku Województwa Małopolskiego z dnia 29 sierpnia 2016 r. w sprawie wyznaczenia aglomeracji Żegocina (Dz. Urz. Województwa Małopolskiego z 2016 r. poz. 5066), która traci moc z dniem wejścia w życie niniejszej uchwały zgodnie z art. 565 ust. 2 ustawy z dnia 20 lipca 2017r. Prawo wodne (tj. Dz. U. z 2020r., poz. 310z późn. zm.).

§ 5. Uchwała wchodzi w życie po upływie 14 dni od dnia ogłoszenia w Dzienniku Urzędowym Województwa Małopolskiego.

Przewodniczący Rady Gminy

**mgr inż. Grzegorz Gołąb**

Załącznik Nr 1 do uchwały Nr XXIV/184/2020  
Rady Gminy Żegocina  
z dnia 29 grudnia 2020 r.

### Część opisowa uchwały w sprawie wyznaczenia obszaru i granic aglomeracji Gminy Żegocina.

- 1) Aglomeracja Gminy Żegocina (zwana dalej również: „aglomeracją”) obejmuje swoim zasięgiem trzy miejscowości na terenie Gminy Żegocina, tj. Żegocina- część, Łąka Górna - część i Rozdziele - część. Na obecnie wyznaczonej aglomeracji jest już wybudowana sieć kanalizacji sanitarnej o łącznej długości 23,2 km, co w całości stanowi rurociąg grawitacyjny. Do obecnie wybudowanej sieci podłączonych jest 482 budynków tj. ok 2804 mieszkańców stałych. Do sieci podłączone są głównie budynki mieszkalne, budynki użyteczności publicznej, szkoły, ośrodek zdrowia oraz sklepy i niewielkie punkty usługowe. Dodatkowo do RLM należy doliczyć osoby czasowo przebywających na terenie aglomeracji, ponieważ na terenie aglomeracji zarejestrowane są 3 miejsca/lokalu z miejscami noclegowymi, co daje 56 RLM. Na obszarze obecnie wyznaczonej aglomeracji nie planuje się budowy sieci kanalizacji sanitarnej, ponieważ jest ona skanalizowana w 100%. Nie planuje się powiększenia obszaru aglomeracji z uwagi na bardzo rozproszoną zabudowę i co jest z tym związane niemożliwość uzyskania odpowiedniego wskaźnika koncentracji. Dodatkowo ukształtowanie terenu wymusza ewentualną budowę rurociągów tłocznych oraz przepompowni ścieków, co wydłuży niezbędną do zbudowania sieć i podraża koszty jej budowy. Przy wyznaczaniu granica aglomeracji brano pod uwagę zewnętrzne granice działek ewidencyjnych zgodnie z rozporządzeniem Ministra Gospodarki Morskiej i Żeglugi Śródlądowej z dnia 27.07.2018 r.
- 2) Aglomeracja Gminy Żegocina posiada własną oczyszczalnię ścieków w miejscowości Łąka Górna, dla której Starosta Bocheński wydał dnia 27.11.2013 r. decyzję znak: GG-ROŚ.6341.100.2013 - pozwolenie wodnoprawne na szczególne korzystanie z wód poprzez odprowadzanie ścieków po ich oczyszczeniu naw/w oczyszczalni do wód Potoku Saneckiego. Maksymalna przepustowość obiektu wynosi 800 m<sup>3</sup>/dobę, zaś RLM to 3200. Wszystkie ścieki powstające na terenie aglomeracji Gminy Żegocina prowadzone siecią kanalizacji sanitarnej oczyszczane są na tej oczyszczalni. Jakość procesu oczyszczania jest systematycznie monitorowana, a wyniki są przesyłane do jednostek nadzoru. Na oczyszczalni przyjmowane są również ścieki dowożone taborem asenizacyjnym z terenu pozostałej nieskanalizowanej części gminy z budynków korzystających ze zbiorników wybieralnych. Obecne obciążenie oczyszczalni ściekami dopływającymi siecią kanalizacji sanitarnej pozwala tylko w niewielkim zakresie na przyjmowanie ścieków dowożonych. Głównie z tej przyczyny prowadzone są prace zmierzające do rozbudowy przedmiotowej oczyszczalni. Średni dobowy przepływ na oczyszczalni wynosi 590 m<sup>3</sup>, w tym ścieki dowożone stanowią średnio ok 280 m<sup>3</sup>/dobę. Ścieki dowożone taborem, o których mowa powyżej są to ścieki spoza aglomeracji. Prowadzone są prace zmierzające do rozbudowy istniejącej oczyszczalni w obecnej lokalizacji ze względu na dynamicznie rozwijającą się zabudowę mieszkaniową jednorodziną co wiąże się ze wzrostem obciążenia hydraulicznego oraz ładunkiem zanieczyszczeń istniejącej oczyszczalni. Obecnie uzgadniana jest dokumentacja projektowa, która pozwoli na zwiększenie średniodobowej przepustowości oczyszczalni ścieków do 1470 m<sup>3</sup>/dobę.

Lp.	Wyszczególnienie	Ilość m <sup>3</sup> /d
1	Z sieci odprowadzone z aglomeracji ( w tym z przemysłu)	240
2.	Z sieci poza aglomeracją	70
3.	Dostarczone taborem z poza aglomeracji	280
Razem		590

- 3) System gospodarki ściekowej. Średnia dobowa ilość ścieków komunalnych powstających na terenie aglomeracji wynosi ok 240 m<sup>3</sup>/dobę. Skład jakościowy ścieków surowych dopływających do oczyszczalni oraz ścieków oczyszczonych prezentuje się następująco:

Data poboru	BZT5		CzZT		Zawiesina	
	Surowe	Oczyszczone	Surowe	Oczyszczone	Surowe	oczyszczone
29.08.2020	396±79	16,0±3,0	747±112	76,3±11,4	288±43	26,0±4,0
25.05.2020	370±74	14,0±3,0	678±102	72±11	222±33	32,0±5,0
24.02.2020	456±91	15,0±3,0	882±132	78,2±11,7	344±52	18,0±3,0
23.12.2019	476±95	8,0±2,0	902±135	56,0±8,0	242±36	10,0±1,0

27.07.2019	425±85	21,0±4,0	802±120	92±14	296±44	34,0±5,0
23.02.2019	426±85	12,0±2,0	782±117	62,0±9,0	448±67	14,0±2,0
Średnia	424±85	14±3,8	799±118	72,7±10,8	307±46	22±3

Jakość ścieków oczyszczonych odprowadzanych z oczyszczalni Łąka Górna spełnia zatem warunki zgodnie z posiadanym pozwoleniem wodnoprawnym oraz obowiązującym rozporządzeniem Ministra Gospodarki Morskiej i Żeglugi śródlądowej z dnia 12 lipca 2019r. w sprawie substancji szczególnie szkodliwych dla środowiska wodnego oraz warunków, jakie należy spełnić przy wprowadzaniu do wód lub do ziemi ścieków, a także przy odprowadzaniu wód opadowych lub roztopowych do wód lub do urządzeń wodnych (Dz.U. z 2019r. poz. 1311). Przepustowość istniejącej oczyszczalni ścieków wynosi 800 m<sup>3</sup>/dobę. Ilość i skład jakościowy ścieków przemysłowych odprowadzanych przez zakłady do systemu kanalizacji zbiorczej: Do sieci kanalizacji zbiorczej w obecnej chwili podłączony jest jeden większy zakład przemysłowy, który dostarcza ok 20 m<sup>3</sup>/d ścieków. Dodatkowo podłączone są budynki, w których prowadzona jest działalność gospodarcza różnego typu, ale zazwyczaj mają one umowy na odprowadzanie ścieków z części socjalnych tych budynków. Większe punkty gastronomiczne zostały zobowiązane do wyposażania się w urządzenia podczyszczające ścieki (separatory tłuszczów). Aktualnie nie jest planowane podłączenie żadnych zakładów przemysłowych do systemu kanalizacji sanitarnej, jedynie budynki mieszkalne, budynki usługowe i biurowe.

Lp.	Lp.	RLM
1.	<b>RLM korzystających z sieci kanalizacyjnej</b>	4913
	RLM mieszkańców	2804
	RLM przemysłu	2053
	RLM osób czasowo przebywających w aglomeracji	56
2.	<b>RLM dostarczany do oczyszczalni taborem asenizacyjnym</b>	0
	RLM mieszkańców	0
	RLM przemysłu	0
	RLM osób czasowo przebywających w aglomeracji	0
3.	<b>RLM mieszkańców obsługiwanych przez przydomowe oczyszczalnie ścieków</b>	0
<b>Razem:</b>		4913

Ponieważ aglomeracja Gminy Żegocina w proponowanym zasięgu zapewnia objęcie siecią kanalizacji sanitarnej wszystkie działki na swoim terytorium, zatem odstępuje się od uzasadnienia sposobu gromadzenia i oczyszczania ścieków powstających na nieskanalizowanym obszarze aglomeracji.

- 4) Na terenie aglomeracji Gminy Żegocina nie występują strefy ochronne ujęć wody.
- 5) Na terenie aglomeracji Gminy Żegocina nie występują zbiorniki wód śródlądowych.
- 6) Na obszarze Gminy Żegocina występuje kilka form ochrony przyrody zarówno obszarowych jak i punktowych, natomiast na terenie aglomeracji Gminy Żegocina występują:

1. Obszar Chronionego Krajobrazu Zachodniego Pogórza Wiśnickiego utworzony uchwałą NR XVIII/302/12 Sejmiku Województwa Małopolskiego w dniu 27 lutego 2012 r. (Dz.U z 2012 poz. 1197), który obejmuje niewielką część aglomeracji;

2. Skupisko 2 drzew z gatunku Dąb szypułkowy *Quercus robur* na terenie działki nr 1139/6 w miejscowości Żegocina 0005, utworzonych rozporządzeniem Nr 2/87 Wojewody Tarnowskiego z dnia 26.02.1987 r. w sprawie uznania tworów przyrody za pomniki przyrody (Dziennik Urzędowy Województwa Tarnowskiego Nr 3 poz. 30).

3. Dąb szypułkowy *Quercus robur* na terenie działki nr 320/4 w miejscowości Rozdziele 0004, utworzonych Zarządzeniem Nr 2/87 Wojewody Tarnowskiego z dnia 26.02.1987 r. w sprawie uznania tworów przyrody za pomniki przyrody (Dziennik Urzędowy Województwa Tarnowskiego Nr 3 poz. 30).

Przewodniczący Rady Gminy

**mgr inż. Grzegorz Gołąb**

Załącznik Nr 2 do uchwały Nr XXIV/184/2020  
Rady Gminy Żegocina  
z dnia 29 grudnia 2020 r.

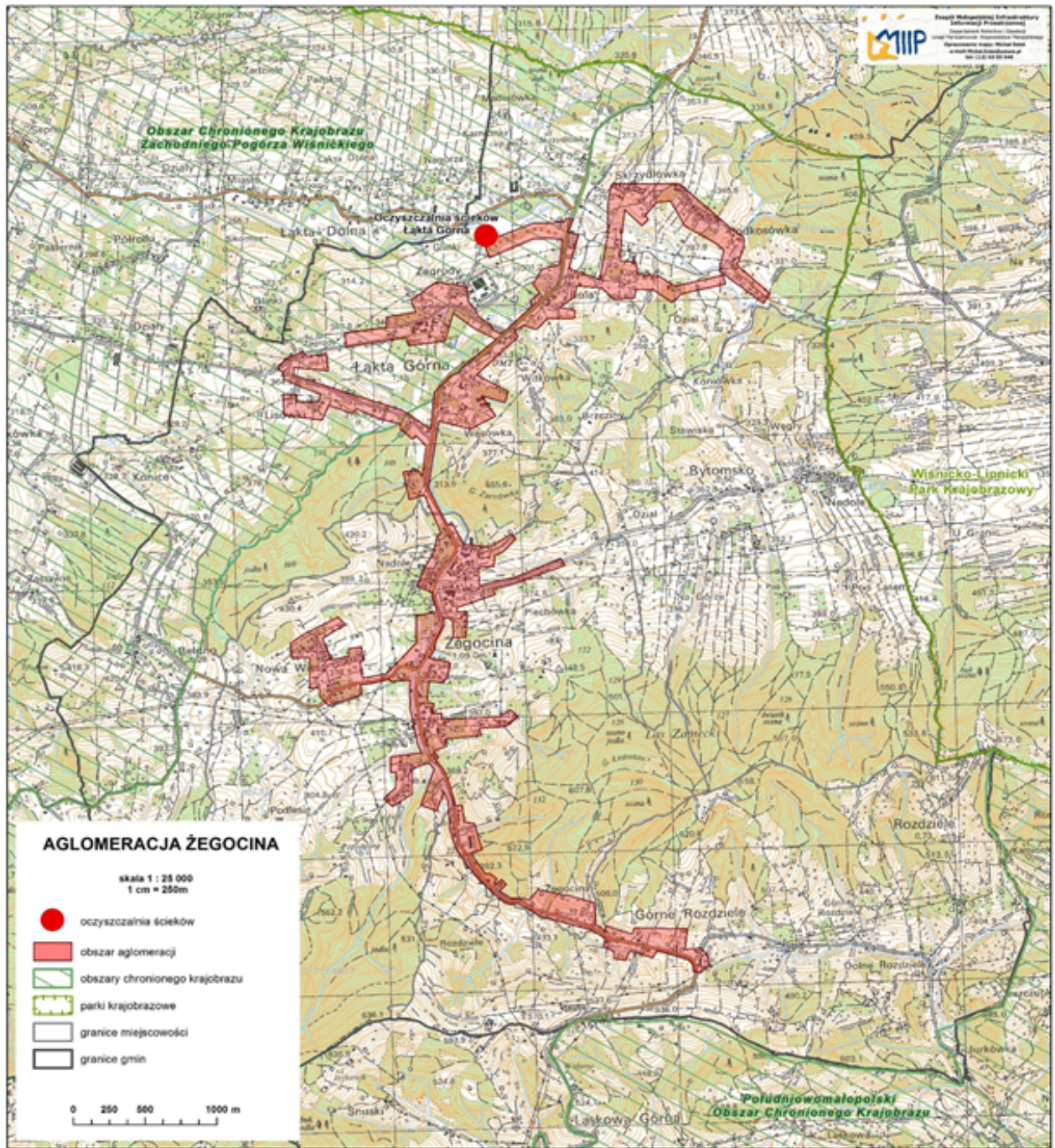

Przewodniczący Rady Gminy

Grzegorz Gołąb