



DZIENNIK URZĘDOWY

WOJEWÓDZTWA MAŁOPOLSKIEGO

Kraków, dnia 30 grudnia 2016 r.

Poz. 8005

UCHWAŁA NR XXIII/191/16 RADY GMINY SKRZYSZÓW

z dnia 18 listopada 2016 roku

w sprawie wyznaczenia obszaru zdegradowanego i obszaru rewitalizacji dla Gminy Skrzyszów.

Na podstawie art. 18 ust. 2 pkt 15 ustawy z dnia 8 marca 1990 r. o samorządzie gminnym (Dz. U. z 2016 r. poz. 446 z późn. zm.) oraz art. 8 ust. 1, art. 11 ust. 4, art. 13 ustawy z dnia 9 października 2015 r. o rewitalizacji (Dz. U. z 2015 r. poz. 1777 z późn. zm.) Rada Gminy Skrzyszów, działając na wniosek Wójta Gminy, uchwała, co następuje:

§ 1. 1. Wyznacza się obszar zdegradowany dla Gminy Skrzyszów obejmujący miejscowość Skrzyszów i miejscowość Szynwałd.

2. Wyznacza się obszar rewitalizacji dla Gminy Skrzyszów obejmujący:

- 1) na terenie miejscowości Skrzyszów podobszar o łącznej powierzchni 46,02 ha
- 2) na terenie miejscowości Szynwałd podobszar o łącznej powierzchni 16,29 ha.

3. Załączniki graficzne od 1 do 2 do uchwały określają granice obszaru zdegradowanego, a załączniki graficzne od 3 do 4 do uchwały określają granice obszaru podlegającego rewitalizacji.

§ 2. Wykonanie uchwały powierza się Wójtowi Gminy Skrzyszów.

§ 3. Traci moc uchwała Nr XIV/116/16 Rady Gminy Skrzyszów z dnia 3 lutego 2016 r. w sprawie wyznaczenia obszaru zdegradowanego i obszaru rewitalizacji dla Gminy Skrzyszów /Dz. Urz. Woj. Małopolskiego z 2016 r. poz. 1102/.

§ 4. Uchwała wchodzi w życie po upływie 14 dni od dnia ogłoszenia w Dzienniku Urzędowym Województwa Małopolskiego.

PRZEWODNICZĄCY RADY

Czesław BORUCH

Załącznik Nr 1 do uchwały Nr XXIII/191/16
Rady Gminy Skrzyszów
z dnia 18 listopada 2016 r.

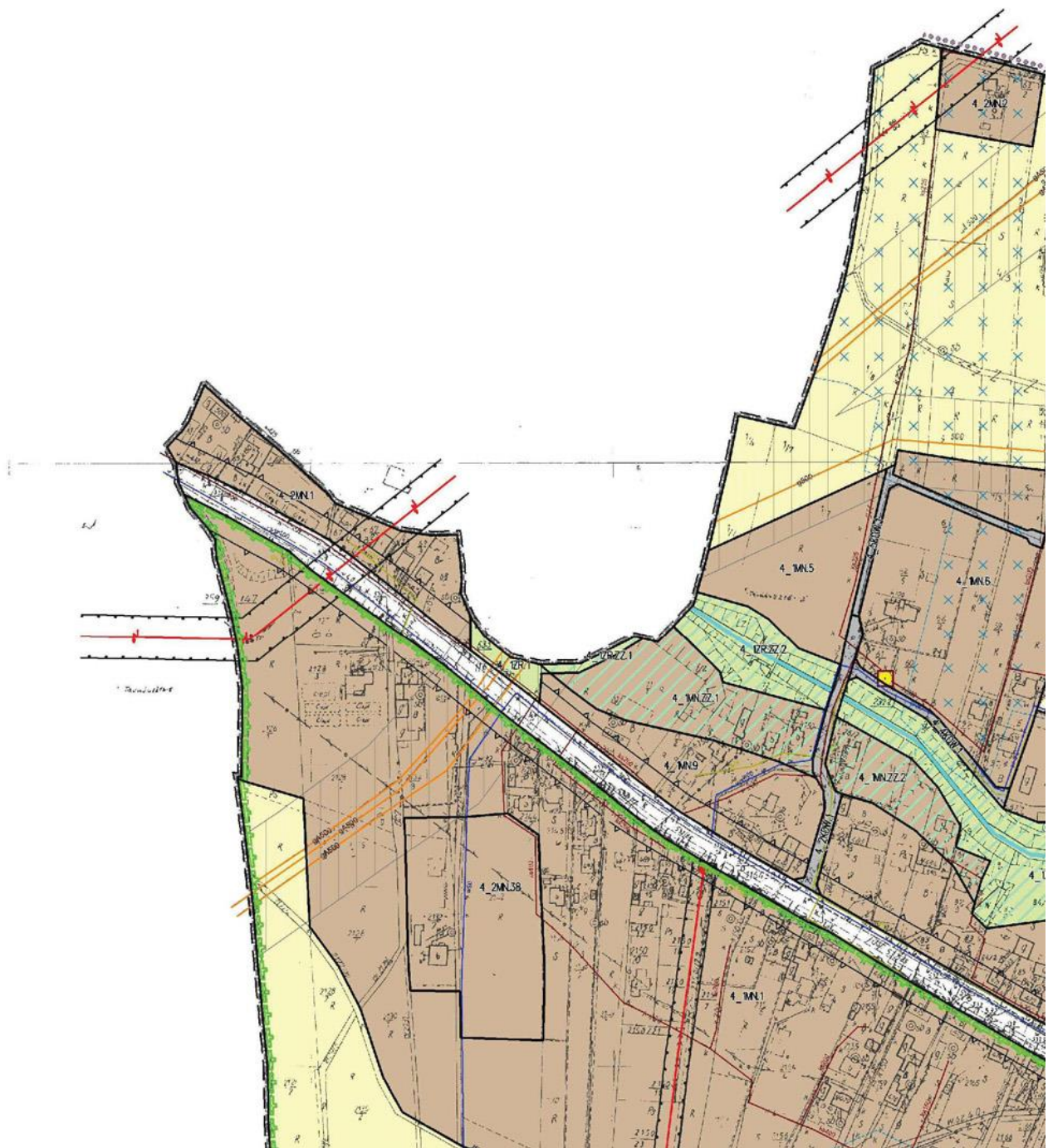



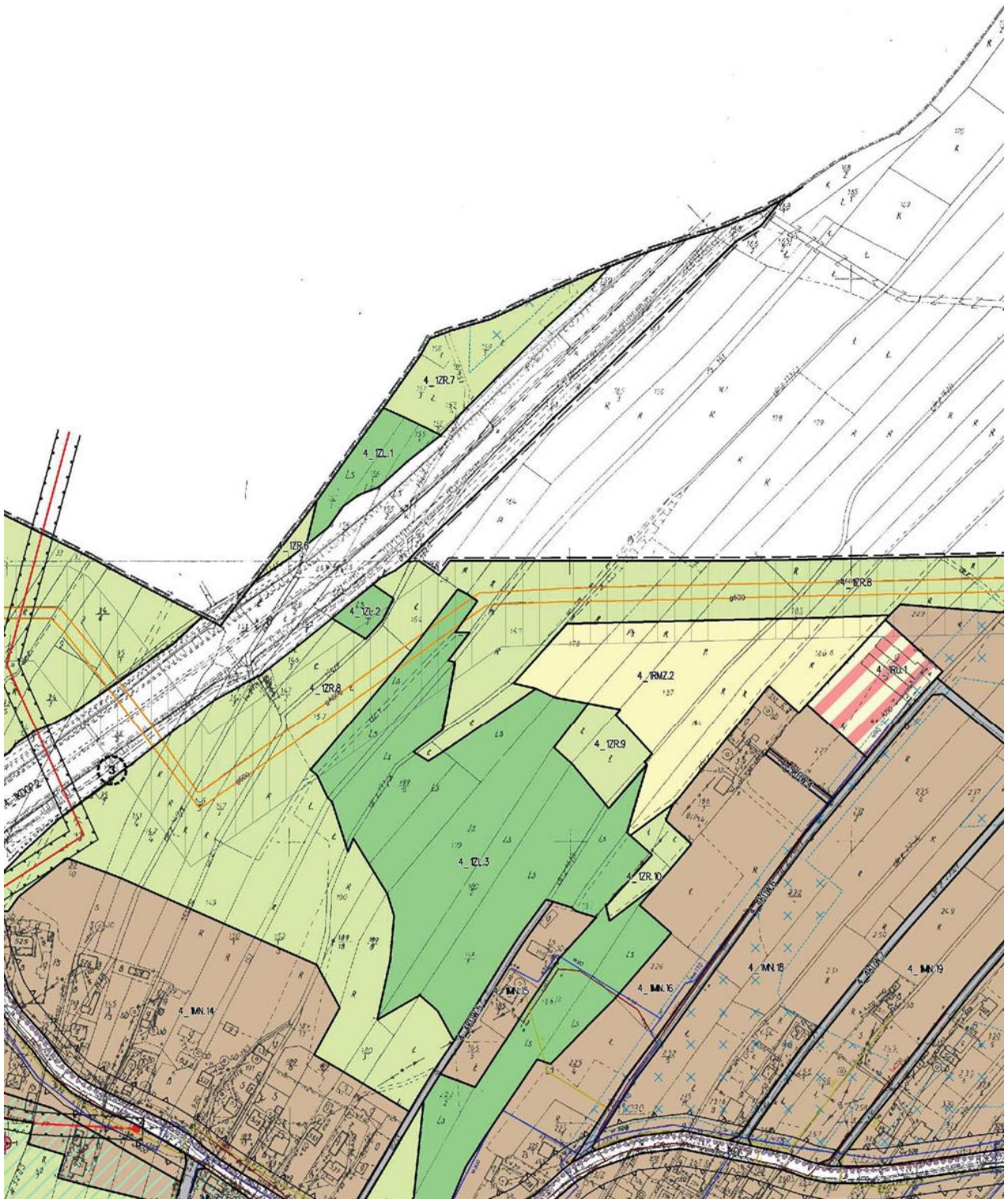

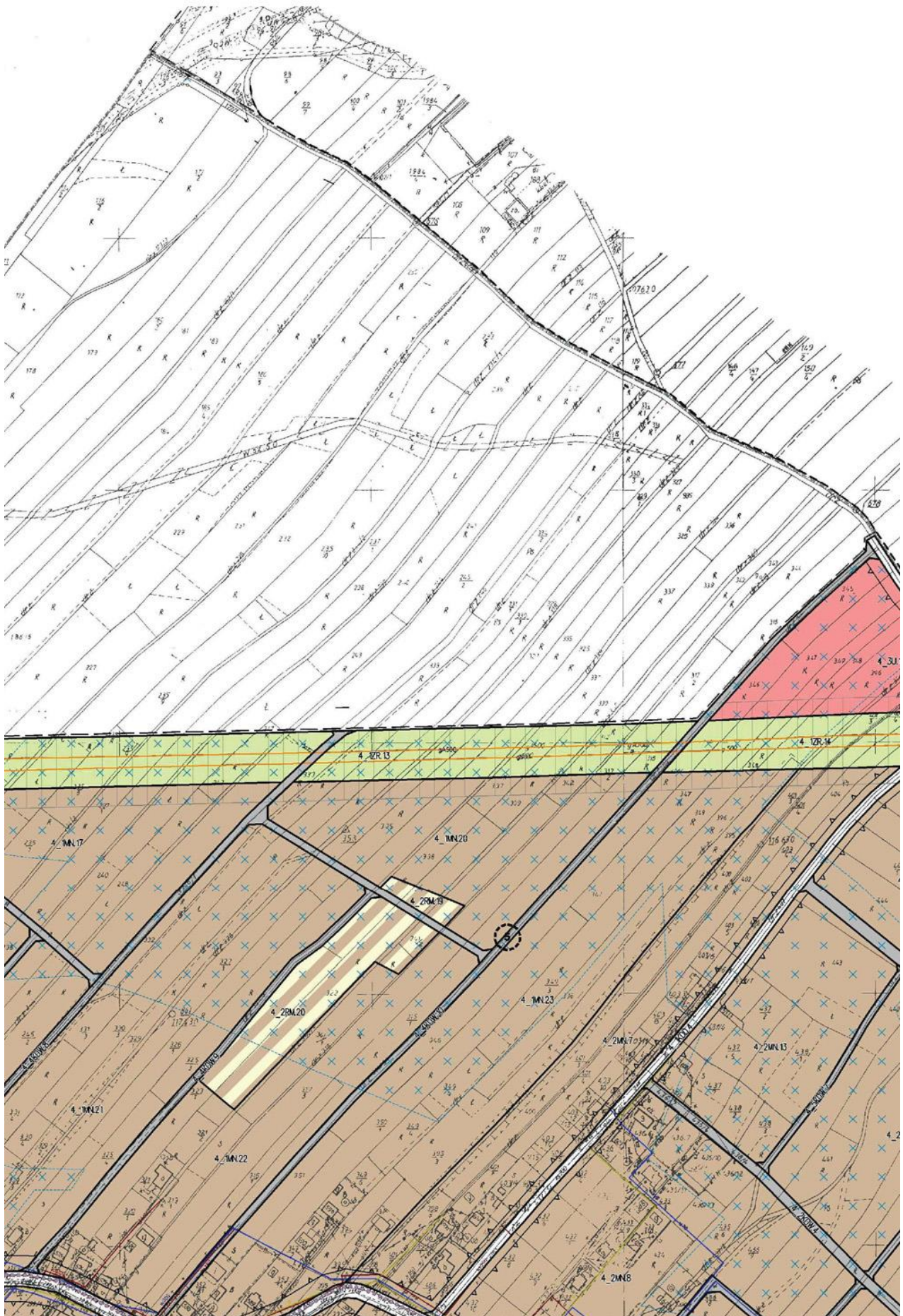

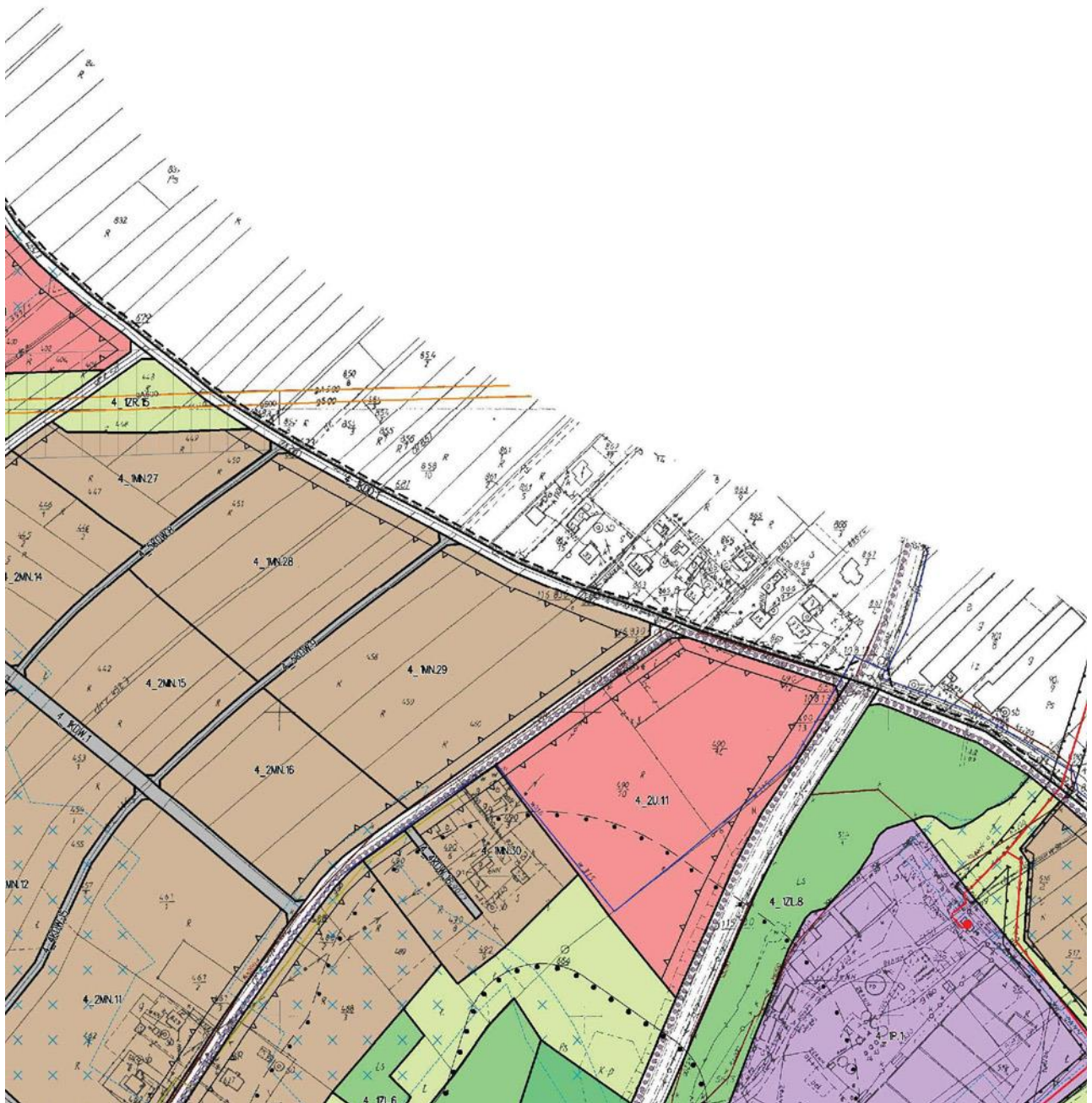



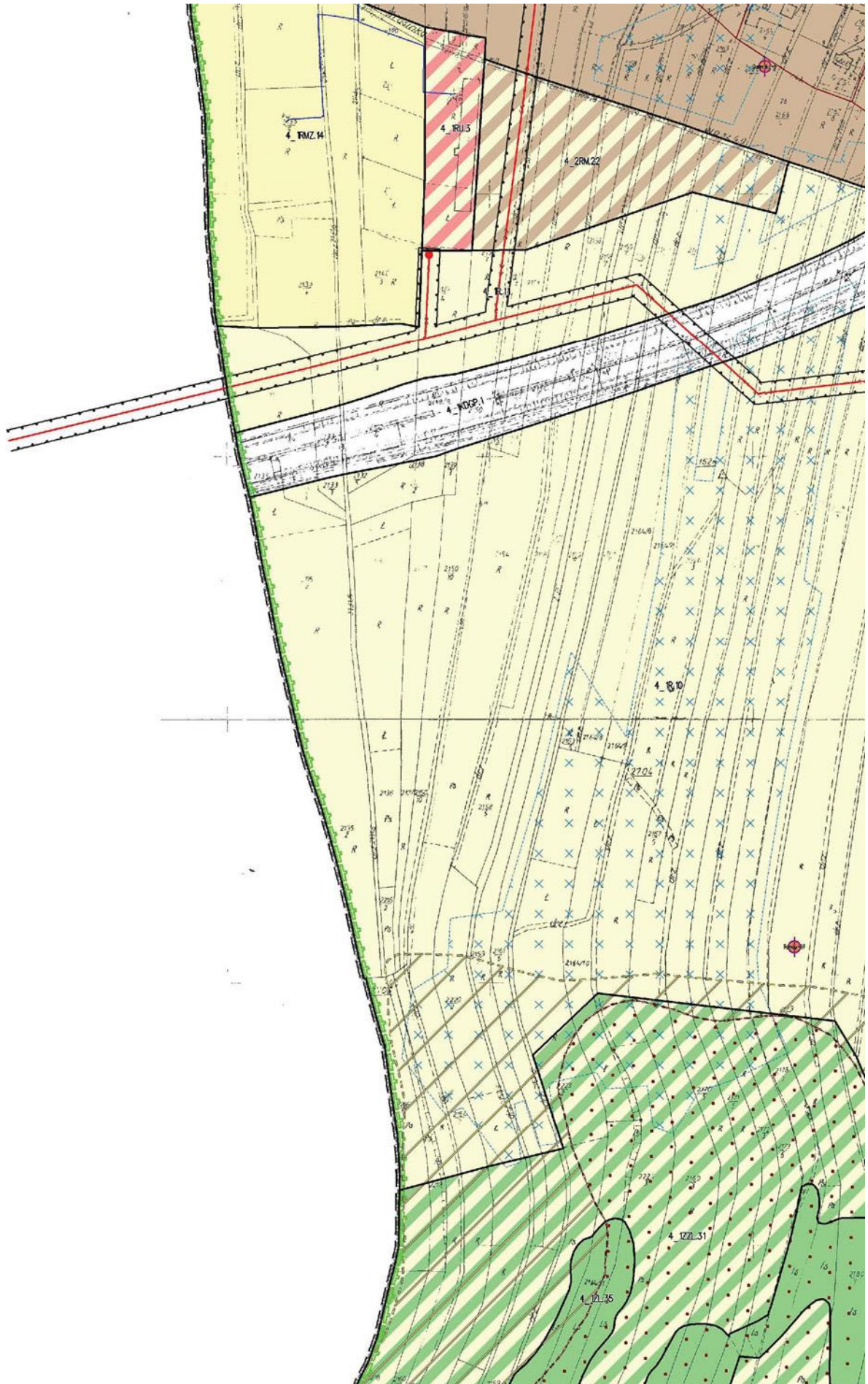

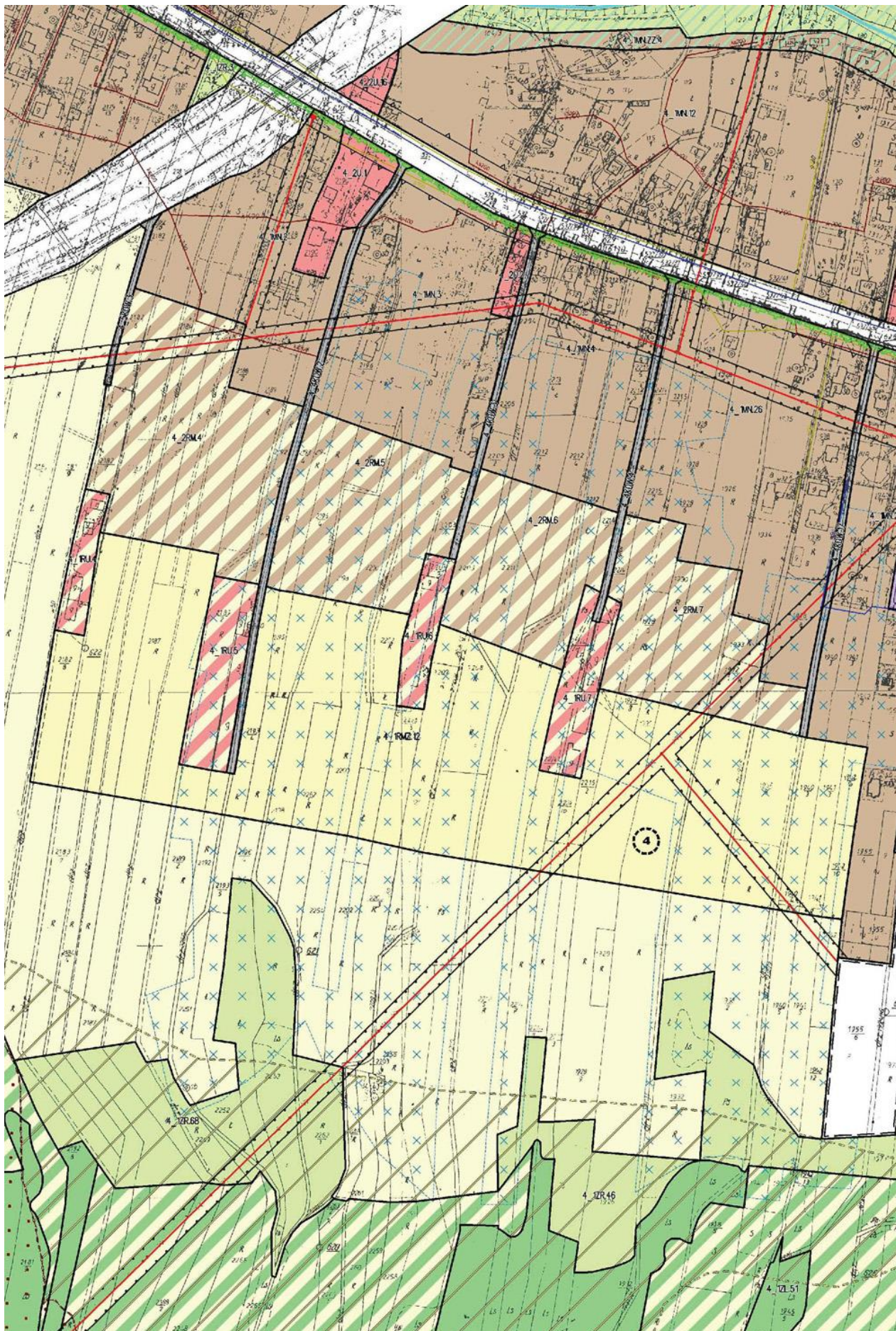

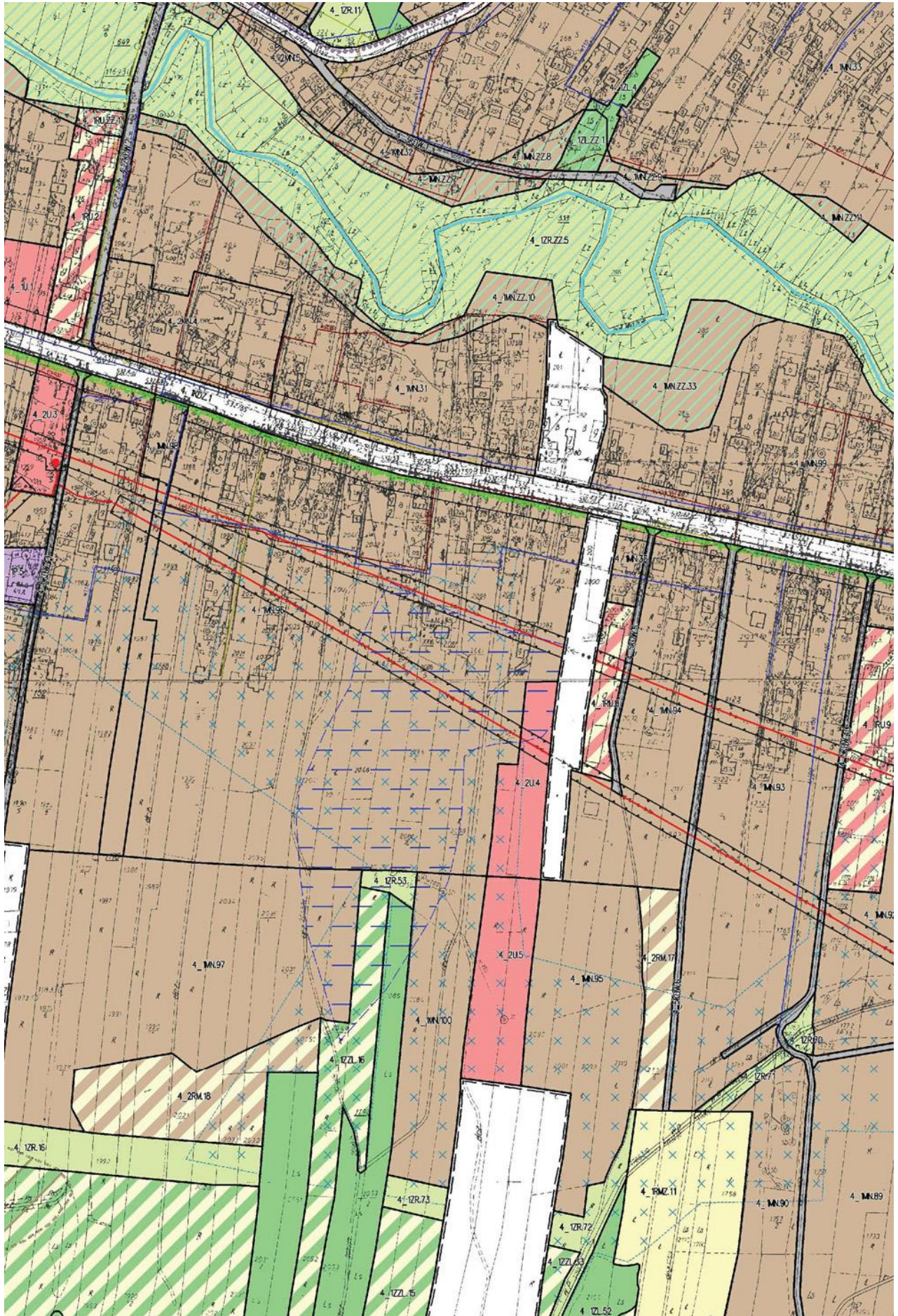

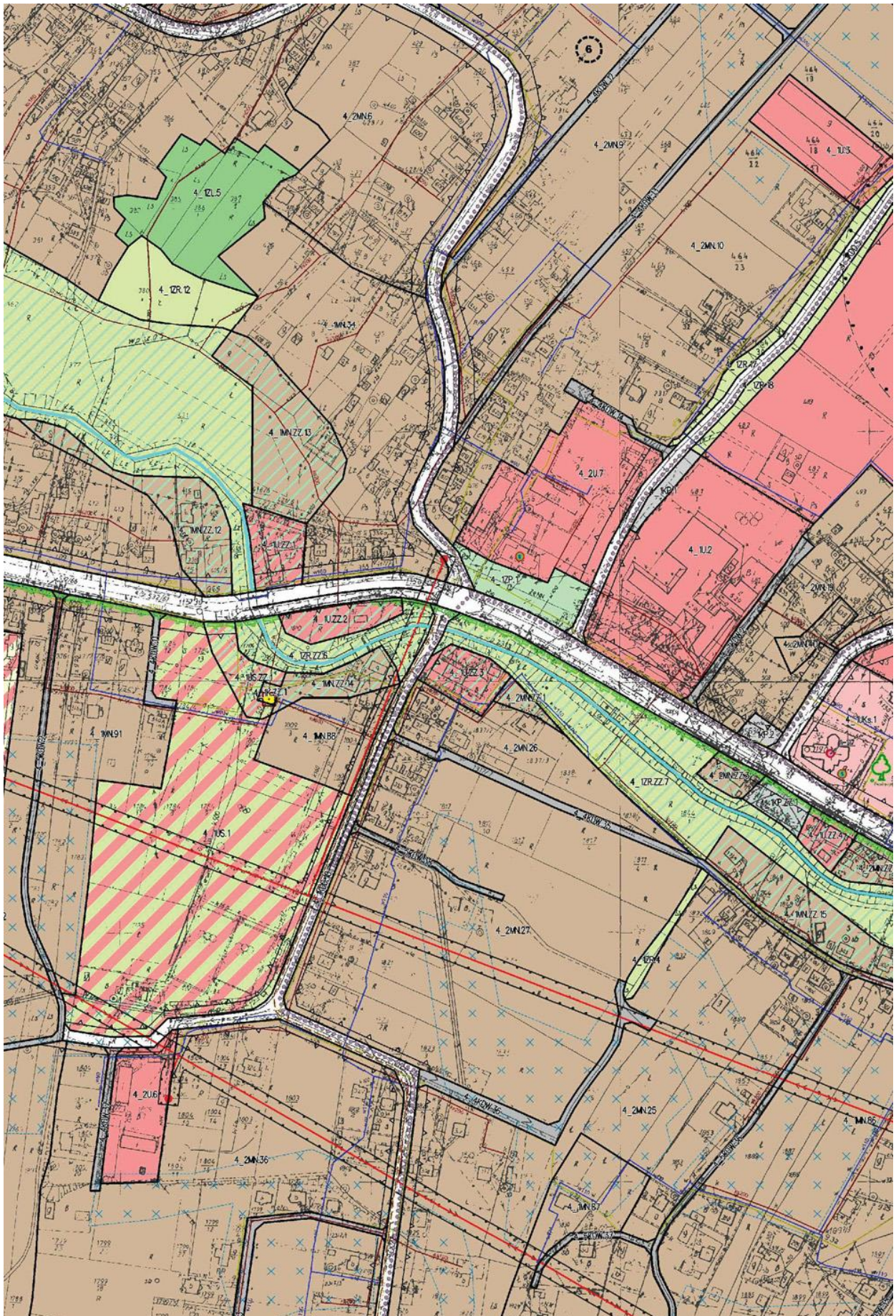

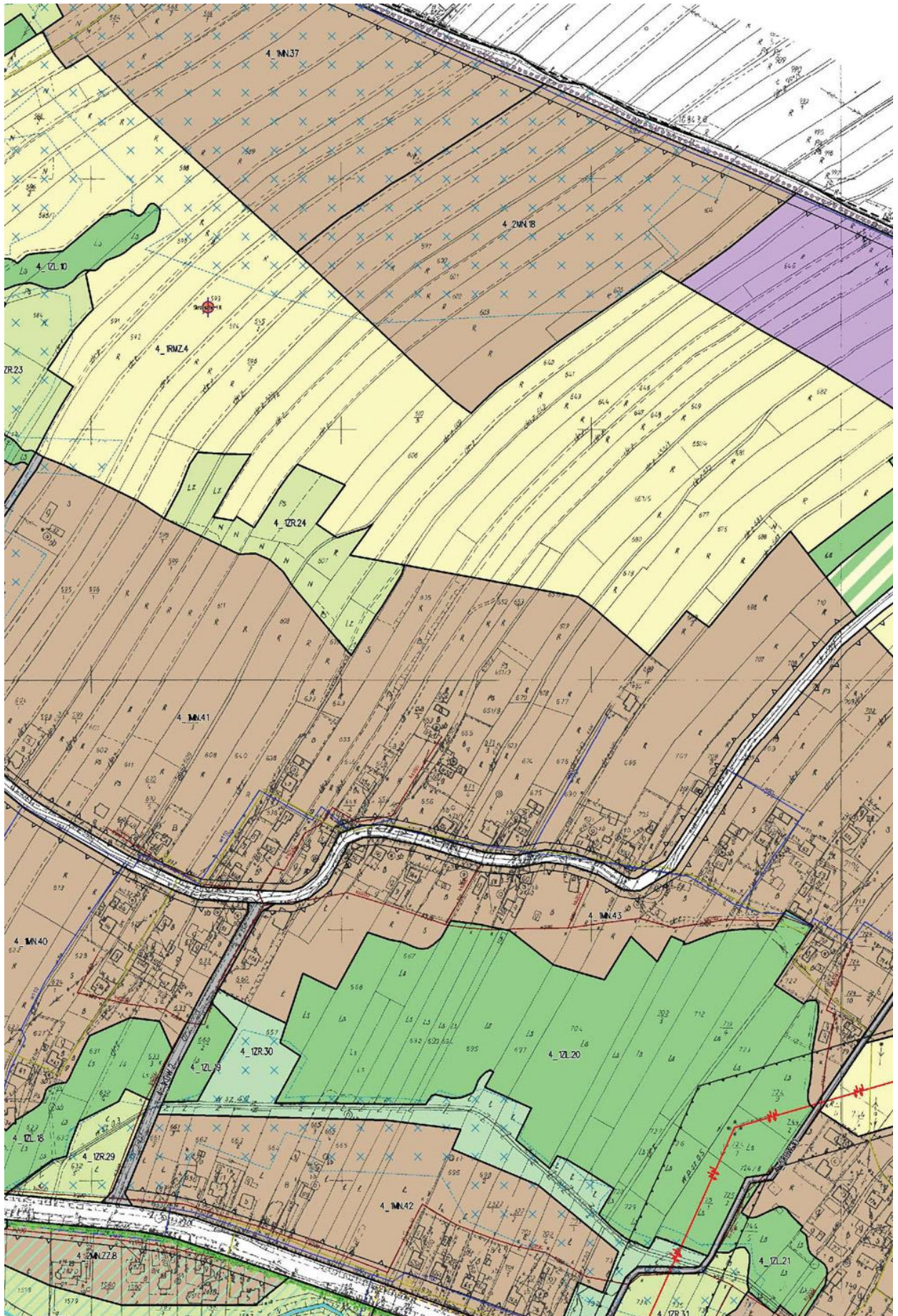

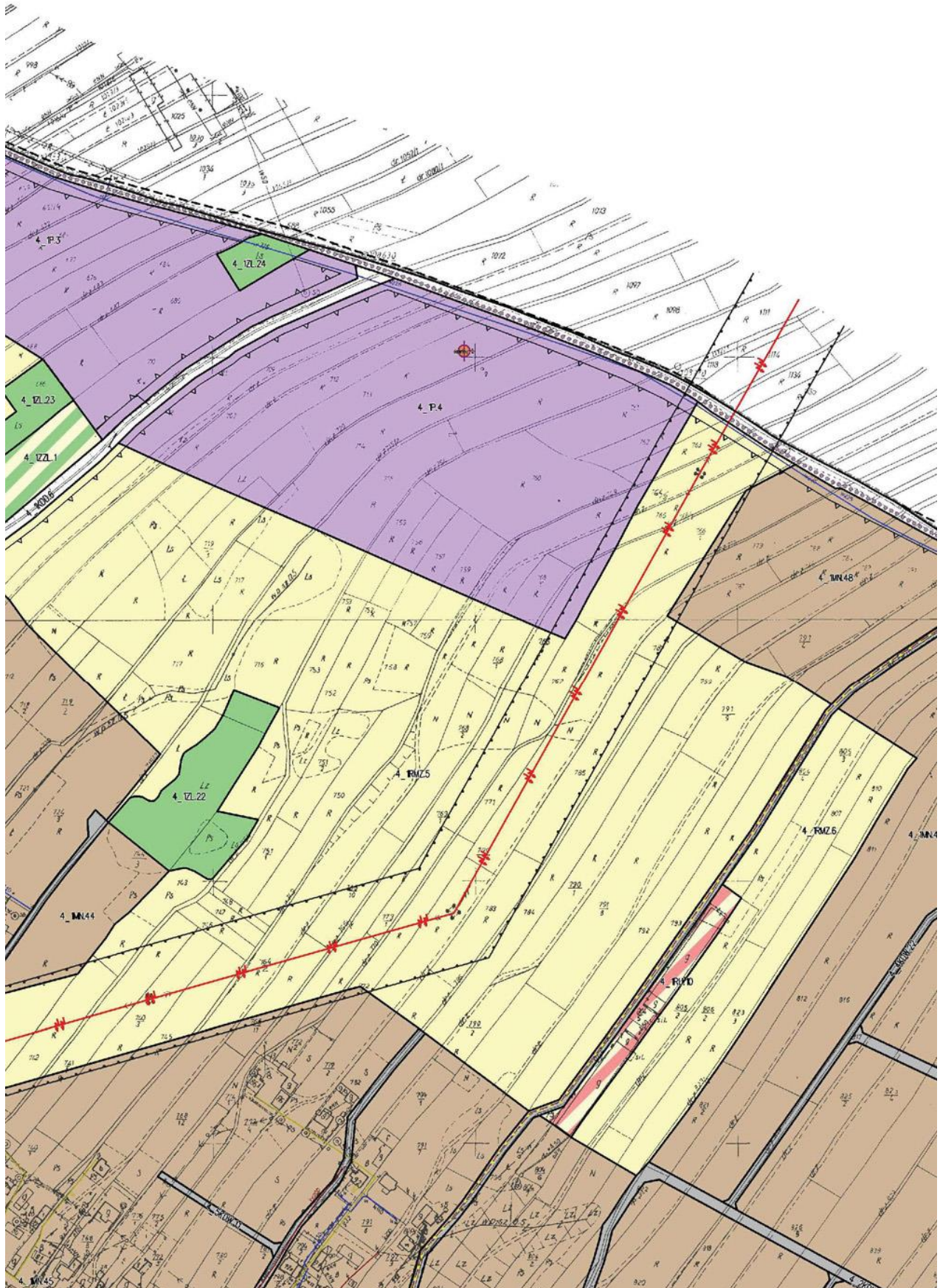

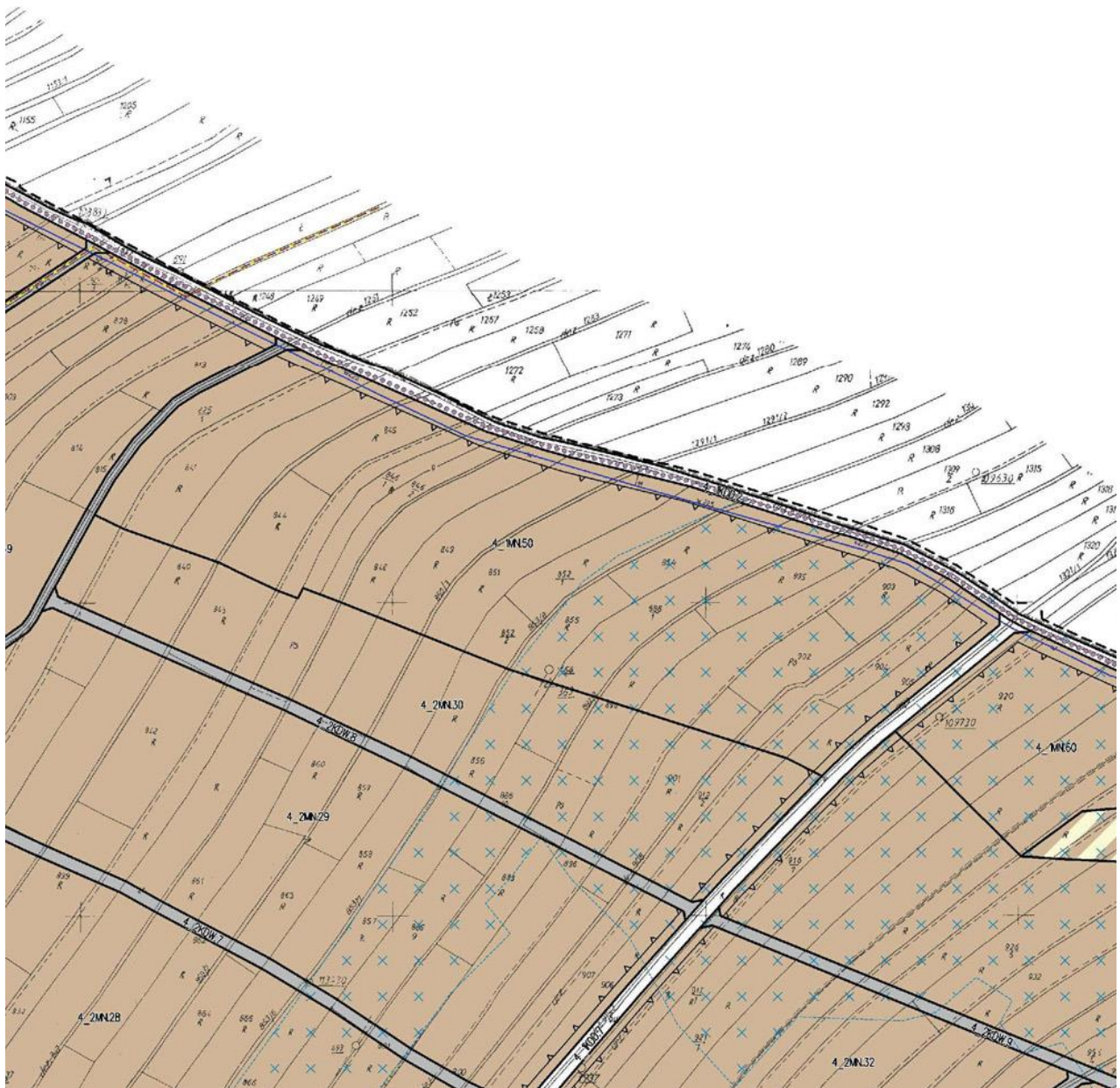

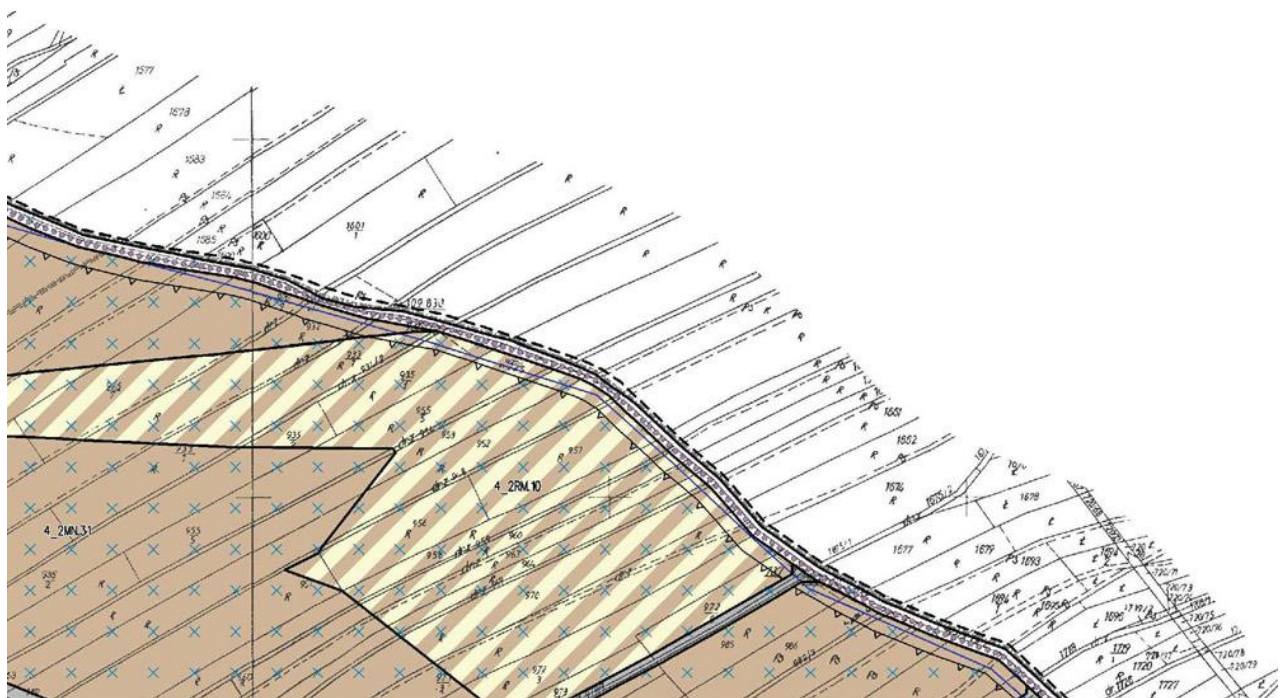



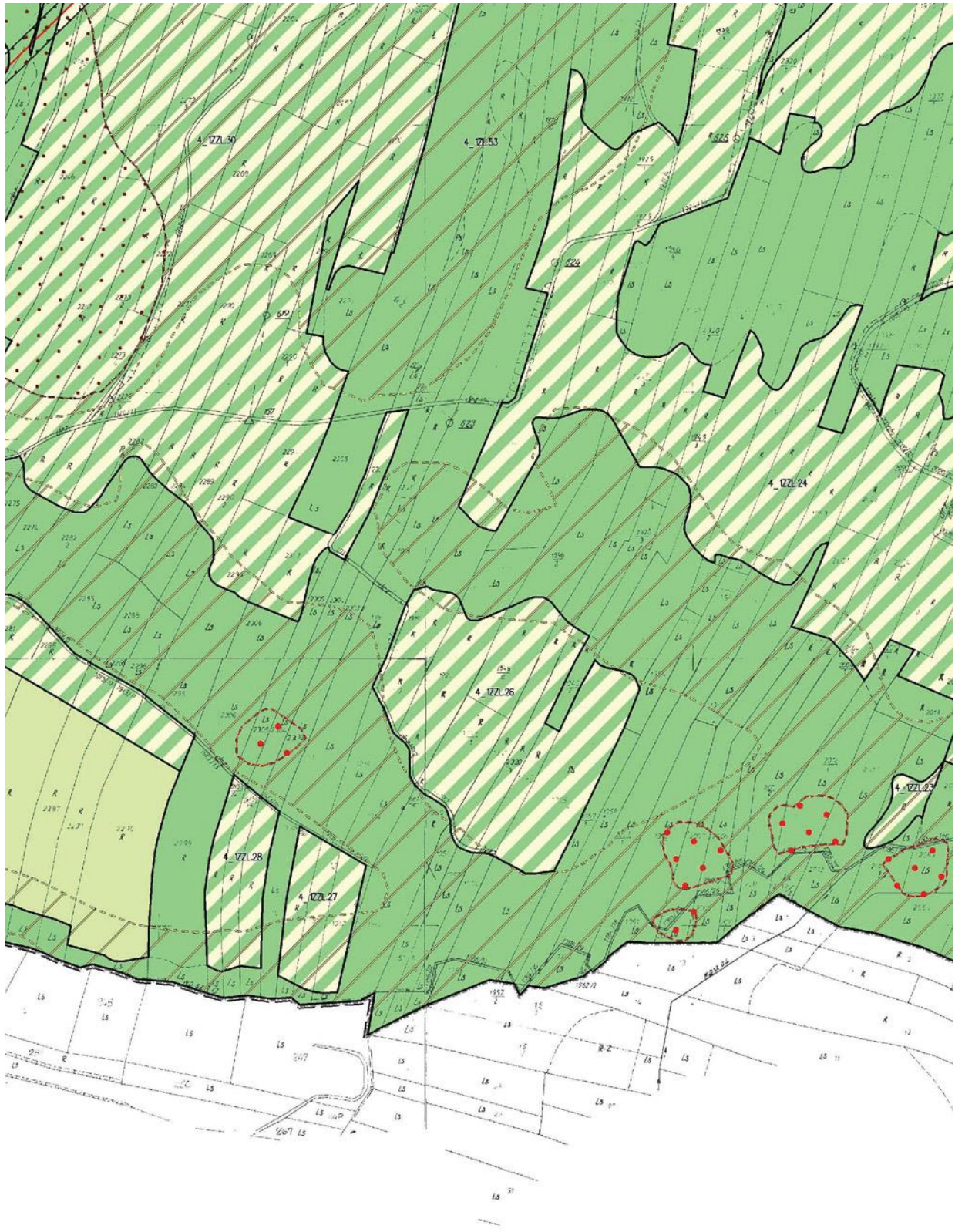

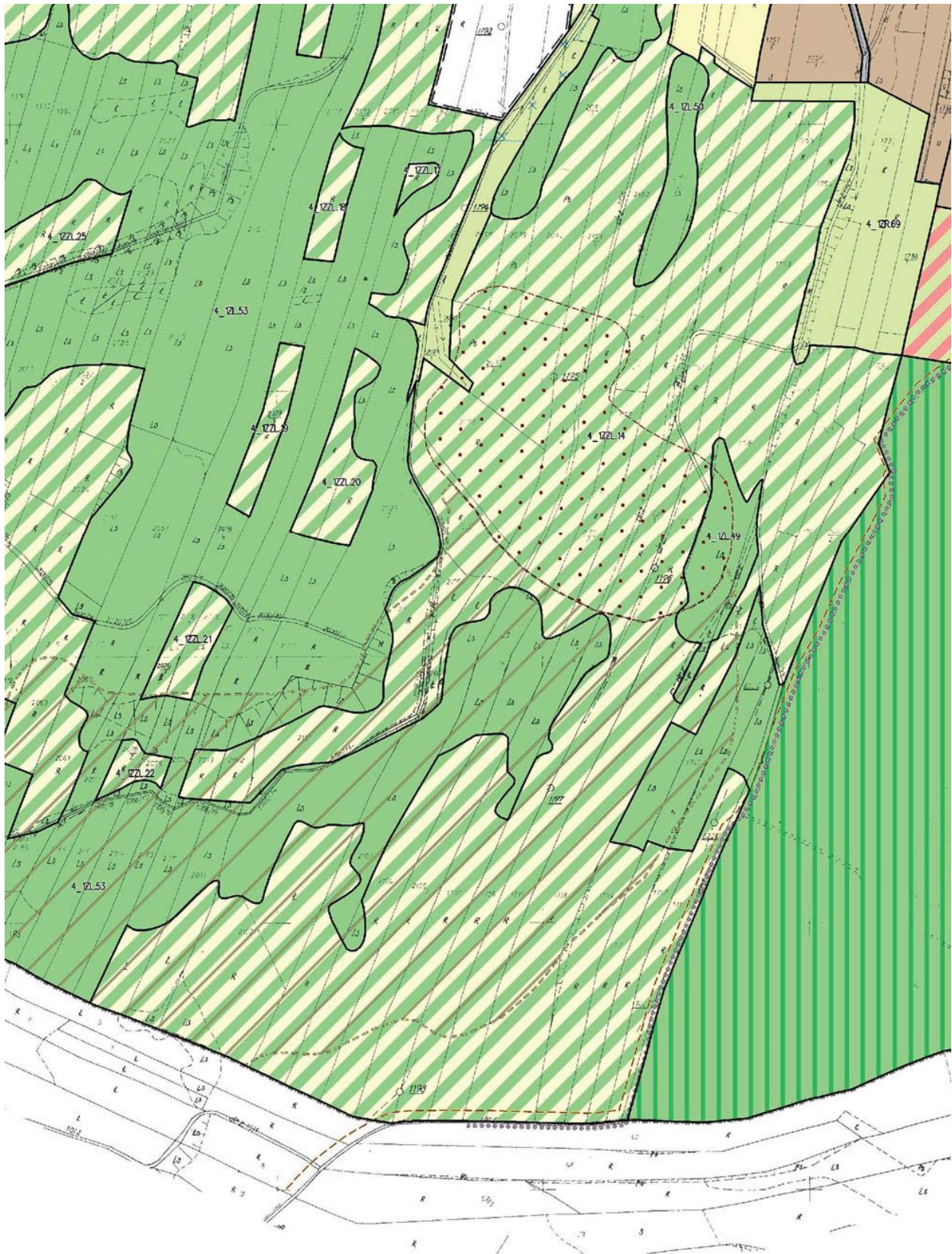

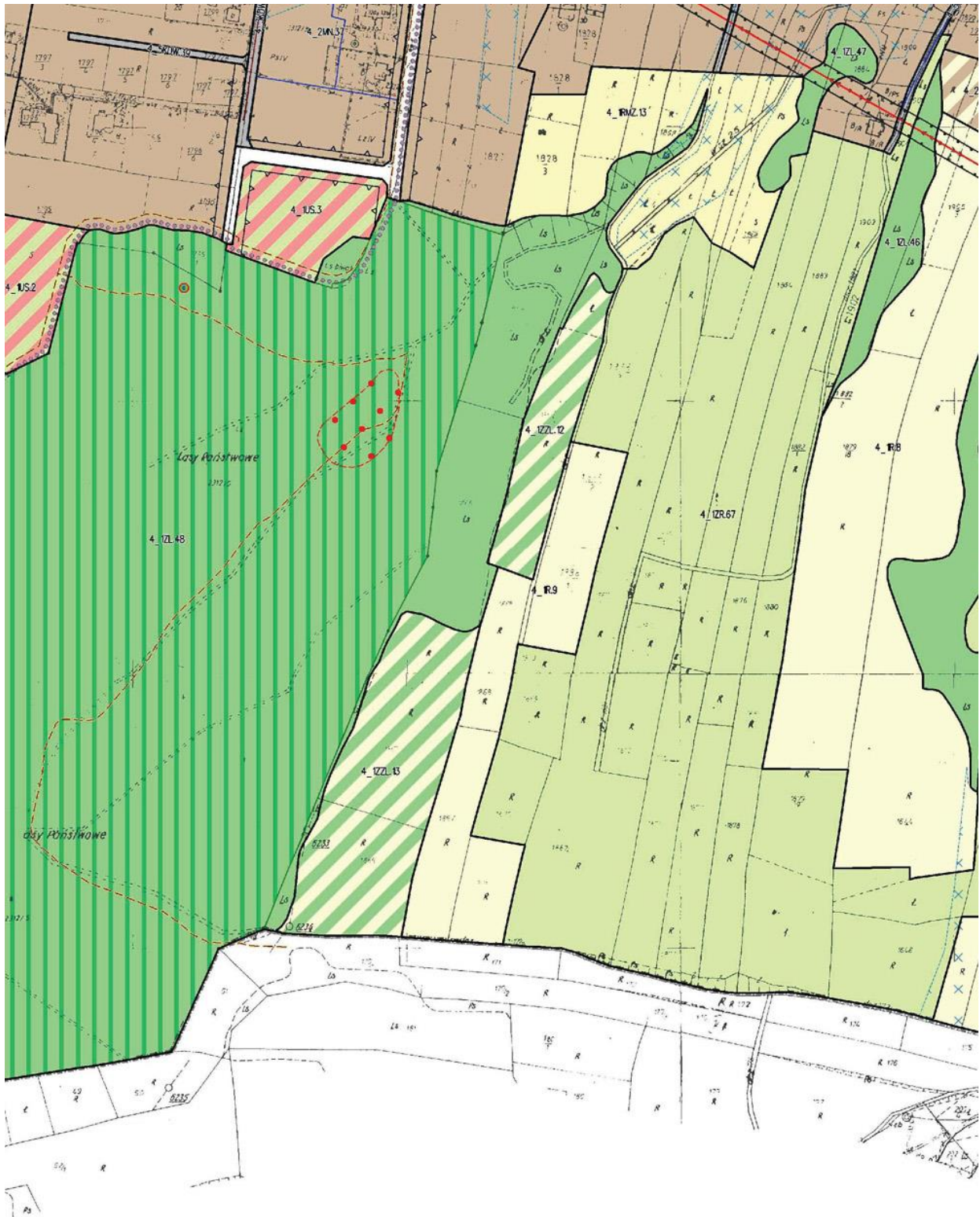

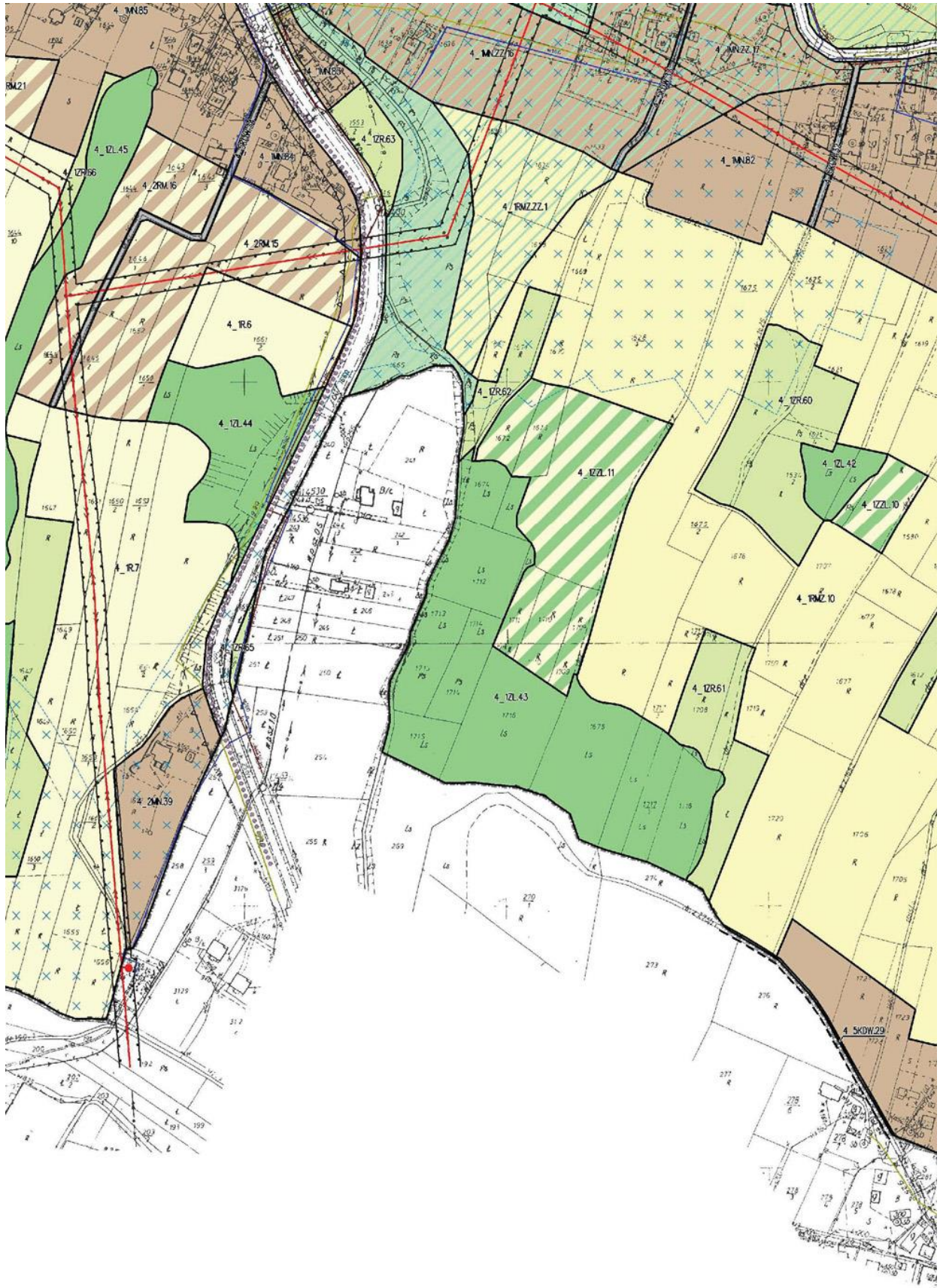

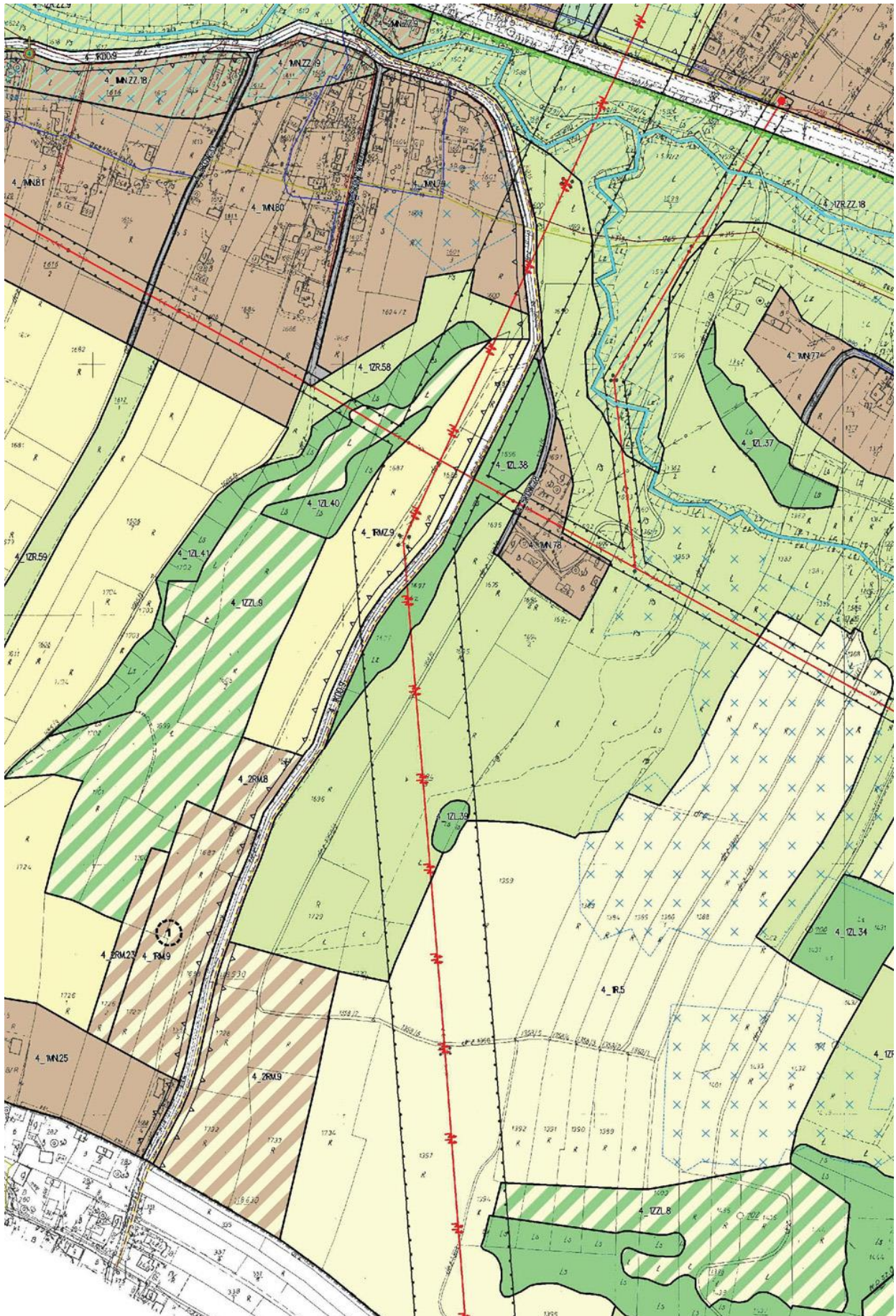

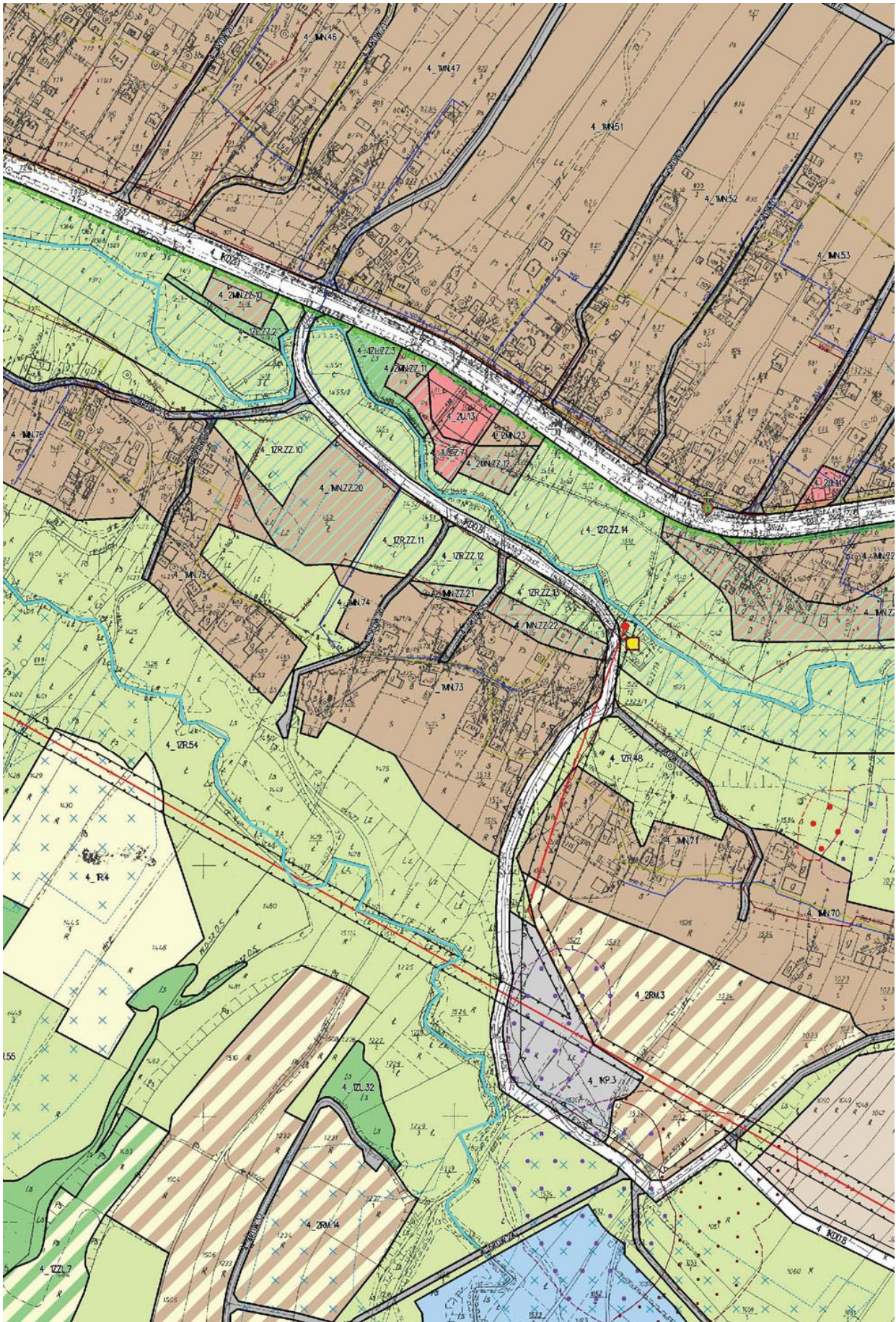

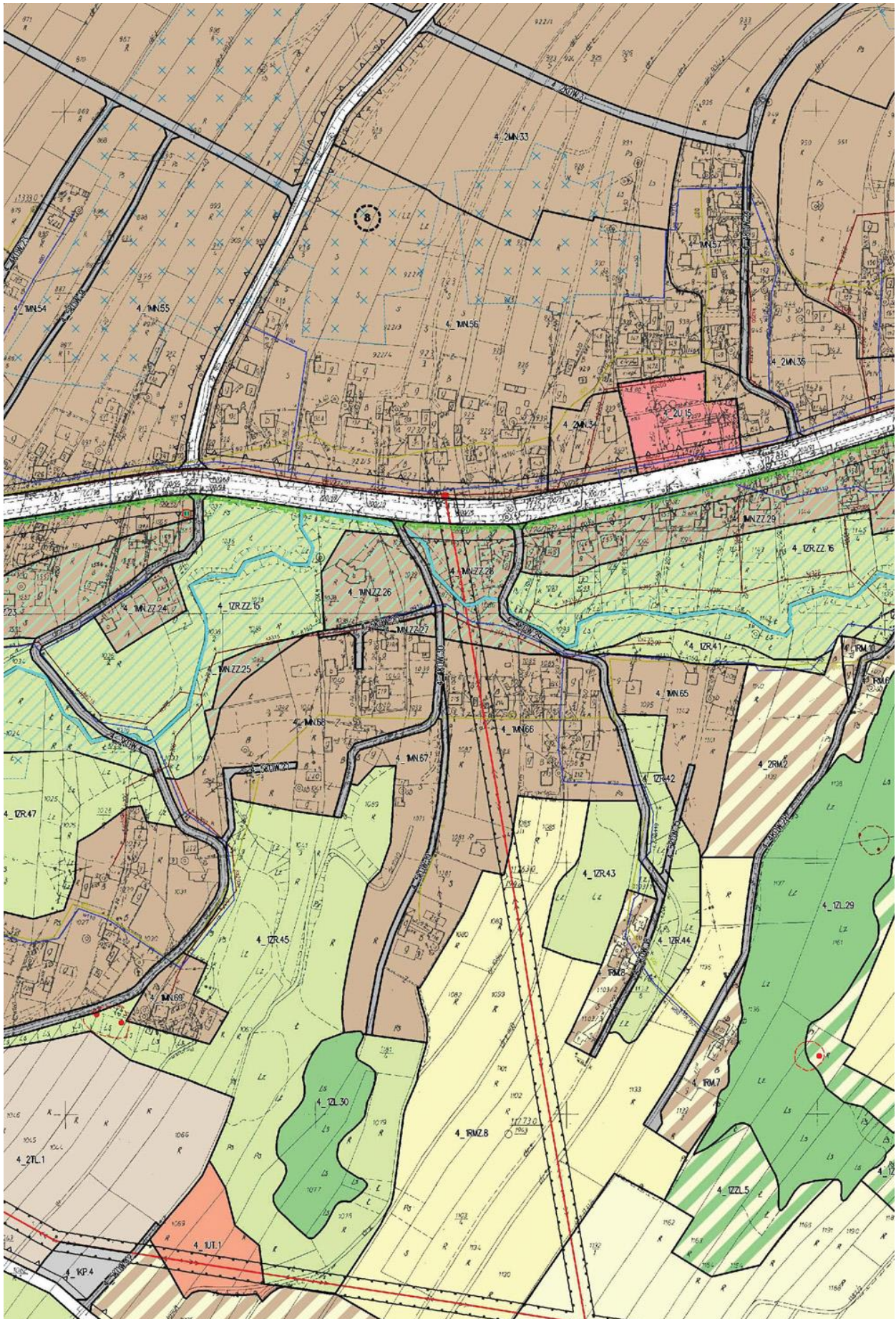

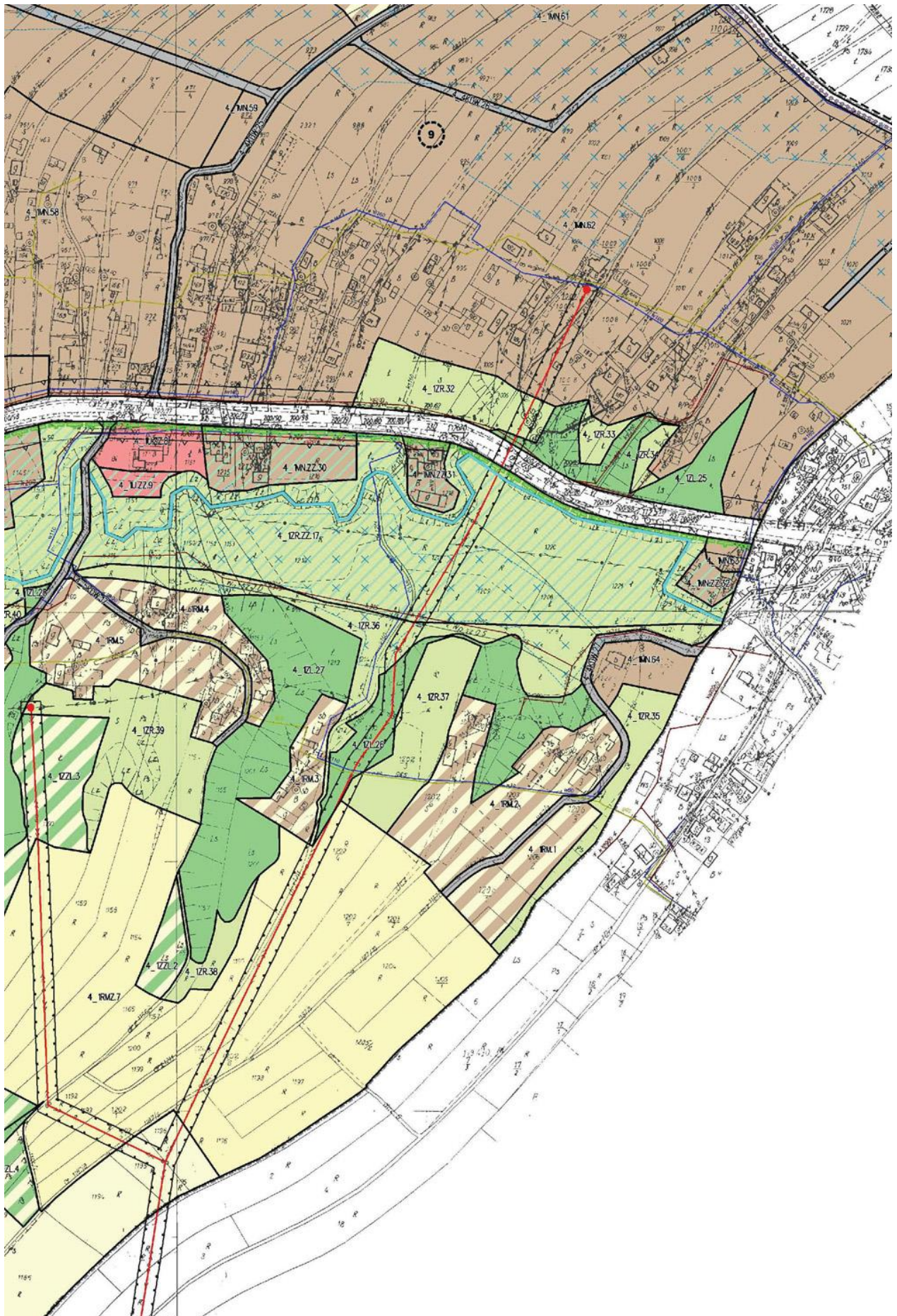

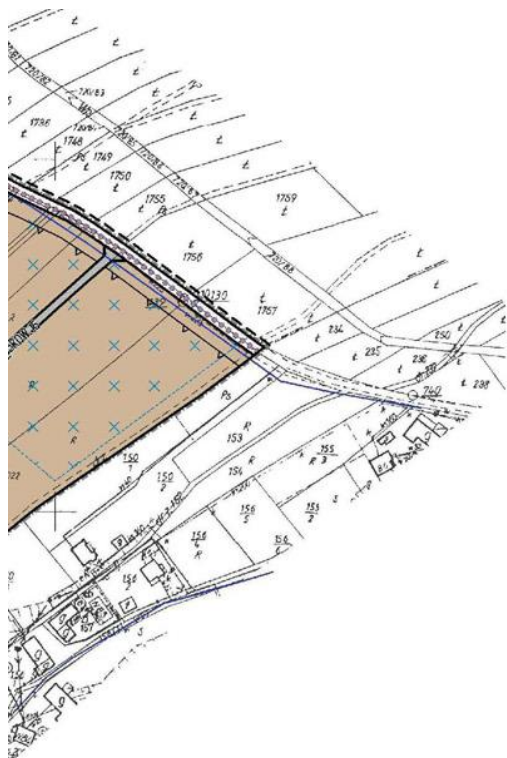





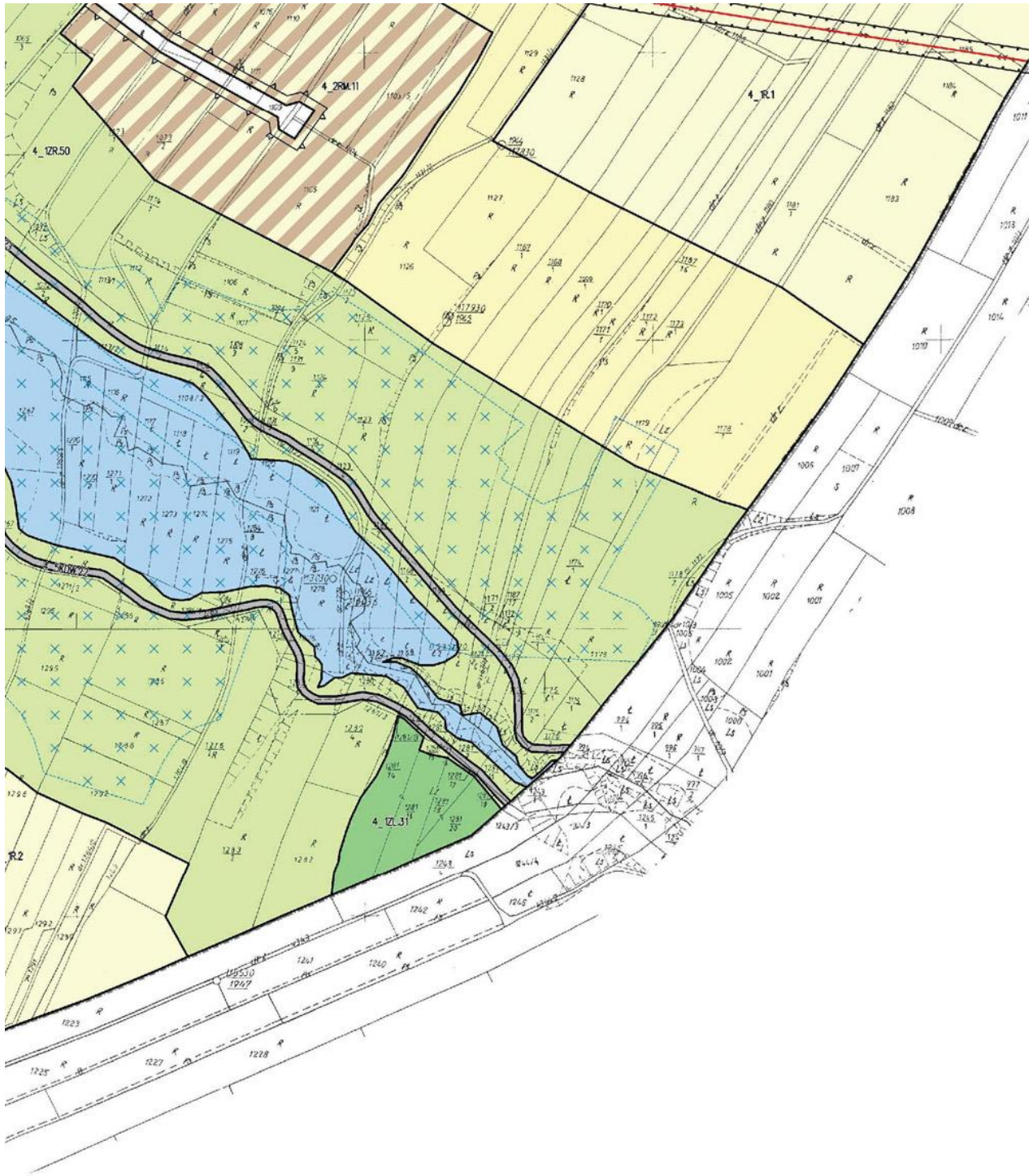

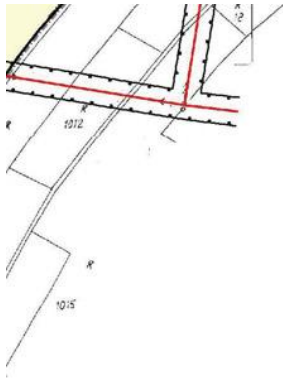

Załącznik nr 2 do uchwały Nr XXIII/191/16
Rady Gminy Skrzyszów
z dnia 18 listopada 2016 r.

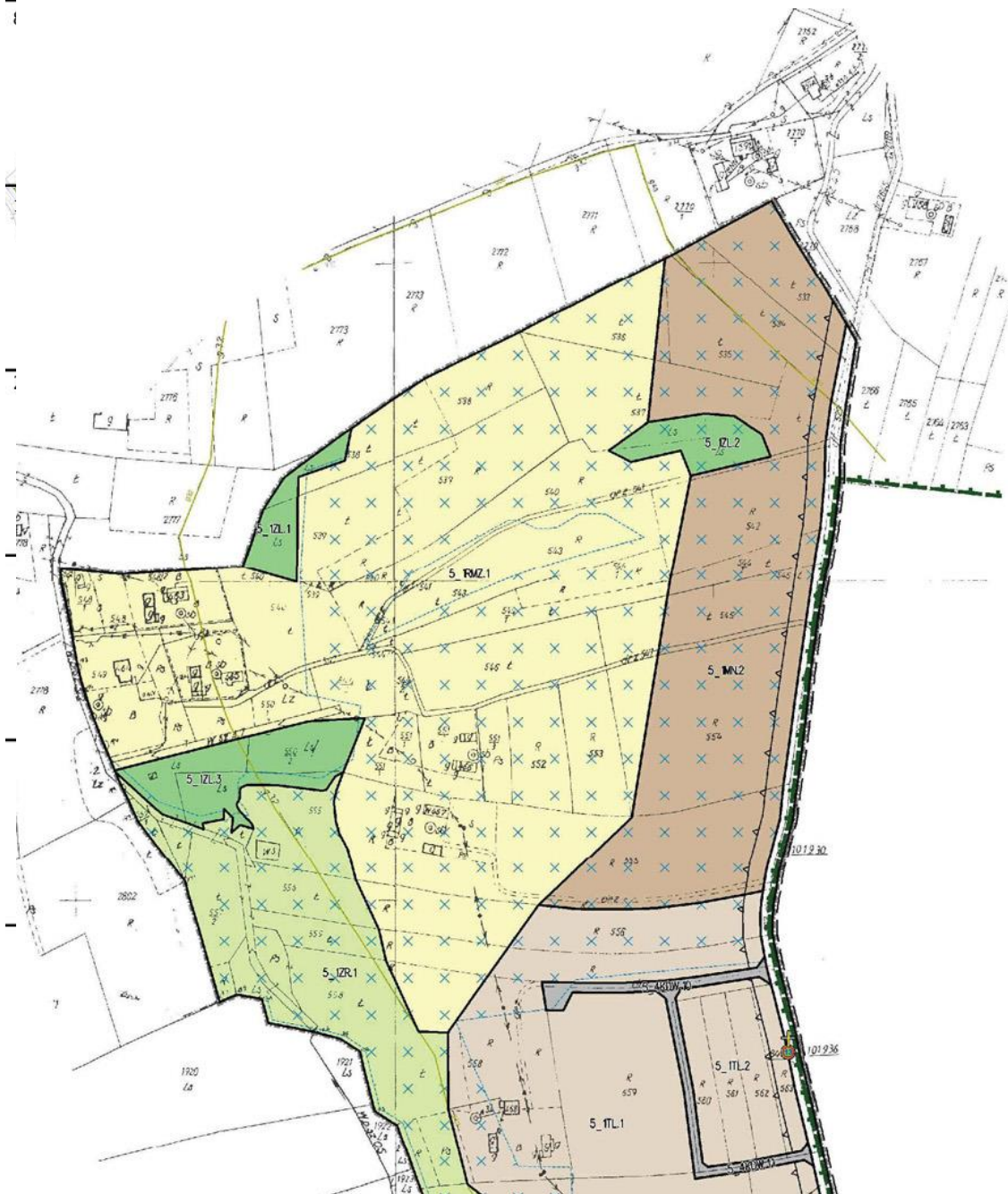

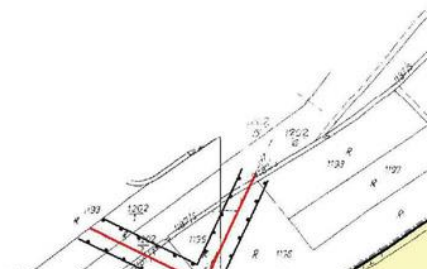



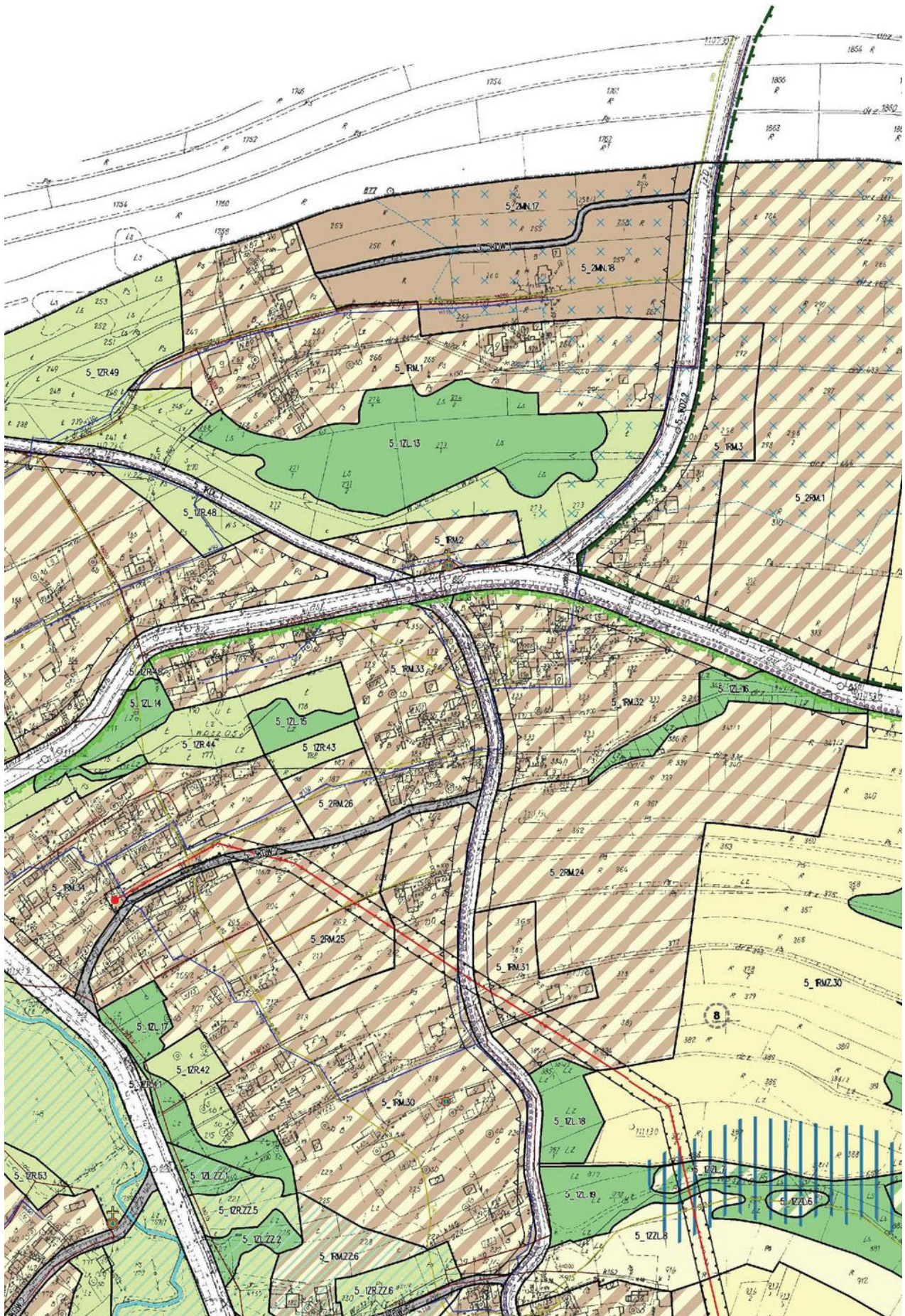

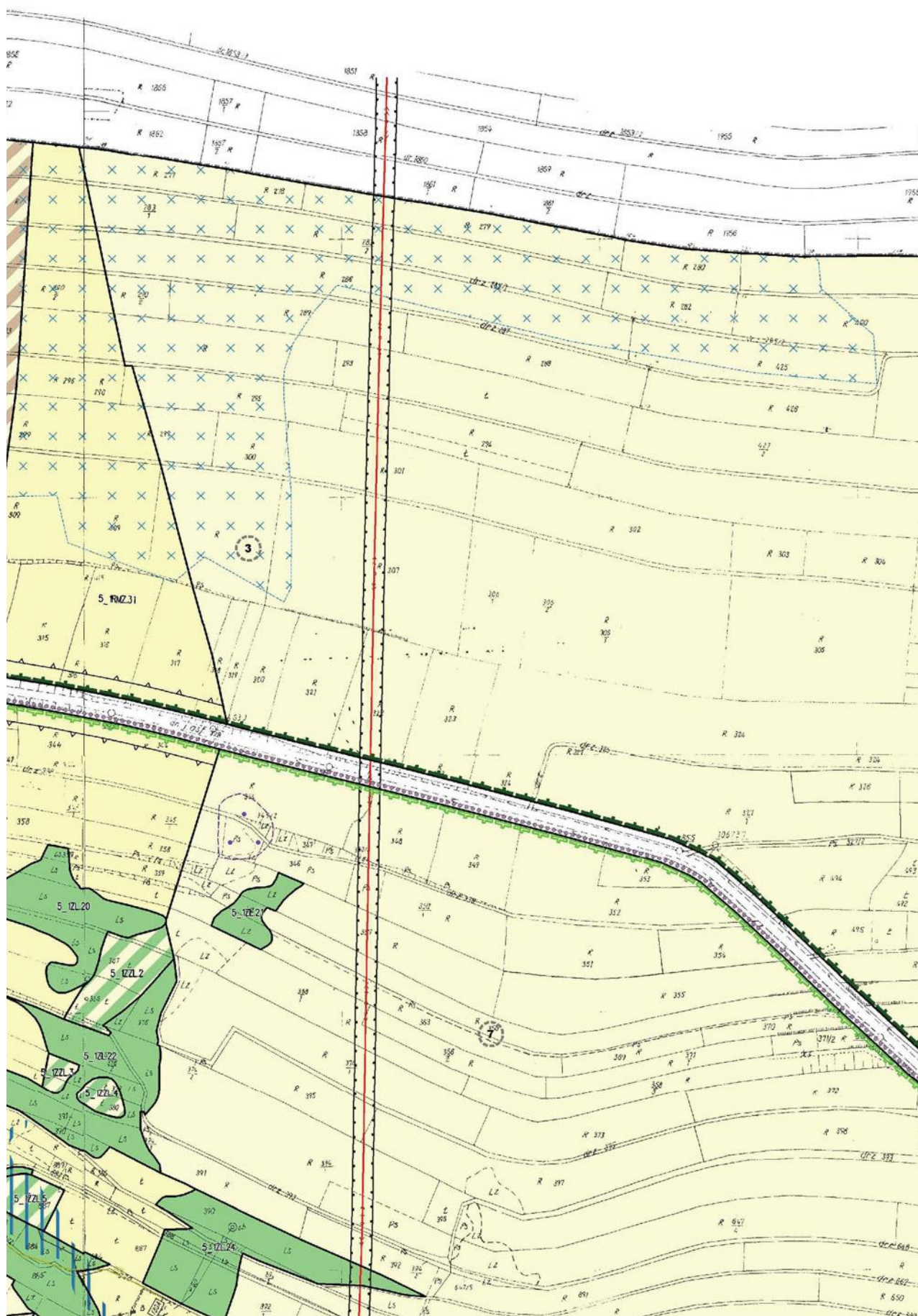

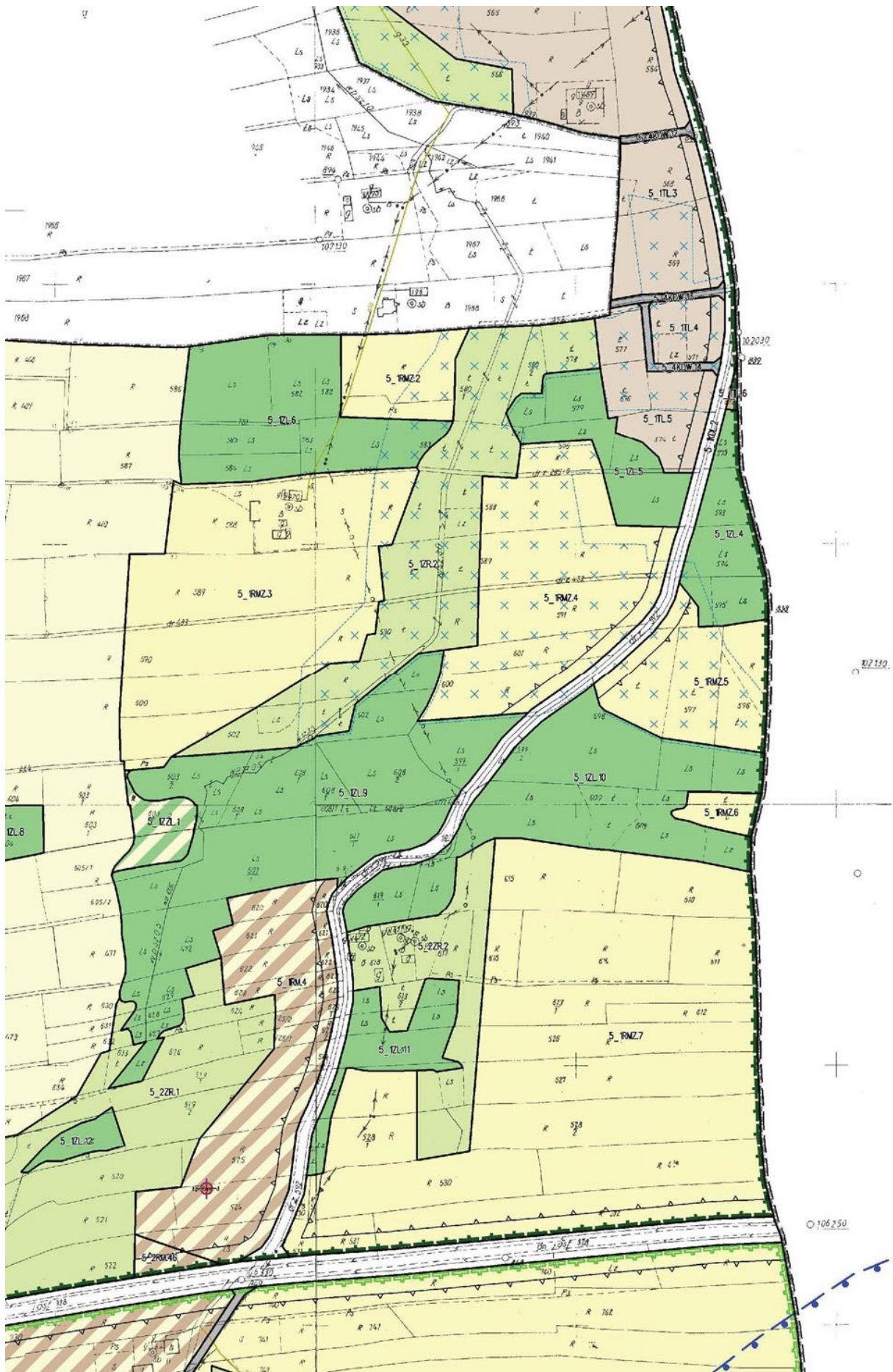

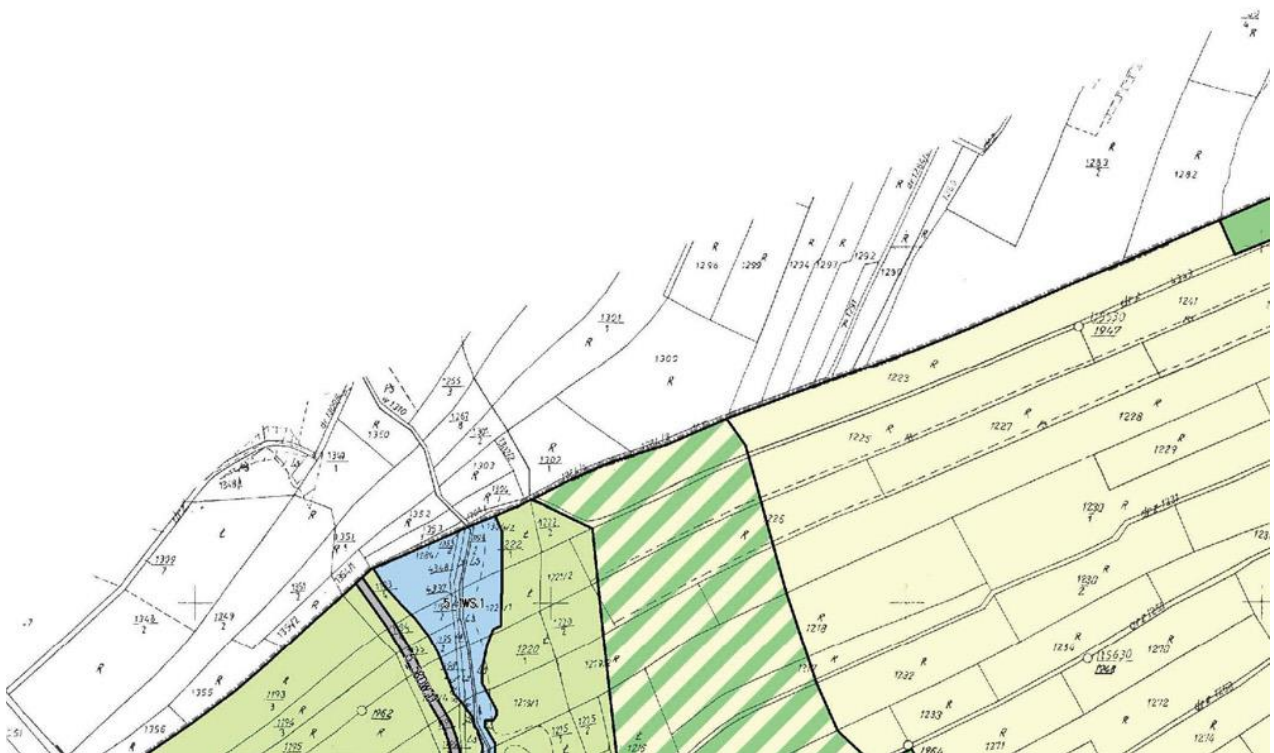



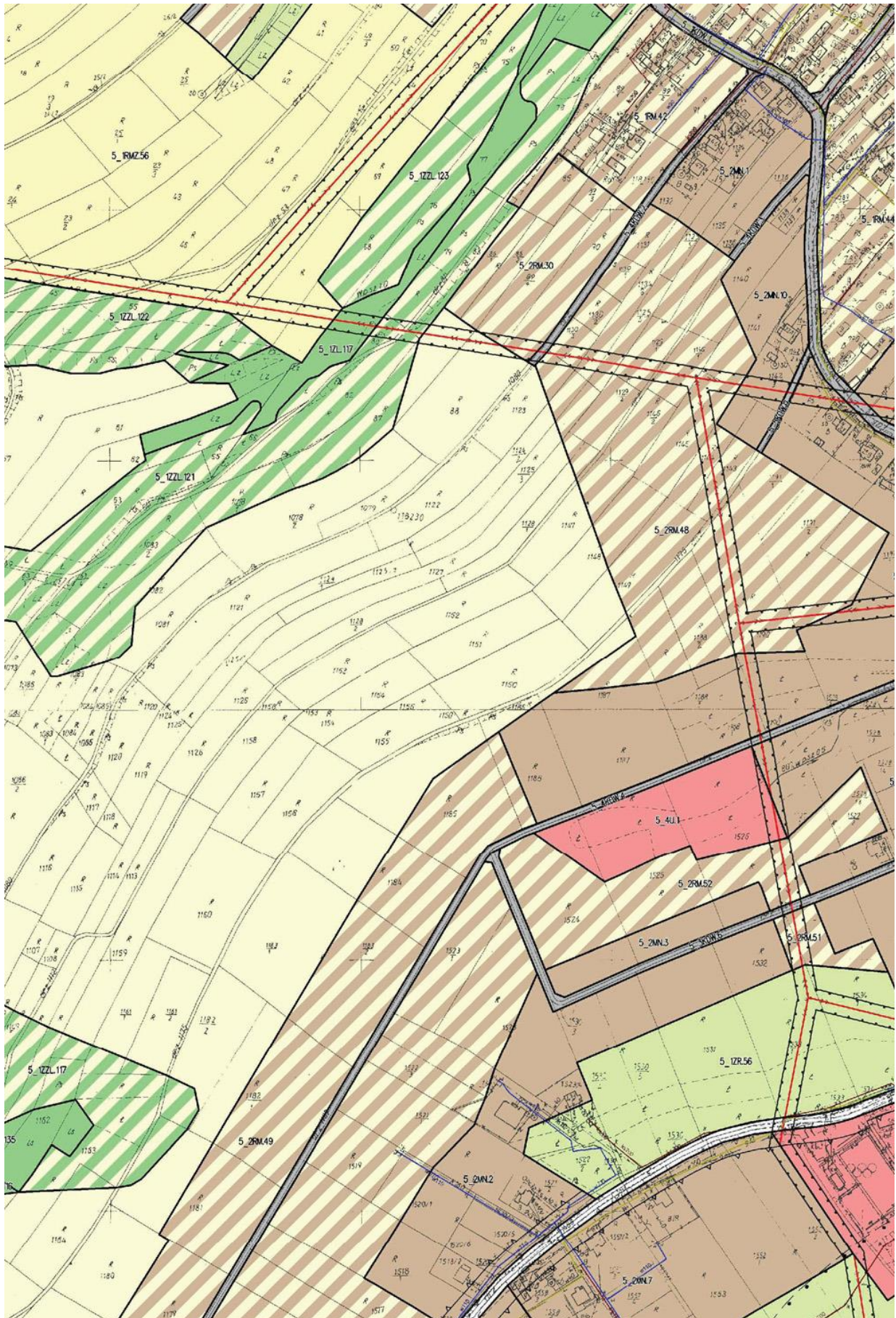

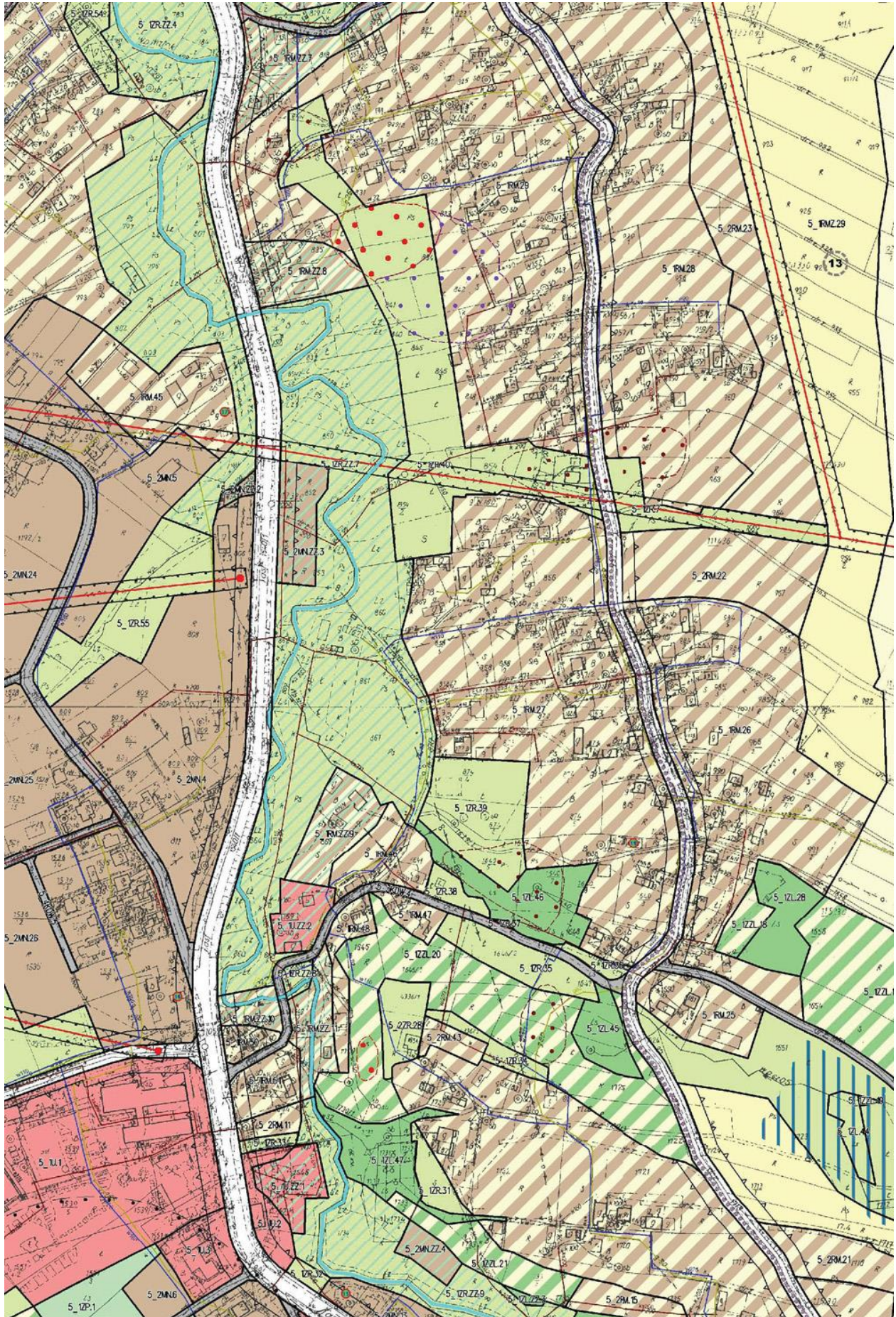

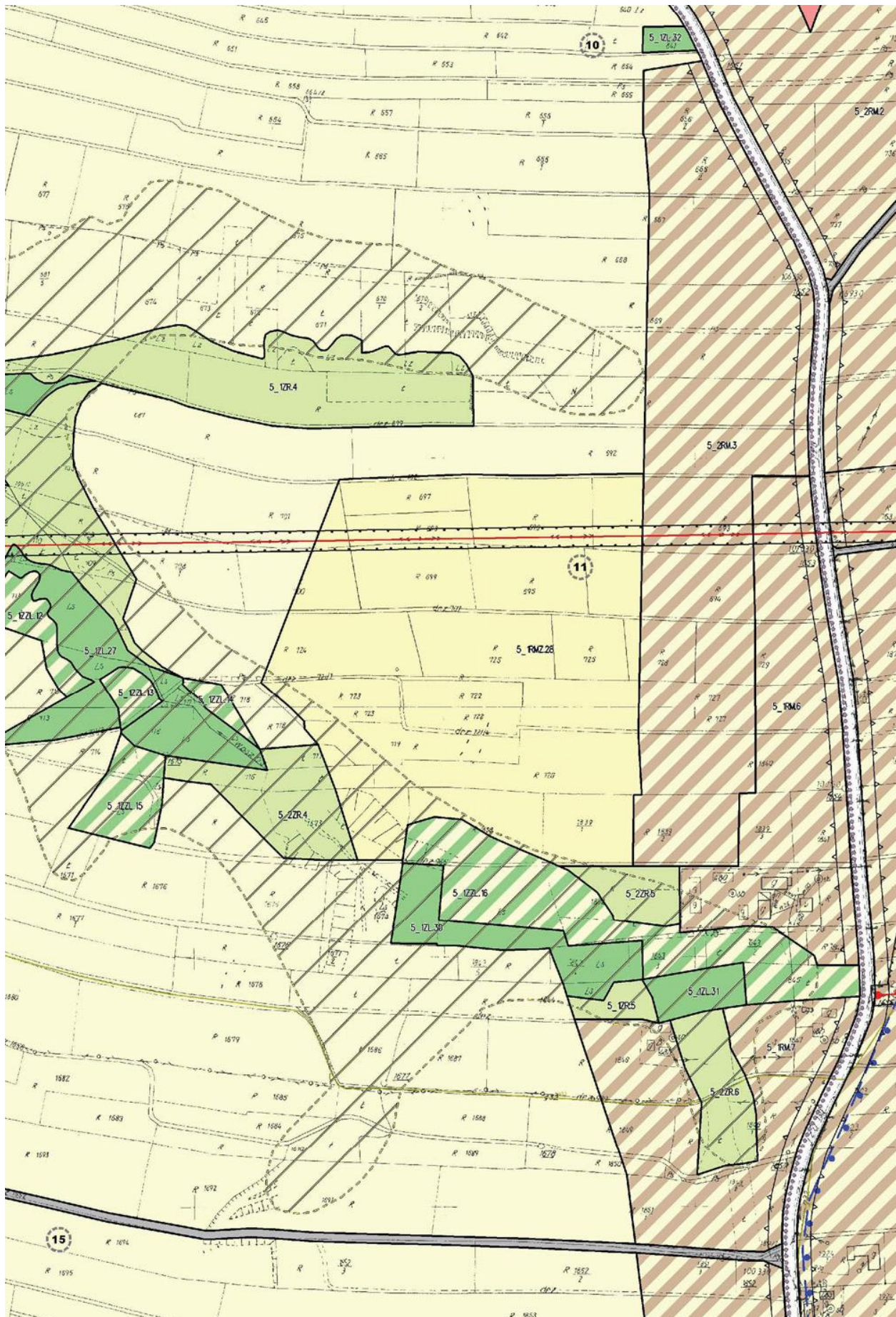

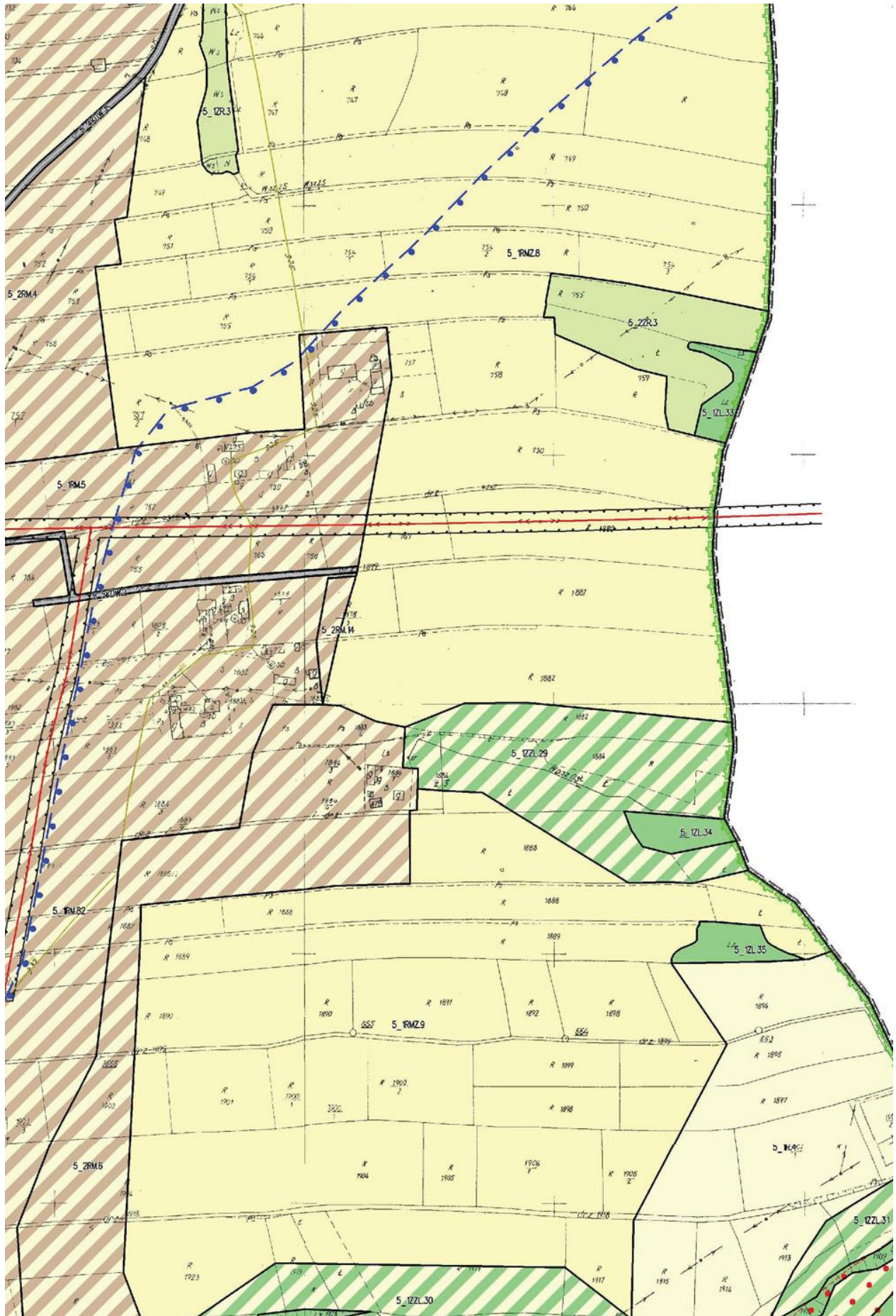



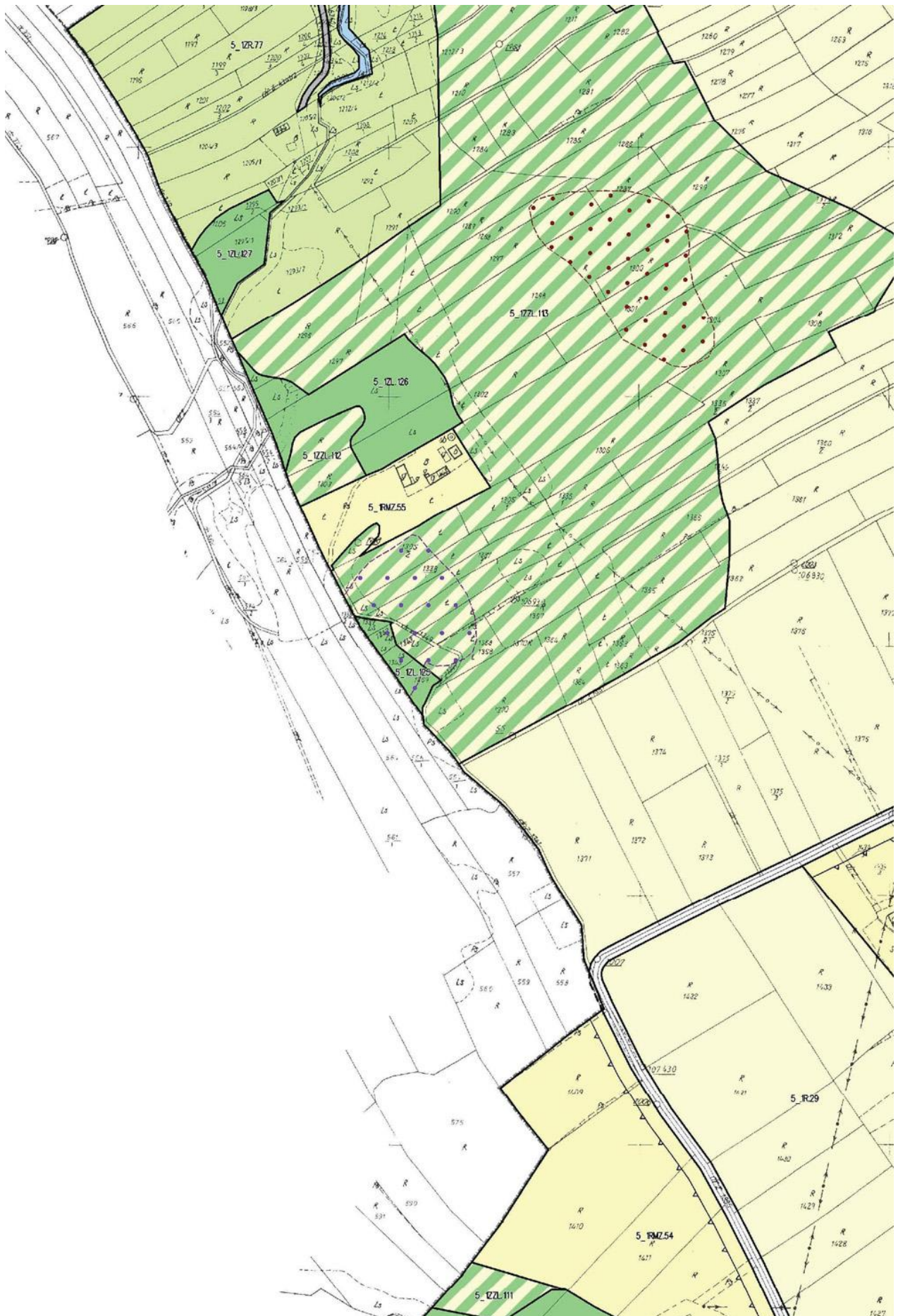

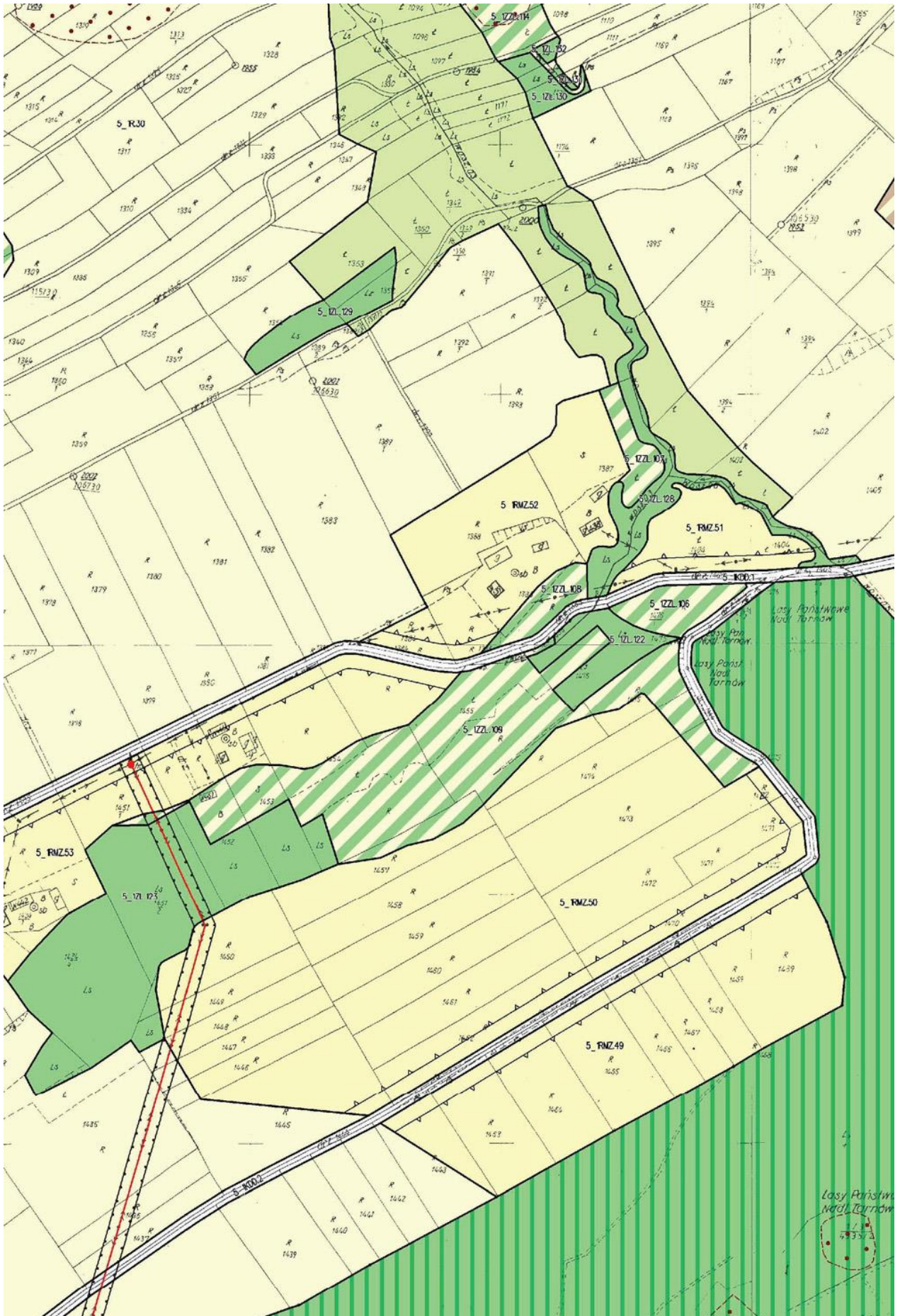

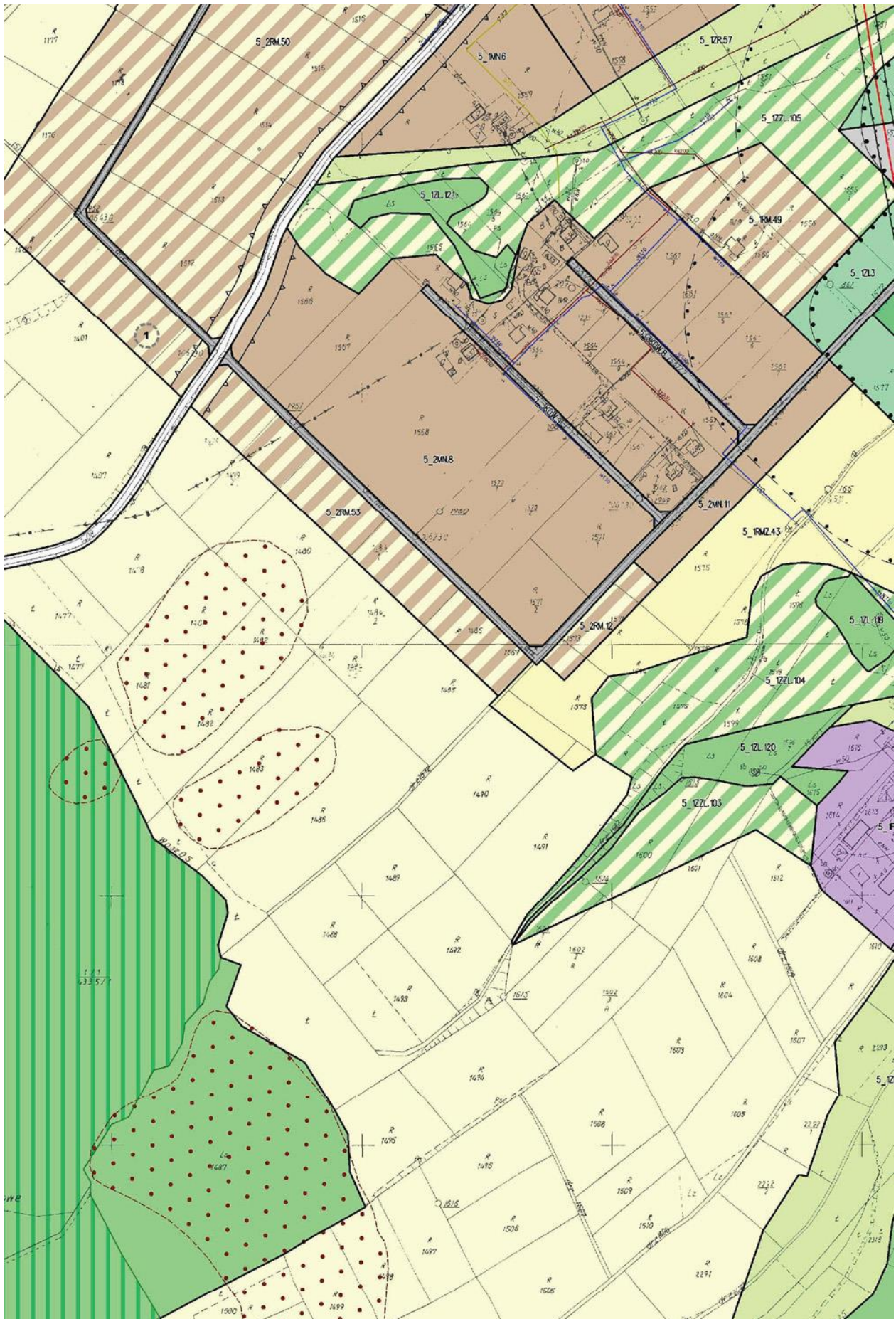

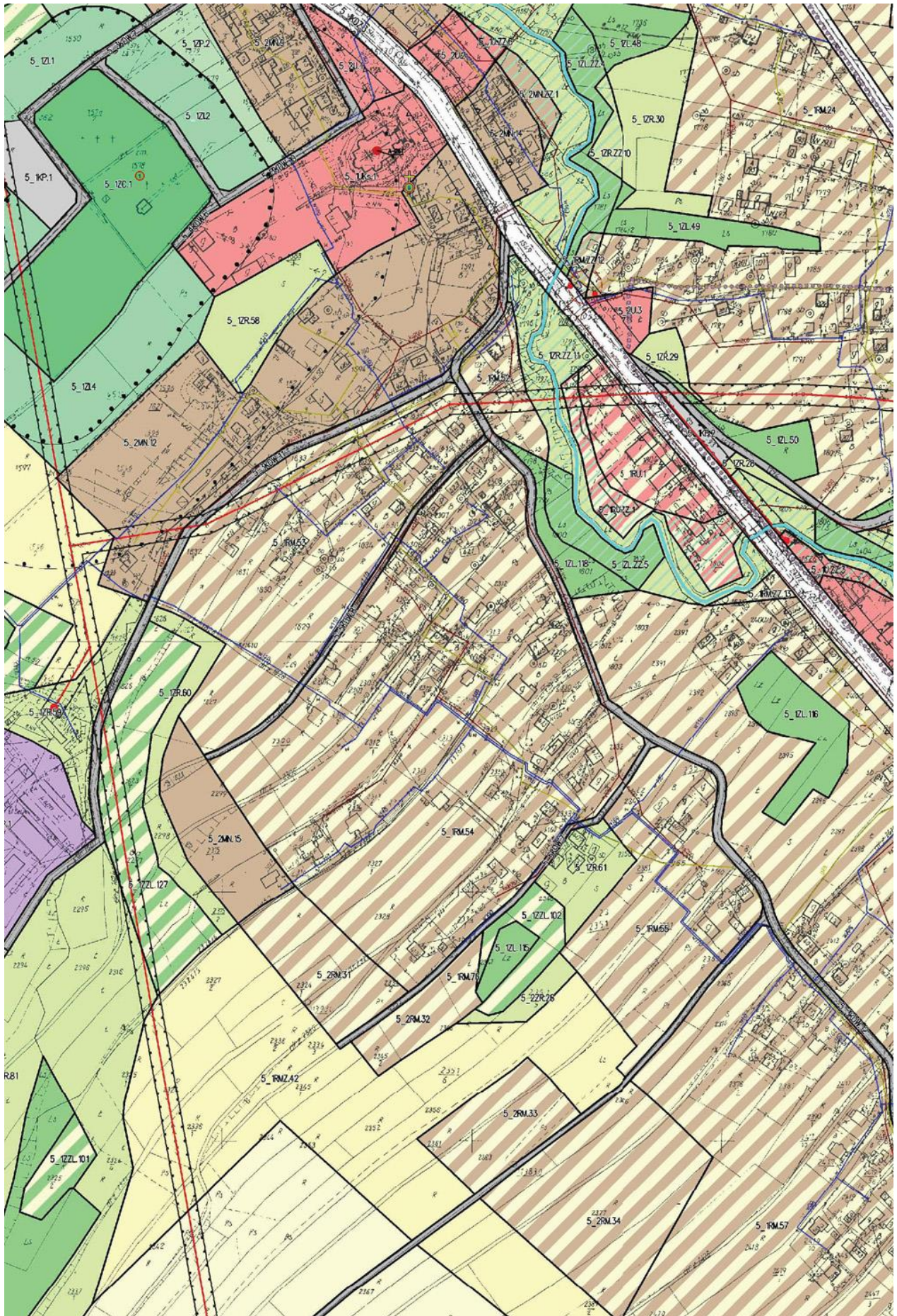

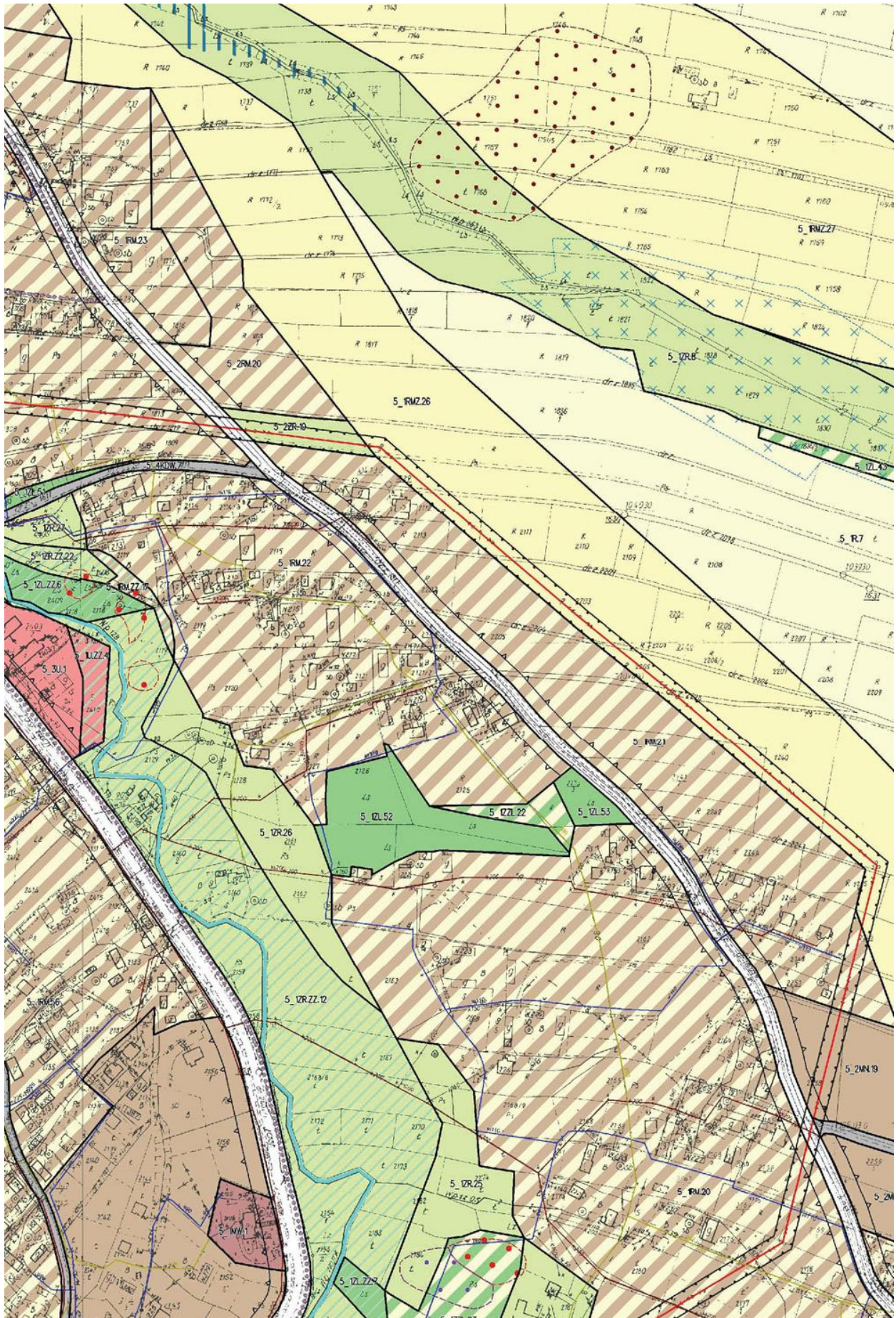

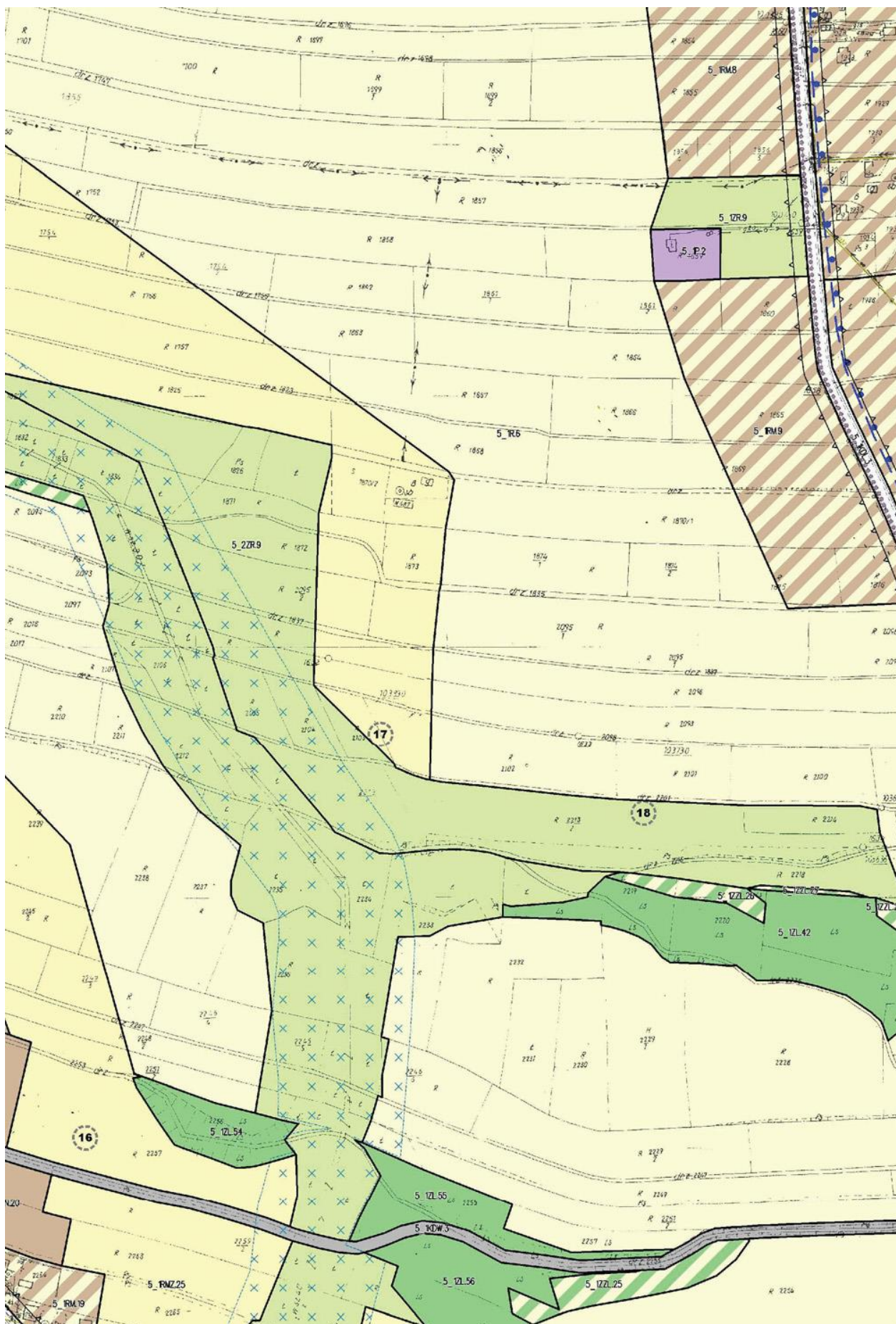

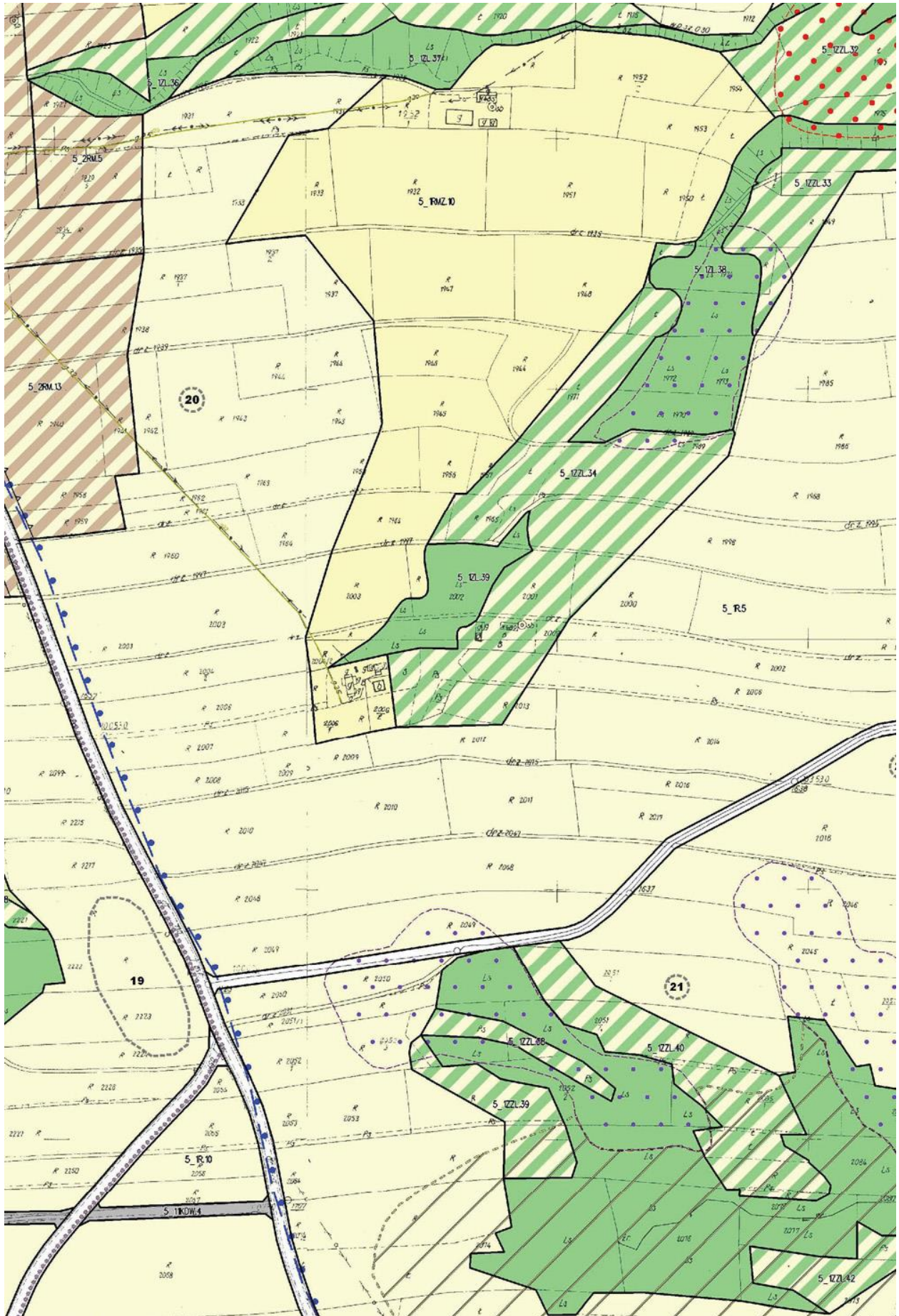

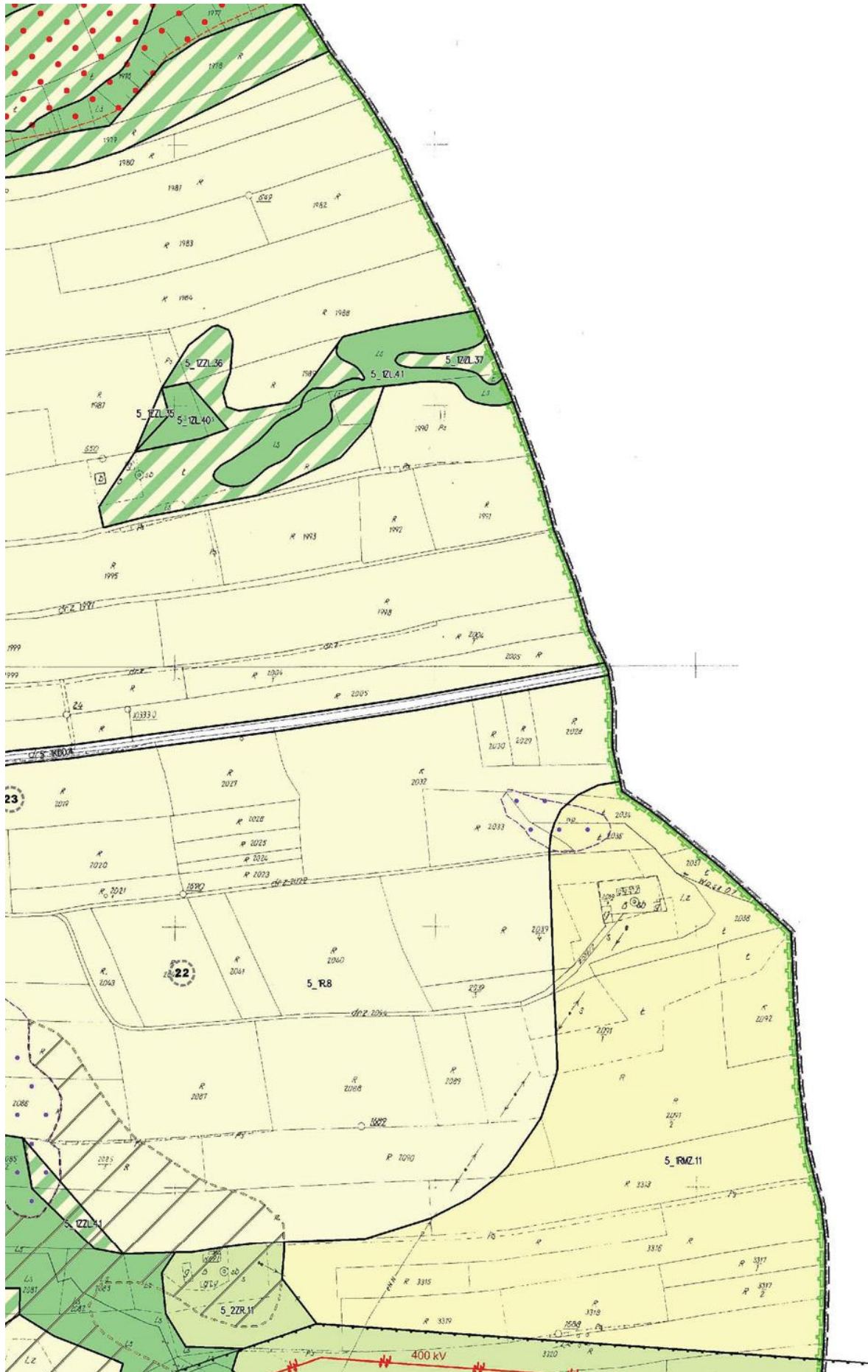

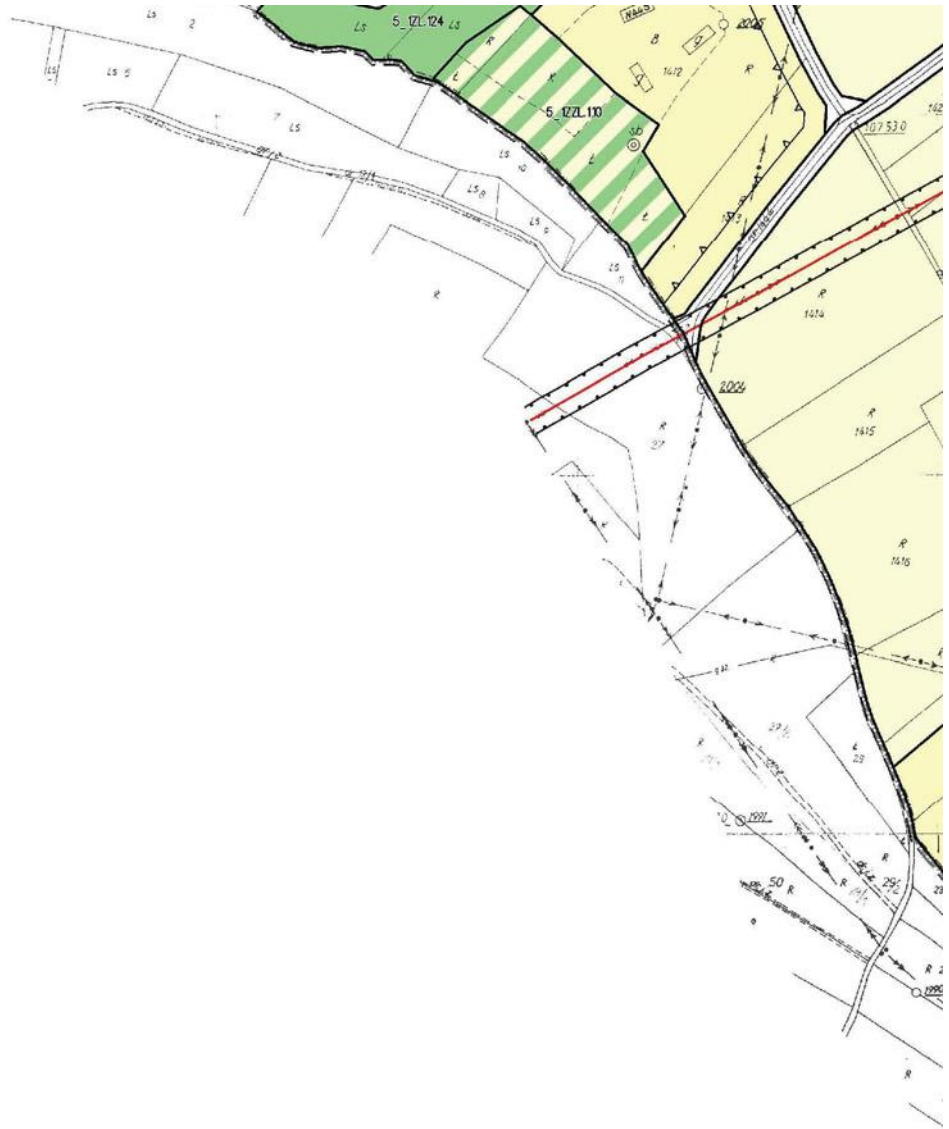

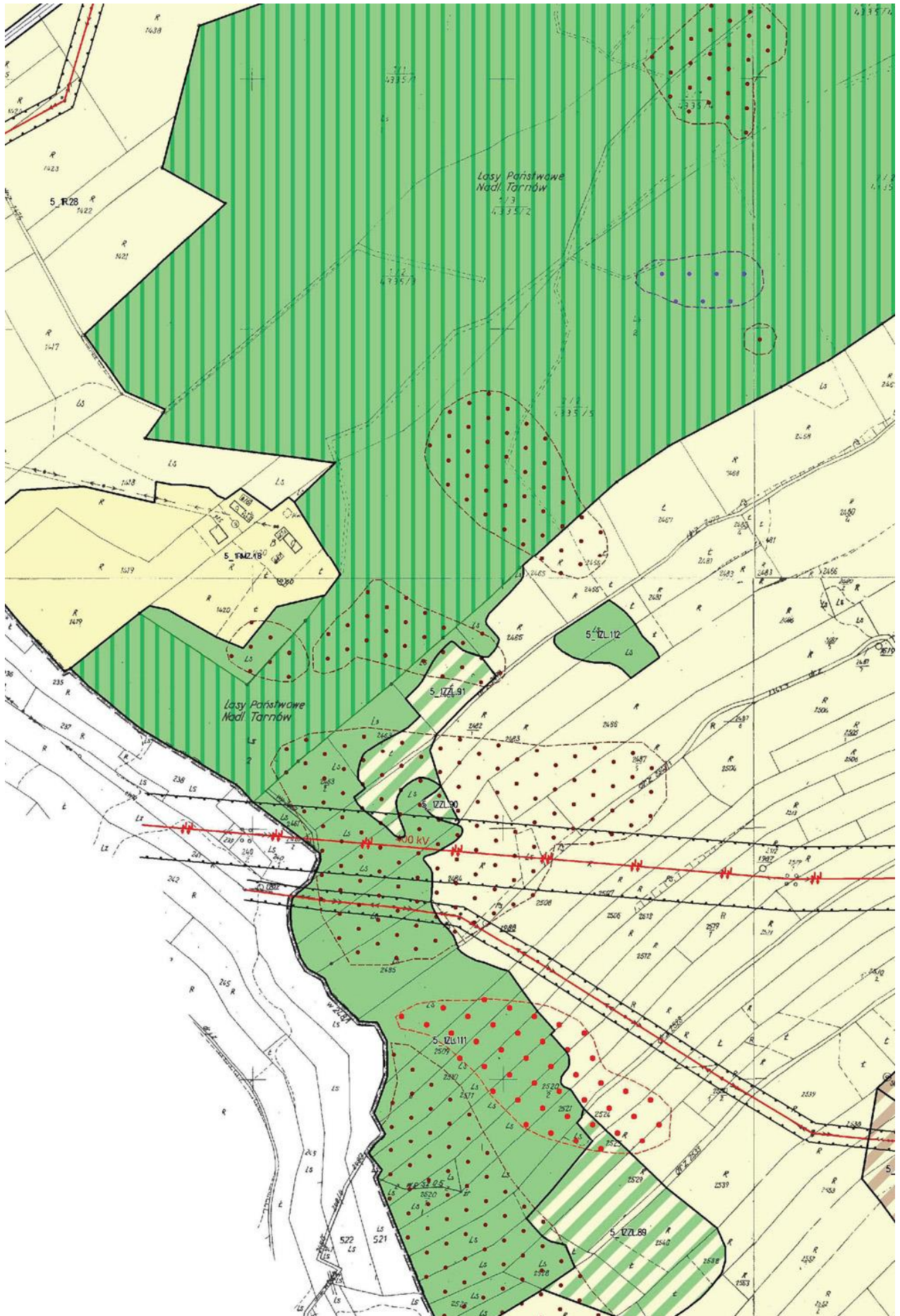

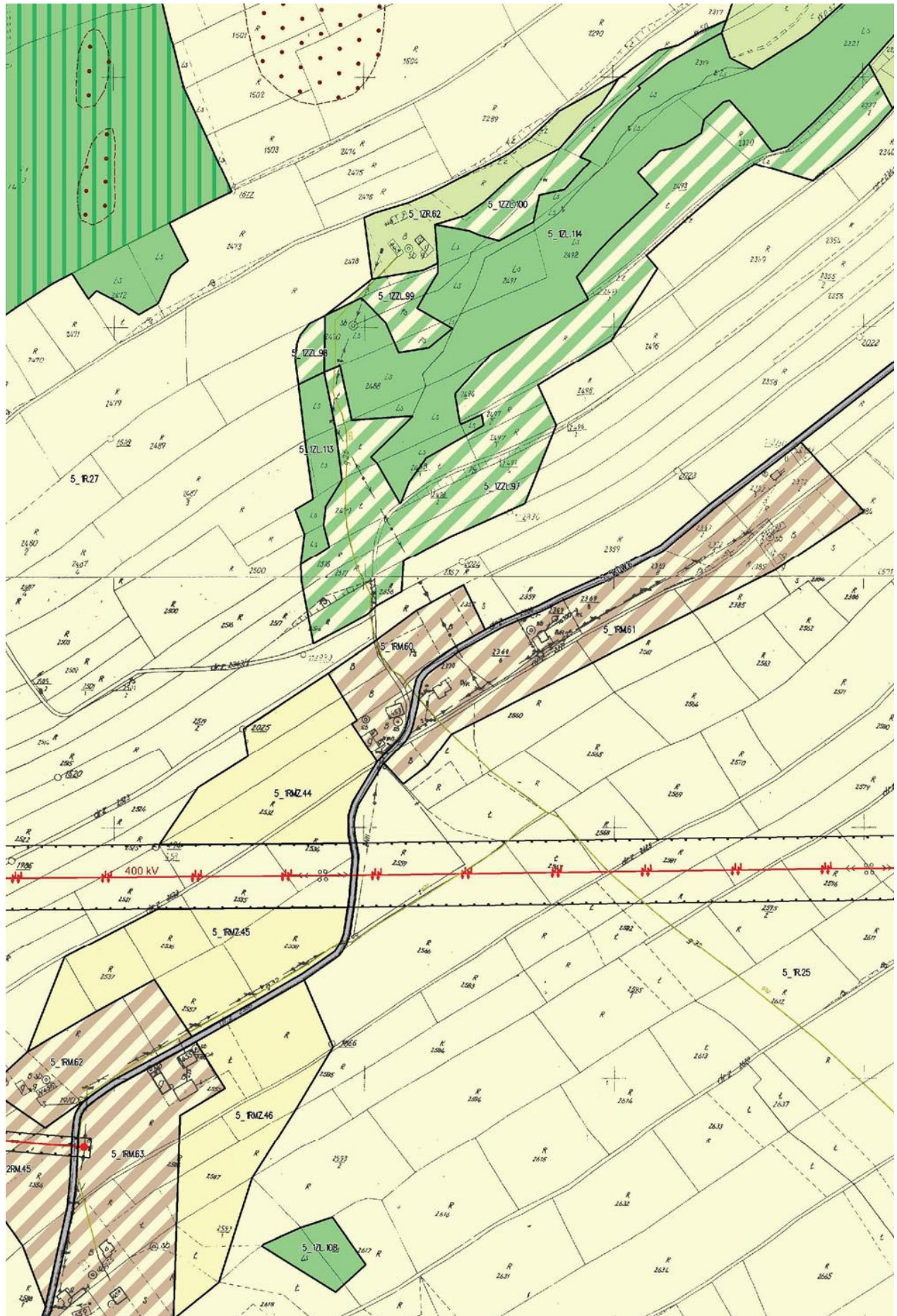

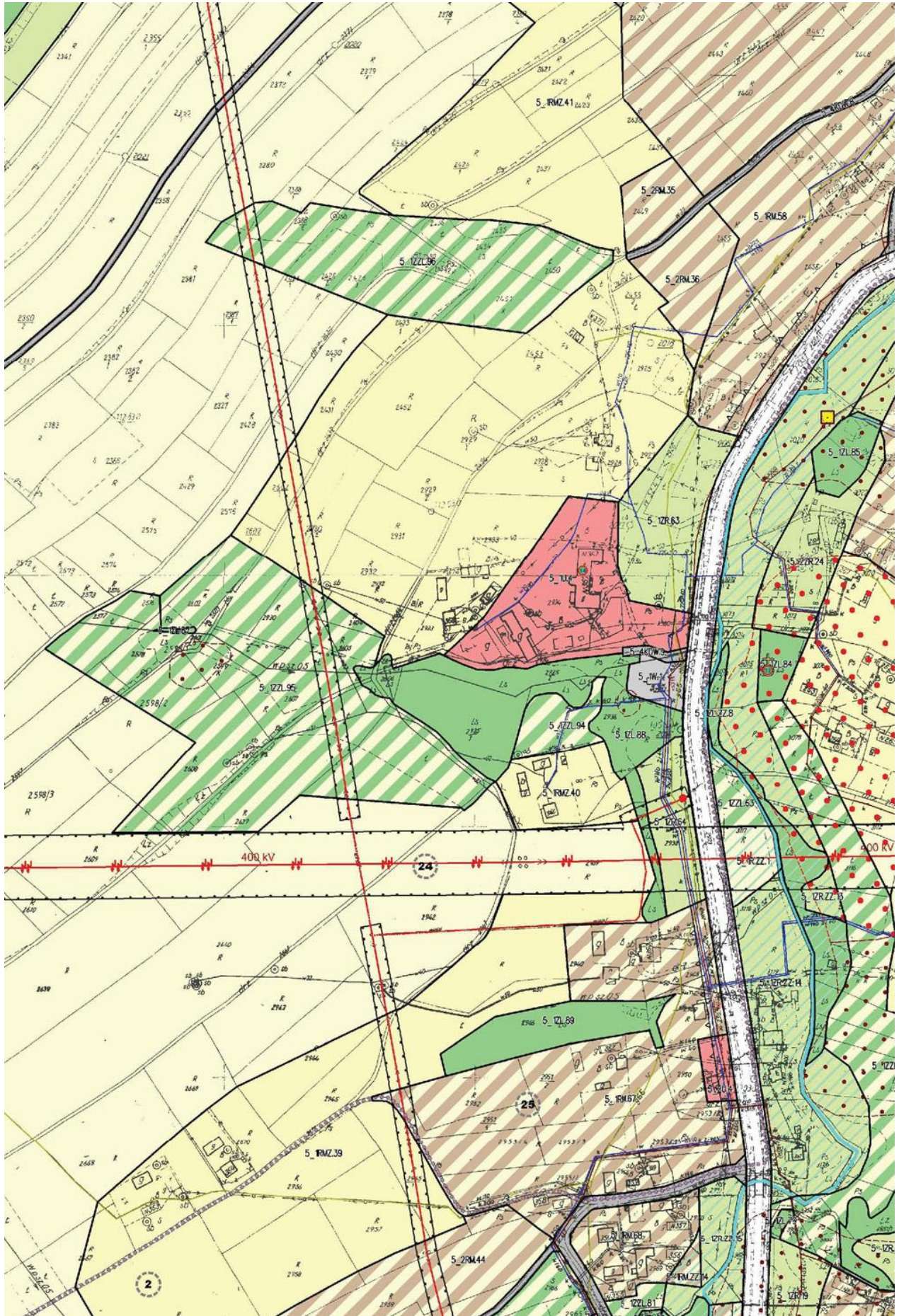

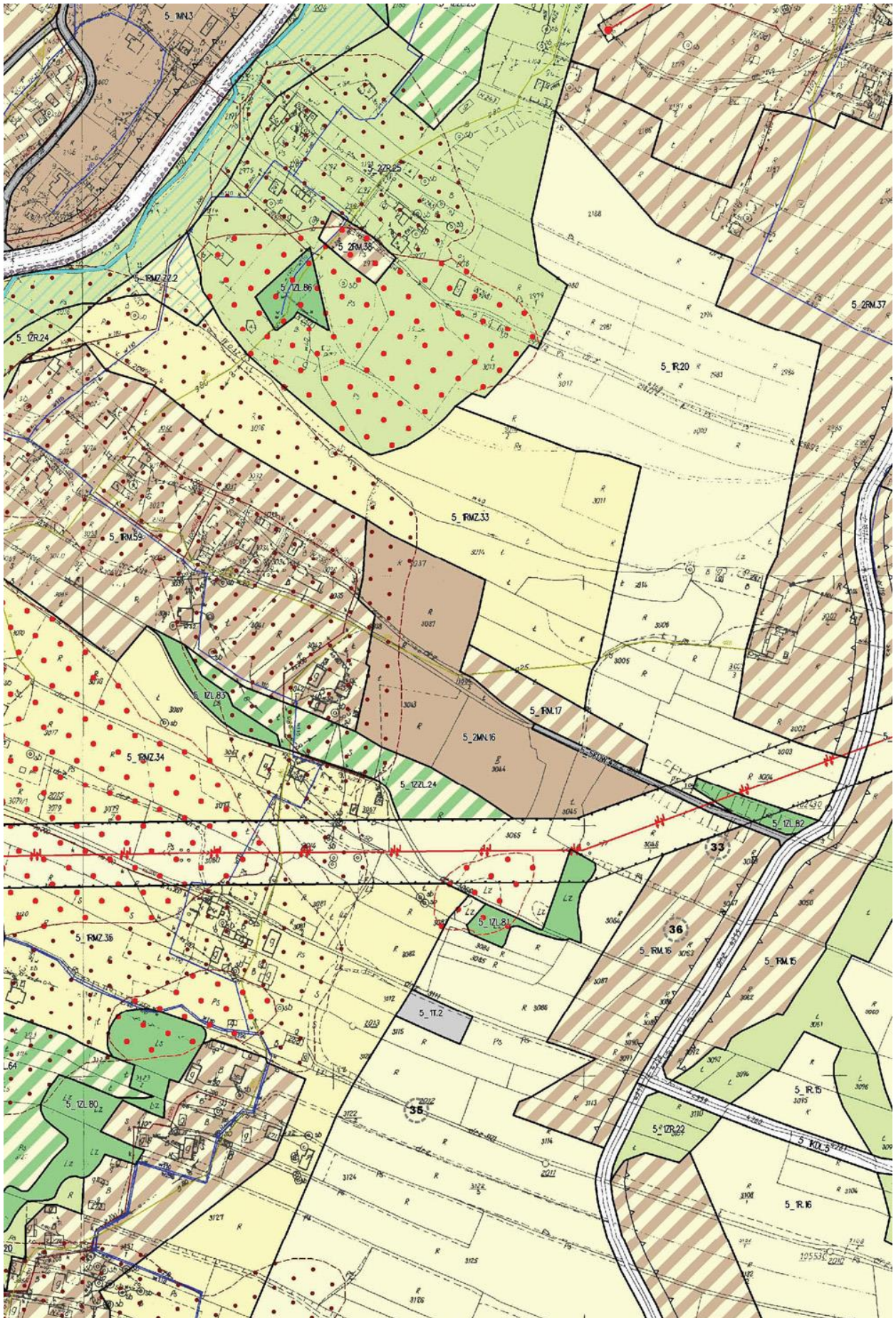

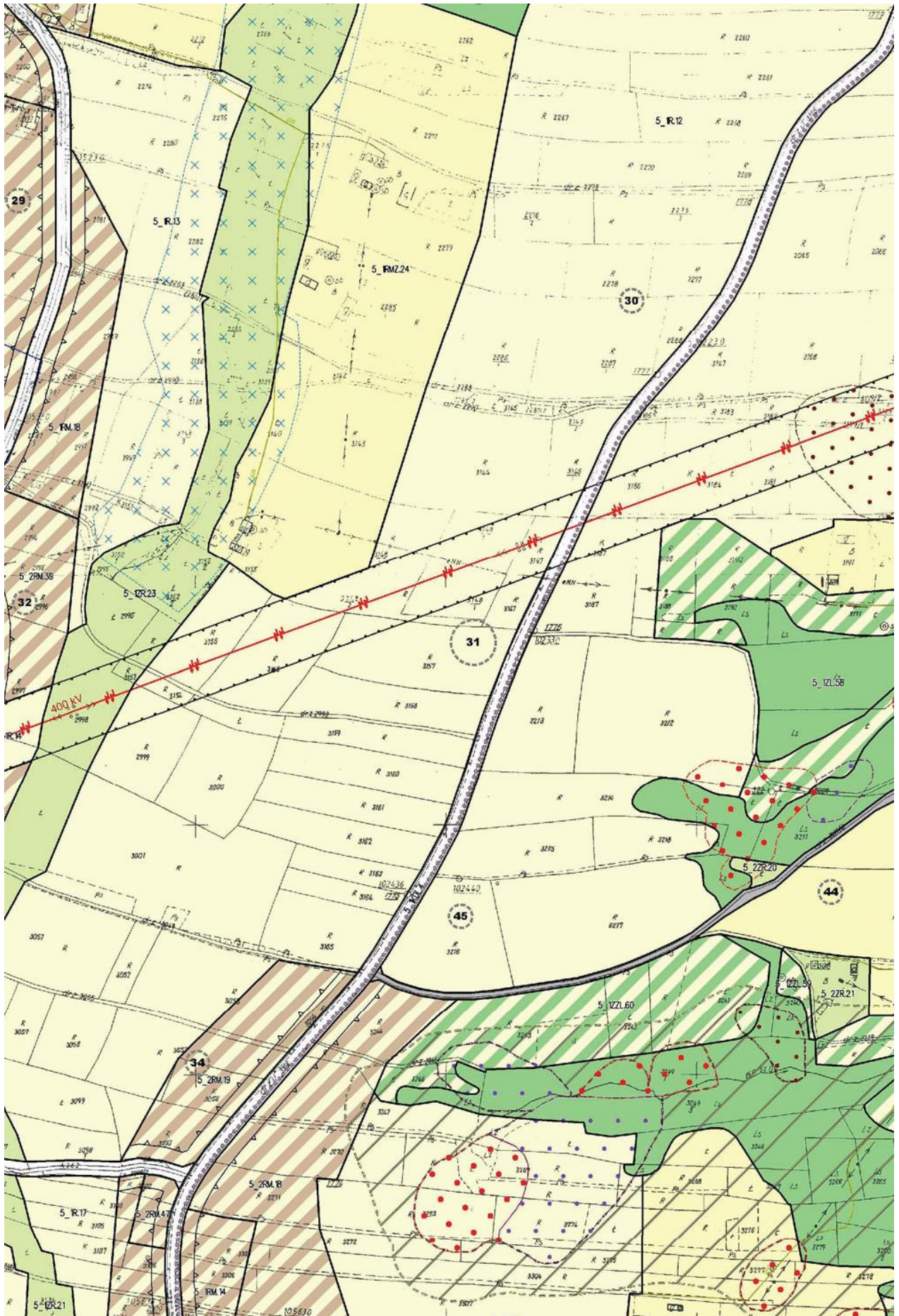

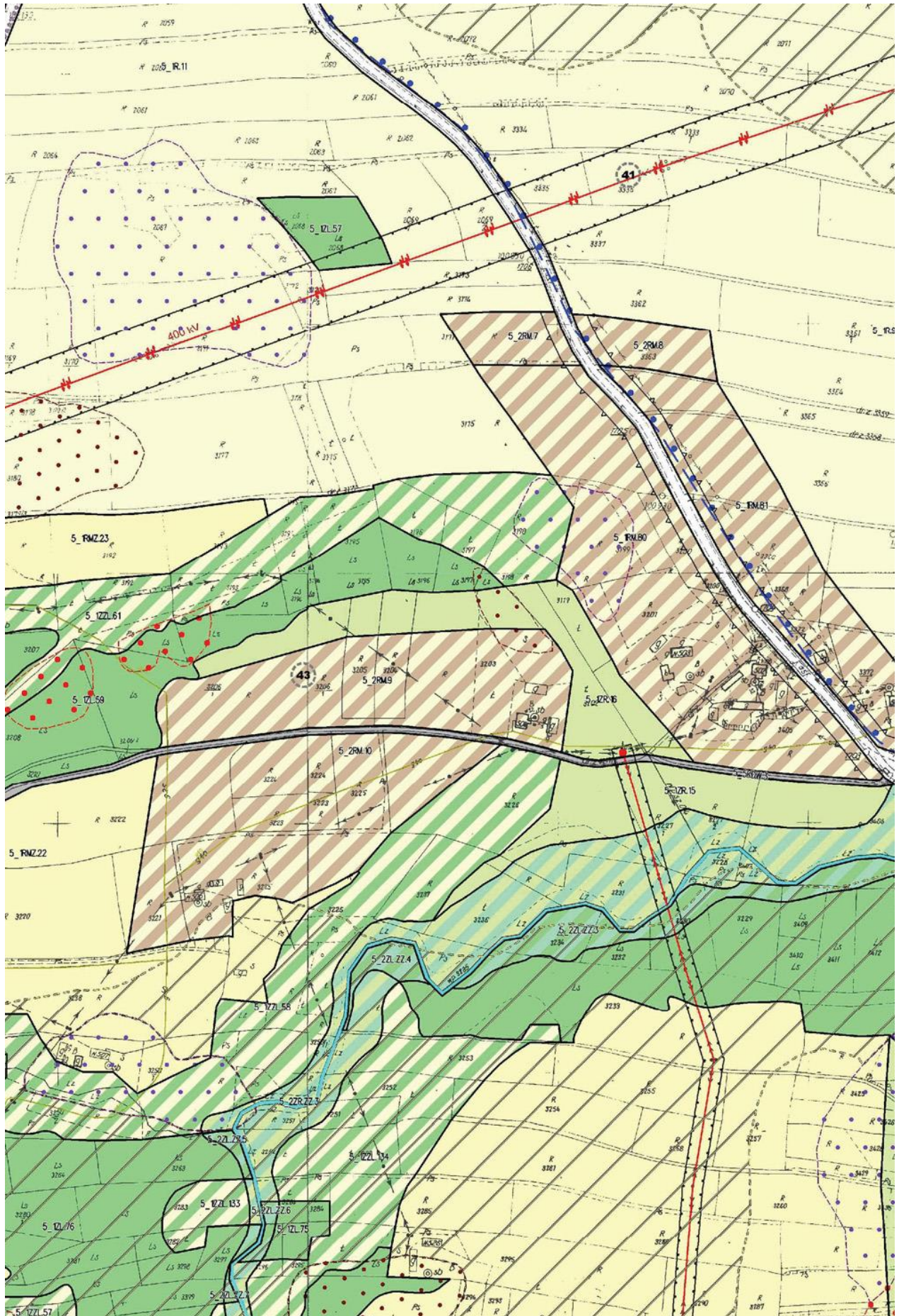

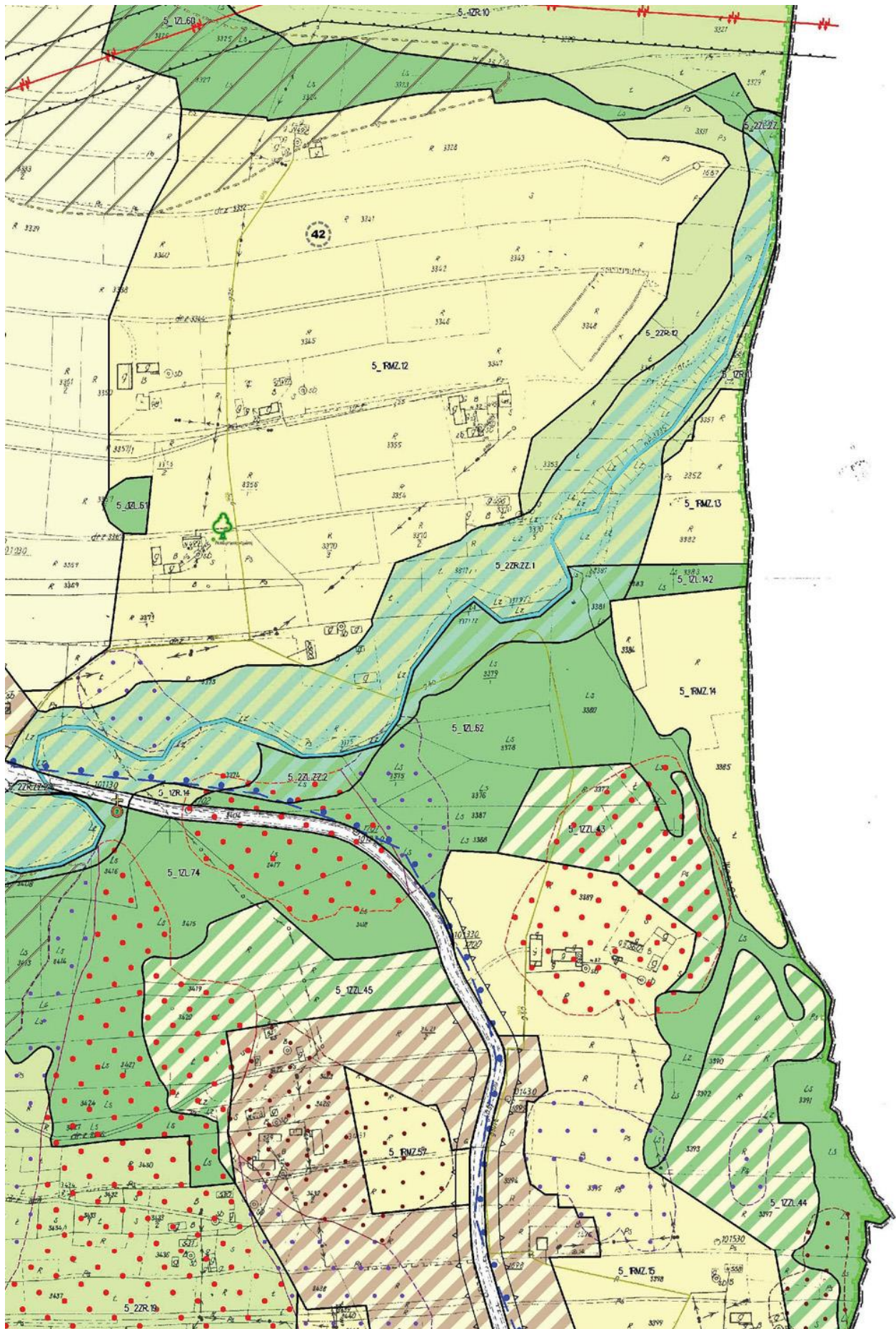

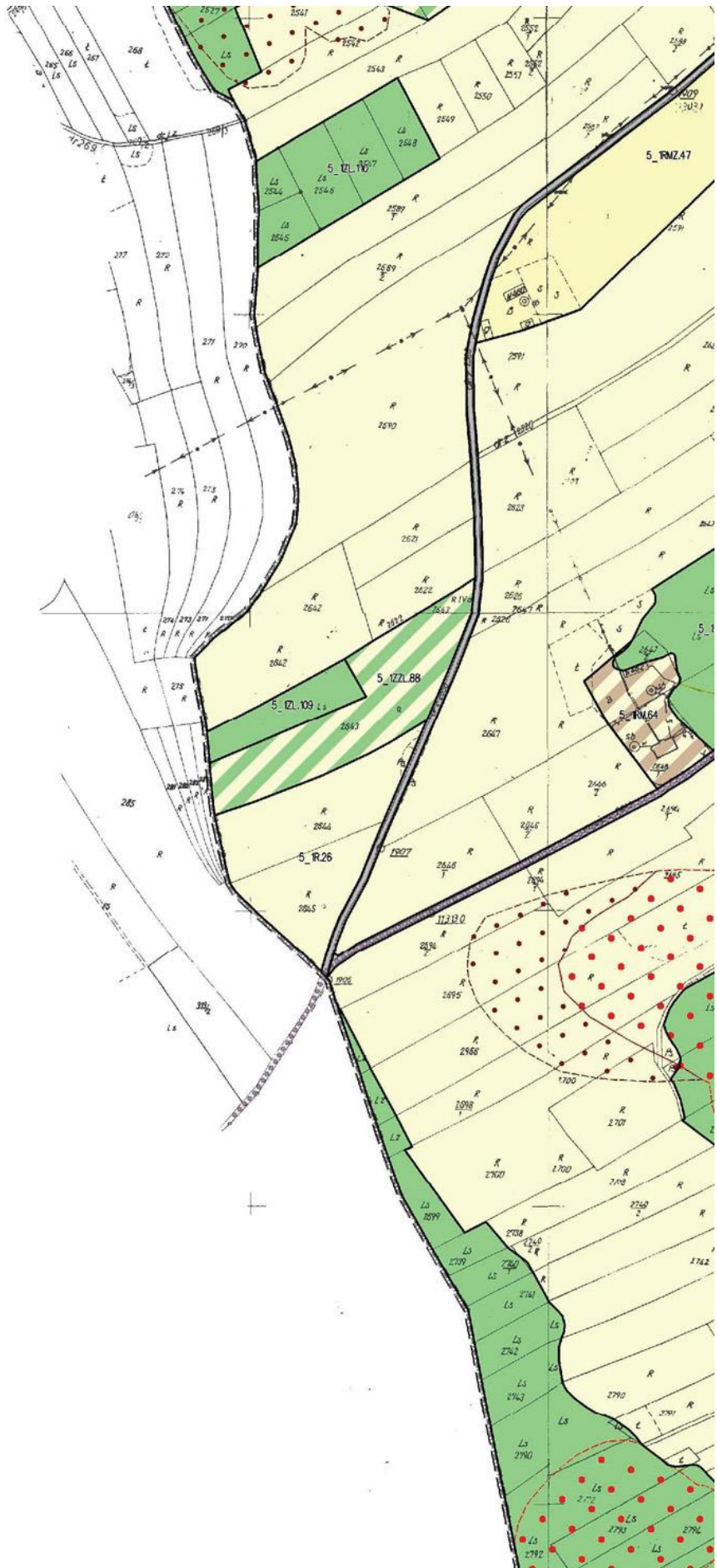

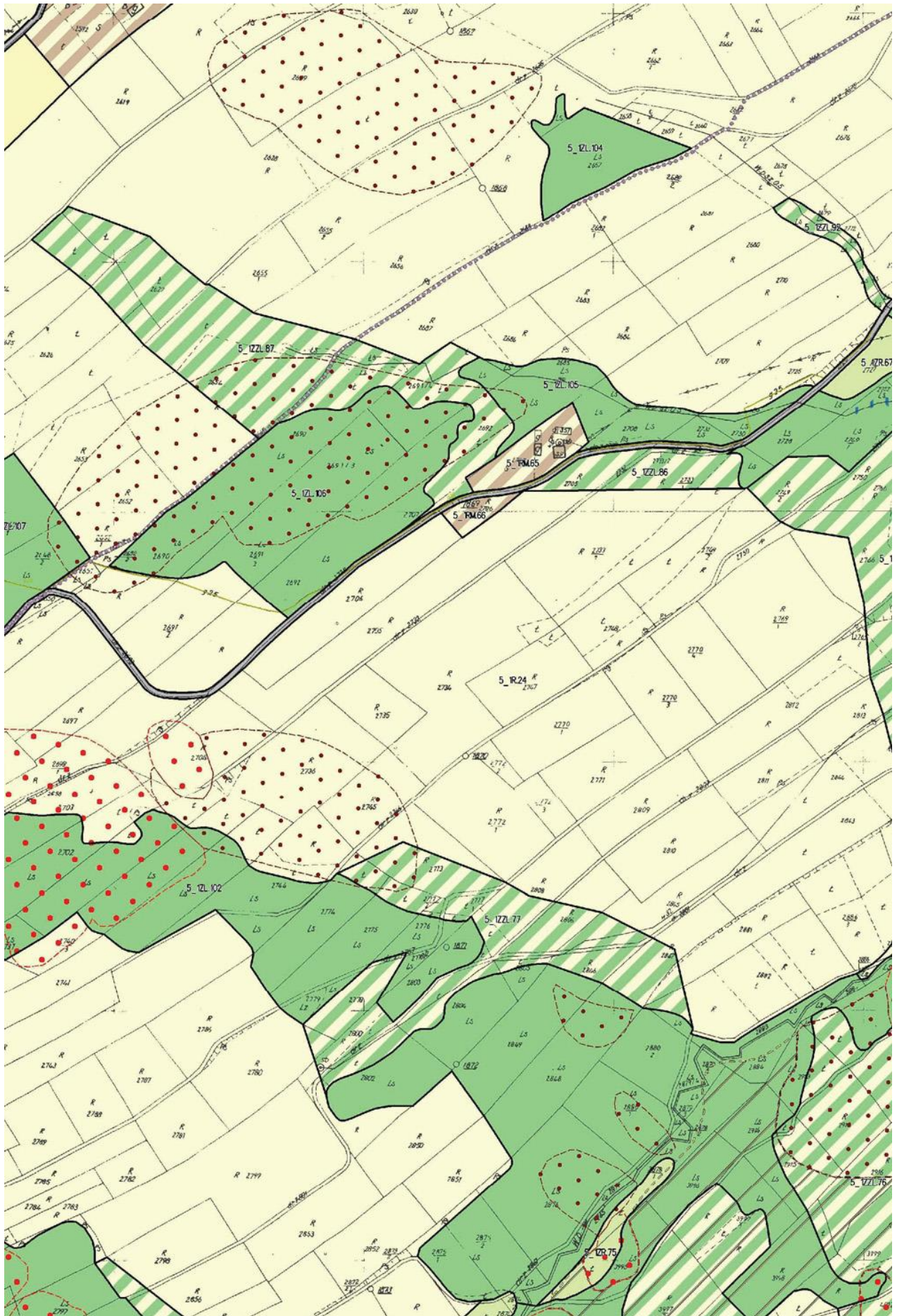

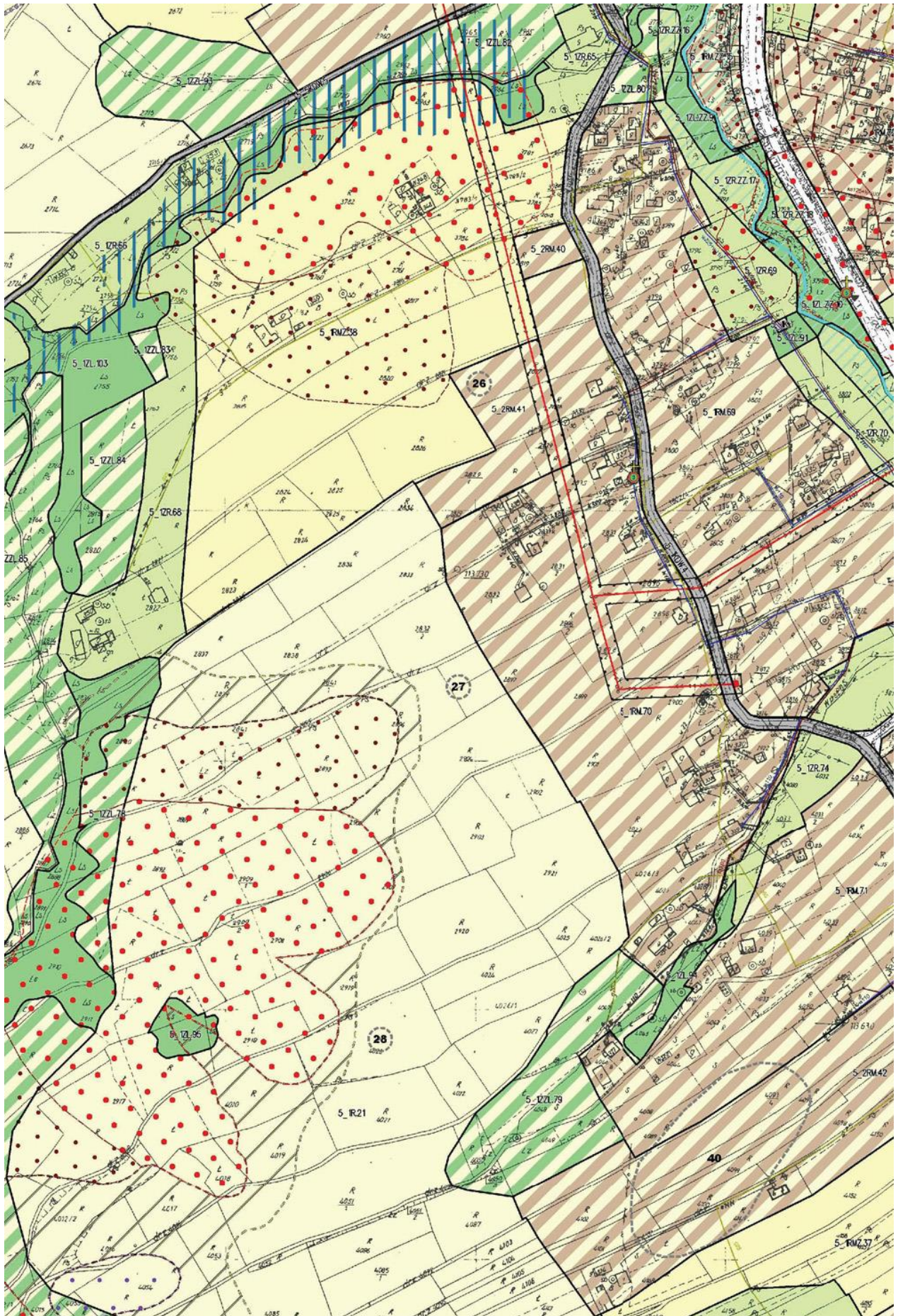

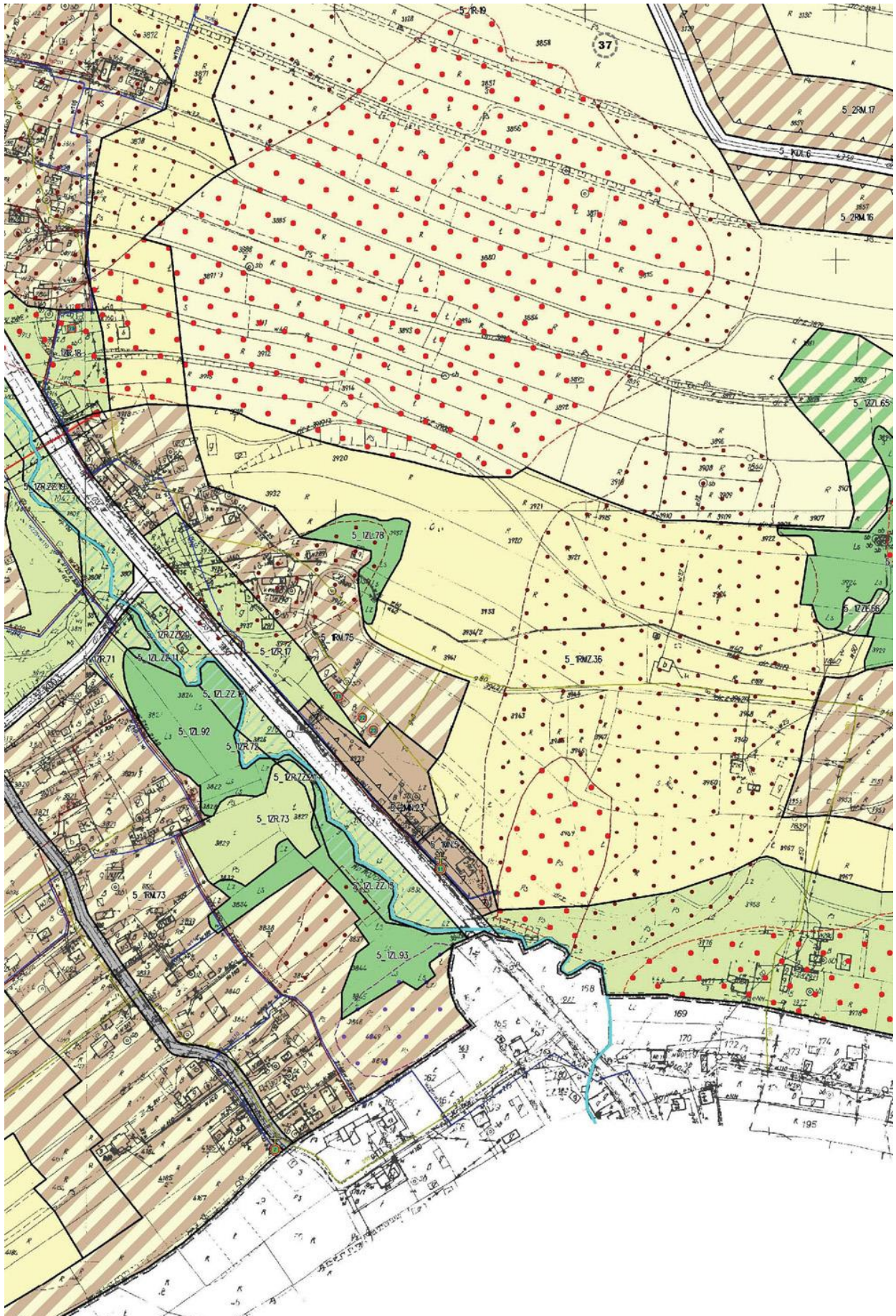

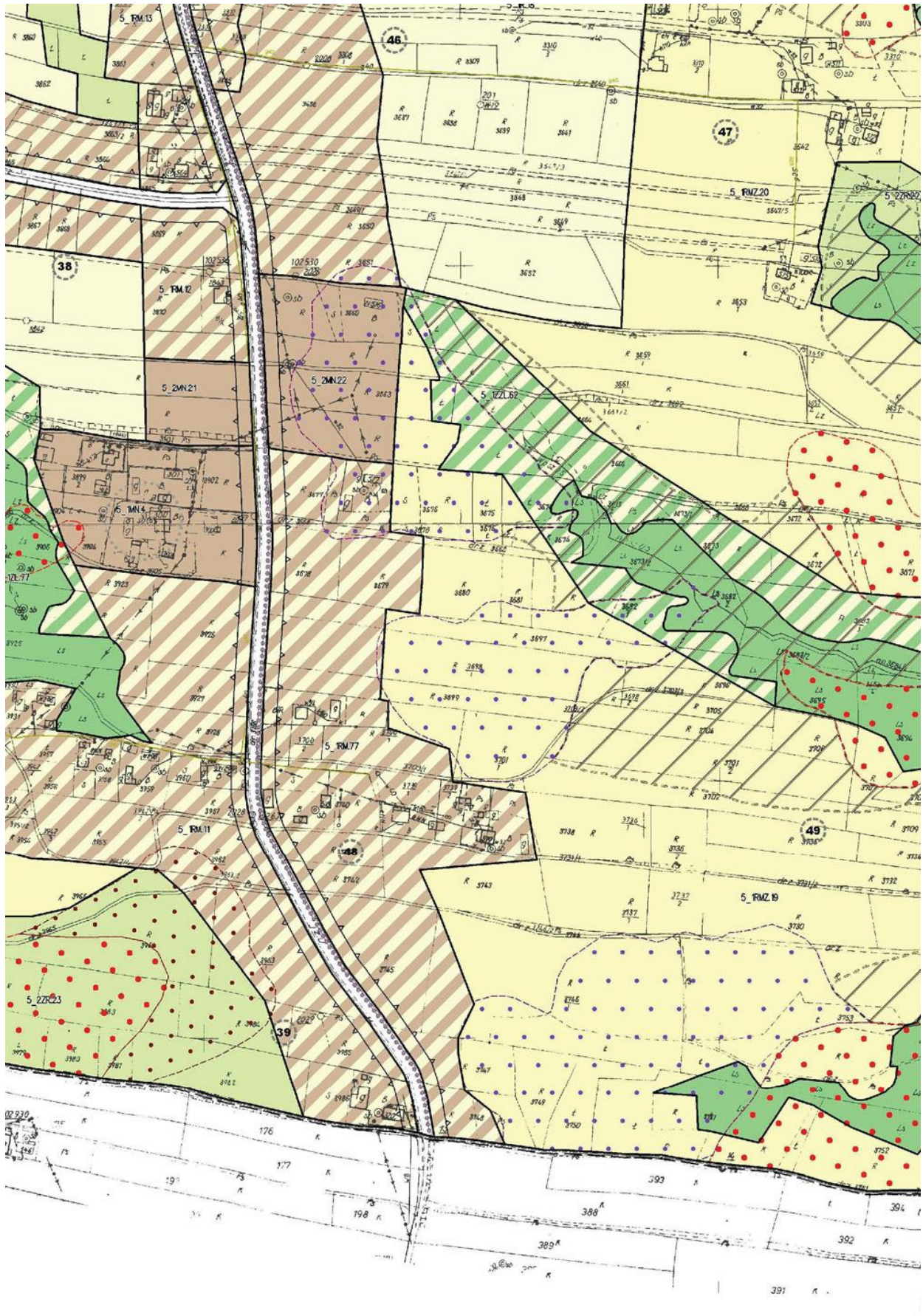

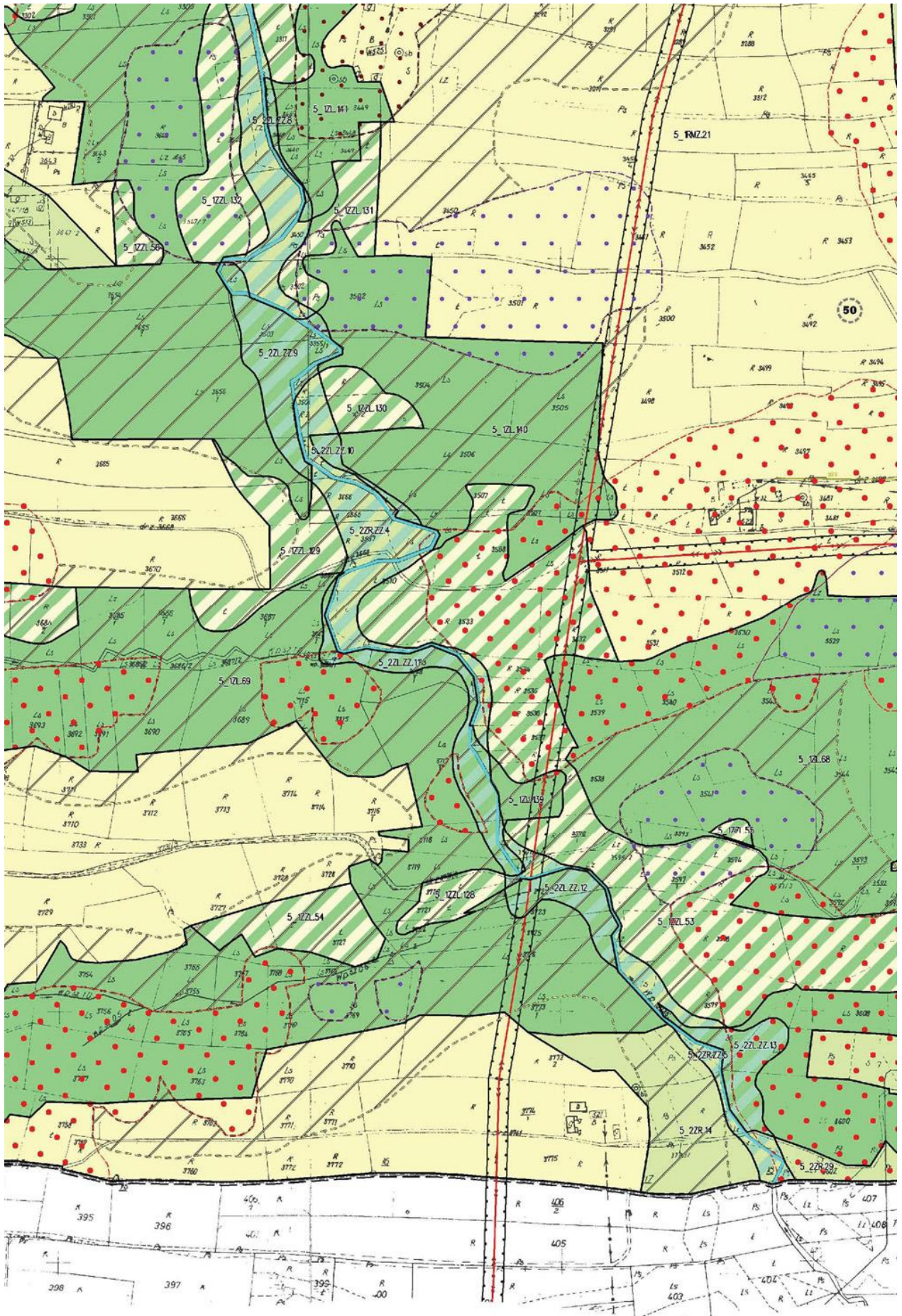

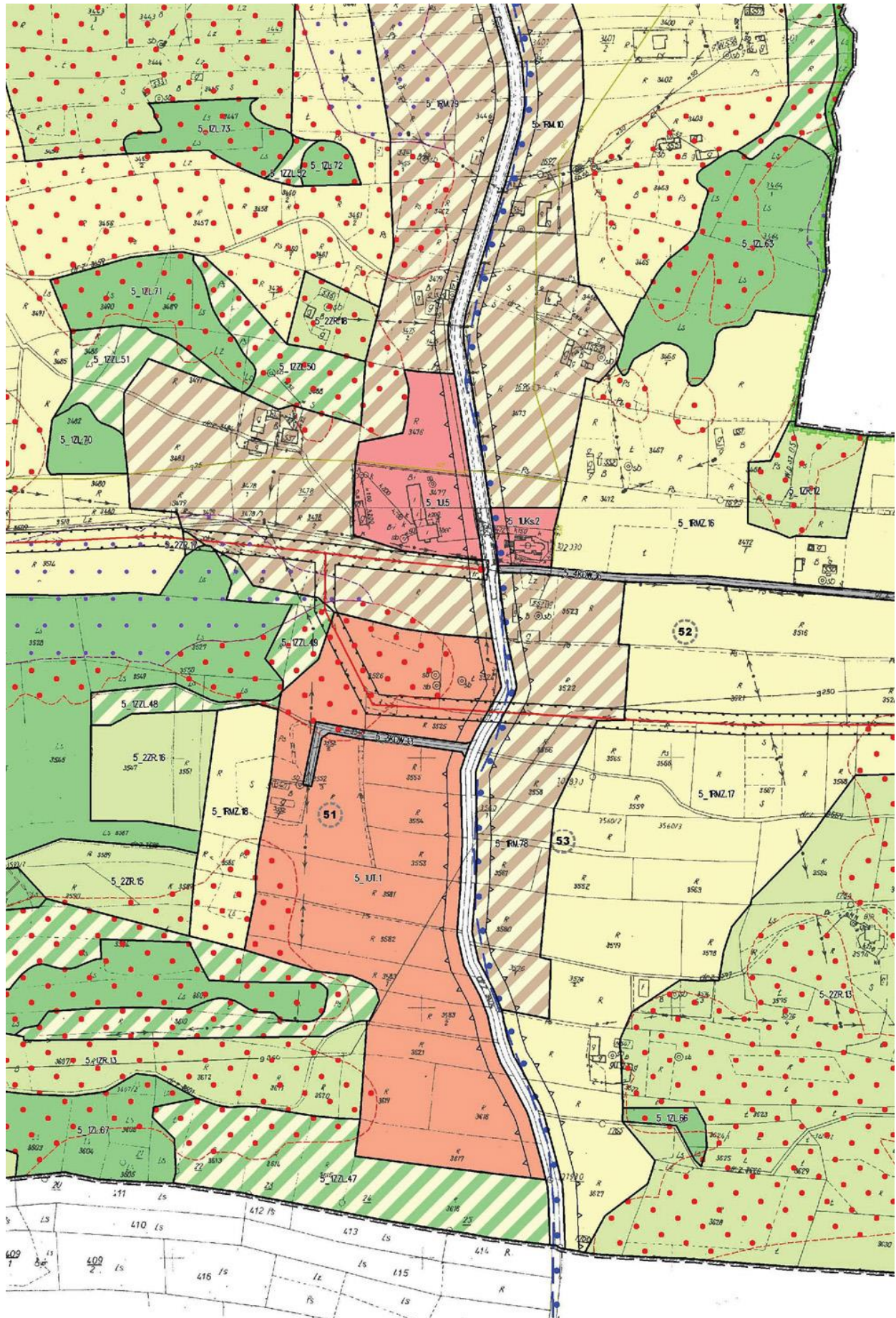

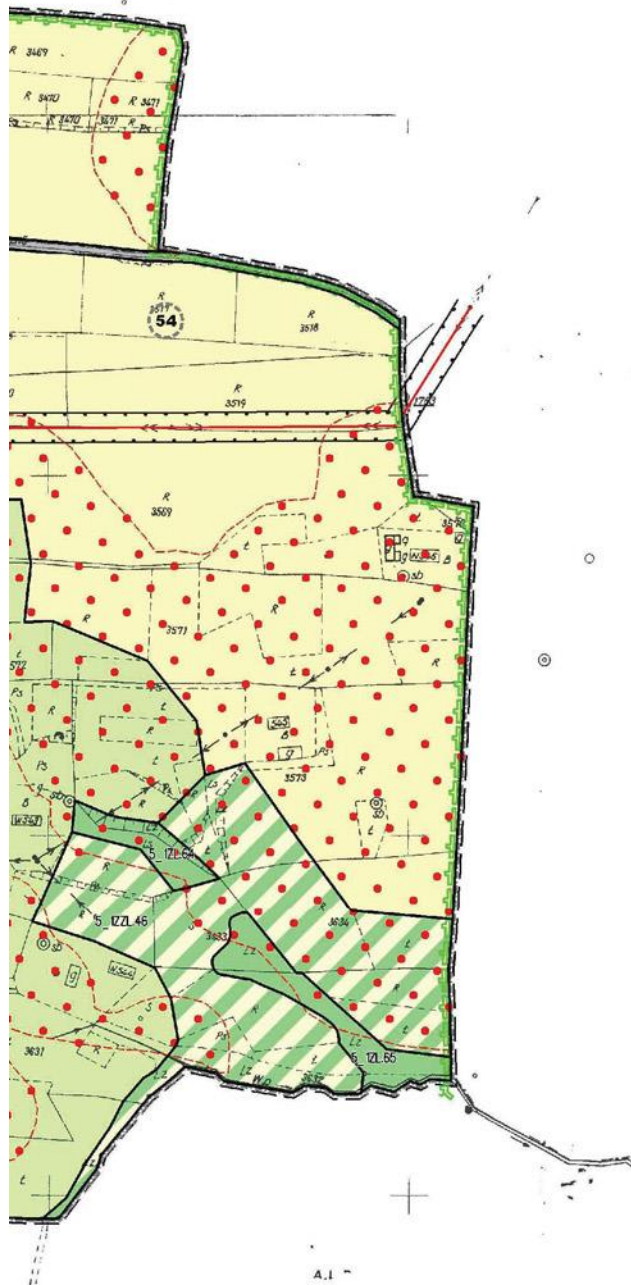

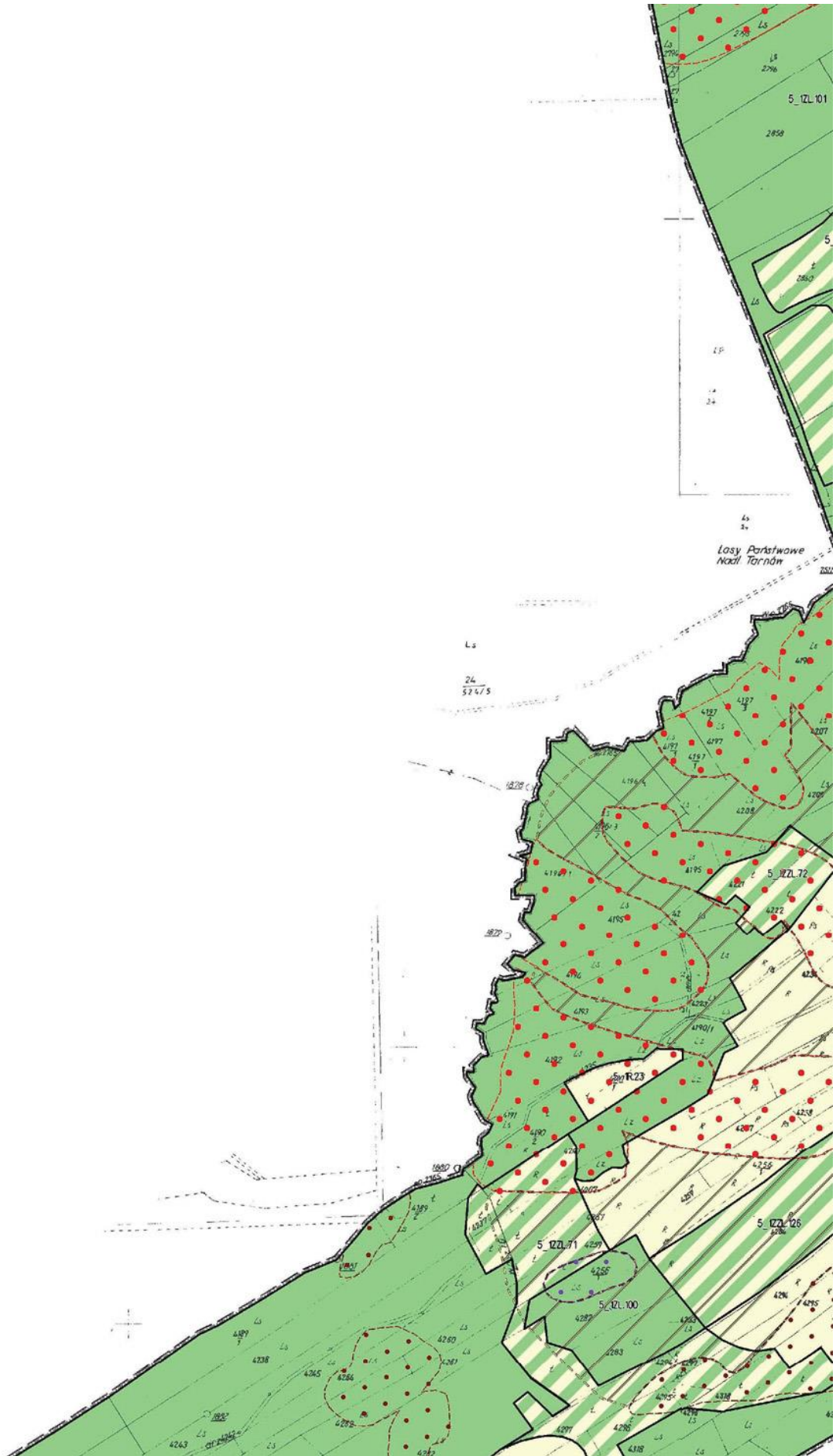

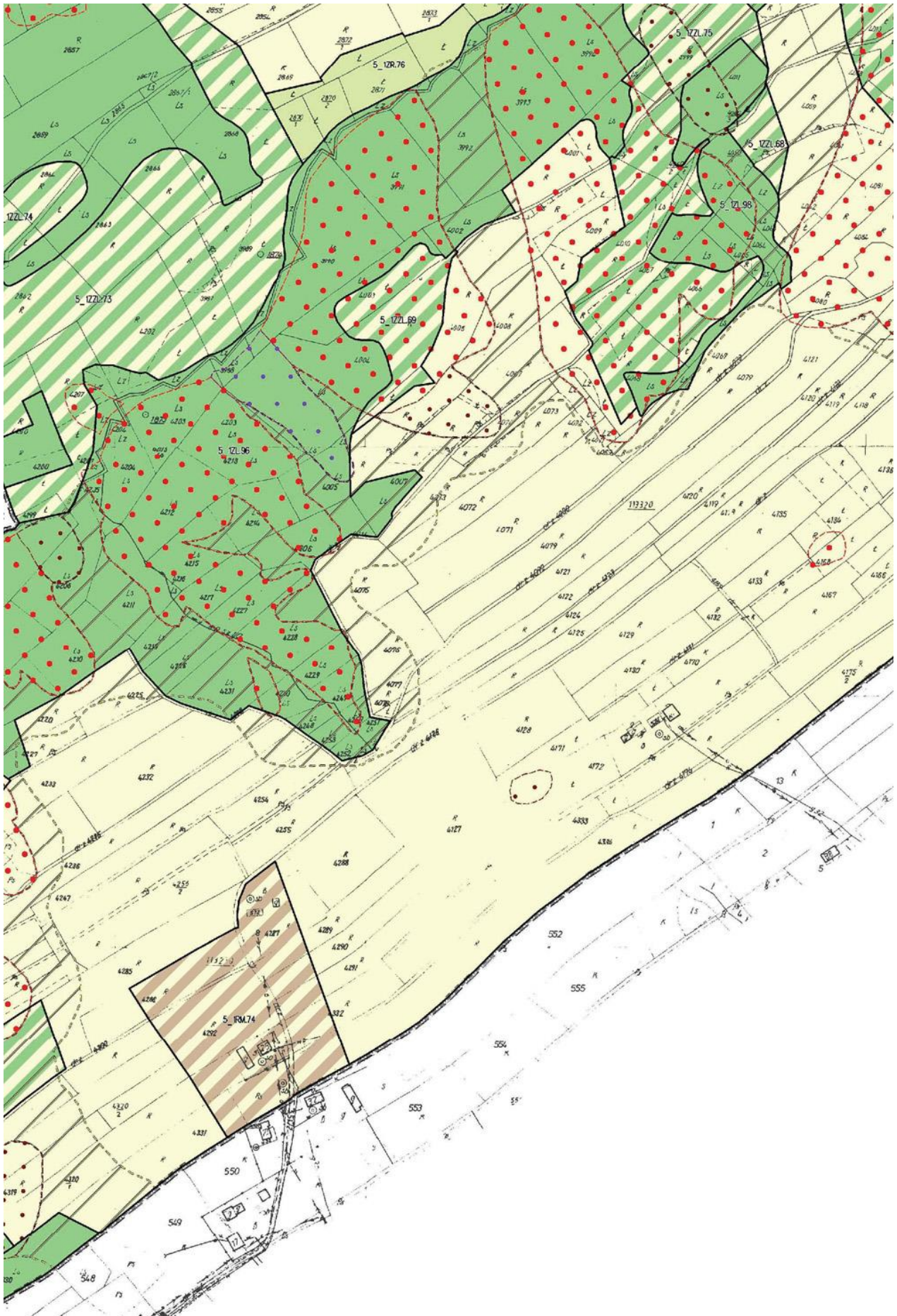

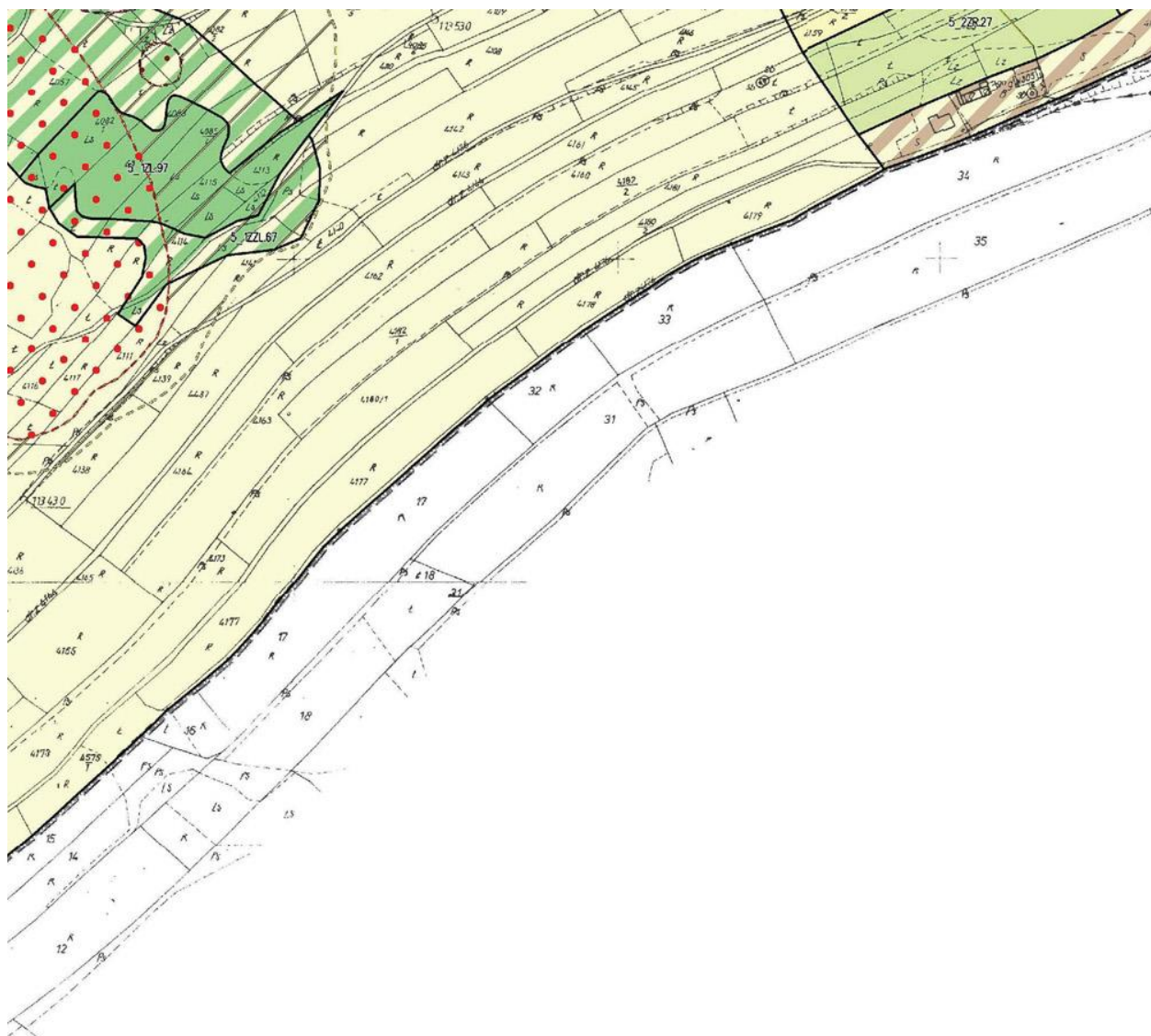

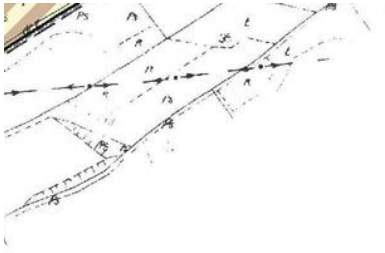

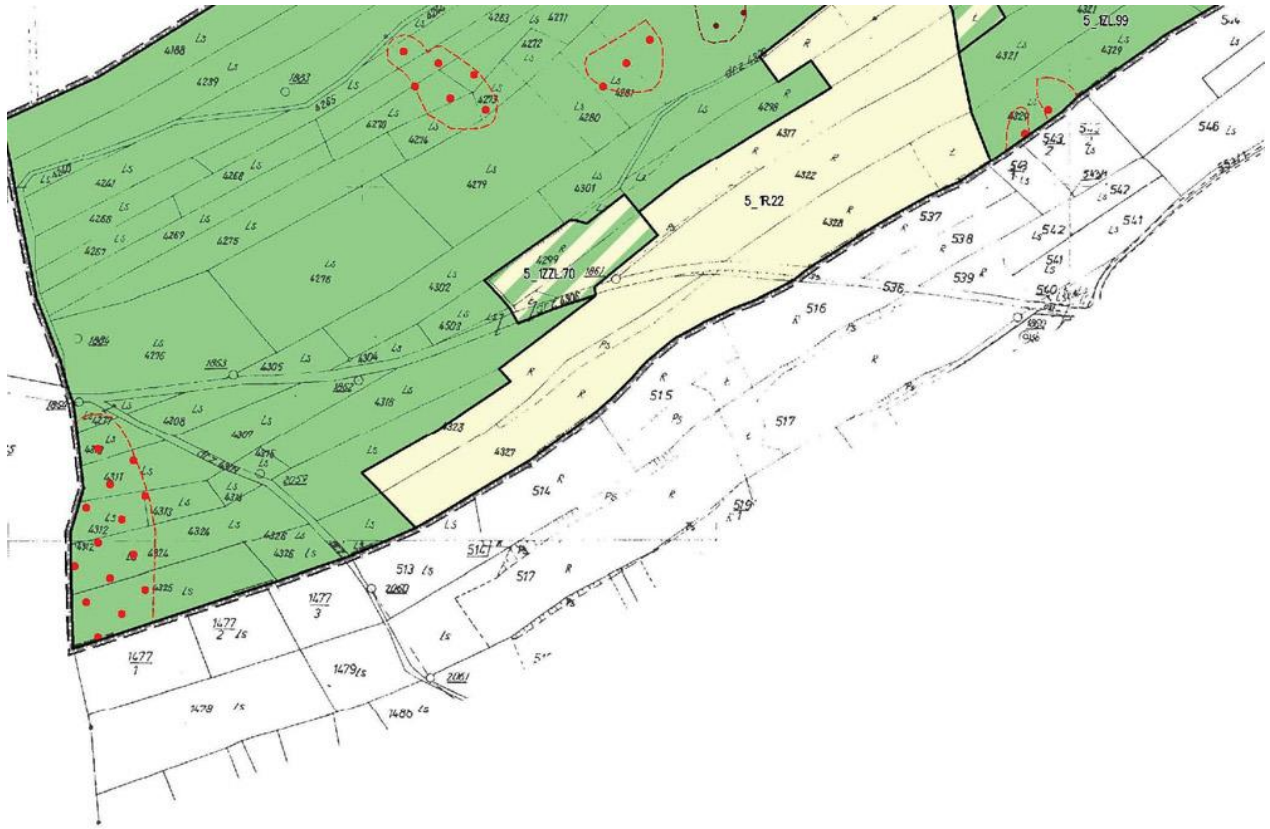

Załącznik Nr 3 do uchwały Nr XXIII/191/16
Rady Gminy Skrzyszów
z dnia 18 listopada 2016 r.

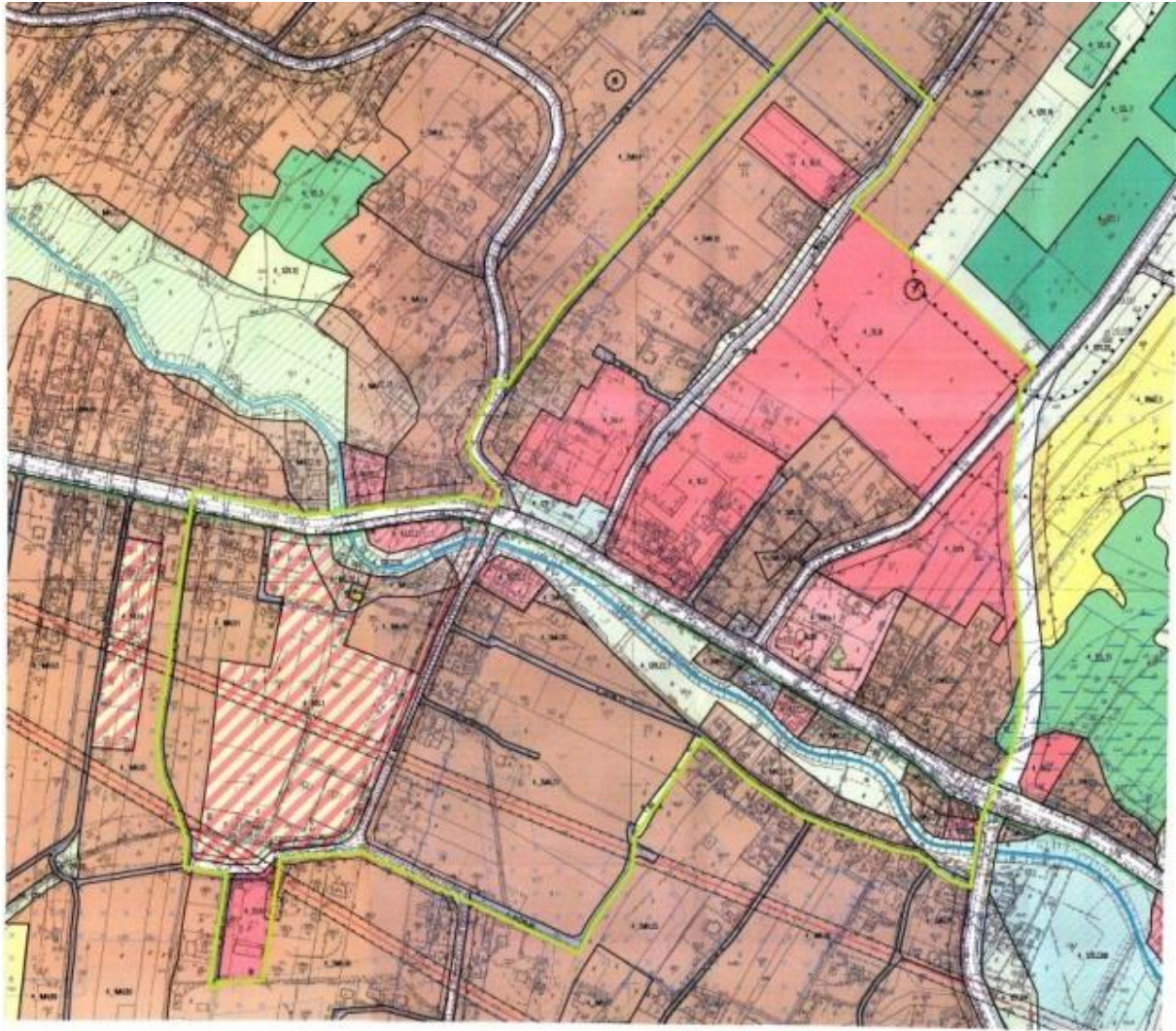

Załącznik Nr 4 do uchwały Nr XXIII/191/16
Rady Gminy Skrzyszów
z dnia 18 listopada 2016 r.

