



DZIENNIK URZĘDOWY

WOJEWÓDZTWA POMORSKIEGO

Gdańsk, dnia 23.05.2024 r.

Poz. 2601

ZARZĄDZENIE NR 36/2024 BURMISTRZA MIASTA ŁEBY

z dnia 19 marca 2024 r.

w sprawie sprawozdania rocznego z wykonania budżetu miasta Łeby za 2023 r., sprawozdań rocznych z wykonania planu finansowego Miejskiego Ośrodka Pomocy Społecznej, Szkoły Podstawowej oraz Biblioteki Miejskiej w Łebie za rok 2023, informacji o stanie mienia Gminy Miejskiej Łeba.

Na podstawie art.267 ustawy z dnia 27 sierpnia 2009 r. o finansach publicznych (tj. Dz. U. 2023 r., poz. 1270 z późn.zm.) zarządza się, co następuje:

§ 1. 1. Przyjmuje się sprawozdanie roczne z wykonania budżetu miasta Łeby za 2023 r., sprawozdania roczne z wykonania planu finansowego Miejskiego Ośrodka Pomocy Społecznej, Szkoły Podstawowej oraz Biblioteki Miejskiej w Łebie za rok 2023, informację o stanie mienia Gminy Miejskiej Łeba.

§ 2. 1. Sprawozdanie z wykonania budżetu Gminy Miejskiej Łeba stanowi załącznik nr 1 do zarządzenia.

2. Sprawozdanie z wykonania planu finansowego Miejskiego Ośrodka Pomocy Społecznej w Łebie stanowi załącznik nr 2 do zarządzenia.

3. Sprawozdanie z wykonania planu finansowego Szkoły Podstawowej w Łebie stanowi załącznik nr 3 do zarządzenia.

4. Sprawozdanie z wykonania planu finansowego Miejskiej Biblioteki Publicznej stanowi załącznik nr 4 do zarządzenia.

5. Informacja o stanie mienia komunalnego Gminy Miejskiej Łeba stanowi załącznik nr 5 do zarządzenia.

§ 3. Sprawozdanie z wykonania budżetu wraz ze sprawozdaniami jednostek budżetowych oraz informacją o stanie mienia Gminy Miejskiej Łeba przedkłada się Radzie Miejskiej w Łebie i Regionalnej Izbie Obrachunkowej w Gdańsku.

§ 4. Zarządzenie wchodzi w życie z dniem podpisania.

Burmistrz Miasta Łeby

Andrzej Strzechmiński



**SPRAWOZDANIE Z WYKONANIA BUDŻETU
MIASTA ŁEBY ZA 2023 R.**

Łeba, marzec 2024 r.

- dochody - **44.418.814,- zł**
- wydatki - **64.921.147,- zł**

Planowany deficyt budżetu po zmianach wyniósł 19.529.766,- zł, którego pokrycie nastąpi z wolnych środków (6.600.000,- zł.) oraz z nadwyżki z lat ubiegłych (12.929.766,- zł.).

- W ciągu 2023 r. dokonano zmian w budżecie po stronie dochodów na kwotę 11.419.590,- zł w tym:
- 6.053.173,- zł – zwiększenie dochodów ze środków z Rządowego Funduszu Polski Ład na realizację zad. „przebudowa układu komunikacyjnego ulic Kościuszki, Morskiej i W. Polskiego oraz ulic przyległych wraz z modernizacją Skwery Rybaka”,
 - 1.997.335,- zł - zwiększenie dochodów tyt. środków z Funduszu Pomocy utworzonego w celu finansowania lub dofinansowania realizacji zadań na rzecz pomocy obywatelom Ukrainy,
 - 1.407.873,- zł - zwiększenie dochodów z tytułu odsetek,
 - 786.328,- zł - zwiększenie zaplanowanych wpływów środków z Rządowego Funduszu Rozwoju Dróg z przeznaczeniem na:
 - budowę przedłużenia ul. Wysockiego - 51.539,- zł,
 - przebudowę drogi ul. 1 Maja - 122.696,- zł,
 - przebudowę ul. Okrzei - 35.825,- zł,
 - przebudowę drogi ul. Olszewskiego - 28.610,- zł,
 - przebudowę drogi ul. Sportowej - 115.238,- zł,
 - remont odcinka ul. Nadmorskiej - 427.500,- zł,
 - przebudowę drogi ul. Chełmońskiego - 2.460,- zł,
 - przebudowę drogi ul. Sienkiewicza - 2.460,- zł,
 - 280.000,- zł – zwiększenie dochodów z tytułu otrzymanych darowizn,
 - 215.000,- zł – zwiększenie dochodów ze środków WFOŚiGW na realizację programu „Ciepłe Mieszkanie”,
 - 102.000,- zł – zwiększenie dochodów tytułem uzyskanych kar za nieterminowe wykonanie umów,
 - 84.697,- zł – zwiększenie dochodów z tytułu użytkowania wieczystego gruntów,
 - 58.216,- zł - zwiększenie dochodów z subwencji oświatowej,
 - 50.500,- zł – zwiększenie dochodów za trwałe zarząd, użytkowanie, służebność,
 - 30.000,- zł - zwiększenie dochodów z tytułu usług,
 - 22.700,- zł - zwiększenie dochodów tytułem kar za niewykonanie obowiązku nasadzeń drzew wynikających z decyzji warunkowych oraz wycięcie drzew bez wymaganego zezwolenia,
 - 15.000,- zł – zwiększenie dochodów ze środków WFOŚiGW na realizację programu „Czyste Powietrze”,
 - 10.000,- zł – zwiększenie dochodów z tytułu uzyskanej pomocy finansowej od Wojewody Pomorskiego na realizację zad. „Dzień Seniora 2023”,
 - 5.885,- zł - zmniejszenie dochodów z tytułu rekompensat utraconych dochodów z tyt. podatku od nieruchomości,
 - 110.000,- zł – zmniejszenie dochodów z tytułu gospodarki odpadami komunalnymi.

Pozostała część to zmiany dotacji na zadania zlecone i własne.

Zestawienie zmian dokonanych w 2023 roku przedstawia:

- w zakresie dochodów - tabela nr 1 i 2
- w zakresie wydatków - tabela nr 3 i 4

Zgodnie z upoważnieniem zawartym w § 8 ust. 2 uchwały nr XLIII/461/2022 dokonano przeniesienia wydatków budżetowych na łączną kwotę 1.111.877,- zł.

Plan dochodów oraz zmiany w I półroczu 2023 r.

Tabela Nr 1

Dział	Plan na 01.01.2023	Uchwała/Zarządzenie															Plan na 30.06.2023	
		U464	Z16	Z22	Z29	Z43	U492	Z46	Z63	U510	Z73	Z80	U518	Z97	Z108	U529		Z116
10	0																	0
600	808 000						353 908											1 161 908
630	881 939																	881 939
700	3 216 000																	3 216 000
710	0																	0
750	221 840				-11 292													210 548
751	1 500																	1 500
754	70 000																	70 000
756	16 051 089																	16 051 089
758	17 082 459	6 053 173		68 739	73 928		-4 679	61 374		105 102	67 751		183 771	66 373		760 000	67 583	24 585 574
801	638 687										20 600		-20 871	12 000				650 416
851	0																	0
852	641 400		130 952	218 223	129 269	86 400		71 000	31 104		6 505	45 746			135 000		901	1 496 500
853	700 000																	700 000
854	0										5 520							5 520
855	1 477 900			2 000	100 150									150			5 110	1 585 310
900	2 628 000									22 700			15 500					2 666 200
921	0																	0
926	0																	0
	44 418 814	6 053 173	130 952	288 962	292 055	86 400	349 229	132 374	31 104	127 802	100 376	45 746	178 400	78 523	135 000	760 000	73 594	53 282 504

Plan dochodów oraz zmiany w II półroczu 2023 r.

Tabela Nr 2

Dział	Plan na 30.06.2023	Uchwała/Zarządzenie														Plan na 31.12.2023	
		Z120	Z127	Z132	U536	Z137	U550	Z152	Z159	U554	Z168	Z182	Z186	U582	Z204		Z207
10	0																0
600	1 161 908				427 500					4 920							1 594 328
630	881 939																881 939
700	3 216 000				83 500		84 697										3 384 197
750	210 548				19 000		320 000			3 667	- 10 000						543 215
751	1 500					12 912			17 100	1 440							32 952
752	0			68													68
754	70 000																70 000
756	16 051 089							-5 885									16 045 204
758	24 585 574		66 045		64 625	10 403	63 398	52 492		62 206		70 866	359 000		62 154		25 396 763
801	650 416					64 457											714 873
851	0											82					82
852	1 496 500	8 000	28 305	111 918		80 230		28 652	55 530		-5 106	1 512		75 348	-7 528		1 873 362
853	700 000							10 000									710 000
854	5 520											3 318					8 838
855	1 585 310	200								141 600		44 273					1 771 383
900	2 666 200				255 000									-110 000			2 811 200
921	0																0
	53 282 504	8 200	94 350	111 986	785 000	222 224	419 215	92 050	125 122	4 920	203 807	-8 406	118 457	249 000	75 348	54 626	55 838 404

Plan wydatków oraz zmiany w I półroczu 2023 r.

Tabela Nr 3

Dział	Plan na 01.01.2023	Uchwała/Zarządzenie																Plan na 30.06.2023	
		U464	Z16	U475	Z22	Z29	Z43	U492	Z46	Z63	U510	Z73	Z80	U518	Z97	Z108	U529		Z116
10	5 225																		5 225
600	19 576 774	6 053 173						729			-125 000								25 505 676
630	38 000							200 000						8 200					246 200
700	3 722 998			15 000							30 000			13 000					3 780 998
710	63 335																		63 335
750	6 301 151					-11 292		37 000			16 851			14 800			50 000		6 408 510
751	1 500																		1 500
754	2 443 000												6 000						2 449 000
757	510 000																100 000		610 000
758	475 731																		475 731
801	10 680 223				68 739	73 928		61 374			88 351		36 900	78 373			67 583		11 155 471
851	1 509 500			876 000				100 000					43 000						2 528 500
852	2 254 273		119 112		212 223	128 269	78 900	71 000	23 492		6 505	39 134			128 000		901		3 061 809
853	809 014		1 530							612	16 251		612						828 019
854	54 000											5 520							59 520
855	1 599 343		10 310		8 000	101 150	7 500		7 000			6 000		150	7 000		5 110		1 751 563
900	10 017 980			90 000				11 500			189 700		15 500						10 324 680
921	3 632 100																600 000		4 232 100
926	1 227 000			3 000									41 000				10 000		1 281 000
	64 921 147	6 053 173	130 952	984 000	288 962	292 055	86 400	349 229	132 374	31 104	127 802	100 376	45 746	178 400	78 523	135 000	760 000	73 594	74 768 837

Plan wydatków oraz zmiany w II półroczu 2023 r.

Tabela Nr 4

Dział	Plan na 30.06.2023	Uchwała/Zarządzenie																Plan na 31.12.2023	
		Z120	Z127	Z132	U536	Z137	U550	Z152	Z159	U554	Z168	Z182	U569	Z186	U582	Z204	Z207		
10	5 225																		5 225
600	25 505 676				1 425 000					6 150			-392 367		210 000				26 754 459
630	246 200																		246 200
700	3 780 998				85 000					20 000			-150 000						3 735 998
710	63 335																		63 335
750	6 408 510				50 000		87 000			270 000	3 667	-10 000	43 500						6 852 677
751	1 500					12 912		17 100		1 440									32 952
752	0			68															68
754	2 449 000				15 000								-320 000						2 144 000
757	610 000											54 000							664 000
758	475 731																		475 731
801	11 155 471		66 045		-1 165 000	135 171	30 000	63 398	52 492	-1 620 000	62 206		120 750	70 866			62 154		9 033 553
851	2 528 500											82							2 528 582
852	3 061 809		22 409	102 000		65 141	41 963	4 652	55 530		-1 463	1 512	6 450			75 348	2 080		3 437 431
853	828 019		4 896	918			45 000											-1 848	876 985
854	59 520							24 000						3 318					86 838
855	1 751 563	8 200	1 000	9 000		9 000	252			137 957		9 870	44 273	9 000			-7 759		1 972 356
900	10 324 680				375 000										30 000				10 729 680
921	4 232 100						-35 000												4 197 100
926	1 281 000						250 000												1 531 000
	74 768 837	8 200	94 350	111 986	785 000	222 224	419 215	92 050	125 122	-1 323 850	203 807	-8 406	-627 797	118 457	249 000	75 348	54 626		75 368 170

Zmiany w planie dochodów i wydatków w okresie sprawozdawczym, związanych z realizacją programów finansowanych ze środków, o których mowa w art. 5 ust. 1 pkt 2 i 3 przedstawia tabela nr 5.

Tabela Nr 5

Dział	Rozdział	Paragraf	Treść	Przed zmianą	zmiana	Po zmianie
Dochody						
<i>Majtkowe</i>				881 939	0	881 939
630	63095	6257	Dotacja celowa w ramach programów finansowanych z udziałem środków europejskich oraz środków, o których mowa w art. 5 ust. 3 pkt 5 lit. a i b ustawy, lub płatności w ramach budżetu środków europejskich, realizowanych przez jednostki samorządu terytorialnego	881 939	0	881 939
Razem				881 939	0	881 939
Wydatki						
<i>Bieżące</i>				109 014	16 251	125 265
853	85395	2057	Dotacja celowa w ramach programów finansowanych z udziałem środków europejskich oraz środków, o których mowa w art. 5 ust. 3 pkt 5 lit. a i b ustawy, lub płatności w ramach budżetu środków europejskich, realizowanych przez jednostki samorządu terytorialnego	51 006	7 459	58 465
		2059	Dotacja celowa w ramach programów finansowanych z udziałem środków europejskich oraz środków, o których mowa w art. 5 ust. 3 pkt 5 lit. a i b ustawy, lub płatności w ramach budżetu środków europejskich, realizowanych przez jednostki samorządu terytorialnego	6 003	429	6 432
		4017	Wynagrodzenia osobowe pracowników	3 201	2	3 203
		4019	Wynagrodzenia osobowe pracowników	376	1	377
		4117	Składki na ubezpieczenie społeczne	3 199	1 525	4 724
		4119	Składki na ubezpieczenie społeczne	376	179	555
		4127	Składki na Fundusz Pracy oraz Fundusz Solidarnościowy	456	398	854
		4129	Składki na Fundusz Pracy oraz Fundusz Solidarnościowy	54	47	101
		4177	Wynagrodzenia bezosobowe	6 334	1 522	7 856
		4179	Wynagrodzenia bezosobowe	746	179	925
		4227	Zakup środków żywności	658	0	658
		4229	Zakup środków żywności	77	0	77
		4307	Zakup usług pozostałych	12 911	-398	12 513
		4309	Zakup usług pozostałych	6 399	-4 926	1 473
		4797	Wynagrodzenia osobowe nauczycieli	15 405	8 798	24 203
		4799	Wynagrodzenia osobowe nauczycieli	1 813	1 036	2 849
<i>Majtkowe</i>				95 001		95 001
750	75023	6067	Wydatki na zakupy inwestycyjne jednostek budżetowych	95 001		95 001
Razem				204 015	16 251	220 266

Po dokonanych zmianach na dzień 31.12.2023 r. plan budżetu miasta zamknął się kwotami:

po stronie dochodów - **55 838 404,- zł**
 po stronie wydatków - **75 368 170,- zł**
 deficyt budżetu - **19 529 766,- zł**

~~Na dzień 31.12.2023 roku wystąpił deficyt budżetu w wysokości 4 998 102,- zł.~~

Tabela Nr 6

	Plan	Wykonanie	wskaźnik wykonania planu
Dochody	55 838 404	60 261 693	107,92%
Wydatki	75 368 170	65 259 795	86,59%
Nadwyżka/deficyt	(-) 19 529 766	(-) 4 998 102	25,59%

Załączone wydruki przedstawiają wykonanie dochodów i wydatków za 2023 rok.

DOCHODY BUDŻETOWE

Planowane na rok 2023 dochody wykonane zostały w 107,92 %. Wykonanie dochodów z wyszczególnieniem ich realizacji przedstawia niniejsza tabela:

Tabela Nr 7

Wyszczególnienie	2021			2022			2023		
	Plan	Wykonanie	%	Plan	Wykonanie	%	Plan	Wykonanie	%
1. Dochody ogółem	29 744 927	37 358 213	125,60%	56 059 305	82 740 979	147,60%	55 838 404	60 261 693	107,92%
2. Dochody własne	20 134 030	23 602 942	117,23%	32 384 123	66 959 413	206,77%	25 586 489	27 945 510	109,22%
- podatek dochodowy od osób fizycznych	3 643 076	3 943 383	108,24%	3 389 584	6 278 003	185,21%	3 382 417	3 382 417	100,00%
- podatek dochodowy od osób prawnych	30 000	75 682	252,27%	98 560	98 545	99,99%	134 572	134 572	100,00%
- podatek od nieruchomości	6 465 000	7 325 516	113,31%	6 750 000	6 821 622	101,06%	7 900 000	8 332 954	105,48%
- podatek rolny	11 220	11 393	101,54%	11 220	12 320	109,80%	11 220	13 451	119,88%
- podatek leśny	19 280	19 814	102,77%	19 280	20 741	107,58%	20 080	30 787	153,32%
- podatek od środków transportu	43 500	71 021	163,27%	43 500	89 975	206,84%	75 000	63 265	84,35%
- wpływy z karty podatkowej	120 000	84 852	70,71%	120 000	254 345	211,95%	200 000	282 736	141,37%
- podatek od spadków i darowizn	30 000	116 016	386,72%	30 000	43 651	145,50%	15 000	8 665	57,77%
- opłata skarbowo/produktowa	15 000	31 640	210,93%	20 000	27 934	139,67%	20 000	23 618	118,09%
- opłaty lokalne (miejscowa, targowa)	800 000	1 144 485	143,06%	1 400 000	1 587 337	113,38%	1 680 000	1 922 920	114,46%
- dochody z majątku gminy	3 511 992	4 466 117	127,17%	14 430 276	43 089 209	298,60%	3 471 197	4 053 652	116,78
-zajęcie pasa drogowego	780 000	835 897	107,17%	800 000	735 945	91,99%	800 000	832 297	104,04%
-zezwolenia na sprzedaż alkoholu/wpływy z tzw.małpek	480 000	607 092	126,48%	560 000	779 570	139,21%	770 000	791 752	102,82%
- Strefa Płatnego Parkowania	1 090 000	1 103 577	101,25%	967 061	1 143 279	118,22%	1 100 000	1 343 945	122,18%
- opłaty z gosp.odpadkami kom./opł.planis.	1 500 000	1 773 056	118,20%	1 800 000	2 223 750	123,54%	2 513 000	2 500 466	99,50%
- pozostałe dochody	1 125 064	1 137 070	101,07%	1 124 642	2 837 121	252,27%	2 844 003	3 769 724	132,55%
- podatek od czynności cywilno-prawnych	469 898	856 332	182,24%	820 000	916 067	111,72%	650 000	458 289	70,51%
3.Dotacje ogółem	5 087 822	5 018 819	98,64%	3 907 091	3 930 993	100,61%	2 701 965	2 673 879	98,96%
4. Subwencje	3 237 057	3 624 947	111,98%	3 477 168	3 477 581	100,01%	3 144 888	4 892 034	155,56%
5. Środki pozyskane z innych źródeł	1 286 018	5 111 505	397,47%	16 290 923	8 372 992	51,40%	24 405 062	24 750 270	101,41%

Dochody własne uzyskane w 2023 roku wyniosły 27.945.510,- zł i stanowią 109,22 % dochodów ogółem oraz 46,37 % zaplanowanej kwoty na 2023 rok.

Główne miejsce w strukturze dochodów własnych stanowi podatek od nieruchomości - na plan 7.900.000,- zł osiągnięte wpływy wynoszą 8.332.954,- zł., to jest 105,48% planowanej wielkości.

Kolejną pozycję w strukturze dochodów własnych stanowią dochody z majątku gminy - na plan 3.471.197,- zł osiągnięte wpływy wynoszą 4.053.652,- zł, co stanowi 116,78 % planowanej wielkości.

Na pozycję osiągniętych dochodów z majątku składają się:

Tabela Nr 8

Dochody z majątku gminy	Plan	Wykonanie	%
opłaty za użytkowanie wieczyste nieruchomości	461 197,-	666.426,-	144,50%
najem/dzierżawa składników majątku	1.800.000,-	1.873.353,-	104,08%
wpływy z tytułu przekształcenia	1.000.000,-	1.306.767,-	130,68%
wpływy ze zbycia majątku	210.000,-	207.105,-	98,62%
Razem	3.471.197,-	4.053.652,-	116,78%

W 2023 r. otrzymano środki z kwocie 2.295.726,- zł. z Rządowego Funduszu Rozwoju Dróg na n/w zadania:

- Przebudowa ul. Olszewskiego – 28.610,- zł. (łącznie kwota dofinansowania 287.266,- zł. w tym w roku 2023 – 28.610,- zł. , w 2024 r. – 258.656,- zł.),
- Przebudowa ul. 1 Maja na odcinku od Kościuszki do Powst. Warszawy i od Zawiszy do Alei św. Jakuba – 122.696,- zł. (łącznie kwota dofinansowania 1.078.508,- zł. w tym w roku 2023 – 122.696,- zł. , w 2024 r. – 955.812,- zł.),
- Przebudowa ul. Okrzei – 35.825,- zł. (łącznie kwota dofinansowania 216.662,- zł. w tym w roku 2023 – 35.825,- zł. , w 2024 r. – 180.837,- zł.),
- Przebudowa ul. Sportowej – 115.238,- zł. (łącznie kwota dofinansowania 678.424,- zł. w tym w roku 2023 – 115.238,- zł. , w 2024 r. – 563.186,- zł.),
- Przebudowa drogi dla pieszych w ciągu drogi gminnej ul. Chełmońskiego – 1.030.203,- zł., stanowiąca łączną kwotę dofinansowania zadania,
- Przebudowa drogi dla pieszych i rowerów ul. Sienkiewicza – 225.115,- zł., stanowiąca łączną kwotę dofinansowania zadania,
- Budowa przedłużenia ul. Wysockiego – 51.539,- zł. (łącznie kwota dofinansowania 281.953,- zł. w tym w roku 2023 – 51.539,- zł. , w 2024 r. – 230.414,- zł.),
- Remont części nawierzchni ul. Nadmorskiej - 427.500,- zł., stanowiąca łączną kwotę dofinansowania zadania,
- Remont ul. Zielonej - 259.000,- zł., stanowiąca łączną kwotę dofinansowania zadania.

W 2023 roku otrzymano środki w kwocie 19.564.710 zł. z Rządowego Funduszu Polski Ład na Program Inwestycji Strategicznych na dofinansowanie:

- przebudowy układu komunikacyjnego ulic Kościuszki, Morskiej i Wojska Polskiego oraz ulic przyległych wraz z modernizacją Skweru Rybaka. W 2023 r. otrzymano łączne dofinansowanie stanowiące wartość 13.023.960,- zł,
- przebudowy układu komunikacyjnego ulicy Plac Dworcowy oraz ulic przyległych. Łączne dofinansowanie stanowi wartość 8.550.000,- zł. z czego w 2023 r. otrzymano środki w kwocie 4.275.000,- zł,
- budowy sieci wod-kan na terenie byłej jednostki wojskowej Łączne dofinansowanie stanowi wartość 4.531.500,- zł. z czego w 2023 r. otrzymano środki w kwocie 2.265.750,- zł.

W związku z podpisanym porozumieniem z Wojewódzkim Funduszem Ochrony Środowiska i Gospodarki Wodnej w Gdańsku w 2023 r. otrzymano kwotę 66.534,- zł. (plan 15.500,- zł.) na promocje oraz realizację Programu „Czyste Powietrze” na terenie Gminy, w tym wsparcie i obsługę wnioskodawców w/w programu w procesie składania wniosków na rządowe dofinansowanie.

W budżecie Gminy na 2023 r. zaplanowano również uzyskanie dofinansowania ze środków UE na:

- budowę przystani kajakowych oraz pola biwakowego na rzece Chełst w ramach projektu „Pomorskie Szlaki Kajakowe – Rzeką Łeba – uwolnij energie natury” – działanie 08.04 „Wsparcie atrakcyjności walorów dziedzictwa przyrodniczego” z Regionalnego Programu Operacyjnego Województwa Pomorskiego, w ramach partnerstwa z gminą Łęczyce, Lębork, Nowa Wieś Lęborska Wicko, Luzino i Głównicyce. W budżecie na 2023 r. zaplanowano wartość dofinansowania w wysokości 470.776,- zł - na dzień 31.12.2023 r. wpłynęły środki w wysokości 404.680,- zł.,
- budowę ścieżek rowerowych R-10 w ramach przedsięwzięcia „Pomorskie trasy rowerowe o znaczeniu międzynarodowym (R-10) z Regionalnego Programu Operacyjnego Województwa Pomorskiego na lata 2014-2020. W budżecie na 2023 r. zaplanowano wartość dofinansowania w wysokości 411.163,- zł - na dzień 31.12.2023 r. wpłynęły środki w wysokości 543.997,- zł.,

W 2023 r. Gmina otrzymała środki w kwocie 1.637.937,- zł. (plan 1.997.335,- zł.) z Funduszu Pomocy na sfinansowanie lub dofinansowanie zadań związanych z pomocą Ukrainie, w szczególności osobom dotkniętym skutkami wojny.

Dodatkowo – ze środków z Funduszu Przeciwdziałania Covid-19 – Gmina otrzymała środki w kwocie 19.631.690,- zł (plan 20.498.960,- zł).

Szczegółowe wskazanie wykorzystania środków z w/w funduszy przedstawiają poniższe tabele.

Tabela Nr 9

INFORMACJA O WYKONANIU PLANU FINANSOWEGO DLA RACHUNKU ŚRODKÓW Z FUNDUSZU POMOCY 2023 r					
Dział	Rozdział	Paragraf	Wyszczególnienie	Plan na 2023	Wykonanie na 2023
DOCHODY OGÓŁEM				1 997 334,75	1 637 937,31
758			Różne rozliczenia	795 042,00	460 599,13
	75814		Różne rozliczenia finansowe	795 042,00	460 599,13
		2100	Środki z Funduszu Pomocy na finansowanie lub dofinansowanie zadań bieżących w zakresie pomocy obywatelom Ukrainy	795 042,00	460 599,13
			<i>dodatkowe zadania oświatowe związane z kształceniem, wychowaniem i opieką na dziećmi i uczniami będącymi obywatelami Ukrainy,</i>	795 042,00	460 599,13
852			Pomoc społeczna	1 202 292,75	1 177 338,18
	85295		Pozostała działalność	1 202 292,75	1 177 338,18
		2100	Środki z Funduszu Pomocy na finansowanie lub dofinansowanie zadań bieżących w zakresie pomocy obywatelom Ukrainy	1 202 292,75	1 177 338,18
			<i>Świadczenia rodzinne i koszty obsługi</i>	60 407,76	60 407,76
			<i>Zasilek stały</i>	10 621,52	10 621,52
			<i>Zasilek okresowy</i>	26 225,74	26 225,74
			<i>Jednorazowe świadczenie 300+</i>	6 720,00	6 720,00
			<i>Podręczniki szkolne</i>	6 088,51	5 133,94
			<i>Posiłki i zasiłki celowe na posiłki</i>	11 304,00	11 304,00
			<i>Stypendia i zasiłki dla uczniów Ukrainy</i>	24 000,00	0,00
			<i>Nadanie Nr Pesel</i>	1 027,05	1 027,05
			<i>Wykonanie zdjęć koniecznych do nadania Nr Pesel</i>	1 922,27	1 922,27
			<i>Potwierdzenie tożsamości obywateli Ukrainy</i>	183,30	183,30
			<i>Świadczenie za zakwaterowanie i wyżywienie obywateli Ukrainy (art.13)</i>	262 152,00	262 152,00
			<i>Zakwaterowanie i i całodzienne wyżywienie zbiorowe obywateli Ukrainy (art.12)</i>	791 640,60	791 640,60

Dziennik Urzędowy Województwa Pomorskiego			WYDATKI OGÓLEM	1 997 462,33	1 938 064,89
801			Oświata i wychowanie	801 130,51	465 733,07
	80101		Szkoły podstawowe	801 130,51	465 733,07
			<i>dodatkowe zadania oświatowe związane z kształceniem, wychowaniem i opieką na dziećmi i uczniami będącymi obywatelami Ukrainy,</i>	795 042,00	460 599,13
		4350	Zakup towarów (w szczególności materiałów, leków, żywności)	18 428,00	13 076,12
		4370	Zakup usług	37 434,00	19 228,50
		4740	Wynagrodzenie i uposażenia	260 139,00	173 918,66
		4750	Wynagrodzenia nauczycieli	239 000,00	133 390,83
		4850	Składki i inne pochodne od wynagrodzeń pracowników	107 600,00	61 901,92
		4860	Pozostałe wydatki bieżące	132 441,00	59 083,10
			<i>Podręczniki szkolne</i>	6 088,51	5 133,94
		4350	Zakup towarów (w szczególności materiałów, leków, żywności)	6 088,51	5 133,94
852			Pomoc społeczna	1 105 204,06	1 105 204,06
	85213		Składki na ubezpieczenie zdrowotne opłacone za osoby pobierające niektóre świadczenia z pomocy społecznej	876,92	876,92
			<i>Zasilek stały</i>	876,92	876,92
		3290	Świadczenia społeczne wypłacone obywatelom Ukrainy	876,92	876,92
	85214		Zasiłki okresowe, celowe i pomoc w naturze	37 529,74	37 529,74
			<i>Zasilek okresowy</i>	26 225,74	26 225,74
		3290	Świadczenia społeczne wypłacone obywatelom Ukrainy	26 225,74	26 225,74
			<i>Posiłki i zasiłki celowe na posiłki</i>	11 304,00	11 304,00
		3290	Świadczenia społeczne wypłacone obywatelom Ukrainy	11 304,00	11 304,00
	85216		Zasiłki stałe	9 744,60	9 744,60
			<i>Zasilek stały</i>	9 744,60	9 744,60
		3290	Świadczenia społeczne wypłacone obywatelom Ukrainy	9 744,60	9 744,60
	85231		Pomoc dla cudzoziemców	1 057 052,80	1 057 052,80
			<i>Nadanie Nr Pesel</i>	1 072,43	1 072,43
		2950	Zwrot niewykorzystanych płatności	45,38	45,38
		4350	Zakup towarów (w szczególności materiałów, leków, żywności)	1 027,05	1 027,05
			<i>Wykonanie zdjęć koniecznych do nadania Nr Pesel</i>	2 004,47	2 004,47
		2950	Zwrot niewykorzystanych płatności	82,20	82,20
		4350	Zakup towarów (w szczególności materiałów, leków, żywności)	1 922,27	1 922,27
			<i>Świadczenie za zakwaterowanie i wyżywienie obywateli Ukrainy (art.13)</i>	262 152,00	262 152,00
		3280	Świadczenia związane z udzielaniem pomocy obywatelom Ukrainy	261 352,00	261 352,00
		4350	Zakup towarów (w szczególności materiałów, leków, żywności)	800,00	800,00
			<i>Potwierdzenie tożsamości obywateli Ukrainy</i>	183,30	183,30
		4350	Zakup towarów (w szczególności materiałów, leków, żywności)	183,30	183,30
			<i>Zakwaterowanie i i całodzienne wyżywienie zbiorowe obywateli Ukrainy (art.12)</i>	791 640,60	791 640,60
		4370	Zakup usług	791 640,60	791 640,60
853			Pozostałe zadania w zakresie polityki społecznej	6 720,00	6 720,00
	85395		Pozostała działalność	6 720,00	6 720,00
			<i>Jednorazowe świadczenie 300+</i>	6 720,00	6 720,00
		3290	Świadczenia społeczne wypłacone obywatelom Ukrainy	6 600,00	6 600,00
		4350	Zakup towarów (w szczególności materiałów, leków, żywności)	120,00	120,00
854			Edukacyjna Opieka Wychowawcza	24 000,00	0,00
	85415		Pomoc materialna dla uczniów w charakterze	24 000,00	0,00

Dziennik Urzędowy	Województwa	socialnym Pomorskiego	- 12 -	Poz. 2601
			<i>Stypendia i zasilki dla uczniów Ukrainy</i>	24 000,00 / 0,00
	3290		Świadczenia społeczne wypłacone obywatelom Ukrainy	24 000,00 / 0,00
855			Rodzina	60 407,76 / 60 407,76
	85502		Świadczenia rodzinne	60 407,76 / 60 407,76
			<i>Świadczenia rodzinne i koszty obsługi</i>	60 407,76 / 60 407,76
	3290		Świadczenia społeczne wypłacone obywatelom Ukrainy	58 513,08 / 58 513,08
	4740		Wynagrodzenie i uposażenia	1 580,00 / 1 580,00
	4850		Składki i inne pochodne od wynagrodzeń pracowników	314,68 / 314,68

Tabela Nr 10

INFORMACJA O WYKONANIU PLANU FINANSOWEGO DLA RACHUNKU FUNDUSZU PRZECIWDZIAŁANIA COVID-19 - 2023 r					
Dział	Rozdział	Paragraf	Wyszczególnienie	Plan na 2023 r.	Wykonanie 2023 r.
			DOCHODY OGÓŁEM	20.498.960,00	19.631.690,10
758			Różne rozliczenia	19.798.960,00	19.564.709,57
	75816		Wpływy do rozliczenia	19.798.960,00	19.564.709,57
		6370	Środki otrzymane z Rządowego Funduszu Polski Ład: Program Inwestycji Strategicznych na realizację zadań inwestycyjnych	19.798.960,00	19.564.709,57
			<i>Przebudowa układu komunikacyjnego ulic Kościuszki, Morskiej i Wojska Polskiego oraz ulic przyległych wraz z modernizacją Skweru Rybaka</i>	13.023.960,00	13.023.959,57
			<i>Przebudowa układu komunikacyjnego przy ul. Plac Dworcowy oraz ulic przyległych</i>	4.275.000,00	4.275.000,00
			<i>Budowa sieci wod-kan na terenie byłej jednostki wojskowej – dokumentacja projektowa oraz budowa sieci wodociągowej do obsługi w/w terenów inwestycyjnych zlokalizowanych w północno-wschodniej części Leby</i>	2.500.000,00	2.265.750,00
853			Pozostałe zadania w zakresie polityki społecznej	700.000,00	66.980,53
	85395		Pozostała działalność	700.000,00	66.980,53
		2180	Środki z Funduszu Przeciwdziałania COVID-19 na finansowanie lub dofinansowanie realizacji zadań związanych z przeciwdziałaniem COVID-19 z przeznaczeniem na	700.000,00	66.980,53
			<i>Dodatek węglowy</i>	636.468,00	6.120,00
			<i>Wypłata dodatków dla gospodarstw domowych- inne źródła ciepła</i>	4.080,00	4.040,00
			<i>Wypłata dodatków energetycznych</i>	54.570,00	52.020,00
			<i>Wypłata dodatków gazowych – refundacja VAT</i>	4.882,00	4.800,53
			WYDATKI OGÓŁEM	20.498.960,00	19.781.630,10
600			Transport i łączność	17.298.960,00	17.298.959,57
	60016		Drogi publiczne gminne	17.298.960,00	17.298.959,57
		6370	Środki otrzymane z Rządowego Funduszu Polski Ład: Program Inwestycji Strategicznych na realizację zadań inwestycyjnych	17.298.960,00	17.298.959,57
			<i>Przebudowa układu komunikacyjnego ulic Kościuszki, Morskiej i Wojska Polskiego oraz ulic przyległych wraz z modernizacją Skweru Rybaka</i>	13.023.960,00	13.023.959,57
			<i>Przebudowa układu komunikacyjnego przy ul. Plac Dworcowy oraz ulic przyległych</i>	4.275.000,00	4.275.000,00
853			Pozostałe zadania w zakresie polityki społecznej	700.000,00	216.920,53
	85395		Pozostała działalność	700.000,00	216.920,53
			<i>Dodatek węglowy</i>	636.468,00	156.060,00
		2950	Zwrot niewykorzystanych płatności	137.700,00	137.700,00
		3110	Świadczenia społeczne	488.987,73	18.000,00
		4210	Zakup materiałów i wyposażenia	9.780,27	360,00

Dziennik Urzędowy Województwa Pomorskiego	Wyplata dodatków dla gospodarstw domowych- inne źródła ciepła		4.080,00	Poz 4.760,00
	3110	Świadczenia społeczne	4.000,00	4.000,00
	4210	Zakup materiałów i wyposażenia	80,00	40,00
		Wyplata dodatków energetycznych	54.570,00	52.020,00
	3110	Świadczenia społeczne	53.500,00	51.000,00
	4300	Zakup usług	1.070,00	1.020,00
		Wyplata dodatków gazowych – refundacja VAT	4.882,00	4.800,53
	3110	Świadczenia społeczne	4.786,27	4.706,40
	4210	Zakup materiałów i wyposażenia	95,73	94,13
900		Gospodarka komunalna i ochrona środowiska	2.500.000,00	2.265.750,00
90001		Gospodarka ściekowa i ochrona dróg	2.500.000,00	2.265.750,00
	6370	Środki otrzymane z Rządowego Funduszu Polski Ład: Program Inwestycji Strategicznych na realizację zadań inwestycyjnych	2.500.000,00	2.265.750,00
		Budowa sieci wod-kan na terenie byłej jednostki wojskowej – dokumentacja projektowa oraz budowa sieci wodociągowej do obsługi w/w terenów inwestycyjnych zlokalizowanych w północno-wschodniej części Łeby	2.500.000,00	2.265.750,00

W 2023 r. wykorzystano środki w kwocie 149.940,00 które wpłynęły w 2022 r. tytułem środków na dodatek węglowy.

Ze środków z Funduszu Pracy otrzymano 9.705,- zł na nagrody i wynagrodzenia dla asystentów rodziny.

W 2023 otrzymano również środki:

- w kwocie 10.000,- zł od Wojewody Pomorskiego na dofinansowanie „Dnia seniora”,
- w kwocie 150.000,- zł od Gminy Wicko na utrzymanie punktu medycznego.

Dotacje celowe na zadania zlecone i własne w 2023 r. wyniosły 2.673.879,- zł, plan 2.701.965,- zł, w tym kwota dotacji na zadania własne wyniosła 684.514,- zł.

Środki finansowe z budżetu państwa obejmujące dotacje na zadania zlecone wyniosły 1.989.365,- zł. Powyższe środki przeznaczone zostały w większości w dziale 855- Rodzina - w kwocie 1.748.278,- zł, co stanowi 87,88 % ogólnych dochodów związanych z wykonywaniem zadań z zakresu administracji rządowej oraz innych zadań zleconych gminie.

Dotacje na zadania zlecone oraz ich realizację przedstawia sprawozdanie z wykonania planu finansowego zadań zleconych gminie na dzień 31.12.2023 r.

Zwrot kosztów wychowania przedszkolnego z innych Gmin z tytułu uczęszczania ich dzieci do łebskich przedszkoli wyniosły 86.852,- zł.

Opłaty uzyskane za wydanie zezwoleń na sprzedaż alkoholu w 2023 roku wyniosły 632.031,- zł. Stan niewykorzystanych środków z w/w opłat wg stanu na dzień 31.12.2023 r. wyniósł 418.114,- zł.

W 2023 r. Gmina Miejska Łeba uzyskała wpływ z opłat za zezwolenia na sprzedaż napojów alkoholowych w obrocie hurtowym w wysokości 159.721,- zł. Stan niewykorzystanych środków z w/w opłat wg stanu na dzień 31.12.2023 r. wyniósł 416.953,- zł.

Wniesione opłaty za gospodarowanie odpadami komunalnymi w okresie sprawozdawczym wyniosły 2.500.466,- zł. co stanowi 99,50 % zaplanowanej kwoty (2.513.000,- zł.). Wydatki na zagospodarowanie odpadów komunalnych w 2023 r wyniosły 3.264.045,- zł., co stanowi 92,69 % zaplanowanej kwoty (3.521.430,- zł).

W 2023 r. Gmina otrzymała subwencję ogólną w wysokości 3.092.396,- zł., oraz subwencję uzupełniającą stanowiącą jednorazowe wsparcie z budżetu państwa w celu realizacji zadań w kwocie 1.799.638,- zł.

Należności wymagalne wg stanu na dzień 31.12.2023 r. stanowią kwotę 4.422.497,- zł, w tym z tytułu gospodarki nieruchomościami (sprzedaży majątku, przekształcenia PWUG w prawo własności, dzierżaw, użytkowania wieczystego od osób fizycznych jak i prawnych etc.) wyniosły 1.150.650,- zł, zaległości podatkowe oraz z tyt. opłat lokalnych to kwota 2.202.866,- zł, pozostałe należności 1.068.981,- zł.

WYDATKI BUDŻETOWE

Wydatki budżetu miasta na dzień 31.12.2023 r. wykonane zostały w 86,59 % zaplanowanej kwoty rocznej. Wykonanie wydatków w podziale na wydatki bieżące i majątkowe przedstawia poniższa tabela:

Tabela Nr 11

Wyszczególnienie	Plan	Wykonanie	%
1. Wydatki bieżące	37 896 704	32 236 576	85,06%
2. Wydatki majątkowe	37 471 466	33 023 219	88,13%
Ogółem	75 368 170	65 259 795	86,59%

Na wykonanie bieżących zadań gminy - własnych i zleconych wykorzystano kwotę 32 236 576,- zł, w tym:

Tabela Nr 12

Wyszczególnienie	§	2021			2022 r			2023 r		
		Plan	Wykonanie	%	Plan	Wykonanie	%	Plan	Wykonanie	%
Wydatki bieżące, w tym:	X	28 742 894	25 601 782	89,07%	37 445 075	33 871 189	90,46%	37 896 704	32 236 576	85,06%
Wynagrodzenia i pochodne	X	9 716 755	9 238 109	95,07%	11 025 072	10 384 987	94,19%	12 406 594	11 825 382	95,32%
W tym związane z pomocą obywat Ukrainy					712 315	366 899	51,51%	608 634	371 106	60,97%
Pozostałe wydatki:	X	19 026 139	16 363 673	86,01%	26 420 003	23 486 202	88,90%	25 490 110	20 411 195	80,07%
Dotacje celowe w ramach programów z UE	§ 2057				93 533	83 699	89,49%	58 465	58 465	100,00%
Dotacje celowe w ramach programów z UE	§ 2059				11 009	9 851	89,48%	6 432	6 432	100,00%
Dotacje celowe między jst na zadania bieżące	§ 2310				16 000	16 000	100,00%	32 000	32 000	100,00%
Dotacje celowe przekazane innym jst	§ 2710	66 000	66 000	100,00%	70 000	70 000	100,00%	43 000	43 000	100,00%
Dotacje dla niepubl. jedn. sys. oświaty	§ 2540	530 640	412 148	77,67%	450 000	429 819	95,52%	503 000	478 912	95,21%
Dotacja dla sam. instytucji kultury	§ 2480	420 000	420 000	100,00%	490 000	490 000	100,00%	545 000	545 000	100,00%
Dotacja na prac remont. i konserw. obiektów zabytkowych	§ 2720	0	0	0	0	0	0,00%	0	0	0,00%
Dofinans. zadań do real.stowarzyszeniom w ramach KPA/opieka nad zwierzętami	§ 2820	151 000	123 843	82,01%	186 250	177 242	95,16%	271 000	212 049	78,25%
Wpłaty gmin do budżetu państwa	§ 2930	177 378	177 378	100,00%	14 646	14 646	100,00%	275 731	275 731	100,00%
Wpł. -fund.celowe (policja, straż gran.)	§ 2300	75 000	74 400	99,20%	75 000	0	0,00%	65 000	50 400	77,54%
Dotacje celowe przekazane dla powiatu za zad. bieżące	§ 2320	0	0	0	0	0	0,00%			
Nagrody i wydatki osobowe nie zaliczone do wynagrodzeń	§ 302/304	241 771	240 007	99,27%	215 579	211 628	98,17%	280 855	278 505	99,16%
Różne wydatki na rzecz osób fiz.	§ 3030	266 452	249 194	93,52%	368 082	362 704	98,54%	406 865	374 551	92,06%
Świadczenia społeczne	§ 3110	4 754 764	4 681 669	98,46%	5 887 148	5 400 036	91,73%	2 880 074	2 347 881	81,52%
Stypendia dla uczniów	§ 3240	32 000	31 400	98,13%	32 000	26 000	81,25%	31 800	27 800	87,42%
Inn formy pomocy dla uczniów	§ 3260	42 912	16 180	37,71%	46 784	12 495	26,71%	38 838	7 596	19,56%
Składki na ubezpieczenie zdrowotne	§ 4130	35 900	33 454	93,19%	37 137	36 774	99,02%	42 983	39 061	90,88%
Wpłaty na PFRON	§ 4140	53 000	35 101	66,23%	47 000	43 080	91,66%	58 000	52 702	90,87%
Dopłaty w spółkach prawa handlowego	§ 4150	250 000	0	0,00%	400 000	400 000	100,00%	200 000	0	0,00%
Zakup materiałów i wyposażenia	§ 4210	815 410	626 151	76,79%	1 403 604	1 032 547	73,56%	1 547 615	985 430	63,67%
Zakup środków żywności	§ 4220	126 754	67 198	53,01%	141 725	136 392	96,24%	234 908	185 533	78,98%
Zakup pomocy naukowych i dydaktycznych	§ 4240	180 220	155 374	86,21%	80 913	79 551	98,32%	126 165	125 454	99,44%
Zakup energii	§ 4260	999 812	793 793	79,39%	1 292 070	1 022 546	79,14%	1 599 432	1 381 759	86,39%
Zakup usług remontowych	§ 4270	753 040	593 446	78,81%	683 075	635 012	92,96%	2 167 497	794 939	36,68%
Zakup usług zdrowotnych	§ 4280	17 940	11 814	65,85%	42 688	20 765	48,64%	37 368	23 529	62,96%

Dział	Plan	Wykonanie	Wykonanie	Wykonanie	Wykonanie	Wykonanie	Wykonanie	Wykonanie	Wykonanie	Wykonanie
Zakup usług przez jst od innych jst	§ 4330	277 650	269 345	97,01%	327 470	307 025	93,76%	418 230	407 885	97,53%
Oplaty za telefony komórkowe	§ 4360	47 262	41 918	88,69%	46 624	42 810	91,82%	44 657	41 350	92,60%
Zakup usług obejmujących wykonanie ekspertyz, analiz, opinii	§ 4390	22 500	19 840	88,18%	17 835	0	0,00%	17 835	1 025	5,75%
Oplaty administracyjne i czynsze za budynki, lokale	§ 4400	25 000	16 273	65,09%	25 000	15 590	62,36%	25 000	15 772	63,09%
Podróże służbowe	§ 4410	27 419	20 847	76,03%	37 867	35 986	95,03%	54 759	50 413	92,06%
Różne opłaty i składki	§ 4430	233 833	213 661	91,37%	317 664	200 097	62,99%	209 006	194 974	93,29%
Odpisy na ZFŚS	§ 4440	307 066	300 526	97,87%	338 117	337 959	99,95%	370 106	368 147	99,47%
Podatek od nieruchomości	§ 4480	12 971	12 344	95,17%	11 864	11 562	97,45%	15 792	15 792	100,00%
Kary, odszkodowania	§ 4600	37 562	37 562	100,00%	275 000	271 666	98,79%	344 000	0	0,00%
Koszty post.sądowego i prokurat.	§ 4610	59 320	51 862	87,43%	16 500	14 336	86,88%	31 000	27 785	89,63%
Szkolenia pracowników	§ 4700	41 119	39 156	95,23%	40 850	34 694	84,93%	84 727	73 738	87,03%
Odsetki od pap. wart., kred. i pożyczek	§ 8110	320 000	155 933	48,73%	537 000	530 515	98,79%	664 000	661 581	99,64%
Pozostałe wydatki	X	20 587	6 086	29,56%	1 775	258	14,54%	138 203	138 091	99,92%
Wydatki przeznaczone na pomoc obywatelom Ukrainy (bez wynagrodzeń)					3 601 915	3 418 358	94,90%	1 388 701	1 266 831	91,22%
Rezerwy/gwarancje	X	200 000	0	0,00%	110 000	0	0,00%	200 000	0	0,00%

W celu pełniejszej prezentacji budżetu poniżej przedstawiono porównanie dochodów i wydatków bieżących wg działów działalności publicznej.

Tabela Nr 13

Kod	Wyszczególnienie	2021		2022		2023	
		Dochody	Wydatki	Dochody	Wydatki	Dochody	Wydatki
10	Rolnictwo i łowiectwo	3 788	3 806	392	258	472	264
20	Leśnictwo						
600	Transport i łączność	908 486	957 508	908 915	1 013 916	1 600 096	1 189 390
630	Turystyka				412 300	0	8 187
700	Gospodarka mieszkaniowa	2 816 551	334 414	3 125 902	543 137	3 205 280	423 665
710	Działalność usługowa	833	34 333	2 201	32 731	1 460	33 438
750	Administracja publiczna	223 931	4 328 533	344 227	5 164 084	612 871	6 163 131
751	Urzędy Nacz. Organów władzy państwowej	1 200	1 200	1 310	1 310	32 952	32 952
752	Obrona Narodowa					68	68
754	Bezpieczeństwo publiczne i ochrona ppoż.	77 348	522 812	78 702	652 772	69 219	652 369
756	Dochody osób prawnych, fizycznych i innych	15 900 700		18 186 847		16 921 140	
757	Obsługa długu publicznego		155 933		530 515		661 581
758	Różne rozliczenia	3 635 263	177 378	5 629 801	14 646	7 615 522	275 731
801	Oświata i wychowanie	584 448	6 375 655	711 831	7 067 170	754 943	7 767 561
851	Ochrona Zdrowia	36 080	918 747	120 175	1 075 408	150 082	1 501 070
852	Opieka Społeczna	576 876	1 834 236	4 218 294	5 415 031	1 858 870	3 262 212
853	Pozostałe działania w zakresie polityki społecznej	170 304		2 302 520	2 356 096	76 981	393 481
854	Edukacyjna opieka wychowawcza	12 912	224 164	9 996	32 595	6 077	27 596
855	Rodzina	4 213 486	4 305 090	2 703 861	2 811 008	1 773 131	1 948 048
900	Gospodarka komunalna i ochrona środowiska	1 815 789	4 716 045	2 302 130	5 651 688	2 661 340	6 704 767
921	Kultura i ochrona dziedzictwa narodowego		704 487		1 083 495	0	1 078 784
926	Kultura fizyczna i sport		7 440	344	13 030	24 152	112 281
	Dochody/Wydatki bieżące	30 977 996	25 601 782	40 647 448	33 871 189	37 364 655	32 236 576
	Nadwyżka, deficyt z działalności bieżącej	5 376 213		6 776 259		5 128 079	

Na poniższym wykresie zaprezentowano również porównanie dochodów i wydatków bieżących za 2023 r.

Dochody i wydatki bieżące wg dziedzin działalności publicznej w 2023 r.

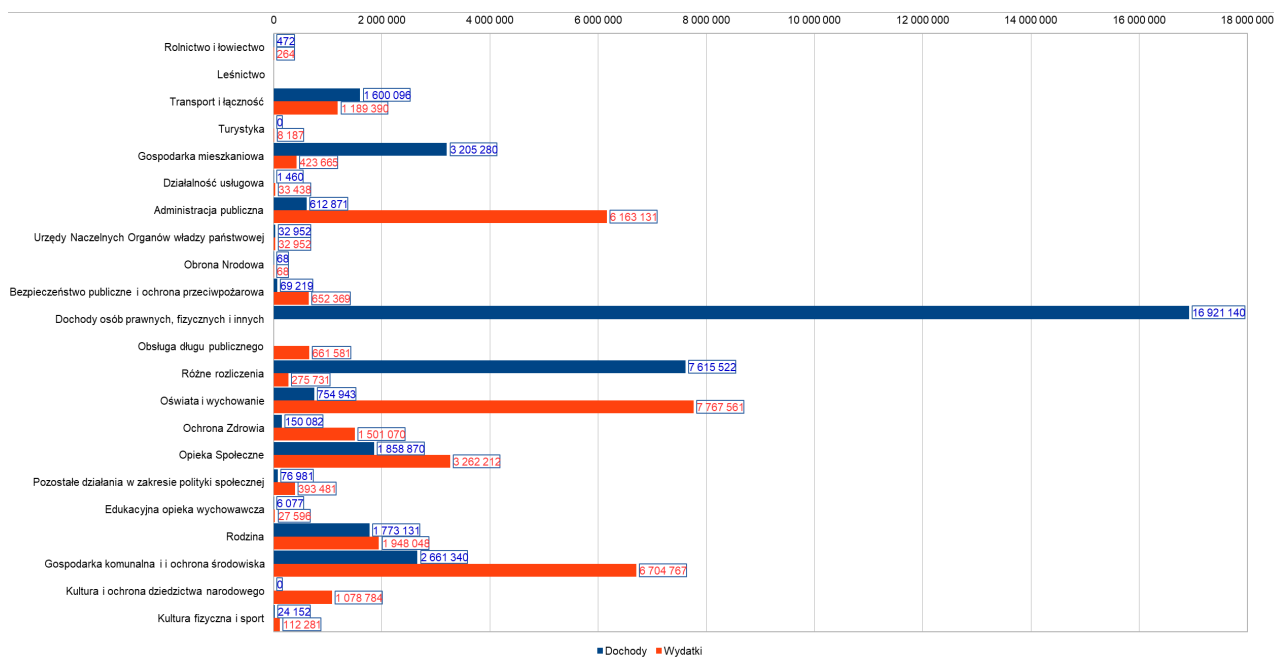

Wykaz zadań inwestycyjnych realizowanych w 2023 r.

W poniższej tabeli zaprezentowano wykaz zadań inwestycyjnych realizowanych przez Gminę Miejską Leba w 2023 r. z wyszczególnieniem źródeł ich finansowania.

Tabela Nr 14

Lp.	Dział	Rozdz.	§	Nazwa zadania inwestycyjnego	Plan	Wykonanie	%	Źródło finansowania
1	600	60016	6050-09	Przebudowa układu komunikacyjnego ulic Kościuszki, Morskiej i Wojska Polskiego oraz ulic przyległych wraz z modernizacją Skweru Rybaka	1 670 001,00	864 110,45	51,74%	środki własne
			6370-59		13 023 960,00	13 023 959,57	100,00%	Polski Ład
2	600	60016	6050-08	Przebudowa układu komunikacyjnego przy ul. Plac Dworcowy oraz ulic przyległych	2 234 897,00	1 872 548,54	83,79%	środki własne
			6370-58		4 275 000,00	4 275 000,00	100,00%	Polski Ład
3	600	60016	6050-30	Przebudowa ul. Olszewskiego	9 345,00	9 345,00	100,00%	środki własne
			6050-50		9 345,00	9 345,00	100,00%	RFRD
4	600	60016	6050-43	Przedłużenie ul. Kościuszki do Muzeum wraz z miejscami parkingowymi – dokumentacja projektowa	80 000,00	0,00	0,00%	środki własne
5	600	60016	6050-45	Kontynuacja przebudowy ul. Wojska Polskiego oraz ul. Leśnej wraz ze skrzyżowaniem z ul. Nadmorską – dokumentacja projektowa w procedurze ZRID	120 000,00	0,00	0,00%	środki własne
6	600	60016	6050-29	Przebudowa ul. Teligi	18 000,00	17 958,00	99,77%	środki własne
7	600	60016	6050-34	Przebudowa ul. 1 Maja na odcinku od Kościuszki do Powst. Warszawy i od Zawiszy do Alei św. Jakuba	122 697,00	122 697,00	100,00%	środki własne
			6050-54		122 696,00	122 696,00	100,00%	RFRD
8	600	60016	6050-35	Przebudowa ul. Okrzei	14 145,00	14 145,00	100,00%	środki własne
			6050-55		14 145,00	14 145,00	100,00%	RFRD

Dziennik Urzędowy	Województwo Pomorskie	zawiera	17 miejsc			Poz. 2601		
9	600	60016	6050-24	Budowa ścieżki rowerowej, chodnika i miejsc parkingowych w ul. Tysiąclecia - dokumentacja projektowa	30 000,00	29 520,00	98,40%	środki własne
10	600	60016	6050-39	Budowa drogi ul. Kwiatkowskiego- I część	1 100 000,00	0,00	0,00%	środki własne
11	600	60016	6050-47	Przebudowa drogi dla pieszych w ciągu drogi gminnej 104006 ul. Chełmońskiego	615,00	0,00	0,00%	środki własne
			6050-67		2 460,00	0,00	0,00%	RFRD
12	600	60016	6050-48	Przebudowa drogi dla pieszych i rowerów w ciągu drogi gminnej ne 104039 ul. Sienkiewicza	615,00	0,00	0,00%	środki własne
			6050-68		2 460,00	0,00	0,00%	RFRD
13	600	60017	6050-07	Wykonanie drogi ul. Bałtyckiej	1 404 000,00	1 271 527,30	90,56%	środki własne
14	600	60017	6050-12	Budowa przedłużenia ul. Wysockiego	51 539,00	51 539,00	100,00%	środki własne
			6050-52		51 539,00	51 539,00	100,00%	RFRD
15	600	60017	6050-11	Droga wewnętrzna od ul. Noweścińskiej – dz. Nr 841/25 obr 1 przyległa do terenu planowanej budowy budynków wielorodzinnych – dokumentacja projektowa	40 000,00	39 360,00	98,40%	środki własne
16	600	60095	6050-01	Przebudowa dwóch mostów pieszych na ul. Pocztowej nad kanałem Chełst – dokumentacja projektowa	0,00	0,00	0,00%	środki własne
17	630	63095	6050-03	Budowa promenady – plaża wschodnia (dokumentacja projektowa)	25 000,00	0,00	0,00%	środki własne
18	700	70005	6050-06	Rozbudowa budynku OSP w Łebie-etap III adaptacja części pomieszczeń na komisariat policji oraz przychodnię (punkt medyczny)	2 804 498,00	2 714 854,92	96,80%	środki własne
19	700	70005	6050-03	Zakup gruntów Grunwaldzka	25 000,00	5 590,03	22,36%	środki własne
20	700	70005	6050-07	Baza administracyjno sprzętowa przetwarzania odpadów, PSZOK – dokumentacja projektowa	0,00	0,00	0,00%	środki własne
21	700	70005	6050-08	Modernizacja obiektu gospodarczego przy ul. Plac Dworcowy	40 000,00	38 639,54	96,60%	środki własne
22	750	75023	6067-52	Zakup komputerów w ramach konkursu Polska Cyfrowa	95 001,00	95 000,05	100,00%	UE
23	750	75023	6060-04	Zakup sprzętu komputerowego i obsługi urzędu/licencje	94 600,00	91 923,73	97,17%	środki własne
24	750	75023	6060-06	Mobilny agregat prądowłoczy	70 000,00	0,00	0,00%	środki własne
25	750	75075	6050-01	Witacz promocyjny podświetlany	31 000,00	30 920,40	0,00%	środki własne
26	750	75075	6050-03	„Szlak rybny” – dokumentacja projektowa 12 figur rodzimych gatunków ryb	16 851,00	0,00	0,00%	środki własne
27	750	75095	6060-01	Trak taśmowy z wyposażeniem (wyrówniarka grubościówka)	68 500,00	68 486,60	99,98%	środki własne
28	754	75404	6170-01	Zakup samochodu dla Komendy Powiatowej Policji	10 000,00	10 000,00	100,00%	środki własne
29	754	75416	6060-01	Radiowóz oznakowany Straży Miejskiej	155 000,00	154 680,00	99,79%	środki własne
30	754	75495	6050-01	Monitoring wizyjny miasta	1 155 000,00	520 392,64	45,06%	środki własne
31	801	80101	6050-02	Modernizacja dachu hali sportowej	358 000,00	351 803,11	98,27%	środki własne
32	801	80101	6050-07	Modernizacja Hali Sportowo-Widowiskowej przy Szkole Podstawowej w Łebie	180 000,00	19 680,00	10,93%	środki własne

33	Dziennik 801	Urzędowy 80101	Województwo 6050-08	Przebudowa i pomieszczeń w Szkole Podstawowej na Klub Seniora – dokumentacja projektowa	55 400,00	55 350,00	99,91%	Poz. 2601 środki własne
34	851	85195	6230-01	Budowa Hospicjum	100 000,00	100 000,00	100,00%	środki własne
35	852	85219	6060-01	Zakup kserokopiarki i komputera MOPS	25 000,00	20 980,00	83,92%	środki własne
36	900	90001	6050-21 6370-51	Budowa sieci wod-kan na terenie byłej jednostki wojskowej – dokumentacja projektowa oraz budowa sieci wodociągowej do obsługi w/w terenów inwestycyjnych zlokalizowanych w północno-wschodniej części Łeby	363 157,00	242 616,63	66,81%	środki własne
					2 500 000,00	2 265 750,00	90,63%	Polski Ład
37	900	90001	6050-02	Budowa sieci kanalizacji sanitarnej od ul. Sienkiewicza do Kanalu Mielnickiego – dokumentacja projektowa	40 000,00	30 750,00	76,88%	środki własne
38	900	90001	6050-26	Przebudowa sieci wodociągowej w Alei św. Jakuba	24 000,00	23 985,00	99,94%	środki własne
39	900	90001	6050-01	Modernizacja 3 przepompowni wód deszczowych (montaż i podłączenie rozdzielni z monitoringiem GPRS i sond hydrostatycznych)	54 000,00	46 740,00	86,56%	środki własne
40	900	90005	6230-00	Wymiana źródeł ciepła na korzystniejsze z punktu widzenia kryterium ekologicznego (wymiana pieców)	100 000,00	30 000,00	30,00%	środki własne
41	900	90005	6230-01	Wymiana nieefektywnych źródeł ciepła i poprawa efektywności energetycznej lokali mieszkalnych w ramach programu „Ciepłe mieszkanie”	215 000,00	0,00	0,00%	środki własne
42	900	90015	6050-07	Wykonanie oświetlenia ul. Słowińskiej	100 000,00	99 872,00	99,87%	środki własne
43	900	90095	6050-04	Modernizacja placu zabaw w Parku Oblatów	20 000,00	20 000,00	100,00%	środki własne
44	900	90095	6060-03	Iluminacja - Św.Mikołaj	25 000,00	22 532,37	90,13%	środki własne
45	921	92105	6050-09	Przebudowa dojścia i zejścia na plażę przy Zamku Neptun	3 100 000,00	3 069 250,00	99,01%	środki własne
46	926	92601	6050-03	Boisko wielofunkcyjne – ul. Jagiellońska	780 000,00	661 907,73	84,86%	środki własne
47	926	92695	6050-11	Budowa Skatepark – etap II	444 000,00	442 079,60	99,57%	środki własne
Ogółem, w tym					37 471 466,00	33 023 219,21	88,13%	
<i>finansowane ze środków własnych</i>					<i>17 374 860,00</i>	<i>13 165 784,59</i>	<i>75,77%</i>	
<i>dofinansowanie ze środków europejsk.</i>					<i>95 001,00</i>	<i>95 000,05</i>	<i>100,00%</i>	
<i>dofinansowanie z budżetu państwa FDS, RFRD,RFIL</i>					<i>20 001 605,00</i>	<i>19 762 434,57</i>	<i>98,80%</i>	
<i>dofinansowanie od innych jst</i>					<i>0,00</i>	<i>0,00</i>	<i>0,00%</i>	

Status realizacji zadań wg stanu na dzień złożenia sprawozdania przedstawia poniższa tabela.

Tabela Nr 15

Lp.	Dział	Rozdz.	§	Nazwa zadania inwestycyjnego	Status realizacji
1	600	60016	6050-09	Przebudowa układu komunikacyjnego ulic Kościuszki, Morskiej i Wojska Polskiego oraz ulic przyległych wraz z modernizacją Skweru Rybaka	Zrealizowane
2	600	60016	6050-08	Przebudowa układu komunikacyjnego przy ul. Plac Dworcowy oraz ulic przyległych	Zafakturowano i zapłacono 54,64% całego zadania. Pozostało do wykonania: 39,27% przebudowy ul. Plac Dworcowy na odcinku od ul. 11 Listopada do Kościelnej, 36,21% przebudowy ul. Plac Dworcowy na odcinku od ul. Kościelnej do ul. Plac Dworcowy boczna, całe roboty na ul. 11 Listopada, ul. Kościelnej i ul. Plac Dworcowy boczna, 46,67% branży teletechnicznej i elektrycznej, 10,86% kanalizacji deszczowej, 45,36% wodociągu na ul. Plac Dworcowy. Umowny termin zakończenia zadania to wrzesień 2024r
3	600	60016	6050-30	Przebudowa ul. Olszewskiego	Inwestycja w trakcie realizacji, wykonane są elementy infrastruktury podziemnej (wodociąg, kanalizacja deszczowa, kanał technologiczny, linia zasilająca oświetlenie uliczne), umowny termin zakończenia inwestycji to kwiecień 2024r
4	600	60016	6050-43	Przedłużenie ul. Kościuszki do Muzeum wraz z miejscami parkingowymi – dokumentacja projektowa	Dnia 27.11.2023r wydana została decyzja zezwolenia na realizację inwestycji drogowej, oczekujemy na klauzulę ostateczności decyzji.
5	600	60016	6050-45	Kontynuacja przebudowy ul. Wojska Polskiego oraz ul. Leśnej wraz ze skrzyżowaniem z ul. Nadmorską – dokumentacja projektowa w procedurze ZRID	Z dniem 20.12.2023r odstąpiliśmy od umowy z projektantem dokumentacji, z uwagi na nie dotrzymanie terminów wykonania przedmiotu Umowy, planowane jest ponowne uruchomienie procedury wyboru projektanta dokumentacji, z terminem wykonania dokumentacji do 11.2024r
6	600	60016	6050-29	Przebudowa ul. Teligi	Zrealizowane
7	600	60016	6050-34	Przebudowa ul. 1 Maja na odcinku od Kościuszki do Powst. Warszawy i od Zawiszy do Alei św. Jakuba	Wykonano roboty rozbiórkowe i roboty ziemne oraz postawiono tablice informacyjne. Do wykonania pozostało 87,59%. Planowany termin zakończenia zadania to kwiecień 2024
8	600	60016	6050-35	Przebudowa ul. Okrzei	Do wykonania pozostało 95,56%, wykonano roboty rozbiórkowe. Planowany termin zakończenia zadania to kwiecień 2024r
9	600	60016	6050-24	Budowa ścieżki rowerowej, chodnika i miejsc parkingowych w ul. Tysiąclecia -dokumentacja projektowa	Zrealizowano
10	600	60016	6050-39	Budowa drogi ul. Kwiatkowskiego- I część	Nie otrzymano dofinansowania ze źródeł zewnętrznych. Planuje się rozpoczęcie zadania w 2024 r. w cyklu 2-letnim
11	600	60016	6050-47	Przebudowa drogi dla pieszych w ciągu drogi gminnej 104006 ul. Chełmońskiego	14.12.2023r została podpisana umowa na realizację zadania. Prace rozpoczną się w lutym 2024 r. Umowny termin zakończenia prac - V 2024 r.
12	600	60016	6050-48	Przebudowa drogi dla pieszych i rowerów w ciągu drogi gminnej ne 104039 ul. Sienkiewicza	15.12.2023r została zawarta umowa na wykonanie zadania. Przewidywany termin zakończenia to kwiecień 2024r

13	600	60017	6050-07	Wykonanie drogi ul. Bałtyckiej – 20 – zrealizowane	Poz. 2601
14	600	60017	6050-12	Budowa przedłużenia ul. Wysockiego	Wykonano roboty rozbiórkowe i roboty ziemne oraz postawiono tablice informacyjne. Do wykonania pozostało 85,77%. Planowany termin zakończenia zadania to kwiecień 2024
15	600	60017	6050-11	Droga wewnętrzna od ul. Nowościńskiej – dz. Nr 841/25 obr 1 przyległa do terenu planowanej budowy budynków wielorodzinnych – dokumentacja projektowa	zrealizowane
16	600	60095	6050-01	Przebudowa dwóch mostów pieszych na ul. Pocztowej nad kanałem Chelst – dokumentacja projektowa	Nie zakończono. Trwają uzgodnienia z Wodami Polskimi. Prawdopodobny termin realizacji zadania to III kw. 2024R
17	630	63095	6050-03	Budowa promenady – plaża wschodnia (dokumentacja projektowa)	Nie zakończono. Trwają uzgodnienia z Urzędem Morskim. Prawdopodobny termin zakończenia zadania to II kwartał 2024r
18	700	70005	6050-06	Rozbudowa budynku OSP w Łebie- etap III adaptacja części pomieszczeń na komisariat policji oraz przychodnię (punkt medyczny)	zrealizowane
19	700	70005	6050-03	Zakup gruntów Grunwaldzka	zrealizowane
20	700	70005	6050-07	Baza administracyjno sprzętowa przetwarzania odpadów, PSZOK – dokumentacja projektowa	Niezakończono. Trwają uzgodnienia z Wodami Polskimi. Prawdopodobny termin realizacji to I kwartał 2024r
21	700	70005	6050-08	Modernizacja obiektu gospodarczego przy ul. Plac Dworcowy	zrealizowane
22	750	75023	6067-52	Zakup komputerów w ramach konkursu Polska Cyfrowa	zrealizowane
23	750	75023	6060-04	Zakup sprzętu komputerowego i obsługi urzędu/licencje	zrealizowane
24	750	75023	6060-06	Mobilny agregat prądowłoczy	Nie zrealizowano. Planuje się zakup agregatu w ramach środków UE „Cyberbezpieczny Samorząd”
25	750	75075	6050-01	Witacz promocyjny podświetlany	zrealizowane
26	750	75075	6050-03	„Szlak rybny” – dokumentacja projektowa 12 figur rodzimych gatunków ryb	Nie zakończono. Trwają uzgodnienia Urzędem Morskim co do lokalizacji figur. Prawdopodobny termin zakończenia to I kw. 2024r.
27	750	75095	6060-01	Trak taśmowy z wyposażeniem (wyrówniarka grubościówka)	zrealizowane
28	754	75404	6170-01	Zakup samochodu dla Komendy Powiatowej Policji	zrealizowane
29	754	75416	6060-01	Radiowóz oznakowany Straży Miejskiej	zrealizowane
30	754	75495	6050-01	Monitoring wizyjny miasta	Zrealizowano etap III zadania. Do etapu IV wpłynęło odwołanie od wyboru Wykonawcy (dwukrotnie). Po rozstrzygnięciu Krajowej Izby Odwoławczej planuje się zawarcie umowy w styczniu 2024r. Planowany termin realizacji zadania to III kw. 2024r.
31	801	80101	6050-02	Modernizacja dachu hali sportowej	zrealizowane SP
32	801	80101	6050-07	Modernizacja Hali Sportowo-Widowskiej przy Szkole Podstawowej w Łebie	W toku prac rozszerzono zakres projektu o ekspertyzę ppoż. Wpłynęło to na termin zakończenia. Planowany termin zakończenia zadania to I kwartał 2024 r
33	801	80101	6050-08	Przebudowa pomieszczeń w Szkole Podstawowej na Klub Seniora – dokumentacja projektowa	zrealizowane
34	851	85195	6230-01	Budowa Hospicjum	zrealizowane
35	852	85219	6060-01	Zakup kserokopiarki i komputera MOPS	zrealizowane

Dziennik Urzędowy	Województwo	Wydział	Opis zadania	Stan realizacji	Poz. 2601
36	900	90001	6050-21	Budowa sieci wod-kan na terenie 21 byłej jednostki wojskowej – dokumentacja projektowa oraz budowa sieci wodociągowej do obsługi w/w terenów inwestycyjnych zlokalizowanych w północno-wschodniej części Łeby	Prace w trakcie. Pozostało do wykonania 52,5% zadania. Planowany termin zakończenia zadania to II kwartał 2024r.
37	900	90001	6050-02	Budowa sieci kanalizacji sanitarnej od ul. Sienkiewicza do Kanału Mielnickiego – dokumentacja projektowa	zrealizowane
38	900	90001	6050-26	Przebudowa sieci wodociągowej w Alei św. Jakuba	zrealizowane
39	900	90001	6050-01	Modernizacja 3 przepompowni wód deszczowych (montaż i podłączenie rozdzielni z monitoringiem GPRS i sond hydrostatycznych)	zrealizowane
40	900	90005	6230-00	Wymiana źródeł ciepła na korzystniejsze z punktu widzenia kryterium ekologicznego (wymiana pieców)	Dofinansowanie wypłacono 6 osobom.
41	900	90005	6230-01	Wymiana nieefektywnych źródeł ciepła i poprawa efektywności energetycznej lokali mieszkalnych w ramach programu „Ciepłe mieszkanie”	Dofinansowania rozpoczną się w 2024 r.
42	900	90015	6050-07	Wykonanie oświetlenia ul. Słowińskiej	zrealizowane
43	900	90095	6050-04	Modernizacja placu zabaw w Parku Oblatów	zrealizowane
44	900	90095	6060-03	Iluminacja - Św.Mikołaj	zrealizowane
45	921	92105	6050-09	Przebudowa dojścia i zejścia na plażę przy Zamku Neptun	Prace w trakcie. Pozostało do zrealizowania 51,64%. Planowany termin zakończenia to kwiecień 2024r.
46	926	92601	6050-03	Boisko wielofunkcyjne – ul. Jagiellońska	zrealizowane
47	926	92695	6050-11	Budowa Skatepark – etap II	zrealizowane

Tabela 16

L.p.	Nazwa i cel	Jednostka odpowiedzialna lub koordynująca	Okres realizacji		Łączne nakłady finansowe	Limit wydatków w 2023	Wydatki narastająco na 31.12.2023	Stopień zaawansowania %
			Od	Do				
1	Wydatki na przedsięwzięcia-ogółem (1.1+1.2+1.3)				93 341 812	37 051 280	32 924 511	88,86%
1.a	- wydatki bieżące				2 093 386	592 765	571 305	96,38%
1.b	- wydatki majątkowe				91 248 426	36 458 515	32 353 207	88,74%
1.1	Wydatki na programy, projekty lub zadania związane z programami realizowanymi z udziałem środków, o których mowa w art.5 ust.1 pkt 2 i 3 ustawy z dnia 27 sierpnia 2009.r. o finansach publicznych (Dz.U.Nr 157, poz.1240,z późn.zm.), z tego:				436 387	220 266	220 232	99,98%
1.1.1	- wydatki bieżące				336 386	125 265	125 232	99,97%
1.1.1.1	Pomorskie Żagle wiedzy - pod żaglami w dorzeczu Łeby w ramach RPO WP na lata 2014-2020 -	Szkoła Podstawowa im. Adama Mickiewicza w Łebie	2021	2023	336 386	125 265	125 232	99,97%
1.1.2	- wydatki majątkowe				100 001	95 001	95 000	100,00%
1.1.2.1	Zakup komputerów w ramach konkursu Polska Cyfrowa -	Urząd Miejski w Łebie	2022	2023	100 001	95 001	95 000	100,00%
1.2	Wydatki na programy, projekty lub zadania związane z umowami partnerstwa publiczno-prywatnego, z tego:				0	0	0	0,00%
1.2.1	- wydatki bieżące				0	0	0	0,00%
1.2.2	- wydatki majątkowe				0	0	0	0,00%
1.3	Wydatki na programy, projekty lub zadania pozostałe (inne niż wymienione w pkt 1.1 i 1.2),z tego				92 905 425	36 831 014	32 704 280	88,80%
1.3.1	- wydatki bieżące				1 757 000	467 500	446 073	95,42%
1.3.1.1	Organizacja i prowadzenie Stref Płatnego Parkowania na drogach publicznych na terenie Gminy Miejskiej Łeba -	Urząd Miejski w Łebie	2021	2023	900 000	450 000	437 288	97,18%
1.3.1.4	Program profilaktyki zakażeń wirusami brodawczaka ludzkiego (HPV) na terenie Gminy Miejskiej Łeba na lata 2022-2023 -	Urząd Miejski w Łebie	2022	2023	37 000	17 500	8 785	50,20%
1.3.1.5	Plan adaptacji do zmian klimatu -	Urząd Miejski w Łebie	2023	2024	20 000	0	0	0,00%
1.3.1.6	Remont odcinka drogi nr 104052 G ul. Zielonej w Łebie -	ŁEBA	2023	2024	800 000	0	0	0,00%
1.3.2	- wydatki majątkowe				91 148 425	36 363 514	32 258 206	88,71%
1.3.2.1	Wykonanie drogi ul. Bałtyckiej	Urząd Miejski w Łebie	2017	2023	2 162 830	1 446 000	1 271 527	87,93%
1.3.2.2	Monitoring wizyjny miasta -	Urząd Miejski w Łebie	2018	2024	5 770 713	1 180 000	520 393	44,10%
1.3.2.10	Przebudowa układu komunikacyjnego ulic Kościuszki, Morskiej i Wojska Polskiego oraz ulic przyległych wraz z modernizacją Skweru Rybaka -	Urząd Miejski w Łebie	2019	2023	16 190 329	14 693 961	13 888 070	94,52%
1.3.2.11	Przebudowa układu komunikacyjnego przy ul. Plac Dworcowy oraz ulic przyległych -	Urząd Miejski w Łebie	2016	2024	10 964 160	6 509 897	6 147 549	94,43%
1.3.2.12	Budowa promenady – plaża wschodnia (dokumentacja projektowa) -	Urząd Miejski w Łebie	2020	2023	25 000	25 000	0	0,00%
1.3.2.13	Rozbudowa budynku OSPW Łebie- etap III adaptacja części pomieszczeń na komisariat policji oraz przechodnie (punkt medyczny) -	Urząd Miejski w Łebie	2021	2023	6 260 600	2 804 498	2 714 855	96,80%
1.3.2.14	Modernizacja dachu hali sportowej -	Szkoła Podstawowa im. Adama Mickiewicza w Łebie	2021	2023	367 600	358 000	351 803	98,27%
1.3.2.16	Przebudowa ul. Teligi -dokumentacja projektowa -	Urząd Miejski w Łebie	2019	2025	2 344 937	18 000	17 958	99,77%
1.3.2.17	Boisko wielofunkcyjne – ul. Jagiellońska (dokumentacja projektowa) -	Urząd Miejski w Łebie	2021	2023	808 290	780 000	661 908	84,86%
1.3.2.20	Wykonanie drogi ul. Kwiatkowskiego -	Urząd Miejski w Łebie	2020	2024	5 396 191	1 100 000	0	0,00%
1.3.2.23	Budowa Skatepark - etap II -	Urząd Miejski w Łebie	2021	2023	912 110	444 000	442 080	99,57%
1.3.2.25	Przebudowa sieci wodociągowej w Alei św.Jakuba - dokumentacja projektowa -	Urząd Miejski w Łebie	2022	2023	24 000	24 000	23 985	99,94%
1.3.2.26	Budowa sieci kanalizacji sanitarnej od ul. Sienkiewicza do Kanalu Mielnickiego-dokumentacja projektowa -	Urząd Miejski w Łebie	2022	2023	40 000	40 000	30 750	76,88%
1.3.2.27	Droga wewnętrzna od ul. Nowościńskiej -dz.Nr 841/25 obr 1 przyległa do terenu planowanej budowy budynków wielorodzinnych (dok.projekt) -	Urząd Miejski w Łebie	2022	2023	40 000	40 000	39 360	98,40%
1.3.2.28	Budowa sieci wod-kan na terenie byłej jednostki wojskowej – dokumentacja projektowa oraz budowa sieci wodociągowej do obsługi w/w terenów inwestycyjnych zlokalizowanych w północno-wschodniej części Łeby -	ŁEBA	2019	2024	5 567 757	2 863 157	2 508 367	87,61%
1.3.2.29	Przebudowa dwóch mostów pieszych na ul. Pocztovej nad kanałem Chelst-dokumentacja projektowa -	Urząd Miejski w Łebie	2022	2024	80 000	0	0	0,00%

1.3.2.29	Przebudowa ul. Wyzwolenia w Olszynie - dokumentacja projektowa -	Urząd Miejski w Łebie	2019	2024	710 990	18 690	18 690	100,00%
1.3.2.31	Przedłużenie ul. Kościuszki do Muzeum wraz z miejscami parkingowymi – dokumentacja projektowa -	Urząd Miejski w Łebie	2022	2023	80 000	80 000	0	0,00%
1.3.2.32	Kontynuacja przebudowy ul. Wojska Polskiego oraz ul. Leśnej wraz ze skrzyżowaniem z ul. Nadmorską – dokumentacja projektowa w procedurze ZRID -	Urząd Miejski w Łebie	2022	2023	120 000	120 000	0	0,00%
1.3.2.33	Baza administracyjno sprzętowa przetwarzania odpadów, PSZOK – dokumentacja projektowa -	Urząd Miejski w Łebie	2022	2024	2 000 000	0	0	0,00%
1.3.2.34	Modernizacja Hali Sportowo-Widowiskowej przy Szkole Podstawowej w Łebie -	Urząd Miejski w Łebie	2022	2025	9 080 000	180 000	19 680	10,93%
1.3.2.35	Wykonanie oświetlenia ul. Słowińskiej -	Urząd Miejski w Łebie	2022	2023	100 000	100 000	99 872	99,87%
1.3.2.36	Przebudowa dojścia i zejścia na plażę przy Zamku Neptun -	Urząd Miejski w Łebie	2022	2024	6 510 000	3 100 000	3 069 250	99,01%
1.3.2.37	Przebudowa ul. 11 Listopada od ul. Powstańców Warszawy do ul. Kościuszki -	Urząd Miejski w Łebie	2022	2024	1 849 365	0	0	0,00%
1.3.2.38	Przebudowa odcinka ul. Kościelnej od ul. Powstańców Warszawy do ul. Kościuszki -	Urząd Miejski w Łebie	2022	2024	814 000	0	0	0,00%
1.3.2.39	Przebudowa ul. 1 Maja na odcinku od Kościuszki do Powst. Warszawy i od ul. Zawiszy do Alei św. Jakuba --	Urząd Miejski w Łebie	2021	2024	2 384 633	245 393	245 393	100,00%
1.3.2.40	Przebudowa ul. Sportowej -	Urząd Miejski w Łebie	2021	2024	1 511 841	0	0	0,00%
1.3.2.41	Przebudowa ul. Okrzei -	Urząd Miejski w Łebie	2021	2024	528 616	28 290	28 290	100,00%
1.3.2.42	Budowa przedłużenia ul. Wysockiego -	Urząd Miejski w Łebie	2020	2024	763 907	103 078	103 078	100,00%
1.3.2.43	Dotacja celowa dla Parafii p.w. Wniebowzięcia NMP w ramach Rządowego Programu Odbudowy Zabytków (Polski Ład) -	Urząd Miejski w Łebie	2023	2024	1 257 155	0	0	0,00%
1.3.2.44	Modernizacja pomieszczeń przy Szkole Podstawowej wraz zakupem wyposażenia i zagospodarowaniem terenu na potrzeby mieszkańców -	Urząd Miejski w Łebie	2023	2024	2 555 400	55 400	55 350	99,91%
1.3.2.45	Przebudowa drogi dla pieszych w ciągu drogi gminnej 104006 ul. Chelmońskiego -	Urząd Miejski w Łebie	2023	2024	1 396 606	3 075	0	0,00%
1.3.2.46	Przebudowa drogi dla pieszych i rowerów w ciągu drogi gminnej 104039 ul. Sienkiewicza -	Urząd Miejski w Łebie	2023	2024	281 395	3 075	0	0,00%
1.3.2.47	Budowa dojścia do plaży przy zejściu nr 13 w Łebie wraz z zagospodarowaniem plaż oraz terenów przyplażowych -	Urząd Miejski w Łebie	2023	2026	2 250 000	0	0	0,00%

Wysoką kwotę w całej strukturze wydatków w 2023 roku zajmują wydatki na oświatę. Łącznie z edukacyjną opieką wychowawczą wynoszą 8.221.990,- zł z czego subwencja ogólna stanowi kwotę 3.092.396,- zł. Pozostała kwota 5.129.594,- zł została przekazana z budżetu gminy. Szczegółowa analiza wykonania budżetu oświaty w załączeniu.

Wydatki w dziale 750 Administracja publiczna, wyniosły 6.449.462,- zł z tego:

- urzędy wojewódzkie	108.190,- zł.
- rady gmin	263.874,- zł.
- urzędy gmin	5.639.179,- zł.
- promocja gminy	202.928,- zł.
- pozostałe wydatki	235.291,- zł.

W ogólnej strukturze tego działu wydatki osobowe łącznie z pochodnymi w 2023 r. wyniosły 4.418.878,- zł. Na wydatki majątkowe w tym dziale przekazano 286.331,- zł., pozostała kwota 1.744.253,- zł to wydatki rzeczowe związane z bieżącą działalnością urzędu i rady oraz promocja gminy.

Znacznym wydatkiem budżetu w wysokości 5.624.721,- zł są świadczenia społeczne i inne zadania w zakresie polityki społecznej realizowane przez gminę. Składają się na nie dodatki mieszkaniowe, zasiłki i pomoc w naturze oraz zasiłki rodzinne i pielęgnacyjne wypłacane przez Miejski Ośrodek Pomocy Społecznej. W 2023 r w tej kategorii wydatków wyróżniają się poniesione koszty na pomoc obywatelom Ukrainy w ramach środków z Funduszu Pomocy oraz świadczenia wypłacane z Funduszu Przeciwdziałania Covid-19.

Na zadania zlecone w 2023 r. gmina otrzymała dotacje w wysokości 1.989.365,- zł, z czego wydatkowane 1.989.365,- zł.

Szczegółowy podział otrzymanych dotacji oraz wydatków w załączeniu.

Wydatki na zagospodarowanie odpadów komunalnych

Wydatki na zagospodarowanie odpadów komunalnych w 2023 r. wyniosły 3.264.045,- zł., co stanowi 92,69 % zaplanowanej kwoty (3.521.430,- zł). Środki te zostały wydatkowane na:

a) odbiór i transport odpadów	1.727.139,- zł.
b) zagospodarowanie odpadów w instalacjach w Czarnówku i Łebie	1.306.992,- zł.
c) utworzenie i utrzymanie punktu selektywnego zbierania odpadów komunalnych (dzierżawa, terenu, wydatki na monitoring)	58.564,- zł.
d) obsługa administracyjna systemu	168.569,- zł.
e) monitoring składowiska odpadów w Lucinie	2.781,- zł.

Poniesione w 2023 r. wydatki przekroczyły uzyskane z gospodarki odpadami dochody w wysokości 763.579,- zł.

Wydatki związane z realizacją zadań na podstawie umów lub porozumień między jednostkami samorządu terytorialnego

W 2023 r. kontynuowano z Miastem Lębork oraz Gminą Wicko realizację obowiązku przedszkolnego - na plan 22.000,- zł. zrealizowano wydatki na kwotę 20.649,- zł.

W roku 2023 r. kontynuowano również umowę z Miastem Lębork w sprawie zwrotu części kosztów zwolnienia z obowiązku świadczenia pracy przez pracownika pełniącego funkcję członka zarządu Komisji Międzyzakładowej NSZZ „Solidarność” Pracowników Oświaty i Wychowania w Lęborku - na plan 900,- zł. zrealizowano wydatki na kwotę 574,- zł.

W 2023 r. udzielono pomocy finansowej Powiatowi Lęborskiemu na:

- konserwację, przeglądy i naprawy sprzętu technicznego i medycznego w Samodzielnym Publicznym Specjalistycznym Zakładzie Opieki Zdrowotnej w Lęborku. Na ten cel przeznaczono kwotę 43.000,- zł.

W 2023 r. udzielono Gminie Wicko dotacji celowej na realizację zadań w zakresie lokalnego transportu zbiorowego. Na ten cel przeznaczono kwotę 32.000,- zł.

Zestawienie dotacji podmiotowych i celowych udzielonych w 2023 r.**Tabela Nr 17**

Nazwa	Zakres	Kwota		%
		plan	wykonanie	
Dotacje podmiotowe		1 048 000	1 023 912	97,70%
a) Biblioteka	samorządowa instytucja kultury	545 000	545 000	100,00%
b) Przedszkola niepubliczne	dotacje za dzieci uczęszczające do przedszkoli	503 000	478 912	95,21%
Dotacje celowe		761 000	417 049	54,80%
a) Organizacje pozarządowe i inne podmioty	Zadania wynikające z realizacji programu z zakresu rozwiązywania problemów alkoholowych	260 000	202 049	77,71%
	Zadanie w zakresie zaspokojenia potrzeb ochrony zdrowia – budowa hospicjum	100 000	100 000	100,00%
	Zadania wynikające z realizacji programu opieki nad zwierzętami bezdomnymi oraz zapobiegania bezdomności zwierząt	11 000	10 000	90,91%
b) Osoby fizyczne/przedsiębiorstw a/wspólnoty	Wymiana źródeł ciepła na nowe korzystniejsze z punktu widzenia kryterium ekologicznego (wymiana pieców)	100 000	30 000	30,00%
	Wymiana nieefektywnych źródeł ciepła i poprawa efektywności energetycznej lokali mieszkalnych w ramach programu „Ciepłe mieszkanie”	215 000	0	0,00%
c) Jednostki sektora finansów publicznych	Zadanie w zakresie zaspokojenia potrzeb ochrony zdrowia – konserwacja, przeglądy i naprawa sprzętu technicznego i medycznego w SPS ZOZ Lębork	43 000	43 000	100,00%
	Zadanie w zakresie lokalnego transportu zbiorowego	32 000	32 000	100,00%
Łącznie		1 809 000	1 440 961	79,65%

W 2023 r. Gmina udzieliła wsparcia Komendzie Wojewódzkiej Policji na:

a) zakwaterowanie i wyżywienie dodatkowych funkcjonariuszy Policji w Łebie w okresie sezonu letniego świadczących zadania z zakresu służby prewencyjnej na terenie miasta Łeby w 2023 r., - na plan 65.000, zł wydatkowano 50.400,- zł.,

b) zakup radiowozu dla powiatowych służb policji – wydatkowano kwotę 10.000,zł.

Dane dotyczące zadłużenia Gminy

Wydatki na obsługę kredytów i innych papierów dłużnych:

Tabela Nr 18

Lp	Wyszczególnienie	Splata części kapitałowej w 2023 r	Splata odsetek w 2023 r	Stan zadłużenia na 31.12.2023 r.
1	Kredyty bankowe	0	0	0
2	Pożyczki	0	0	0
3	Obligacje samorządowe	1 250 000	661 581	6 600 000
	Łącznie	1 250 000	661 581	6 600 000

Splaty rat z tytułu kredytów oraz obligacji regulowane są terminowo.

Kwota długu z tytułu zobowiązań finansowych oscyluje na poziomie 10,95% w stosunku do osiągniętych dochodów.

Pozostałe zobowiązania na dzień 31.12.2023 r. wyniosły 1.282.971,- zł. w tym kwota 726.390,- zł. z tytułu dodatkowego wynagrodzenia rocznego oraz ZUS.

Aby w pełni przedstawić działalność gminy w 2023 r. do sprawozdania dołączone zostały sprawozdania opisowe z wykonania planów finansowych jednostek budżetowych tj:

- Miejskiego Ośrodka Pomocy Społecznej w Łebie,
- Szkoły Podstawowej w Łebie.

Do sprawozdania dołącza się również sprawozdanie z działalności Miejskiej Biblioteki Publicznej w Łebie.

Dochody

Dział	Rozdział	§	Wyszczególnienie	Plan	Wykonanie
750			Administracja publiczna	109 590	108 190
	75011		Urzędy wojewódzkie	109 590	108 190
		0690	Wpływy z różnych opłat	1 400	0
		2010	Dotacje celowe otrzymane z budżetu państwa na realizację zadań bieżących z zakresu administracji rządowej oraz innych zadań zleconych gminie (związkom gmin) ustawami	108 190	108 190
751			Urzędy naczelných organów władzy państwowej, kontroli i ochrony prawa oraz sądownictwa	32 952	32 952
	75101		Urzędy naczelných organów władzy państwowej, kontroli i ochrony prawa	1 500	1 500
		2010	Dotacje celowe otrzymane z budżetu państwa na realizację zadań bieżących z zakresu administracji rządowej oraz innych zadań zleconych gminie (związkom gmin) ustawami	1 500	1 500
	75108		Wybory do Sejmu i Senatu	31 293	31 293
		2010	Dotacje celowe otrzymane z budżetu państwa na realizację zadań bieżących z zakresu administracji rządowej oraz innych zadań zleconych gminie (związkom gmin) ustawami	31 293	31 293
	75110		Referenda ogólnokrajowe i konstytucyjne	159	159
		2010	Dotacje celowe otrzymane z budżetu państwa na realizację zadań bieżących z zakresu administracji rządowej oraz innych zadań zleconych gminie (związkom gmin) ustawami	159	159
752			Obrona narodowa	68	68
	75224		Kwalifikacja wojskowa	68	68
		2010	Dotacje celowe otrzymane z budżetu państwa na realizację zadań bieżących z zakresu administracji rządowej oraz innych zadań zleconych gminie (związkom gmin) ustawami	68	68
801			Oświata i wychowanie	29 457	28 817
	80153		Zapewnienie uczniom prawa do bezpłatnego dostępu do podręczników, materiałów edukacyjnych lub materiałów ćwiczeniowych	29 457	28 817
		2010	Dotacje celowe otrzymane z budżetu państwa na realizację zadań bieżących z zakresu administracji rządowej oraz innych zadań zleconych gminie (związkom gmin) ustawami	29 457	28 817
851			Ochrona zdrowia	82	82
	85195		Pozostała działalność	82	82
		2010	Dotacje celowe otrzymane z budżetu państwa na realizację zadań bieżących z zakresu administracji rządowej oraz innych zadań zleconych gminie (związkom gmin) ustawami	82	82
852			Pomoc społeczna	76 595	70 978
	85219		Ośrodki pomocy społecznej	20 322	19 379
		2010	Dotacje celowe otrzymane z budżetu państwa na realizację zadań bieżących z zakresu administracji rządowej oraz innych zadań zleconych gminie (związkom gmin) ustawami	20 322	19 379
	85228		Usługi opiekuńcze i specjalistyczne usl. Opiekuńcze	56 273	51 599
		0830	Wpływy z usług	3 100	0
		2010	Dotacje celowe otrzymane z budżetu państwa na realizację zadań bieżących z zakresu administracji rządowej oraz innych zadań zleconych gminie (związkom gmin) ustawami	53 173	51 599
855			Rodzina	1 832 193	1 748 278
	85502		Świadczenia rodzinne, świadczenia z funduszu alimentacyjnego oraz składki na ubezpieczenie emerytalne i rentowe z ubezpieczenia społecznego	1 805 400	1 724 018
		0970	Wpływy z różnych dochodów	70 500	0
		2010	Dotacje celowe otrzymane z budżetu państwa na realizację zadań bieżących z zakresu administracji rządowej oraz innych zadań zleconych gminie (związkom gmin) ustawami	1 732 900	1 723 149
		2060	Dotacje celowe otrzymane z budżetu państwa związane z realizacją świadczenia wychowawczego stanowiącego pomoc państwa w wychowywaniu dzieci	2 000	868
	85503		Karta dużej rodziny	810	490
		2010	Dotacje celowe otrzymane z budżetu państwa na realizację zadań bieżących z zakresu administracji rządowej oraz innych zadań zleconych gminie (związkom gmin) ustawami	800	490
		0970	Wpływy z różnych dochodów	10	0
	85513		Składki na ubezpieczenie zdrowotne opłacane za osoby pobierające niektóre świadczenia rodzinne, zgodnie z przepisami ustawy o świadczeniach rodzinnych oraz za osoby pobierające zasiłki dla opiekunów, zgodnie z przepisami ustawy z dnia 4 kwietnia 2014 r. o ustaleniu i wypłacie zasiłków dla opiekunów	25 983	23 770
		2010	Dotacje celowe otrzymane z budżetu państwa na realizację zadań bieżących z zakresu administracji rządowej oraz innych zadań zleconych gminie (związkom gmin) ustawami	25 983	23 770
Razem:				2 080 937	1 989 365

Wydutki

Dział	Rozdział	§	Wyszczególnienie	Plan	Wykonanie
750			Administracja publiczna	108 190	108 190
	75011		Urzędy wojewódzkie	108 190	108 190
		4010	Wynagrodzenia osobowe pracowników	91 939	91 939
		4110	Składki na ubezpieczenia społeczne	15 801	15 801
		4120	Składki na Fundusz Pracy	450	450
751			Urzędy naczelnych organów władzy państwowej, kontroli i ochrony prawa oraz sądownictwa	32 952	32 952
	75101		Urzędy naczelnych organów władzy państwowej, kontroli i ochrony prawa	1 500	1 500
		4210	Zakup materiałów i wyposażenia	1 500	1 500
	75108		Wybory do Sejmu i Senatu	31 293	31 293
		3030	Różne wydatki na rzecz osób fizycznych	18 540	18 540
		4170	Wynagrodzenia bezosobowe	6 650	6 650
		4210	Zakup materiałów i wyposażenia	5 803	5 803
		4360	Opłaty z tytułu zakupu usług telekomunikacyjnych	300	300
	75110		Referenda ogólnokrajowe i konstytucyjne	159	159
		4210	Zakup materiałów i wyposażenia	159	159
752			Obrona narodowa	68	68
	75224		Kwalifikacja wojskowa	68	68
		4300	Zakup usług pozostałych	68	68
801			Oświata i wychowanie	29 457	28 817
	80153		Zapewnienie uczniom prawa do bezpłatnego dostępu do podręczników, materiałów edukacyjnych lub materiałów ćwiczeniowych	29 457	28 817
		4210	Zakup materiałów i wyposażenia	292	285
		4240	Zakup środków dydaktycznych i książek	29 165	28 532
851			Ochrona zdrowia	82	82
	85195		Pozostała działalność	82	82
		4210	Zakup materiałów i wyposażenia	82	82
852			Pomoc społeczna	73 495	70 978
	85219		Ośrodki pomocy społecznej	20 322	19 379
		3030	Różne wydatki na rzecz osób fizycznych	20 021	19 093
		4210	Zakup materiałów i wyposażenia	301	286
	85228		Usługi opiekuńcze i specjalistyczne usługi opiekuńcze	53 173	51 599
		4010	Wynagrodzenia osobowe pracowników	41 498	41 255
		4040	Dodatkowe wynagrodzenie roczne	3 000	1 990
		4110	Składki na ubezpieczenia społeczne	7 012	7 012
		4440	Odpisy na zakładowy fundusz świadczeń socjalnych	1 663	1 341
855			Rodzina	1 761 683	1 748 278
	85501		Świadczenia wychowawcze	1 734 900	1 724 018
		3110	Świadczenia społeczne	1 678 700	1 677 420
		4010	Wynagrodzenia osobowe pracowników	45 200	38 131
		4110	Składki na ubezpieczenia społeczne	7 894	6 663
		4120	Składki na Fundusz Pracy	1 106	937
		4300	Zakup usług pozostałych	2 000	868
	85503		Karta dużej rodziny	800	490
		4210	Zakup materiałów i wyposażenia	800	490
	85513		Składki na ubezpieczenie zdrowotne opłacane za osoby pobierające niektóre świadczenia rodzinne, zgodnie z przepisami ustawy o świadczeniach rodzinnych oraz za osoby pobierające zasiłki dla opiekunów, zgodnie z przepisami ustawy z dnia 4 kwietnia 2014 r. o ustaleniu i wypłacie zasiłków dla opiekunów	25 983	23 770
		4130	Składki na ubezpieczenie zdrowotne	25 983	23 770
Razem:				2 005 927	1 989 365

ZESTAWIENIE STANÓW KONT - SUBSYNTETYCZNE (ZADANIE)

JEDNOSTKA: **1 - Gmina Miejska Łeba**NIP: **8411624019**REGON: **770979743**OKRES OD **2023.01.01** DO **2023.12.31**RODZAJE KONT: SYNTETYKA: **901** - **901**

DZIAŁ: - ROZDZIAŁ: -

PARAGRAF: - ZADANIE: -

KONTA: **901-010-01095-0750-00** - **901-926-92695-0950-00** DANE JEDNOSTKI: **1 00**

Lp.	Konto		Nazwa konta	Plan budżetowy		Saldo		Wykonanie [%]	
	Syn-Dz-Roz-Par-Zad			Wn	Ma	Wn	Ma	Wn	Ma
1	2	3	4	5	6	7	8	9	
1.	901-010-01095-0750-00	DOCHODY-ROLNICTWO-POZ.DZIAŁ-DZIERŻAWA-obwody łowieckie	0,00	0,00	0,00	472,14	0,00	0,00	
2.	901-600-60016-0690-00	Dochody budżetu-Transport i łączność-Drogi publiczne gminne-Wpływy z różnych opłat-PLANOWANE DOCHODY BUDŻETU	0,00	800.000,00	0,00	832.297,39	0,00	104,04	
3.	901-600-60016-0920-00	Dochody budżetu-Transport i łączność-Drogi publiczne gminne-Pozostałe odsetki	0,00	8.000,00	0,00	13.059,43	0,00	163,24	
4.	901-600-60016-0950-00	Dochody budżetu-Transport i łączność-Drogi publiczne gminne-	0,00	0,00	0,00	49.989,49	0,00	0,00	
5.	901-600-60016-2700-01	Dochody budżetu-Transport i łączność-Drogi publiczne gminne-Środki na dofinansowanie własnych zadań bieżących gmin (związków gmin), powiatów (związków powiatów), samorządów województw, pozyskane z innych źródeł-RFRD Remont części nawierzchni ul. Nadmorskiej	0,00	427.500,00	0,00	427.500,00	0,00	100,00	
6.	901-600-60016-2700-02	Dochody budżetu-Transport i łączność-Drogi publiczne gminne-Środki na dofinansowanie własnych zadań bieżących gmin (związków gmin), powiatów (związków powiatów), samorządów województw, pozyskane z innych źródeł-RFRD Remont ul. Zielonej	0,00	0,00	0,00	259.000,00	0,00	0,00	
7.	901-600-60016-6290-08	Dochody budżetu-Transport i łączność-Drogi publiczne gminne-Środki na dofinansowanie własnych inwestycji gmin (związków gmin), powiatów (związków powiatów), samorządów województw, pozyskane z innych źródeł-Przebudowa ul. Olszewskiego RFRD	0,00	28.610,00	0,00	28.610,00	0,00	100,00	
8.	901-600-60016-6290-09	Dochody budżetu-Transport i łączność-Drogi publiczne gminne-Środki na dofinansowanie własnych inwestycji gmin (związków gmin), powiatów (związków powiatów), samorządów województw, pozyskane z innych źródeł-Przebudowa ul. 1 Maja RFRD	0,00	122.696,00	0,00	122.696,00	0,00	100,00	

Urząd Miejski
84-360 Łeba, ul. Tadeusza Kościuszki 90

9.	901-600-60016-6290-10	Dochody budżetu-Transport i łączność-Drogi publiczne gminne-Środki na dofinansowanie własnych inwestycji gmin (związków gmin), powiatów (związków powiatów), samorządów województw, pozyskane z innych źródeł-Przebudowa ul. Sportowej RFRD	0,00	115.238,00	0,00	115.238,00	0,00	100,00
10.	901-600-60016-6290-11	Dochody budżetu-Transport i łączność-Drogi publiczne gminne-Środki na dofinansowanie własnych inwestycji gmin (związków gmin), powiatów (związków powiatów), samorządów województw, pozyskane z innych źródeł-Przebudowa ul. Okrzei RFRD	0,00	35.825,00	0,00	35.825,00	0,00	100,00
11.	901-600-60016-6290-12	Dochody budżetu-Transport i łączność-Drogi publiczne gminne-Środki na dofinansowanie własnych inwestycji gmin (związków gmin), powiatów (związków powiatów), samorządów województw, pozyskane z innych źródeł-Budowa przedł ul. Wysockiego RFRD	0,00	51.539,00	0,00	51.539,00	0,00	100,00
12.	901-600-60016-6290-13	Dochody budżetu-Transport i łączność-Drogi publiczne gminne-Środki na dofinansowanie własnych inwestycji gmin (związków gmin), powiatów (związków powiatów), samorządów województw, pozyskane z innych źródeł-Przebudowa drogi dla pieszych Chełmońskiego RFRD	0,00	2.460,00	0,00	1.030.203,20	0,00	41.878,18
13.	901-600-60016-6290-14	Dochody budżetu-Transport i łączność-Drogi publiczne gminne-Środki na dofinansowanie własnych inwestycji gmin (związków gmin), powiatów (związków powiatów), samorządów województw, pozyskane z innych źródeł-Przebudowa drogi dla pieszych Sienkiewicza RFRD	0,00	2.460,00	0,00	225.115,20	0,00	9.151,02
14.	901-600-60016-6350-10	Dochody budżetu-Transport i łączność-Drogi publiczne gminne--Przebudowa ul. Sportkowej RFRD	0,00	0,00	0,00	0,00	0,00	0,00
15.	901-600-60019-0950-00	Dochody budżetu-Transport i łączność--	0,00	0,00	0,00	18.250,00	0,00	0,00
16.	901-630-63095-6257-00	Dochody budżetu-Turystyka-Pozostała działalność--Budowa przystani kajakowej	0,00	470.776,00	0,00	404.680,03	0,00	85,96
17.	901-630-63095-6257-01	Dochody budżetu-Turystyka-Pozostała działalność--Ścieżki rowerowe R10	0,00	411.163,00	0,00	543.997,33	0,00	132,31
18.	901-700-70005-0470-00	Dochody budżetu-Gospodarka mieszkaniowa-Gospodarka gruntami i nieruchomości-Wpływy z opłat za zarząd, użytkowanie i użytkowanie wieczyste nieruchomości	0,00	76.500,00	0,00	99.106,00	0,00	129,55
19.	901-700-70005-0550-00	Dochody budżetu-Gospodarka mieszkaniowa-Gospodarka gruntami i nieruchomości-	0,00	1.000.000,00	0,00	1.306.767,36	0,00	130,68
20.	901-700-70005-0750-00	Dochody budżetu-Gospodarka mieszkaniowa-Gospodarka gruntami i nieruchomości-Dochody z najmu i dzierżawy składn. majątkowych Skarbu Państwa, jednostek samorządu teryt. lub innych jednostek zaliczanych do sektora finansów publicznych oraz innych umów o podobnym charakterze	0,00	1.600.000,00	0,00	1.590.395,99	0,00	99,40
21.	901-700-70005-0760-00	Dochody budżetu-Gospodarka mieszkaniowa-Gospodarka gruntami i nieruchomości-Wpływy z tytułu przekształcenia prawa użytkowania wieczystego przysługującego osobom fizycznym w prawo własności	0,00	384.697,00	0,00	567.320,21	0,00	147,47
22.	901-700-70005-0770-00	Dochody budżetu-Gospodarka mieszkaniowa-Gospodarka gruntami i nieruchomości-Wpłaty z tytułu odpłatnego nabycia prawa własności oraz prawa użytkowania wieczystego nieruchomości	0,00	200.000,00	0,00	188.301,40	0,00	94,15
23.	901-700-70005-0830-00	Dochody budżetu-Gospodarka mieszkaniowa-Gospodarka gruntami i nieruchomości-Wpływy z usług	0,00	0,00	0,00	0,00	0,00	0,00
24.	901-700-70005-0870-00	Dochody budżetu-Gospodarka mieszkaniowa-Gospodarka gruntami i nieruchomości-Wpływy ze sprzedaży składników majątkowych	0,00	0,00	0,00	0,00	0,00	0,00
25.	901-700-70005-0920-00	Dochody budżetu-Gospodarka mieszkaniowa-Gospodarka gruntami i nieruchomości-Pozostałe odsetki	0,00	30.000,00	0,00	34.542,87	0,00	115,14
26.	901-700-70005-0950-00	Dochody budżetu-Gospodarka mieszkaniowa-Gospodarka gruntami i nieruchomości-	0,00	33.000,00	0,00	33.037,55	0,00	100,11

Urząd Miejski
84-360 Łeba, ul. Tadeusza Kościuszki 90

27.	901-700-70007-0750-00	Dochody budżetu-Gospodarka mieszkaniowa--Dochody z najmu i dzierżawy składn. majątkowych Skarbu Państwa, jednostek samorządu teryt. lub innych jednostek zaliczanych do sektora finansów publicznych oraz innych umów o podobnym charakterze	0,00	0,00	0,00	48.908,43	0,00	0,00
28.	901-700-70007-0830-00	Dochody budżetu-Gospodarka mieszkaniowa--Wpływy z usług	0,00	60.000,00	0,00	82.723,69	0,00	137,87
29.	901-700-70007-0920-00	Dochody budżetu-Gospodarka mieszkaniowa--Pozostałe odsetki	0,00	0,00	0,00	9.798,47	0,00	0,00
30.	901-710-71035-0690-00	Dochody budżetu-Działalność usługowa-Cmentarze-Wpływy z różnych opłat	0,00	0,00	0,00	828,56	0,00	0,00
31.	901-710-71035-0920-00	Dochody budżetu-Działalność usługowa-Cmentarze-Pozostałe odsetki	0,00	0,00	0,00	631,31	0,00	0,00
32.	901-750-75011-2010-00	Dochody budżetu-Administracja publiczna-Urzędy wojewódzkie-Dotacje celowe otrzymane z budżetu państwa na realizację zadań bieżących z zakresu administracji rządowej oraz innych zadań zleconych gminie (związkom gmin) ustawami	0,00	108.190,00	0,00	108.190,00	0,00	100,00
33.	901-750-75011-2360-00	Dochody budżetu-Administracja publiczna-Urzędy wojewódzkie-Dochody jednostek samorządu terytorialnego związane z realizacją zadań z zakresu administracji rządowej oraz innych zadań zleconych ustawami	0,00	25,00	0,00	0,00	0,00	0,00
34.	901-750-75023-0580-00	DOCHODY-ADMINISTR.-UM-GRZYWNE	0,00	0,00	0,00	1.650,00	0,00	0,00
35.	901-750-75023-0630-00	Dochody budżetu-Administracja publiczna-Urzędy gmin (miast i miast na prawach powiatu)-	0,00	0,00	0,00	13.285,00	0,00	0,00
36.	901-750-75023-0640-00	Dochody budżetu-Administracja publiczna-Urzędy gmin (miast i miast na prawach powiatu)-	0,00	10.000,00	0,00	14.716,80	0,00	147,17
37.	901-750-75023-0690-00	Dochody budżetu-Administracja publiczna-Urzędy gmin (miast i miast na prawach powiatu)-Wpływy z różnych opłat	0,00	0,00	0,00	68,00	0,00	0,00
38.	901-750-75023-0830-00	Dochody budżetu-Administracja publiczna-Urzędy gmin (miast i miast na prawach powiatu)-Wpływy z usług	0,00	100.000,00	0,00	143.398,63	0,00	143,40
39.	901-750-75023-0870-00	Dochody budżetu-Administracja publiczna-Urzędy gmin (miast i miast na prawach powiatu)-Wpływy ze sprzedaży składników majątkowych	0,00	10.000,00	0,00	18.803,49	0,00	188,03
40.	901-750-75023-0920-00	Dochody budżetu-Administracja publiczna-Urzędy gmin (miast i miast na prawach powiatu)-Pozostałe odsetki	0,00	0,00	0,00	21,00	0,00	0,00
41.	901-750-75023-0940-00	Dochody budżetu-Administracja publiczna-Urzędy gmin (miast i miast na prawach powiatu)-	0,00	0,00	0,00	8.536,95	0,00	0,00
42.	901-750-75023-0950-00	Dochody budżetu-Administracja publiczna-Urzędy gmin (miast i miast na prawach powiatu)-	0,00	29.000,00	0,00	33.089,25	0,00	114,10
43.	901-750-75023-0960-00	Dochody budżetu-Administracja publiczna-Urzędy gmin (miast i miast na prawach powiatu)-Otrzymane spadki, zapisy i darowizny w postaci pieniężnej	0,00	0,00	0,00	280.000,00	0,00	0,00
44.	901-750-75023-0960-01	Dochody budżetu-Administracja publiczna-Urzędy gmin (miast i miast na prawach powiatu)-Otrzymane spadki, zapisy i darowizny w postaci pieniężnej-Fundacja Orlen Sala doświadczenia światła	0,00	30.000,00	0,00	0,00	0,00	0,00
45.	901-750-75023-0960-02	Dochody budżetu-Administracja publiczna-Urzędy gmin (miast i miast na prawach powiatu)-Otrzymane spadki, zapisy i darowizny w postaci pieniężnej-Fundacja Orlen Orlik	0,00	250.000,00	0,00	0,00	0,00	0,00
46.	901-750-75023-0970-00	Dochody budżetu-Administracja publiczna-Urzędy gmin (miast i miast na prawach powiatu)-Wpływy z różnych dochodów	0,00	6.000,00	0,00	4.915,81	0,00	81,93
47.	901-750-75095-0690-00	Dochody budżetu-Administracja publiczna-Pozostała działalność-Wpływy z różnych opłat	0,00	0,00	0,00	5.000,00	0,00	0,00

Urząd Miejski
84-360 Łeba, ul. Tadeusza Kościuszki 90

48.	901-751-75101-2010-00	Dochody budżetu-Urzędy naczelnych organów władzy państwowej, kontroli i ochrony prawa oraz sądownictwa-Urzędy naczelnych organów władzy państwowej, kontroli i ochrony prawa-Dotacje celowe otrzymane z budżetu państwa na realizację zadań bieżących z zakresu administracji rządowej oraz innych zadań zleconych gminie (związkom gmin) ustawami	0,00	1.500,00	0,00	1.500,00	0,00	100,00
49.	901-751-75108-2010-00	Dochody budżetu-Urzędy naczelnych organów władzy państwowej, kontroli i ochrony prawa oraz sądownictwa-Wybory do Sejmu i Senatu-Dotacje celowe otrzymane z budżetu państwa na realizację zadań bieżących z zakresu administracji rządowej oraz innych zadań zleconych gminie (związkom gmin) ustawami	0,00	31.293,00	0,00	31.293,00	0,00	100,00
50.	901-751-75110-2010-00	Dochody budżetu-Urzędy naczelnych organów władzy państwowej, kontroli i ochrony prawa oraz sądownictwa-Referenda ogólnokrajowe i konstytucyjne-Dotacje celowe otrzymane z budżetu państwa na realizację zadań bieżących z zakresu administracji rządowej oraz innych zadań zleconych gminie (związkom gmin) ustawami	0,00	159,00	0,00	159,00	0,00	100,00
51.	901-752-75224-2010-00	Dochody budżetu-Obrona narodowa--Dotacje celowe otrzymane z budżetu państwa na realizację zadań bieżących z zakresu administracji rządowej oraz innych zadań zleconych gminie (związkom gmin) ustawami	0,00	67,85	0,00	67,85	0,00	100,00
52.	901-754-75416-0570-00	Dochody budżetu-Bezpieczeństwo publiczne i ochrona przeciwpożarowa-Straż gminna (miejska)-Grzywny, mandaty i inne kary pieniężne od osób fizycznych	0,00	70.000,00	0,00	67.088,38	0,00	95,84
53.	901-754-75416-0640-00	Dochody budżetu-Bezpieczeństwo publiczne i ochrona przeciwpożarowa-Straż gminna (miejska)-	0,00	0,00	0,00	2.130,70	0,00	0,00
54.	901-756-75601-0350-00	Dochody budżetu-Dochody od osób prawnych, od osób fizycznych i od innych jednostek nieposiadających osobowości prawnej oraz wydatki związane z ich poborem-Wpływy z podatku dochodowego od osób fizycznych-Podatek od działalności gospodarczej osób fizycznych, opłacany w formie karty podatkowej	0,00	200.000,00	0,00	282.736,27	0,00	141,37
55.	901-756-75601-0910-00	Dochody budżetu-Dochody od osób prawnych, od osób fizycznych i od innych jednostek nieposiadających osobowości prawnej oraz wydatki związane z ich poborem-Wpływy z podatku dochodowego od osób fizycznych-Odsetki od nieterminowych wpłat z tytułu podatków i opłat	0,00	0,00	0,00	1.474,93	0,00	0,00
56.	901-756-75615-0310-00	Dochody budżetu-Dochody od osób prawnych, od osób fizycznych i od innych jednostek nieposiadających osobowości prawnej oraz wydatki związane z ich poborem-Wpływy z podatku rolnego, podatku leśnego, podatku od czynności cywilnoprawnych oraz podatków i opłat lokalnych od osób prawnych i innych jednostek organizacyjnych-Podatek od nieruchomości	0,00	3.900.000,00	0,00	4.066.690,44	0,00	104,27
57.	901-756-75615-0320-00	Dochody budżetu-Dochody od osób prawnych, od osób fizycznych i od innych jednostek nieposiadających osobowości prawnej oraz wydatki związane z ich poborem-Wpływy z podatku rolnego, podatku leśnego, podatku od czynności cywilnoprawnych oraz podatków i opłat lokalnych od osób prawnych i innych jednostek organizacyjnych-Podatek rolny	0,00	320,00	0,00	373,00	0,00	116,56
58.	901-756-75615-0330-00	Dochody budżetu-Dochody od osób prawnych, od osób fizycznych i od innych jednostek nieposiadających osobowości prawnej oraz wydatki związane z ich poborem-Wpływy z podatku rolnego, podatku leśnego, podatku od czynności cywilnoprawnych oraz podatków i opłat lokalnych od osób prawnych i innych jednostek organizacyjnych-Podatek leśny	0,00	20.000,00	0,00	30.745,00	0,00	153,73

Urząd Miejski
84-360 Łeba, ul. Tadeusza Kościuszki 90

59.	901-756-75615-0340-00	Dochody budżetu-Dochody od osób prawnych, od osób fizycznych i od innych jednostek nieposiadających osobowości prawnej oraz wydatki związane z ich poborem-Wpływy z podatku rolnego, podatku leśnego, podatku od czynności cywilnoprawnych oraz podatków i opłat lokalnych od osób prawnych i innych jednostek organizacyjnych-Podatek od środków transportowych	0,00	5.000,00	0,00	9.201,00	0,00	184,02
60.	901-756-75615-0500-00	Dochody budżetu-Dochody od osób prawnych, od osób fizycznych i od innych jednostek nieposiadających osobowości prawnej oraz wydatki związane z ich poborem-Wpływy z podatku rolnego, podatku leśnego, podatku od czynności cywilnoprawnych oraz podatków i opłat lokalnych od osób prawnych i innych jednostek organizacyjnych-Podatek od czynności cywilnoprawnych	0,00	0,00	0,00	118,00	0,00	0,00
61.	901-756-75615-0910-00	Dochody budżetu-Dochody od osób prawnych, od osób fizycznych i od innych jednostek nieposiadających osobowości prawnej oraz wydatki związane z ich poborem-Wpływy z podatku rolnego, podatku leśnego, podatku od czynności cywilnoprawnych oraz podatków i opłat lokalnych od osób prawnych i innych jednostek organizacyjnych-Odsetki od nieterminowych wpłat z tytułu podatków i opłat	0,00	10.000,00	0,00	15.543,25	0,00	155,43
62.	901-756-75615-2680-00	Dochody budżetu-Dochody od osób prawnych, od osób fizycznych i od innych jednostek nieposiadających osobowości prawnej oraz wydatki związane z ich poborem-Wpływy z podatku rolnego, podatku leśnego, podatku od czynności cywilnoprawnych oraz podatków i opłat lokalnych od osób prawnych i innych jednostek organizacyjnych-Rekompensaty utraconych dochodów w podatkach i opłatach lokalnych	0,00	46.915,00	0,00	46.915,00	0,00	100,00
63.	901-756-75616-0310-00	Dochody budżetu-Dochody od osób prawnych, od osób fizycznych i od innych jednostek nieposiadających osobowości prawnej oraz wydatki związane z ich poborem-Wpływy z podatku rolnego, podatku leśnego, podatku od spadków i darowizn, podatku od czynności cywilnoprawnych oraz podatków i opłat lokalnych od osób fizycznych-Podatek od nieruchomości	0,00	4.000.000,00	0,00	4.266.263,53	0,00	106,66
64.	901-756-75616-0320-00	Dochody budżetu-Dochody od osób prawnych, od osób fizycznych i od innych jednostek nieposiadających osobowości prawnej oraz wydatki związane z ich poborem-Wpływy z podatku rolnego, podatku leśnego, podatku od spadków i darowizn, podatku od czynności cywilnoprawnych oraz podatków i opłat lokalnych od osób fizycznych-Podatek rolny	0,00	10.900,00	0,00	13.078,00	0,00	119,98
65.	901-756-75616-0330-00	Dochody budżetu-Dochody od osób prawnych, od osób fizycznych i od innych jednostek nieposiadających osobowości prawnej oraz wydatki związane z ich poborem-Wpływy z podatku rolnego, podatku leśnego, podatku od spadków i darowizn, podatku od czynności cywilnoprawnych oraz podatków i opłat lokalnych od osób fizycznych-Podatek leśny	0,00	80,00	0,00	42,00	0,00	52,50
66.	901-756-75616-0340-00	Dochody budżetu-Dochody od osób prawnych, od osób fizycznych i od innych jednostek nieposiadających osobowości prawnej oraz wydatki związane z ich poborem-Wpływy z podatku rolnego, podatku leśnego, podatku od spadków i darowizn, podatku od czynności cywilnoprawnych oraz podatków i opłat lokalnych od osób fizycznych-Podatek od środków transportowych	0,00	70.000,00	0,00	54.064,00	0,00	77,23

Urząd Miejski
84-360 Łeba, ul. Tadeusza Kościuszki 90

67.	901-756-75616-0360-00	Dochody budżetu-Dochody od osób prawnych, od osób fizycznych i od innych jednostek nieposiadających osobowości prawnej oraz wydatki związane z ich poborem-Wpływy z podatku rolnego, podatku leśnego, podatku od spadków i darowizn, podatku od czynności cywilnoprawnych oraz podatków i opłat lokalnych od osób fizycznych-Podatek od spadków i darowizn	0,00	15.000,00	0,00	8.665,15	0,00	57,77
68.	901-756-75616-0430-00	Dochody budżetu-Dochody od osób prawnych, od osób fizycznych i od innych jednostek nieposiadających osobowości prawnej oraz wydatki związane z ich poborem-Wpływy z podatku rolnego, podatku leśnego, podatku od spadków i darowizn, podatku od czynności cywilnoprawnych oraz podatków i opłat lokalnych od osób fizycznych-Wpływy z opłaty targowej	0,00	480.000,00	0,00	458.835,00	0,00	95,59
69.	901-756-75616-0440-00	Dochody budżetu-Dochody od osób prawnych, od osób fizycznych i od innych jednostek nieposiadających osobowości prawnej oraz wydatki związane z ich poborem-Wpływy z podatku rolnego, podatku leśnego, podatku od spadków i darowizn, podatku od czynności cywilnoprawnych oraz podatków i opłat lokalnych od osób fizycznych-Wpływy z opłaty miejscowej	0,00	1.200.000,00	0,00	1.464.085,31	0,00	122,01
70.	901-756-75616-0500-00	Dochody budżetu-Dochody od osób prawnych, od osób fizycznych i od innych jednostek nieposiadających osobowości prawnej oraz wydatki związane z ich poborem-Wpływy z podatku rolnego, podatku leśnego, podatku od spadków i darowizn, podatku od czynności cywilnoprawnych oraz podatków i opłat lokalnych od osób fizycznych-Podatek od czynności cywilnoprawnych	0,00	650.000,00	0,00	458.170,75	0,00	70,49
71.	901-756-75616-0910-00	Dochody budżetu-Dochody od osób prawnych, od osób fizycznych i od innych jednostek nieposiadających osobowości prawnej oraz wydatki związane z ich poborem-Wpływy z podatku rolnego, podatku leśnego, podatku od spadków i darowizn, podatku od czynności cywilnoprawnych oraz podatków i opłat lokalnych od osób fizycznych-Odsetki od nieterminowych wpłat z tytułu podatków i opłat	0,00	30.000,00	0,00	48.234,32	0,00	160,78
72.	901-756-75618-0270-00	Dochody budżetu-Dochody od osób prawnych, od osób fizycznych i od innych jednostek nieposiadających osobowości prawnej oraz wydatki związane z ich poborem-Wpływy z innych opłat stanowiących dochody jednostek samorządu terytorialnego na podstawie ustaw-	0,00	60.000,00	0,00	159.720,78	0,00	266,20
73.	901-756-75618-0410-00	Dochody budżetu-Dochody od osób prawnych, od osób fizycznych i od innych jednostek nieposiadających osobowości prawnej oraz wydatki związane z ich poborem-Wpływy z innych opłat stanowiących dochody jednostek samorządu terytorialnego na podstawie ustaw-Wpływy z opłaty skarbowej	0,00	20.000,00	0,00	23.618,00	0,00	118,09
74.	901-756-75618-0480-00	Dochody budżetu-Dochody od osób prawnych, od osób fizycznych i od innych jednostek nieposiadających osobowości prawnej oraz wydatki związane z ich poborem-Wpływy z innych opłat stanowiących dochody jednostek samorządu terytorialnego na podstawie ustaw-Wpływy z opłat za zezwolenia na sprzedaż alkoholu	0,00	710.000,00	0,00	632.031,30	0,00	89,02
75.	901-756-75618-0490-00	Dochody budżetu-Dochody od osób prawnych, od osób fizycznych i od innych jednostek nieposiadających osobowości prawnej oraz wydatki związane z ich poborem-Wpływy z innych opłat stanowiących dochody jednostek samorządu terytorialnego na podstawie ustaw-Wpływy z innych lokalnych opłat pobieranych przez jednostki samorządu terytorialnego na podstawie odrębnych ustaw	0,00	1.100.000,00	0,00	1.343.944,96	0,00	122,18
76.	901-756-75618-0590-00	DOCHODY-ROLNICTWO-WP.Z OPŁAT-WP.OP.KONC	0,00	0,00	0,00	669,00	0,00	0,00

Urząd Miejski
84-360 Łeba, ul. Tadeusza Kościuszki 90

77.	901-756-75618-0690-00	Dochody budżetu-Dochody od osób prawnych, od osób fizycznych i od innych jednostek nieposiadających osobowości prawnej oraz wydatki związane z ich poborem-Wpływy z innych opłat stanowiących dochody jednostek samorządu terytorialnego na podstawie ustaw-Wpływy z różnych opłat	0,00	0,00	0,00	0,00	0,00	0,00
78.	901-756-75618-0910-00	Dochody budżetu-Dochody od osób prawnych, od osób fizycznych i od innych jednostek nieposiadających osobowości prawnej oraz wydatki związane z ich poborem-Wpływy z innych opłat stanowiących dochody jednostek samorządu terytorialnego na podstawie ustaw-Odsetki od nieterminowych wpłat z tytułu podatków i opłat	0,00	0,00	0,00	18.931,64	0,00	0,00
79.	901-756-75621-0010-00	Dochody budżetu-Dochody od osób prawnych, od osób fizycznych i od innych jednostek nieposiadających osobowości prawnej oraz wydatki związane z ich poborem-Udziały gmin w podatkach stanowiących dochód budżetu państwa-Podatek dochodowy od osób fizycznych	0,00	3.382.417,00	0,00	3.382.417,00	0,00	100,00
80.	901-756-75621-0020-00	Dochody budżetu-Dochody od osób prawnych, od osób fizycznych i od innych jednostek nieposiadających osobowości prawnej oraz wydatki związane z ich poborem-Udziały gmin w podatkach stanowiących dochód budżetu państwa-Podatek dochodowy od osób prawnych	0,00	134.572,00	0,00	134.572,00	0,00	100,00
81.	901-758-75801-2920-00	Dochody budżetu-Różne rozliczenia-Część oświatowa subwencji ogólnej dla jednostek samorządu terytorialnego-Subwencje ogólne z budżetu państwa	0,00	3.092.396,00	0,00	3.092.396,00	0,00	100,00
82.	901-758-75802-2750-00	Dochody budżetu-Różne rozliczenia-Uzupełnienie subwencji ogólnej dla jednostek samorządu terytorialnego-Środki na uzupełnienie dochodów gmin	0,00	52.492,05	0,00	1.799.638,05	0,00	3.428,40
83.	901-758-75814-0920-00	Dochody budżetu-Różne rozliczenia-Różne rozliczenia finansowe-Pozostałe odsetki	0,00	1.657.873,00	0,00	2.262.888,56	0,00	136,49
84.	901-758-75814-2100-20	Dochody budżetu-Różne rozliczenia-Różne rozliczenia finansowe--Pomoc Ukraina Zadania oświatowe	0,00	795.042,00	0,00	460.599,13	0,00	57,93
85.	901-758-75816-6370-01	Dochody budżetu-Różne rozliczenia-Wpływy do rozliczenia--Polski Ład skwer Rybaka i układ komunikacyjny	0,00	13.023.960,00	0,00	13.023.959,57	0,00	100,00
86.	901-758-75816-6370-02	Dochody budżetu-Różne rozliczenia-Wpływy do rozliczenia--Polski Ład Plac Dworcowy	0,00	4.275.000,00	0,00	4.275.000,00	0,00	100,00
87.	901-758-75816-6370-03	Dochody budżetu-Różne rozliczenia-Wpływy do rozliczenia--Polski Ład Wodociąg tereny powojaskowe	0,00	2.500.000,00	0,00	2.265.750,00	0,00	90,63
88.	901-801-80101-0610-00	Dochody budżetu-Oświata i wychowanie-Szkoły podstawowe-	0,00	0,00	0,00	78,00	0,00	0,00
89.	901-801-80101-0690-00	Dochody budżetu-Oświata i wychowanie-Szkoły podstawowe-Wpływy z różnych opłat	0,00	0,00	0,00	144,00	0,00	0,00
90.	901-801-80101-0750-00	Dochody budżetu-Oświata i wychowanie-Szkoły podstawowe-Dochody z najmu i dzierżawy składn. majątkowych Skarbu Państwa, jednostek samorządu teryt. lub innych jednostek zaliczanych do sektora finansów publicznych oraz innych umów o podobnym charakterze	0,00	200.000,00	0,00	233.576,50	0,00	116,79
91.	901-801-80101-0920-00	Dochody budżetu-Oświata i wychowanie-Szkoły podstawowe-Pozostałe odsetki	0,00	0,00	0,00	9.498,00	0,00	0,00
92.	901-801-80101-0970-00	Dochody budżetu-Oświata i wychowanie-Szkoły podstawowe-Wpływy z różnych dochodów	0,00	1.200,00	0,00	45.817,97	0,00	3.818,16
93.	901-801-80101-2030-00	Dochody budżetu-Oświata i wychowanie-Szkoły podstawowe-Dotacje celowe otrzymane z budżetu państwa na realizację własnych zadań bieżących gmin (związków gmin)	0,00	35.000,00	0,00	46.994,30	0,00	134,27

Urząd Miejski
84-360 Łeba, ul. Tadeusza Kościuszki 90

94.	901-801-80101-2030-02	Dochody budżetu-Oświata i wychowanie-Szkoły podstawowe-Dotacje celowe otrzymane z budżetu państwa na realizację własnych zadań bieżących gmin (związków gmin)-Narod Program Rozwoju Czytelnictwa	0,00	12.000,00	0,00	0,00	0,00	0,00
95.	901-801-80103-0660-00	Dochody budżetu-Oświata i wychowanie-Oddziały przedszkolne w szkołach podstawowych-	0,00	5.000,00	0,00	4.867,00	0,00	97,34
96.	901-801-80103-0670-00	Dochody budżetu-Oświata i wychowanie-Oddziały przedszkolne w szkołach podstawowych-	0,00	64.410,00	0,00	40.014,00	0,00	62,12
97.	901-801-80103-2030-00	Dochody budżetu-Oświata i wychowanie-Oddziały przedszkolne w szkołach podstawowych-Dotacje celowe otrzymane z budżetu państwa na realizację własnych zadań bieżących gmin (związków gmin)	0,00	49.828,00	0,00	49.828,00	0,00	100,00
98.	901-801-80104-0970-00	Dochody budżetu-Oświata i wychowanie-Przedszkola-Wpływy z różnych dochodów	0,00	114.480,00	0,00	86.852,54	0,00	75,87
99.	901-801-80104-2030-00	Dochody budżetu-Oświata i wychowanie-Przedszkola-Dotacje celowe otrzymane z budżetu państwa na realizację własnych zadań bieżących gmin (związków gmin)	0,00	43.398,00	0,00	43.398,00	0,00	100,00
100.	901-801-80148-0830-00	Dochody budżetu-Oświata i wychowanie-Stołówki szkolne i przedszkolne-Wpływy z usług	0,00	139.500,00	0,00	136.468,00	0,00	97,83
101.	901-801-80153-2010-00	Dochody budżetu-Oświata i wychowanie--Dotacje celowe otrzymane z budżetu państwa na realizację zadań bieżących z zakresu administracji rządowej oraz innych zadań zleconych gminie (związkom gmin) ustawami	0,00	29.457,00	0,00	28.817,26	0,00	97,83
102.	901-801-80195-0970-00	Dochody budżetu-Oświata i wychowanie-Pozostała działalność-Wpływy z różnych dochodów	0,00	0,00	0,00	7.989,00	0,00	0,00
103.	901-801-80195-2020-02	Dochody budżetu-Oświata i wychowanie-Pozostała działalność-Dotacje celowe otrzymane z budżetu państwa na zadania bieżące realizowane przez gminę na podstawie porozumień z organami administracji rządowej-Dotacja Poznaj Polskę	0,00	20.600,00	0,00	20.600,00	0,00	100,00
104.	901-851-85121-2710-00	Dochody budżetu-Ochrona zdrowia-Lecznictwo ambulatoryjne-Dotacja celowa otrzymana z tytułu pomocy finansowej udzielanej między jednostkami samorządu terytorialnego na dofinansowanie własnych zadań bieżących	0,00	0,00	0,00	150.000,00	0,00	0,00
105.	901-851-85195-2010-00	Dochody budżetu-Ochrona zdrowia-Pozostała działalność-Dotacje celowe otrzymane z budżetu państwa na realizację zadań bieżących z zakresu administracji rządowej oraz innych zadań zleconych gminie (związkom gmin) ustawami	0,00	82,00	0,00	82,00	0,00	100,00
106.	901-852-85202-0830-00	Dochody budżetu-Pomoc społeczna-Domy pomocy społecznej-Wpływy z usług	0,00	47.880,00	0,00	64.124,40	0,00	133,93
107.	901-852-85203-2360-00	Dochody budżetu-Pomoc społeczna-Ośrodki wsparcia-Dochody jednostek samorządu terytorialnego związane z realizacją zadań z zakresu administracji rządowej oraz innych zadań zleconych ustawami	0,00	0,00	0,00	0,00	0,00	0,00
108.	901-852-85213-2030-00	Dochody budżetu-Pomoc społeczna-Składki na ubezpieczenie zdrowotne opłacane za osoby pobierające niektóre świadczenia z pomocy społecznej, niektóre świadczenia rodzinne oraz za osoby uczestniczące w zajęciach w centrum integracji społecznej-Dotacje celowe otrzymane z budżetu państwa na realizację własnych zadań bieżących gmin (związków gmin)	0,00	17.000,00	0,00	15.290,74	0,00	89,95
109.	901-852-85214-2030-00	Dochody budżetu-Pomoc społeczna-Zasiłki i pomoc w naturze oraz składki na ubezpieczenia emerytalne i rentowe-Dotacje celowe otrzymane z budżetu państwa na realizację własnych zadań bieżących gmin (związków gmin)	0,00	74.000,00	0,00	74.000,00	0,00	100,00

Urząd Miejski
84-360 Łeba, ul. Tadeusza Kościuszki 90

110.	901-852-85216-2030-00	Dochody budżetu-Pomoc społeczna-Zasiłki stałe-Dotacje celowe otrzymane z budżetu państwa na realizację własnych zadań bieżących gmin (związków gmin)	0,00	198.000,00	0,00	190.952,24	0,00	96,44
111.	901-852-85219-0830-00	Dochody budżetu-Pomoc społeczna-Ośrodki pomocy społecznej-Wpływy z usług	0,00	0,00	0,00	8.713,12	0,00	0,00
112.	901-852-85219-0920-00	Dochody budżetu-Pomoc społeczna-Ośrodki pomocy społecznej-Pozostałe odsetki	0,00	0,00	0,00	6.002,77	0,00	0,00
113.	901-852-85219-0970-00	Dochody budżetu-Pomoc społeczna-Ośrodki pomocy społecznej-Wpływy z różnych dochodów	0,00	0,00	0,00	338,00	0,00	0,00
114.	901-852-85219-2010-00	Dochody budżetu-Pomoc społeczna-Ośrodki pomocy społecznej-Dotacje celowe otrzymane z budżetu państwa na realizację zadań bieżących z zakresu administracji rządowej oraz innych zadań zleconych gminie (związkom gmin) ustawami	0,00	20.322,00	0,00	19.379,20	0,00	95,36
115.	901-852-85219-2030-00	Dochody budżetu-Pomoc społeczna-Ośrodki pomocy społecznej-Dotacje celowe otrzymane z budżetu państwa na realizację własnych zadań bieżących gmin (związków gmin)	0,00	136.374,00	0,00	136.374,00	0,00	100,00
116.	901-852-85228-0830-00	Dochody budżetu-Pomoc społeczna-Usługi opiekuńcze i specjalistyczne usługi opiekuńcze-Wpływy z usług	0,00	14.000,00	0,00	13.230,03	0,00	94,50
117.	901-852-85228-2010-00	Dochody budżetu-Pomoc społeczna-Usługi opiekuńcze i specjalistyczne usługi opiekuńcze-Dotacje celowe otrzymane z budżetu państwa na realizację zadań bieżących z zakresu administracji rządowej oraz innych zadań zleconych gminie (związkom gmin) ustawami	0,00	53.173,00	0,00	51.598,67	0,00	97,04
118.	901-852-85228-2360-00	Dochody budżetu-Pomoc społeczna-Usługi opiekuńcze i specjalistyczne usługi opiekuńcze-Dochody jednostek samorządu terytorialnego związane z realizacją zadań z zakresu administracji rządowej oraz innych zadań zleconych ustawami	0,00	9.320,00	0,00	528,38	0,00	5,67
119.	901-852-85230-2030-00	Dochody budżetu-Pomoc społeczna--Dotacje celowe otrzymane z budżetu państwa na realizację własnych zadań bieżących gmin (związków gmin)	0,00	101.000,00	0,00	101.000,00	0,00	100,00
120.	901-852-85295-2100-21	Dochody budżetu-Pomoc społeczna-Pozostała działalność--Pomoc Ukraina art 12 zakwater i wyżywienie	0,00	791.640,60	0,00	791.640,60	0,00	100,00
121.	901-852-85295-2100-22	Dochody budżetu-Pomoc społeczna-Pozostała działalność--Pomoc Ukraina art. 13 świadczenia za zakwater	0,00	262.152,00	0,00	262.152,00	0,00	100,00
122.	901-852-85295-2100-23	Dochody budżetu-Pomoc społeczna-Pozostała działalność--Pomoc Ukraina posiłki i zasiłki celowe na posiłki	0,00	11.304,00	0,00	11.304,00	0,00	100,00
123.	901-852-85295-2100-24	Dochody budżetu-Pomoc społeczna-Pozostała działalność--Pomoc Ukraina 300+	0,00	6.720,00	0,00	6.720,00	0,00	100,00
124.	901-852-85295-2100-25	Dochody budżetu-Pomoc społeczna-Pozostała działalność--Pomoc Ukraina potwierdzenie tożsamości obyw Ukr	0,00	183,30	0,00	183,30	0,00	100,00
125.	901-852-85295-2100-26	Dochody budżetu-Pomoc społeczna-Pozostała działalność--Pomoc Ukraina Świadczenia rodzinne	0,00	60.407,76	0,00	60.407,76	0,00	100,00
126.	901-852-85295-2100-27	Dochody budżetu-Pomoc społeczna-Pozostała działalność--Pomoc Ukraina zasiłek okresowy	0,00	26.225,74	0,00	26.225,74	0,00	100,00
127.	901-852-85295-2100-28	Dochody budżetu-Pomoc społeczna-Pozostała działalność--Pomoc Ukraina zasiłki stałe	0,00	10.621,52	0,00	10.621,52	0,00	100,00
128.	901-852-85295-2100-29	Dochody budżetu-Pomoc społeczna-Pozostała działalność--Pomoc Ukraina Nr PESEL	0,00	1.027,05	0,00	1.027,05	0,00	100,00
129.	901-852-85295-2100-30	Dochody budżetu-Pomoc społeczna-Pozostała działalność--Pomoc Ukraina zdjęcia UKR	0,00	1.922,27	0,00	1.922,27	0,00	100,00
130.	901-852-85295-2100-31	Dochody budżetu-Pomoc społeczna-Pozostała działalność--Pomoc Ukraina Podręczniki szkolne	0,00	6.088,51	0,00	5.133,94	0,00	84,32
131.	901-852-85295-2100-32	Dochody budżetu-Pomoc społeczna-Pozostała działalność--Pomoc Ukraina Stypendia i zasiłki	0,00	24.000,00	0,00	0,00	0,00	0,00

Urząd Miejski
84-360 Łeba, ul. Tadeusza Kościuszki 90

132.	901-853-85395-2180-02	Dochody budżetu-Opieka społeczna-Pozostała działalność--Dodatek węglowy F.Covid 19	0,00	636.468,00	0,00	6.120,00	0,00	0,96
133.	901-853-85395-2180-05	Dochody budżetu-Opieka społeczna-Pozostała działalność--dodatek dla gosp domowych F. Covid	0,00	4.080,00	0,00	4.040,00	0,00	99,02
134.	901-853-85395-2180-06	DOCHODY-OPIEKA SPO-POZ.DZIAŁ.--dodatek elektryczny F.Covid	0,00	54.570,00	0,00	52.020,00	0,00	95,33
135.	901-853-85395-2180-07	Dochody budżetu-Opieka społeczna-Pozostała działalność--dodatek gazowy F.Covid	0,00	4.882,00	0,00	4.800,53	0,00	98,33
136.	901-853-85395-2710-00	Dochody budżetu-Opieka społeczna-Pozostała działalność-Dotacja celowa otrzymana z tytułu pomocy finansowej udzielanej między jednostkami samorządu terytorialnego na dofinansowanie własnych zadań bieżących	0,00	0,00	0,00	10.000,00	0,00	0,00
137.	901-853-85395-2710-10	Dochody budżetu-Opieka społeczna-Pozostała działalność-Dotacja celowa otrzymana z tytułu pomocy finansowej udzielanej między jednostkami samorządu terytorialnego na dofinansowanie własnych zadań bieżących-pomoc Wojewoda Dzień Seniora	0,00	10.000,00	0,00	0,00	0,00	0,00
138.	901-854-85415-2030-00	Dochody budżetu-Edukacyjna opieka wychowawcza-Pomoc materialna dla uczniów-Dotacje celowe otrzymane z budżetu państwa na realizację własnych zadań bieżących gmin (związków gmin)	0,00	8.838,00	0,00	6.076,80	0,00	68,76
139.	901-855-85502-2010-00	Dochody budżetu---Dotacje celowe otrzymane z budżetu państwa na realizację zadań bieżących z zakresu administracji rządowej oraz innych zadań zleconych gminie (związkom gmin) ustawami-Świadczenia rodzinne	0,00	1.732.900,00	0,00	1.723.149,32	0,00	99,44
140.	901-855-85502-2060-00	Dochody budżetu---	0,00	2.000,00	0,00	868,38	0,00	43,42
141.	901-855-85502-2360-00	Dochody budżetu---Dochody jednostek samorządu terytorialnego związane z realizacją zadań z zakresu administracji rządowej oraz innych zadań zleconych ustawami	0,00	9.700,00	0,00	15.145,04	0,00	156,13
142.	901-855-85503-2010-00	Dochody budżetu---Dotacje celowe otrzymane z budżetu państwa na realizację zadań bieżących z zakresu administracji rządowej oraz innych zadań zleconych gminie (związkom gmin) ustawami-Karta Dużej Rodziny	0,00	800,00	0,00	490,00	0,00	61,25
143.	901-855-85503-2360-00	Dochody budżetu---Dochody jednostek samorządu terytorialnego związane z realizacją zadań z zakresu administracji rządowej oraz innych zadań zleconych ustawami	0,00	0,00	0,00	2,15	0,00	0,00
144.	901-855-85504-2690-00	Dochody budżetu---Środki z Funduszu Pracy otrzymane przez powiat z przeznaczeniem na finansowanie kosztów wynagrodzenia i składek na ubezpieczenia społeczne pracowników powiatowego urzędu pracy	0,00	0,00	0,00	9.705,42	0,00	0,00
145.	901-855-85513-2010-00	Dochody budżetu---Dotacje celowe otrzymane z budżetu państwa na realizację zadań bieżących z zakresu administracji rządowej oraz innych zadań zleconych gminie (związkom gmin) ustawami	0,00	25.983,00	0,00	23.770,45	0,00	91,48
146.	901-900-90002-0490-00	Dochody budżetu-Gospodarka komunalna i ochrona środowiska-Gospodarka odpadami-Wpływy z innych lokalnych opłat pobieranych przez jednostki samorządu terytorialnego na podstawie odrębnych ustaw	0,00	2.513.000,00	0,00	2.500.465,76	0,00	99,50
147.	901-900-90002-0950-00	Dochody budżetu-Gospodarka komunalna i ochrona środowiska-Gospodarka odpadami-	0,00	0,00	0,00	0,00	0,00	0,00
148.	901-900-90005-2460-00	Dochody budżetu-Gospodarka komunalna i ochrona środowiska-Ochrona powietrza atmosferycznego i klimatu-Środki otrzymane od pozostałych jednostek zaliczanych do sektora finansów publicznych na realizację zadań bieżących jednostek zaliczanych do sektora finansów publicznych	0,00	15.500,00	0,00	66.533,69	0,00	429,25

Urząd Miejski
84-360 Łeba, ul. Tadeusza Kościuszki 90

149.	901-900-90005-6260-01	Dochody budżetu-Gospodarka komunalna i ochrona środowiska-Ochrona powietrza atmosferycznego i klimatu-Dotacje otrzymane z funduszy celowych na finansowanie lub dofinansowanie kosztów realizacji inwestycji i zakupów inwestycyjnych jednostek sektora finansów publicznych-WFOŚiGW Ciepłe Mieszkanie	0,00	215.000,00	0,00	0,00	0,00	0,00
150.	901-900-90019-0570-00	Dochody budżetu-Gospodarka komunalna i ochrona środowiska-Wpływy i wydatki związane z gromadzeniem środków z opłat i kar za korzystanie ze środowiska-Grzywny, mandaty i inne kary pieniężne od osób fizycznych	0,00	22.700,00	0,00	22.707,38	0,00	100,03
151.	901-900-90019-0580-00	Dochody budżetu-Gospodarka komunalna i ochrona środowiska-Wpływy i wydatki związane z gromadzeniem środków z opłat i kar za korzystanie ze środowiska-Grzywny i inne kary pieniężne od osób prawnych i innych jednostek organizacyjnych	0,00	5.000,00	0,00	928,55	0,00	18,57
152.	901-900-90026-0580-00	Dochody budżetu-Gospodarka komunalna i ochrona środowiska--Grzywny i inne kary pieniężne od osób prawnych i innych jednostek organizacyjnych	0,00	0,00	0,00	2.408,12	0,00	0,00
153.	901-900-90026-0640-00	Dochody budżetu-Gospodarka komunalna i ochrona środowiska--	0,00	0,00	0,00	6.914,44	0,00	0,00
154.	901-900-90026-0830-00	Dochody budżetu-Gospodarka komunalna i ochrona środowiska--Wpływy z usług	0,00	0,00	0,00	1.626,02	0,00	0,00
155.	901-900-90026-0910-00	Dochody budżetu-Gospodarka komunalna i ochrona środowiska--Odsetki od nieterminowych wpłat z tytułu podatków i opłat	0,00	0,00	0,00	19.755,91	0,00	0,00
156.	901-900-90026-0950-00	Dochody budżetu-Gospodarka komunalna i ochrona środowiska--	0,00	40.000,00	0,00	40.000,00	0,00	100,00
157.	901-926-92601-0950-00	Dochody budżetu-Kultura fizyczna-Obiekty sportowe-	0,00	0,00	0,00	11.489,36	0,00	0,00
158.	901-926-92695-0920-00	Dochody budżetu-Kultura fizyczna-Pozostała działalność-Pozostałe odsetki	0,00	0,00	0,00	1.686,47	0,00	0,00
159.	901-926-92695-0950-00	Dochody budżetu-Kultura fizyczna-Pozostała działalność-	0,00	0,00	0,00	10.976,52	0,00	0,00
		Ogółem:	0,00	55.838.403,65	0,00	60.261.693,46	0,00	107,92
		Saldo:	0,00	55.838.403,65	0,00	60.261.693,46	0,00	107,92

Urząd Miejski

84-360 Łeba, ul. Tadeusza Kościuszki 90

ZESTAWIENIE STANÓW KONT - SUBSYNTETYCZNE (ZADANIE)

JEDNOSTKA: **1 - Gmina Miejska Łeba**NIP: **8411624019**REGON: **770979743**

OKRES OD

2023.01.01DO **2023.12.31**

RODZAJE KONT:

SYNTETYKA:

902- **902**

DZIAŁ:

-

ROZDZIAŁ:

-

PARAGRAF:

-

ZADANIE:

-

KONTA:

902-010-01030-2850-00- **902-926-92695-6050-DANE JEDNOSTKI: 1**
11

Lp.	Konto	Nazwa konta	Plan budżetowy		Saldo		Wykonanie [%]	
	Syn-Dz-Roz-Par-Zad		Wn	Ma	Wn	Ma	Wn	Ma
1	2	3	4	5	6	7	8	9
1.	902-010-01030-2850-00	Wydatki budżetu-Rolnictwo i łowiectwo-Izby rolnicze-Wpłaty gmin na rzecz izb rolniczych w wysokości 2 % uzyskanych wpływów z podatku rolnego	375,00	0,00	263,84	0,00	70,36	0,00
2.	902-010-01095-4430-00	Wydatki budżetu-Rolnictwo i łowiectwo-Pozostała działalność-Różne opłaty i składki	4.850,00	0,00	0,00	0,00	0,00	0,00
3.	902-600-60004-2310-00	Wydatki budżetu-Transport i łączność-Lokalny transport zbiorowy-Dotacje celowe przekazane gminie na zadania bieżące realizowane na podstawie porozumień (umów) między jednostkami samorządu terytorialnego-Transport dzieci Trans zbior Wicko	32.000,00	0,00	32.000,00	0,00	100,00	0,00
4.	902-600-60016-4270-00	Wydatki budżetu-Transport i łączność-Drogi publiczne gminne-Zakup usług remontowych	1.325.500,00	0,00	630.033,82	0,00	47,53	0,00
5.	902-600-60016-4270-01	Wydatki budżetu-Transport i łączność-Drogi publiczne gminne-Zakup usług remontowych-RFRD Remont części.nawierzchn ul. Nadmorskiej	427.500,00	0,00	0,00	0,00	0,00	0,00
6.	902-600-60016-4300-00	Wydatki budżetu-Transport i łączność-Drogi publiczne gminne-Zakup usług pozostałych	122.000,00	0,00	90.068,08	0,00	73,83	0,00
7.	902-600-60016-6050-08	Wydatki budżetu-Transport i łączność-Drogi publiczne gminne-Wydatki inwestycyjne jednostek budżetowych-Przebud.Placu Dworcowego	2.234.897,00	0,00	1.872.548,54	0,00	83,79	0,00
8.	902-600-60016-6050-09	Wydatki budżetu-Transport i łączność-Drogi publiczne gminne-Wydatki inwestycyjne jednostek budżetowych-przebud ukł komunik Kościuszki Skwer Rybaka	1.670.001,00	0,00	864.110,45	0,00	51,74	0,00
9.	902-600-60016-6050-24	Wydatki budżetu-Transport i łączność-Drogi publiczne gminne-Wydatki inwestycyjne jednostek budżetowych-Bud ścieżk rower chodnika parkingu Tysiąclecia dkp	30.000,00	0,00	29.520,00	0,00	98,40	0,00
10.	902-600-60016-6050-29	Wydatki budżetu-Transport i łączność-Drogi publiczne gminne-Wydatki inwestycyjne jednostek budżetowych-Modernizacja ul. Teligi (dp)	18.000,00	0,00	17.958,00	0,00	99,77	0,00

Urząd Miejski
84-360 Łeba, ul. Tadeusza Kościuszki 90

11.	902-600-60016-6050-30	Wydatki budżetu-Transport i łączność-Drogi publiczne gminne-Wydatki inwestycyjne jednostek budżetowych-Przebud.ul.Olszewskiego	9.345,00	0,00	9.345,00	0,00	100,00	0,00
12.	902-600-60016-6050-34	Wydatki budżetu-Transport i łączność-Drogi publiczne gminne-Wydatki inwestycyjne jednostek budżetowych-Przebud 1 Maja od Kość do Powst Wwy i Zawiszy Al	122.697,00	0,00	122.697,00	0,00	100,00	0,00
13.	902-600-60016-6050-35	Wydatki budżetu-Transport i łączność-Drogi publiczne gminne-Wydatki inwestycyjne jednostek budżetowych-Przebudowa ul.Okrzei	14.145,00	0,00	14.145,00	0,00	100,00	0,00
14.	902-600-60016-6050-39	Wydatki budżetu-Transport i łączność-Drogi publiczne gminne-Wydatki inwestycyjne jednostek budżetowych-Wyk.drogi ul.Kwiatkowskiego	1.100.000,00	0,00	0,00	0,00	0,00	0,00
15.	902-600-60016-6050-43	Wydatki budżetu-Transport i łączność-Drogi publiczne gminne-Wydatki inwestycyjne jednostek budżetowych-przebud Kościuszki do muzeum	80.000,00	0,00	0,00	0,00	0,00	0,00
16.	902-600-60016-6050-45	Wydatki budżetu-Transport i łączność-Drogi publiczne gminne-Wydatki inwestycyjne jednostek budżetowych-kont.przebud.W.Polsk oraz Lesnej ZRID	120.000,00	0,00	0,00	0,00	0,00	0,00
17.	902-600-60016-6050-47	Wydatki budżetu-Transport i łączność-Drogi publiczne gminne-Wydatki inwestycyjne jednostek budżetowych-Przebudowa drogi dla pieszych Chełmońskiego	615,00	0,00	0,00	0,00	0,00	0,00
18.	902-600-60016-6050-48	Wydatki budżetu-Transport i łączność-Drogi publiczne gminne-Wydatki inwestycyjne jednostek budżetowych-Przebudowa drogi dla pieszych Sienkiewicza	615,00	0,00	0,00	0,00	0,00	0,00
19.	902-600-60016-6050-50	Wydatki budżetu-Transport i łączność-Drogi publiczne gminne-Wydatki inwestycyjne jednostek budżetowych-Przebudowa ul.Olszewskiego RFRD	9.345,00	0,00	9.345,00	0,00	100,00	0,00
20.	902-600-60016-6050-54	Wydatki budżetu-Transport i łączność-Drogi publiczne gminne-Wydatki inwestycyjne jednostek budżetowych-Przebudowa 1 Maja RFRD	122.696,00	0,00	122.696,00	0,00	100,00	0,00
21.	902-600-60016-6050-55	Wydatki budżetu-Transport i łączność-Drogi publiczne gminne-Wydatki inwestycyjne jednostek budżetowych-Przebudowa ul. Okrzei RFRD	14.145,00	0,00	14.145,00	0,00	100,00	0,00
22.	902-600-60016-6050-67	Wydatki budżetu-Transport i łączność-Drogi publiczne gminne-Wydatki inwestycyjne jednostek budżetowych-Przebudowa drogi dla pieszych Chełmońskiego RFRD	2.460,00	0,00	0,00	0,00	0,00	0,00
23.	902-600-60016-6050-68	Wydatki budżetu-Transport i łączność-Drogi publiczne gminne-Wydatki inwestycyjne jednostek budżetowych-Przebudowa drogi dla pieszych Sienkiewicza RFRD	2.460,00	0,00	0,00	0,00	0,00	0,00
24.	902-600-60016-6370-58	Wydatki budżetu-Transport i łączność-Drogi publiczne gminne--Przebud.Placu Dworcowego Polski Ład	4.275.000,00	0,00	4.275.000,00	0,00	100,00	0,00
25.	902-600-60016-6370-59	Wydatki budżetu-Transport i łączność-Drogi publiczne gminne--przebud ukł komunik Kościuszki Skwer Rybaka P.Ład	13.023.960,00	0,00	13.023.959,57	0,00	100,00	0,00
26.	902-600-60017-6050-07	Wydatki budżetu-Transport i łączność-Drogi wewnętrzne-Wydatki inwestycyjne jednostek budżetowych-Wyk.drogi ul.Bałtyckiej	1.404.000,00	0,00	1.271.527,30	0,00	90,56	0,00
27.	902-600-60017-6050-11	Wydatki budżetu-Transport i łączność-Drogi wewnętrzne-Wydatki inwestycyjne jednostek budżetowych-Droga wew.od ul.Nowościńskiej (do TBS) DKPR	40.000,00	0,00	39.360,00	0,00	98,40	0,00
28.	902-600-60017-6050-12	Wydatki budżetu-Transport i łączność-Drogi wewnętrzne-Wydatki inwestycyjne jednostek budżetowych-Przebudowa ul Wysockiego	51.539,00	0,00	51.539,00	0,00	100,00	0,00
29.	902-600-60017-6050-52	Wydatki budżetu-Transport i łączność-Drogi wewnętrzne-Wydatki inwestycyjne jednostek budżetowych-Budowa przedłuż Wysockiego RFRD	51.539,00	0,00	51.539,00	0,00	100,00	0,00

Urząd Miejski
84-360 Łeba, ul. Tadeusza Kościuszki 90

30.	902-600-60019-4300-00	Wydatki budżetu-Transport i łączność--Zakup usług pozostałych	450.000,00	0,00	437.288,36	0,00	97,18	0,00
31.	902-630-63095-4150-00	Wydatki budżetu-Turystyka-Pozostała działalność-Dopłaty w spółkach prawa handlowego	200.000,00	0,00	0,00	0,00	0,00	0,00
32.	902-630-63095-4210-00	Wydatki budżetu-Turystyka-Pozostała działalność-Zakup materiałów i wyposażenia	8.200,00	0,00	8.186,95	0,00	99,84	0,00
33.	902-630-63095-4300-00	Wydatki budżetu-Turystyka-Pozostała działalność-Zakup usług pozostałych	13.000,00	0,00	0,00	0,00	0,00	0,00
34.	902-630-63095-6050-03	Wydatki budżetu-Turystyka-Pozostała działalność-Wydatki inwestycyjne jednostek budżetowych-Budowa promenady_plaża wschodnia dok.proj	25.000,00	0,00	0,00	0,00	0,00	0,00
35.	902-700-70005-4210-00	Wydatki budżetu-Gospodarka mieszkaniowa-Gospodarka gruntami i nieruchomościami-Zakup materiałów i wyposażenia	15.000,00	0,00	4.987,08	0,00	33,25	0,00
36.	902-700-70005-4260-00	Wydatki budżetu-Gospodarka mieszkaniowa-Gospodarka gruntami i nieruchomościami-Zakup energii	60.000,00	0,00	50.206,45	0,00	83,68	0,00
37.	902-700-70005-4270-00	Wydatki budżetu-Gospodarka mieszkaniowa-Gospodarka gruntami i nieruchomościami-Zakup usług remontowych	12.000,00	0,00	11.070,00	0,00	92,25	0,00
38.	902-700-70005-4300-00	Wydatki budżetu-Gospodarka mieszkaniowa-Gospodarka gruntami i nieruchomościami-Zakup usług pozostałych	261.756,00	0,00	225.194,98	0,00	86,03	0,00
39.	902-700-70005-4480-00	Wydatki budżetu-Gospodarka mieszkaniowa-Gospodarka gruntami i nieruchomościami-Podatek od nieruchomości	7.244,00	0,00	7.244,00	0,00	100,00	0,00
40.	902-700-70005-4590-00	Wydatki budżetu-Gospodarka mieszkaniowa-Gospodarka gruntami i nieruchomościami-Kary i odszkodowania wypłacane na rzecz osób fizycznych	329.000,00	0,00	0,00	0,00	0,00	0,00
41.	902-700-70005-4600-00	Wydatki budżetu-Gospodarka mieszkaniowa-Gospodarka gruntami i nieruchomościami-Kary i odszkodowania wypłacane na rzecz osób prawnych i innych jednostek organizacyjnych-KS Start wynagrodz.za nakłady	15.000,00	0,00	0,00	0,00	0,00	0,00
42.	902-700-70005-6050-03	Wydatki budżetu-Gospodarka mieszkaniowa-Gospodarka gruntami i nieruchomościami-Wydatki inwestycyjne jednostek budżetowych-Zakup gruntów	25.000,00	0,00	5.590,03	0,00	22,36	0,00
43.	902-700-70005-6050-06	Wydatki budżetu-Gospodarka mieszkaniowa-Gospodarka gruntami i nieruchomościami-Wydatki inwestycyjne jednostek budżetowych-Rozb.OSP adapt.pomieszczeń na kom.pol i przechodnię	2.804.498,00	0,00	2.714.854,92	0,00	96,80	0,00
44.	902-700-70005-6050-08	Wydatki budżetu-Gospodarka mieszkaniowa-Gospodarka gruntami i nieruchomościami-Wydatki inwestycyjne jednostek budżetowych-Modernizacja obiektu gospodarczego przy Plac Dworc	40.000,00	0,00	38.639,54	0,00	96,60	0,00
45.	902-700-70007-4210-00	Wydatki budżetu-Gospodarka mieszkaniowa--Zakup materiałów i wyposażenia	17.000,00	0,00	13.106,87	0,00	77,10	0,00
46.	902-700-70007-4260-00	Wydatki budżetu-Gospodarka mieszkaniowa--Zakup energii	49.500,00	0,00	37.382,16	0,00	75,52	0,00
47.	902-700-70007-4270-00	Wydatki budżetu-Gospodarka mieszkaniowa--Zakup usług remontowych	14.000,00	0,00	8.316,96	0,00	59,41	0,00
48.	902-700-70007-4300-00	Wydatki budżetu-Gospodarka mieszkaniowa--Zakup usług pozostałych	61.000,00	0,00	50.384,92	0,00	82,60	0,00
49.	902-700-70007-4400-00	Wydatki budżetu-Gospodarka mieszkaniowa--Opłaty za administrowanie i czynsze za budynki, lokale i pomieszczenia garażowe	25.000,00	0,00	15.771,53	0,00	63,09	0,00
50.	902-710-71004-4300-00	Wydatki budżetu-Działalność usługowa-Plany zagospodarowania przestrzennego-Zakup usług pozostałych	10.000,00	0,00	0,00	0,00	0,00	0,00
51.	902-710-71035-4210-00	Wydatki budżetu-Działalność usługowa-Cmentarze-Zakup materiałów i wyposażenia	2.500,00	0,00	2.460,00	0,00	98,40	0,00
52.	902-710-71035-4260-00	Wydatki budżetu-Działalność usługowa-Cmentarze-Zakup energii	500,00	0,00	346,77	0,00	69,35	0,00

Urząd Miejski
84-360 Łeba, ul. Tadeusza Kościuszki 90

53.	902-710-71035-4300-00	Wydatki budżetu-Działalność usługowa-Cmentarze-Zakup usług pozostałych	32.500,00	0,00	29.605,80	0,00	91,09	0,00
54.	902-710-71095-4390-00	Wydatki budżetu-Działalność usługowa-Pozostała działalność-Zakup usług obejmujących wykonanie ekspertyz, analiz i opinii	17.835,00	0,00	1.025,00	0,00	5,75	0,00
55.	902-750-75011-4010-00	Wydatki budżetu-Administracja publiczna-Urzędy wojewódzkie-Wynagrodzenia osobowe pracowników	91.939,00	0,00	91.939,00	0,00	100,00	0,00
56.	902-750-75011-4110-00	Wydatki budżetu-Administracja publiczna-Urzędy wojewódzkie-Składki na ubezpieczenia społeczne	15.801,00	0,00	15.801,00	0,00	100,00	0,00
57.	902-750-75011-4120-00	Wydatki budżetu-Administracja publiczna-Urzędy wojewódzkie-Składki na Fundusz Pracy	450,00	0,00	450,00	0,00	100,00	0,00
58.	902-750-75022-3030-00	Wydatki budżetu-Administracja publiczna-Rady gmin (miast i miast na prawach powiatu)-Różne wydatki na rzecz osób fizycznych	260.000,00	0,00	243.962,54	0,00	93,83	0,00
59.	902-750-75022-4210-00	Wydatki budżetu-Administracja publiczna-Rady gmin (miast i miast na prawach powiatu)-Zakup materiałów i wyposażenia	3.000,00	0,00	1.212,00	0,00	40,40	0,00
60.	902-750-75022-4220-00	Wydatki budżetu-Administracja publiczna-Rady gmin (miast i miast na prawach powiatu)-Zakup środków żywności	7.000,00	0,00	2.852,23	0,00	40,75	0,00
61.	902-750-75022-4300-00	Wydatki budżetu-Administracja publiczna-Rady gmin (miast i miast na prawach powiatu)-Zakup usług pozostałych	15.000,00	0,00	12.551,37	0,00	83,68	0,00
62.	902-750-75022-4360-00	Wydatki budżetu-Administracja publiczna-Rady gmin (miast i miast na prawach powiatu)-Opłaty z tytułu zakupu usług telekomunikacyjnych świadczonych w ruchomej publicznej sieci telefonicznej	5.000,00	0,00	3.296,06	0,00	65,92	0,00
63.	902-750-75023-3020-00	Wydatki budżetu-Administracja publiczna-Urzędy gmin (miast i miast na prawach powiatu)-Wydatki osobowe niezaliczone do wynagrodzeń	23.204,00	0,00	23.095,14	0,00	99,53	0,00
64.	902-750-75023-4010-00	Wydatki budżetu-Administracja publiczna-Urzędy gmin (miast i miast na prawach powiatu)-Wynagrodzenia osobowe pracowników	3.422.425,00	0,00	3.326.353,40	0,00	97,19	0,00
65.	902-750-75023-4040-00	Wydatki budżetu-Administracja publiczna-Urzędy gmin (miast i miast na prawach powiatu)-Dodatkowe wynagrodzenie roczne	214.710,00	0,00	214.708,50	0,00	100,00	0,00
66.	902-750-75023-4100-00	Wydatki budżetu-Administracja publiczna-Urzędy gmin (miast i miast na prawach powiatu)-Wynagrodzenia agencyjno prowizyjne	108.468,00	0,00	105.158,90	0,00	96,95	0,00
67.	902-750-75023-4110-00	Wydatki budżetu-Administracja publiczna-Urzędy gmin (miast i miast na prawach powiatu)-Składki na ubezpieczenia społeczne	602.610,00	0,00	560.185,07	0,00	92,96	0,00
68.	902-750-75023-4120-00	Wydatki budżetu-Administracja publiczna-Urzędy gmin (miast i miast na prawach powiatu)-Składki na Fundusz Pracy	60.000,00	0,00	51.580,82	0,00	85,97	0,00
69.	902-750-75023-4140-00	Wydatki budżetu-Administracja publiczna-Urzędy gmin (miast i miast na prawach powiatu)-Wpłaty na Państwowy Fundusz Rehabilitacji Osób Niepełnosprawnych	58.000,00	0,00	52.702,00	0,00	90,87	0,00
70.	902-750-75023-4170-00	Wydatki budżetu-Administracja publiczna-Urzędy gmin (miast i miast na prawach powiatu)-Wynagrodzenia bezosobowe	40.758,00	0,00	39.998,29	0,00	98,14	0,00
71.	902-750-75023-4210-00	Wydatki budżetu-Administracja publiczna-Urzędy gmin (miast i miast na prawach powiatu)-Zakup materiałów i wyposażenia	181.000,00	0,00	157.067,94	0,00	86,78	0,00
72.	902-750-75023-4220-00	Wydatki budżetu-Administracja publiczna-Urzędy gmin (miast i miast na prawach powiatu)-Zakup środków żywności	15.000,00	0,00	13.796,72	0,00	91,98	0,00
73.	902-750-75023-4260-00	Wydatki budżetu-Administracja publiczna-Urzędy gmin (miast i miast na prawach powiatu)-Zakup energii	153.000,00	0,00	139.570,32	0,00	91,22	0,00
74.	902-750-75023-4270-00	Wydatki budżetu-Administracja publiczna-Urzędy gmin (miast i miast na prawach powiatu)-Zakup usług remontowych	28.000,00	0,00	8.707,76	0,00	31,10	0,00
75.	902-750-75023-4280-00	Wydatki budżetu-Administracja publiczna-Urzędy gmin (miast i miast na prawach powiatu)-Zakup usług zdrowotnych	5.000,00	0,00	3.016,00	0,00	60,32	0,00
76.	902-750-75023-4300-00	Wydatki budżetu-Administracja publiczna-Urzędy gmin (miast i miast na prawach powiatu)-Zakup usług pozostałych	464.100,00	0,00	441.558,64	0,00	95,14	0,00
77.	902-750-75023-4360-00	Wydatki budżetu-Administracja publiczna-Urzędy gmin (miast i miast na prawach powiatu)-Opłaty z tytułu zakupu usług telekomunikacyjnych świadczonych w ruchomej publicznej sieci telefonicznej	30.650,00	0,00	30.344,99	0,00	99,00	0,00

Urząd Miejski
84-360 Łeba, ul. Tadeusza Kościuszki 90

78.	902-750-75023-4410-00	Wydatki budżetu-Administracja publiczna-Urzędy gmin (miast i miast na prawach powiatu)-Podróże służbowe krajowe	47.798,00	0,00	43.870,35	0,00	91,78	0,00
79.	902-750-75023-4430-00	Wydatki budżetu-Administracja publiczna-Urzędy gmin (miast i miast na prawach powiatu)-Różne opłaty i składki	66.000,00	0,00	63.842,73	0,00	96,73	0,00
80.	902-750-75023-4440-00	Wydatki budżetu-Administracja publiczna-Urzędy gmin (miast i miast na prawach powiatu)-Odpisy na zakładowy fundusz świadczeń socjalnych	82.000,00	0,00	81.538,83	0,00	99,44	0,00
81.	902-750-75023-4610-00	Wydatki budżetu-Administracja publiczna-Urzędy gmin (miast i miast na prawach powiatu)-Koszty postępowania sądowego i prokuratorskiego	31.000,00	0,00	27.785,06	0,00	89,63	0,00
82.	902-750-75023-4700-00	Wydatki budżetu-Administracja publiczna-Urzędy gmin (miast i miast na prawach powiatu)-Szkolenia pracowników niebędących członkami korpusu służby cywilnej	60.000,00	0,00	54.670,47	0,00	91,12	0,00
83.	902-750-75023-4710-00	Wydatki budżetu-Administracja publiczna-Urzędy gmin (miast i miast na prawach powiatu)-Fundusz dyspozycyjny	13.000,00	0,00	12.703,27	0,00	97,72	0,00
84.	902-750-75023-6060-04	Wydatki budżetu-Administracja publiczna-Urzędy gmin (miast i miast na prawach powiatu)-Wydatki na zakupy inwestycyjne jednostek budżetowych-Sprzęt komputerowy	94.600,00	0,00	91.923,73	0,00	97,17	0,00
85.	902-750-75023-6060-06	Wydatki budżetu-Administracja publiczna-Urzędy gmin (miast i miast na prawach powiatu)-Wydatki na zakupy inwestycyjne jednostek budżetowych-Mobilny agregat prądowłczy	70.000,00	0,00	0,00	0,00	0,00	0,00
86.	902-750-75023-6067-52	Wydatki budżetu-Administracja publiczna-Urzędy gmin (miast i miast na prawach powiatu)-Wydatki na zakupy inwestycyjne jednostek budżetowych-Zakup komputerów Polska Cyfrowa	95.001,00	0,00	95.000,05	0,00	100,00	0,00
87.	902-750-75075-4210-00	Wydatki budżetu-Administracja publiczna-Promocja jednostek samorządu terytorialnego-Zakup materiałów i wyposażenia	80.000,00	0,00	74.763,20	0,00	93,45	0,00
88.	902-750-75075-4300-00	Wydatki budżetu-Administracja publiczna-Promocja jednostek samorządu terytorialnego-Zakup usług pozostałych	113.400,00	0,00	97.244,38	0,00	85,75	0,00
89.	902-750-75075-6050-01	Wydatki budżetu-Administracja publiczna-Promocja jednostek samorządu terytorialnego-Wydatki inwestycyjne jednostek budżetowych-Budowa wielofunkcyjnego wiatca	31.000,00	0,00	30.920,40	0,00	99,74	0,00
90.	902-750-75075-6050-03	Wydatki budżetu-Administracja publiczna-Promocja jednostek samorządu terytorialnego-Wydatki inwestycyjne jednostek budżetowych-Szlak rybny dok projekt 12 gatunków ryb	16.851,00	0,00	0,00	0,00	0,00	0,00
91.	902-750-75095-4210-00	Wydatki budżetu-Administracja publiczna-Pozostała działalność-Zakup materiałów i wyposażenia	13.000,00	0,00	5.667,51	0,00	43,60	0,00
92.	902-750-75095-4220-00	Wydatki budżetu-Administracja publiczna-Pozostała działalność-Zakup środków żywności	8.000,00	0,00	7.595,91	0,00	94,95	0,00
93.	902-750-75095-4300-00	Wydatki budżetu-Administracja publiczna-Pozostała działalność-Zakup usług pozostałych	80.290,00	0,00	76.822,22	0,00	95,68	0,00
94.	902-750-75095-4430-00	Wydatki budżetu-Administracja publiczna-Pozostała działalność-Różne opłaty i składki	77.122,00	0,00	76.718,63	0,00	99,48	0,00
95.	902-750-75095-6060-01	Wydatki budżetu-Administracja publiczna-Pozostała działalność-Wydatki na zakupy inwestycyjne jednostek budżetowych-Trak taśmowy	68.500,00	0,00	68.486,60	0,00	99,98	0,00
96.	902-751-75101-4210-00	Wydatki budżetu-Urzędy naczelnych organów władzy państwowej, kontroli i ochrony prawa oraz sądownictwa-Urzędy naczelnych organów władzy państwowej, kontroli i ochrony prawa-Zakup materiałów i wyposażenia	1.500,00	0,00	1.500,00	0,00	100,00	0,00
97.	902-751-75108-3030-00	Wydatki budżetu-Urzędy naczelnych organów władzy państwowej, kontroli i ochrony prawa oraz sądownictwa-Wybory do Sejmu i Senatu-Różne wydatki na rzecz osób fizycznych	18.540,00	0,00	18.540,00	0,00	100,00	0,00

Urząd Miejski
84-360 Łeba, ul. Tadeusza Kościuszki 90

98.	902-751-75108-4170-00	Wydatki budżetu-Urzędy naczelnych organów władzy państwowej, kontroli i ochrony prawa oraz sądownictwa-Wybory do Sejmu i Senatu-Wynagrodzenia bezosobowe	6.650,00	0,00	6.650,00	0,00	100,00	0,00
99.	902-751-75108-4210-00	Wydatki budżetu-Urzędy naczelnych organów władzy państwowej, kontroli i ochrony prawa oraz sądownictwa-Wybory do Sejmu i Senatu-Zakup materiałów i wyposażenia	5.803,00	0,00	5.803,00	0,00	100,00	0,00
100.	902-751-75108-4360-00	Wydatki budżetu-Urzędy naczelnych organów władzy państwowej, kontroli i ochrony prawa oraz sądownictwa-Wybory do Sejmu i Senatu-Opłaty z tytułu zakupu usług telekomunikacyjnych świadczonych w ruchomej publicznej sieci telefonicznej	300,00	0,00	300,00	0,00	100,00	0,00
101.	902-751-75110-4210-00	Wydatki budżetu-Urzędy naczelnych organów władzy państwowej, kontroli i ochrony prawa oraz sądownictwa-Referenda ogólnokrajowe i konstytucyjne-Zakup materiałów i wyposażenia	159,00	0,00	159,00	0,00	100,00	0,00
102.	902-752-75224-4300-00	Wydatki budżetu-Obrona narodowa--Zakup usług pozostałych	67,85	0,00	67,85	0,00	100,00	0,00
103.	902-754-75404-2300-00	Wydatki budżetu-Bezpieczeństwo publiczne i ochrona przeciwpożarowa-Komendy wojewódzkie Policji-	65.000,00	0,00	50.400,00	0,00	77,54	0,00
104.	902-754-75404-6170-01	Wydatki budżetu-Bezpieczeństwo publiczne i ochrona przeciwpożarowa-Komendy wojewódzkie Policji-Wpłaty jednostek na państwowy fundusz celowy na finansowanie lub dofinansowanie zadań inwestycyjnych-Zakup radiowozu	10.000,00	0,00	10.000,00	0,00	100,00	0,00
105.	902-754-75412-3030-00	Wydatki budżetu-Bezpieczeństwo publiczne i ochrona przeciwpożarowa-Ochotnicze straże pożarne-Różne wydatki na rzecz osób fizycznych	66.300,00	0,00	55.080,00	0,00	83,08	0,00
106.	902-754-75412-4170-00	Wydatki budżetu-Bezpieczeństwo publiczne i ochrona przeciwpożarowa-Ochotnicze straże pożarne-Wynagrodzenia bezosobowe	81.800,00	0,00	77.951,63	0,00	95,30	0,00
107.	902-754-75412-4210-00	Wydatki budżetu-Bezpieczeństwo publiczne i ochrona przeciwpożarowa-Ochotnicze straże pożarne-Zakup materiałów i wyposażenia	93.000,00	0,00	76.504,11	0,00	82,26	0,00
108.	902-754-75412-4220-00	Wydatki budżetu-Bezpieczeństwo publiczne i ochrona przeciwpożarowa-Ochotnicze straże pożarne-Zakup środków żywności	2.000,00	0,00	576,00	0,00	28,80	0,00
109.	902-754-75412-4260-00	Wydatki budżetu-Bezpieczeństwo publiczne i ochrona przeciwpożarowa-Ochotnicze straże pożarne-Zakup energii	96.000,00	0,00	54.368,80	0,00	56,63	0,00
110.	902-754-75412-4270-00	Wydatki budżetu-Bezpieczeństwo publiczne i ochrona przeciwpożarowa-Ochotnicze straże pożarne-Zakup usług remontowych	10.000,00	0,00	4.400,00	0,00	44,00	0,00
111.	902-754-75412-4280-00	Wydatki budżetu-Bezpieczeństwo publiczne i ochrona przeciwpożarowa-Ochotnicze straże pożarne-Zakup usług zdrowotnych	5.000,00	0,00	1.735,00	0,00	34,70	0,00
112.	902-754-75412-4300-00	Wydatki budżetu-Bezpieczeństwo publiczne i ochrona przeciwpożarowa-Ochotnicze straże pożarne-Zakup usług pozostałych	40.000,00	0,00	23.246,55	0,00	58,12	0,00
113.	902-754-75412-4360-00	Wydatki budżetu-Bezpieczeństwo publiczne i ochrona przeciwpożarowa-Ochotnicze straże pożarne-Opłaty z tytułu zakupu usług telekomunikacyjnych świadczonych w ruchomej publicznej sieci telefonicznej	3.000,00	0,00	2.309,15	0,00	76,97	0,00
114.	902-754-75412-4430-00	Wydatki budżetu-Bezpieczeństwo publiczne i ochrona przeciwpożarowa-Ochotnicze straże pożarne-Różne opłaty i składki	20.000,00	0,00	14.573,00	0,00	72,87	0,00
115.	902-754-75414-4210-00	Wydatki budżetu-Bezpieczeństwo publiczne i ochrona przeciwpożarowa-Obrona cywilna-Zakup materiałów i wyposażenia	25.000,00	0,00	11.906,04	0,00	47,62	0,00
116.	902-754-75414-4300-00	Wydatki budżetu-Bezpieczeństwo publiczne i ochrona przeciwpożarowa-Obrona cywilna-Zakup usług pozostałych	7.250,00	0,00	3.713,69	0,00	51,22	0,00

Urząd Miejski
84-360 Łeba, ul. Tadeusza Kościuszki 90

117.	902-754-75416-3020-00	Wydatki budżetu-Bezpieczeństwo publiczne i ochrona przeciwpożarowa-Straż gminna (miejska)-Wydatki osobowe niezaliczone do wynagrodzeń	6.500,00	0,00	6.098,98	0,00	93,83	0,00
118.	902-754-75416-4010-00	Wydatki budżetu-Bezpieczeństwo publiczne i ochrona przeciwpożarowa-Straż gminna (miejska)-Wynagrodzenia osobowe pracowników	200.500,00	0,00	192.920,10	0,00	96,22	0,00
119.	902-754-75416-4040-00	Wydatki budżetu-Bezpieczeństwo publiczne i ochrona przeciwpożarowa-Straż gminna (miejska)-Dodatkowe wynagrodzenie roczne	11.000,00	0,00	10.553,26	0,00	95,94	0,00
120.	902-754-75416-4110-00	Wydatki budżetu-Bezpieczeństwo publiczne i ochrona przeciwpożarowa-Straż gminna (miejska)-Składki na ubezpieczenia społeczne	37.700,00	0,00	34.385,87	0,00	91,21	0,00
121.	902-754-75416-4120-00	Wydatki budżetu-Bezpieczeństwo publiczne i ochrona przeciwpożarowa-Straż gminna (miejska)-Składki na Fundusz Pracy	5.200,00	0,00	4.436,98	0,00	85,33	0,00
122.	902-754-75416-4210-00	Wydatki budżetu-Bezpieczeństwo publiczne i ochrona przeciwpożarowa-Straż gminna (miejska)-Zakup materiałów i wyposażenia	2.000,00	0,00	632,00	0,00	31,60	0,00
123.	902-754-75416-4270-00	Wydatki budżetu-Bezpieczeństwo publiczne i ochrona przeciwpożarowa-Straż gminna (miejska)-Zakup usług remontowych	3.000,00	0,00	0,00	0,00	0,00	0,00
124.	902-754-75416-4280-00	Wydatki budżetu-Bezpieczeństwo publiczne i ochrona przeciwpożarowa-Straż gminna (miejska)-Zakup usług zdrowotnych	1.500,00	0,00	1.390,00	0,00	92,67	0,00
125.	902-754-75416-4300-00	Wydatki budżetu-Bezpieczeństwo publiczne i ochrona przeciwpożarowa-Straż gminna (miejska)-Zakup usług pozostałych	37.000,00	0,00	24.487,93	0,00	66,18	0,00
126.	902-754-75416-4700-00	Wydatki budżetu-Bezpieczeństwo publiczne i ochrona przeciwpożarowa-Straż gminna (miejska)-Szkolenia pracowników niebędących członkami korpusu służby cywilnej	3.500,00	0,00	0,00	0,00	0,00	0,00
127.	902-754-75416-4710-00	Wydatki budżetu-Bezpieczeństwo publiczne i ochrona przeciwpożarowa-Straż gminna (miejska)-Fundusz dyspozycyjny	1.000,00	0,00	0,00	0,00	0,00	0,00
128.	902-754-75416-6060-01	Wydatki budżetu-Bezpieczeństwo publiczne i ochrona przeciwpożarowa-Straż gminna (miejska)-Wydatki na zakupy inwestycyjne jednostek budżetowych-Radiowóz oznakowany SM	155.000,00	0,00	154.680,00	0,00	99,79	0,00
129.	902-754-75495-4300-00	Wydatki budżetu-Bezpieczeństwo publiczne i ochrona przeciwpożarowa-Pozostała działalność-Zakup usług pozostałych	750,00	0,00	700,08	0,00	93,34	0,00
130.	902-754-75495-6050-01	Wydatki budżetu-Bezpieczeństwo publiczne i ochrona przeciwpożarowa-Pozostała działalność-Wydatki inwestycyjne jednostek budżetowych-Monitoring termowizyjny miasta	1.155.000,00	0,00	520.392,64	0,00	45,06	0,00
131.	902-757-75702-8090-00	Wydatki budżetu-Obsługa długu publicznego-Obsługa papierów wartościowych, kredytów i pożyczek jednostek samorządu terytorialnego-Koszty emisji samorządowych papierów wartościowych oraz inne opłaty i prowizje	2.000,00	0,00	0,00	0,00	0,00	0,00
132.	902-757-75702-8110-00	Wydatki budżetu-Obsługa długu publicznego-Obsługa papierów wartościowych, kredytów i pożyczek jednostek samorządu terytorialnego-Odsetki od samorządowych papierów wartościowych lub zaciągniętych przez jednostkę samorządu terytorialnego kredytów i pożyczek	662.000,00	0,00	661.581,00	0,00	99,94	0,00
133.	902-758-75818-4810-00	Wydatki budżetu-Różne rozliczenia-Rezerwy ogólne i celowe-Rezerwy	200.000,00	0,00	0,00	0,00	0,00	0,00
134.	902-758-75831-2930-00	Wydatki budżetu-Różne rozliczenia-Część równoważąca subwencji ogólnej dla gmin-Wpłaty jednostek samorządu terytorialnego do budżetu państwa	275.731,00	0,00	275.731,00	0,00	100,00	0,00
135.	902-801-80101-3020-00	Wydatki budżetu-Oświata i wychowanie-Szkoły podstawowe-Wydatki osobowe niezaliczone do wynagrodzeń	137.029,00	0,00	137.027,87	0,00	100,00	0,00
136.	902-801-80101-3040-00	Wydatki budżetu-Oświata i wychowanie-Szkoły podstawowe-Nagrody o charakterze szczególnym niezaliczone do wynagrodzeń	30.487,05	0,00	29.362,50	0,00	96,31	0,00

Urząd Miejski
84-360 Łeba, ul. Tadeusza Kościuszki 90

137.	902-801-80101-3240-00	Wydatki budżetu-Oświata i wychowanie-Szkoły podstawowe-Stypendia dla uczniów	7.800,00	0,00	7.800,00	0,00	100,00	0,00
138.	902-801-80101-4010-00	Wydatki budżetu-Oświata i wychowanie-Szkoły podstawowe-Wynagrodzenia osobowe pracowników	1.096.142,00	0,00	1.079.554,92	0,00	98,49	0,00
139.	902-801-80101-4040-00	Wydatki budżetu-Oświata i wychowanie-Szkoły podstawowe-Dodatkowe wynagrodzenie roczne	69.965,00	0,00	69.963,58	0,00	100,00	0,00
140.	902-801-80101-4110-00	Wydatki budżetu-Oświata i wychowanie-Szkoły podstawowe-Składki na ubezpieczenia społeczne	590.467,00	0,00	589.847,35	0,00	99,90	0,00
141.	902-801-80101-4120-00	Wydatki budżetu-Oświata i wychowanie-Szkoły podstawowe-Składki na Fundusz Pracy	54.868,00	0,00	50.497,91	0,00	92,04	0,00
142.	902-801-80101-4170-00	Wydatki budżetu-Oświata i wychowanie-Szkoły podstawowe-Wynagrodzenia bezosobowe	22.800,00	0,00	22.800,00	0,00	100,00	0,00
143.	902-801-80101-4210-00	Wydatki budżetu-Oświata i wychowanie-Szkoły podstawowe-Zakup materiałów i wyposażenia	86.210,00	0,00	84.756,45	0,00	98,31	0,00
144.	902-801-80101-4210-02	Wydatki budżetu-Oświata i wychowanie-Szkoły podstawowe-Zakup materiałów i wyposażenia-Narod Program Rozwoju Czytelnictwa	6.000,00	0,00	6.000,00	0,00	100,00	0,00
145.	902-801-80101-4240-00	Wydatki budżetu-Oświata i wychowanie-Szkoły podstawowe-Zakup pomocy naukowych, dydaktycznych i książek-Podręczniki szkolne	59.000,00	0,00	58.928,42	0,00	99,88	0,00
146.	902-801-80101-4240-01	Wydatki budżetu-Oświata i wychowanie-Szkoły podstawowe-Zakup pomocy naukowych, dydaktycznych i książek-Fundacja Orlen dla pomorza Sala dośw światła	30.000,00	0,00	30.000,00	0,00	100,00	0,00
147.	902-801-80101-4240-02	Wydatki budżetu-Oświata i wychowanie-Szkoły podstawowe-Zakup pomocy naukowych, dydaktycznych i książek-Narod Program Rozwoju Czytelnictwa	6.000,00	0,00	5.992,99	0,00	99,88	0,00
148.	902-801-80101-4260-00	Wydatki budżetu-Oświata i wychowanie-Szkoły podstawowe-Zakup energii	467.112,00	0,00	358.447,93	0,00	76,74	0,00
149.	902-801-80101-4270-00	Wydatki budżetu-Oświata i wychowanie-Szkoły podstawowe-Zakup usług remontowych	102.997,00	0,00	8.317,23	0,00	8,08	0,00
150.	902-801-80101-4280-00	Wydatki budżetu-Oświata i wychowanie-Szkoły podstawowe-Zakup usług zdrowotnych	8.529,00	0,00	7.333,00	0,00	85,98	0,00
151.	902-801-80101-4300-00	Wydatki budżetu-Oświata i wychowanie-Szkoły podstawowe-Zakup usług pozostałych	142.607,00	0,00	133.974,77	0,00	93,95	0,00
152.	902-801-80101-4360-00	Wydatki budżetu-Oświata i wychowanie-Szkoły podstawowe-Oplaty z tytułu zakupu usług telekomunikacyjnych świadczonych w ruchomej publicznej sieci telefonicznej	3.947,00	0,00	3.467,75	0,00	87,86	0,00
153.	902-801-80101-4410-00	Wydatki budżetu-Oświata i wychowanie-Szkoły podstawowe-Podróże służbowe krajowe	4.200,00	0,00	4.187,40	0,00	99,70	0,00
154.	902-801-80101-4430-00	Wydatki budżetu-Oświata i wychowanie-Szkoły podstawowe-Różne opłaty i składki	15.734,00	0,00	15.734,00	0,00	100,00	0,00
155.	902-801-80101-4440-00	Wydatki budżetu-Oświata i wychowanie-Szkoły podstawowe-Odpisy na zakładowy fundusz świadczeń socjalnych	127.465,00	0,00	127.465,00	0,00	100,00	0,00
156.	902-801-80101-4480-00	Wydatki budżetu-Oświata i wychowanie-Szkoły podstawowe-Podatek od nieruchomości	8.548,00	0,00	8.547,50	0,00	99,99	0,00
157.	902-801-80101-4700-00	Wydatki budżetu-Oświata i wychowanie-Szkoły podstawowe-Szkolenia pracowników niebędących członkami korpusu służby cywilnej	2.027,00	0,00	2.027,00	0,00	100,00	0,00
158.	902-801-80101-4790-00	Wydatki budżetu-Oświata i wychowanie-Szkoły podstawowe-	2.037.497,00	0,00	2.034.158,93	0,00	99,84	0,00
159.	902-801-80101-4800-00	Wydatki budżetu-Oświata i wychowanie-Szkoły podstawowe-	162.467,00	0,00	162.466,89	0,00	100,00	0,00
160.	902-801-80101-6050-02	Wydatki budżetu-Oświata i wychowanie-Szkoły podstawowe-Wydatki inwestycyjne jednostek budżetowych-Modern.dachu hali sportowej SP	358.000,00	0,00	351.803,11	0,00	98,27	0,00

Urząd Miejski
84-360 Łeba, ul. Tadeusza Kościuszki 90

161.	902-801-80101-6050-07	Wydatki budżetu-Oświata i wychowanie-Szkoły podstawowe-Wydatki inwestycyjne jednostek budżetowych-Modern.dachu hali sportowej GM	180.000,00	0,00	19.680,00	0,00	10,93	0,00
162.	902-801-80101-6050-08	Wydatki budżetu-Oświata i wychowanie-Szkoły podstawowe-Wydatki inwestycyjne jednostek budżetowych-Modern pomieszczeń SP wraz z wyposażeniem	55.400,00	0,00	55.350,00	0,00	99,91	0,00
163.	902-801-80103-3020-00	Wydatki budżetu-Oświata i wychowanie-Oddziały przedszkolne w szkołach podstawowych-Wydatki osobowe niezaliczone do wynagrodzeń	11.210,00	0,00	11.208,38	0,00	99,99	0,00
164.	902-801-80103-3040-00	Wydatki budżetu-Oświata i wychowanie-Oddziały przedszkolne w szkołach podstawowych-Nagrody o charakterze szczególnym niezaliczone do wynagrodzeń	3.319,00	0,00	3.318,75	0,00	99,99	0,00
165.	902-801-80103-4010-00	Wydatki budżetu-Oświata i wychowanie-Oddziały przedszkolne w szkołach podstawowych-Wynagrodzenia osobowe pracowników	52.259,00	0,00	52.197,91	0,00	99,88	0,00
166.	902-801-80103-4040-00	Wydatki budżetu-Oświata i wychowanie-Oddziały przedszkolne w szkołach podstawowych-Dodatkowe wynagrodzenie roczne	3.330,00	0,00	3.300,00	0,00	99,10	0,00
167.	902-801-80103-4110-00	Wydatki budżetu-Oświata i wychowanie-Oddziały przedszkolne w szkołach podstawowych-Składki na ubezpieczenia społeczne	39.880,00	0,00	39.869,59	0,00	99,97	0,00
168.	902-801-80103-4120-00	Wydatki budżetu-Oświata i wychowanie-Oddziały przedszkolne w szkołach podstawowych-Składki na Fundusz Pracy	5.552,00	0,00	5.550,65	0,00	99,98	0,00
169.	902-801-80103-4210-00	Wydatki budżetu-Oświata i wychowanie-Oddziały przedszkolne w szkołach podstawowych-Zakup materiałów i wyposażenia	10.114,00	0,00	10.114,00	0,00	100,00	0,00
170.	902-801-80103-4240-00	Wydatki budżetu-Oświata i wychowanie-Oddziały przedszkolne w szkołach podstawowych-Zakup pomocy naukowych, dydaktycznych i książek	2.000,00	0,00	2.000,00	0,00	100,00	0,00
171.	902-801-80103-4440-00	Wydatki budżetu-Oświata i wychowanie-Oddziały przedszkolne w szkołach podstawowych-Odpisy na zakładowy fundusz świadczeń socjalnych	10.263,00	0,00	10.263,00	0,00	100,00	0,00
172.	902-801-80103-4790-00	Wydatki budżetu-Oświata i wychowanie-Oddziały przedszkolne w szkołach podstawowych-	151.297,00	0,00	151.104,19	0,00	99,87	0,00
173.	902-801-80103-4800-00	Wydatki budżetu-Oświata i wychowanie-Oddziały przedszkolne w szkołach podstawowych-	12.772,00	0,00	12.771,05	0,00	99,99	0,00
174.	902-801-80104-2540-00	Wydatki budżetu-Oświata i wychowanie-Przedszkola-Dotacja podmiotowa z budżetu dla niepublicznej jednostki systemu oświaty	503.000,00	0,00	478.912,07	0,00	95,21	0,00
175.	902-801-80104-4330-00	Wydatki budżetu-Oświata i wychowanie-Przedszkola-Zakup usług przez jednostki samorządu terytorialnego od innych jednostek samorządu terytorialnego	22.000,00	0,00	20.649,34	0,00	93,86	0,00
176.	902-801-80107-3020-00	Wydatki budżetu-Oświata i wychowanie--Wydatki osobowe niezaliczone do wynagrodzeń	10.160,00	0,00	10.156,00	0,00	99,96	0,00
177.	902-801-80107-3040-00	Wydatki budżetu-Oświata i wychowanie--Nagrody o charakterze szczególnym niezaliczone do wynagrodzeń	2.250,00	0,00	2.250,00	0,00	100,00	0,00
178.	902-801-80107-4110-00	Wydatki budżetu-Oświata i wychowanie--Składki na ubezpieczenia społeczne	23.518,00	0,00	23.235,68	0,00	98,80	0,00
179.	902-801-80107-4120-00	Wydatki budżetu-Oświata i wychowanie--Składki na Fundusz Pracy	3.353,00	0,00	3.311,65	0,00	98,77	0,00
180.	902-801-80107-4210-00	Wydatki budżetu-Oświata i wychowanie--Zakup materiałów i wyposażenia	3.418,00	0,00	3.414,00	0,00	99,88	0,00
181.	902-801-80107-4440-00	Wydatki budżetu-Oświata i wychowanie--Odpisy na zakładowy fundusz świadczeń socjalnych	7.242,00	0,00	7.242,00	0,00	100,00	0,00
182.	902-801-80107-4790-00	Wydatki budżetu-Oświata i wychowanie--	122.770,00	0,00	122.371,35	0,00	99,68	0,00
183.	902-801-80107-4800-00	Wydatki budżetu-Oświata i wychowanie--	9.882,00	0,00	9.881,80	0,00	100,00	0,00

Urząd Miejski
84-360 Łeba, ul. Tadeusza Kościuszki 90

184.	902-801-80113-3030-00	Wydatki budżetu-Oświata i wychowanie-Dowozenie uczniów do szkół-Różne wydatki na rzecz osób fizycznych	3.000,00	0,00	0,00	0,00	0,00	0,00
185.	902-801-80146-4300-00	Wydatki budżetu-Oświata i wychowanie-Dokształcanie i doskonalenie nauczycieli-Zakup usług pozostałych	30.450,00	0,00	30.443,16	0,00	99,98	0,00
186.	902-801-80148-4010-00	Wydatki budżetu-Oświata i wychowanie-Stołówki szkolne i przedszkolne-Wynagrodzenia osobowe pracowników	137.037,00	0,00	137.004,27	0,00	99,98	0,00
187.	902-801-80148-4040-00	Wydatki budżetu-Oświata i wychowanie-Stołówki szkolne i przedszkolne-Dodatkowe wynagrodzenie roczne	10.676,00	0,00	10.675,04	0,00	99,99	0,00
188.	902-801-80148-4110-00	Wydatki budżetu-Oświata i wychowanie-Stołówki szkolne i przedszkolne-Składki na ubezpieczenia społeczne	25.387,00	0,00	24.997,80	0,00	98,47	0,00
189.	902-801-80148-4120-00	Wydatki budżetu-Oświata i wychowanie-Stołówki szkolne i przedszkolne-Składki na Fundusz Pracy	3.546,00	0,00	3.487,51	0,00	98,35	0,00
190.	902-801-80148-4210-00	Wydatki budżetu-Oświata i wychowanie-Stołówki szkolne i przedszkolne-Zakup materiałów i wyposażenia	2.830,00	0,00	2.812,37	0,00	99,38	0,00
191.	902-801-80148-4220-00	Wydatki budżetu-Oświata i wychowanie-Stołówki szkolne i przedszkolne-Zakup środków żywności	182.573,00	0,00	143.632,01	0,00	78,67	0,00
192.	902-801-80148-4260-00	Wydatki budżetu-Oświata i wychowanie-Stołówki szkolne i przedszkolne-Zakup energii	39.927,00	0,00	30.493,76	0,00	76,37	0,00
193.	902-801-80148-4300-00	Wydatki budżetu-Oświata i wychowanie-Stołówki szkolne i przedszkolne-Zakup usług pozostałych	4.712,00	0,00	4.706,36	0,00	99,88	0,00
194.	902-801-80148-4440-00	Wydatki budżetu-Oświata i wychowanie-Stołówki szkolne i przedszkolne-Odpisy na zakładowy fundusz świadczeń socjalnych	6.559,00	0,00	6.559,00	0,00	100,00	0,00
195.	902-801-80149-3020-00	Wydatki budżetu-Oświata i wychowanie--Wydatki osobowe niezaliczone do wynagrodzeń	8.802,00	0,00	8.792,61	0,00	99,89	0,00
196.	902-801-80149-3040-00	Wydatki budżetu-Oświata i wychowanie--Nagrody o charakterze szczególnym niezaliczone do wynagrodzeń	1.125,00	0,00	1.125,00	0,00	100,00	0,00
197.	902-801-80149-4110-00	Wydatki budżetu-Oświata i wychowanie--Składki na ubezpieczenia społeczne	23.433,00	0,00	23.412,21	0,00	99,91	0,00
198.	902-801-80149-4120-00	Wydatki budżetu-Oświata i wychowanie--Składki na Fundusz Pracy	727,00	0,00	690,18	0,00	94,94	0,00
199.	902-801-80149-4440-00	Wydatki budżetu-Oświata i wychowanie--Odpisy na zakładowy fundusz świadczeń socjalnych	5.530,00	0,00	5.530,00	0,00	100,00	0,00
200.	902-801-80149-4790-00	Wydatki budżetu-Oświata i wychowanie--	119.000,00	0,00	118.954,69	0,00	99,96	0,00
201.	902-801-80149-4800-00	Wydatki budżetu-Oświata i wychowanie--	9.600,00	0,00	9.580,00	0,00	99,79	0,00
202.	902-801-80150-3020-00	Wydatki budżetu-Oświata i wychowanie--Wydatki osobowe niezaliczone do wynagrodzeń	32.495,00	0,00	32.493,40	0,00	100,00	0,00
203.	902-801-80150-3040-00	Wydatki budżetu-Oświata i wychowanie--Nagrody o charakterze szczególnym niezaliczone do wynagrodzeń	6.694,00	0,00	6.693,75	0,00	100,00	0,00
204.	902-801-80150-4110-00	Wydatki budżetu-Oświata i wychowanie--Składki na ubezpieczenia społeczne	80.791,00	0,00	77.783,39	0,00	96,28	0,00
205.	902-801-80150-4120-00	Wydatki budżetu-Oświata i wychowanie--Składki na Fundusz Pracy	5.027,00	0,00	4.853,48	0,00	96,55	0,00
206.	902-801-80150-4440-00	Wydatki budżetu-Oświata i wychowanie--Odpisy na zakładowy fundusz świadczeń socjalnych	22.521,00	0,00	22.521,00	0,00	100,00	0,00
207.	902-801-80150-4790-00	Wydatki budżetu-Oświata i wychowanie--	422.340,00	0,00	411.723,24	0,00	97,49	0,00
208.	902-801-80150-4800-00	Wydatki budżetu-Oświata i wychowanie--	25.857,00	0,00	25.477,31	0,00	98,53	0,00
209.	902-801-80153-4210-00	Wydatki budżetu-Oświata i wychowanie--Zakup materiałów i wyposażenia	292,00	0,00	285,00	0,00	97,60	0,00
210.	902-801-80153-4240-00	Wydatki budżetu-Oświata i wychowanie--Zakup pomocy naukowych, dydaktycznych i książek	29.165,00	0,00	28.532,26	0,00	97,83	0,00

Urząd Miejski
84-360 Łeba, ul. Tadeusza Kościuszki 90

211.	902-801-80195-4300-02	Wydatki budżetu-Oświata i wychowanie-Pozostała działalność-Zakup usług pozostałych-Wydatki z dotacji Poznaj Polskę	28.589,00	0,00	26.294,95	0,00	91,98	0,00
212.	902-801-80195-4330-00	Wydatki budżetu-Oświata i wychowanie-Pozostała działalność-Zakup usług przez jednostki samorządu terytorialnego od innych jednostek samorządu terytorialnego	900,00	0,00	543,74	0,00	60,42	0,00
213.	902-801-80195-4350-20	Wydatki budżetu-Oświata i wychowanie-Pozostała działalność-Zakup usług dostępu do sieci Internet-Pomoc Ukraina zadania oświatowe	18.428,00	0,00	13.076,12	0,00	70,96	0,00
214.	902-801-80195-4350-31	Wydatki budżetu-Oświata i wychowanie-Pozostała działalność-Zakup usług dostępu do sieci Internet-Pomoc Ukraina podręczniki	6.088,51	0,00	5.133,94	0,00	84,32	0,00
215.	902-801-80195-4370-20	Wydatki budżetu-Oświata i wychowanie-Pozostała działalność-Opłaty z tytułu zakupu usług telekomunikacyjnych świadczonych w stacjonarnej publicznej sieci telefonicznej-Pomoc Ukraina zadania oświatowe	37.434,00	0,00	19.228,50	0,00	51,37	0,00
216.	902-801-80195-4440-01	Wydatki budżetu-Oświata i wychowanie-Pozostała działalność-Odpisy na zakładowy fundusz świadczeń socjalnych	79.950,00	0,00	79.950,00	0,00	100,00	0,00
217.	902-801-80195-4740-20	Wydatki budżetu-Oświata i wychowanie-Pozostała działalność-Zakup materiałów papierniczych do sprzętu drukarskiego i urządzeń kserograficznych-Pomoc Ukraina zadania oświatowe	260.139,00	0,00	173.918,66	0,00	66,86	0,00
218.	902-801-80195-4750-20	Wydatki budżetu-Oświata i wychowanie-Pozostała działalność-Zakup akcesoriów komputerowych, w tym programów i licencji-Pomoc Ukraina zadania oświatowe	239.000,00	0,00	133.390,83	0,00	55,81	0,00
219.	902-801-80195-4850-20	Wydatki budżetu-Oświata i wychowanie-Pozostała działalność--Pomoc Ukraina zadania oświatowe	107.600,00	0,00	61.901,92	0,00	57,53	0,00
220.	902-801-80195-4860-20	Wydatki budżetu-Oświata i wychowanie-Pozostała działalność--Pomoc Ukraina zadania oświatowe	132.441,00	0,00	59.083,10	0,00	44,61	0,00
221.	902-851-85111-2710-00	Wydatki budżetu-Ochrona zdrowia-Szpitala ogólne-Dotacja celowa na pomoc finansową udzielaną między jednostkami samorządu terytorialnego na dofinansowanie własnych zadań bieżących	0,00	0,00	0,00	0,00	0,00	0,00
222.	902-851-85121-4300-00	Wydatki budżetu-Ochrona zdrowia-Lecznictwo ambulatoryjne-Zakup usług pozostałych	717.000,00	0,00	617.040,00	0,00	86,06	0,00
223.	902-851-85153-4210-00	Wydatki budżetu-Ochrona zdrowia-Zwalczanie narkomanii-Zakup materiałów i wyposażenia	3.000,00	0,00	0,00	0,00	0,00	0,00
224.	902-851-85153-4300-00	Wydatki budżetu-Ochrona zdrowia-Zwalczanie narkomanii-Zakup usług pozostałych	2.000,00	0,00	0,00	0,00	0,00	0,00
225.	902-851-85154-2820-00	Wydatki budżetu-Ochrona zdrowia-Przeciwdziałanie alkoholizmowi-Dotacja celowa z budżetu na finansowanie lub dofinansowanie zadań zleconych do realizacji stowarzyszeniom	260.000,00	0,00	202.049,02	0,00	77,71	0,00
226.	902-851-85154-3030-00	Wydatki budżetu-Ochrona zdrowia-Przeciwdziałanie alkoholizmowi-Różne wydatki na rzecz osób fizycznych	39.004,00	0,00	37.874,85	0,00	97,11	0,00
227.	902-851-85154-4170-00	Wydatki budżetu-Ochrona zdrowia-Przeciwdziałanie alkoholizmowi-Wynagrodzenia bezosobowe	100.000,00	0,00	51.261,36	0,00	51,26	0,00
228.	902-851-85154-4210-00	Wydatki budżetu-Ochrona zdrowia-Przeciwdziałanie alkoholizmowi-Zakup materiałów i wyposażenia	466.000,00	0,00	82.286,22	0,00	17,66	0,00
229.	902-851-85154-4300-00	Wydatki budżetu-Ochrona zdrowia-Przeciwdziałanie alkoholizmowi-Zakup usług pozostałych	780.996,00	0,00	458.691,76	0,00	58,73	0,00
230.	902-851-85195-2710-00	Wydatki budżetu-Ochrona zdrowia-Pozostała działalność-Dotacja celowa na pomoc finansową udzielaną między jednostkami samorządu terytorialnego na dofinansowanie własnych zadań bieżących	43.000,00	0,00	43.000,00	0,00	100,00	0,00
231.	902-851-85195-4210-00	Wydatki budżetu-Ochrona zdrowia-Pozostała działalność-Zakup materiałów i wyposażenia	1.082,00	0,00	82,00	0,00	7,58	0,00
232.	902-851-85195-4280-00	Wydatki budżetu-Ochrona zdrowia-Pozostała działalność-Zakup usług zdrowotnych	15.500,00	0,00	8.784,72	0,00	56,68	0,00
233.	902-851-85195-4300-00	Wydatki budżetu-Ochrona zdrowia-Pozostała działalność-Zakup usług pozostałych	1.000,00	0,00	0,00	0,00	0,00	0,00

Urząd Miejski
84-360 Łeba, ul. Tadeusza Kościuszki 90

234.	902-851-85195-6230-01	Wydatki budżetu-Ochrona zdrowia-Pozostała działalność-Dotacje celowe z budżetu na finansowanie lub dofinansowanie kosztów realizacji inwestycji i zakupów inwestycyjnych jednostek niezaliczanych do sektora finansów publicznych-Budowa Hospicjum	100.000,00	0,00	100.000,00	0,00	100,00	0,00
235.	902-852-85202-4330-00	Wydatki budżetu-Pomoc społeczna-Domy pomocy społecznej-Zakup usług przez jednostki samorządu terytorialnego od innych jednostek samorządu terytorialnego	371.330,00	0,00	370.656,82	0,00	99,82	0,00
236.	902-852-85205-4210-00	Wydatki budżetu-Pomoc społeczna-Zadania w zakresie przeciwdziałania przemocy w rodzinie-Zakup materiałów i wyposażenia	2.250,00	0,00	1.679,61	0,00	74,65	0,00
237.	902-852-85205-4300-00	Wydatki budżetu-Pomoc społeczna-Zadania w zakresie przeciwdziałania przemocy w rodzinie-Zakup usług pozostałych	10.750,00	0,00	10.720,90	0,00	99,73	0,00
238.	902-852-85213-3290-28	Wydatki budżetu-Pomoc społeczna-Składki na ubezpieczenie zdrowotne opłacane za osoby pobierające niektóre świadczenia z pomocy społecznej, niektóre świadczenia rodzinne oraz za osoby uczestniczące w zajęciach w centrum integracji społecznej--Pomoc Ukraina zasiłki stałe	876,92	0,00	876,92	0,00	100,00	0,00
239.	902-852-85213-4130-00	Wydatki budżetu-Pomoc społeczna-Składki na ubezpieczenie zdrowotne opłacane za osoby pobierające niektóre świadczenia z pomocy społecznej, niektóre świadczenia rodzinne oraz za osoby uczestniczące w zajęciach w centrum integracji społecznej-Składki na ubezpieczenie zdrowotne	17.000,00	0,00	15.290,74	0,00	89,95	0,00
240.	902-852-85213-4850-01	Wydatki budżetu-Pomoc społeczna-Składki na ubezpieczenie zdrowotne opłacane za osoby pobierające świadczenia z pomocy społecznej, niektóre świadczenia rodzinne oraz za osoby uczestniczące w zajęciach w centrum integracji społecznej--Pomoc Ukraina	0,00	0,00	0,00	0,00	0,00	0,00
241.	902-852-85214-3110-00	Wydatki budżetu-Pomoc społeczna-Zasiłki i pomoc w naturze oraz składki na ubezpieczenia emerytalne i rentowe-Swiadczenia społeczne	193.766,00	0,00	155.817,09	0,00	80,42	0,00
242.	902-852-85214-3290-23	Wydatki budżetu-Pomoc społeczna-Zasiłki i pomoc w naturze oraz składki na ubezpieczenia emerytalne i rentowe--Pomoc Ukraina posiłki i zasiłki celowe na posiłki	11.304,00	0,00	11.304,00	0,00	100,00	0,00
243.	902-852-85214-3290-27	Wydatki budżetu-Pomoc społeczna-Zasiłki i pomoc w naturze oraz składki na ubezpieczenia emerytalne i rentowe--Pomoc Ukraina zasiłek okresowy	26.225,74	0,00	26.225,74	0,00	100,00	0,00
244.	902-852-85215-3110-00	Wydatki budżetu-Pomoc społeczna-Dodatki mieszkaniowe-Swiadczenia społeczne	90.000,00	0,00	77.651,52	0,00	86,28	0,00
245.	902-852-85216-3110-00	Wydatki budżetu-Pomoc społeczna-Zasiłki stałe-Swiadczenia społeczne	198.000,00	0,00	190.952,24	0,00	96,44	0,00
246.	902-852-85216-3290-28	Wydatki budżetu-Pomoc społeczna-Zasiłki stałe--Pomoc Ukraina zasiłki stałe	9.744,60	0,00	9.744,60	0,00	100,00	0,00
247.	902-852-85219-3020-00	Wydatki budżetu-Pomoc społeczna-Ośrodki pomocy społecznej-Wydatki osobowe niezaliczone do wynagrodzeń	4.500,00	0,00	4.495,54	0,00	99,90	0,00
248.	902-852-85219-3030-00	Wydatki budżetu-Pomoc społeczna-Ośrodki pomocy społecznej-Różne wydatki na rzecz osób fizycznych	20.021,00	0,00	19.093,20	0,00	95,37	0,00
249.	902-852-85219-4010-00	Wydatki budżetu-Pomoc społeczna-Ośrodki pomocy społecznej-Wynagrodzenia osobowe pracowników	608.195,00	0,00	606.772,32	0,00	99,77	0,00
250.	902-852-85219-4040-00	Wydatki budżetu-Pomoc społeczna-Ośrodki pomocy społecznej-Dodatkowe wynagrodzenie roczne	39.813,00	0,00	39.455,23	0,00	99,10	0,00
251.	902-852-85219-4110-00	Wydatki budżetu-Pomoc społeczna-Ośrodki pomocy społecznej-Składki na ubezpieczenia społeczne	117.014,00	0,00	113.093,53	0,00	96,65	0,00
252.	902-852-85219-4120-00	Wydatki budżetu-Pomoc społeczna-Ośrodki pomocy społecznej-Składki na Fundusz Pracy	16.079,00	0,00	13.213,12	0,00	82,18	0,00

Urząd Miejski
84-360 Łeba, ul. Tadeusza Kościuszki 90

253.	902-852-85219-4170-00	Wydatki budżetu-Pomoc społeczna-Ośrodki pomocy społecznej-Wynagrodzenia bezosobowe	5.500,00	0,00	1.300,00	0,00	23,64	0,00
254.	902-852-85219-4210-00	Wydatki budżetu-Pomoc społeczna-Ośrodki pomocy społecznej-Zakup materiałów i wyposażenia	15.301,00	0,00	11.710,87	0,00	76,54	0,00
255.	902-852-85219-4270-00	Wydatki budżetu-Pomoc społeczna-Ośrodki pomocy społecznej-Zakup usług remontowych	2.500,00	0,00	700,00	0,00	28,00	0,00
256.	902-852-85219-4280-00	Wydatki budżetu-Pomoc społeczna-Ośrodki pomocy społecznej-Zakup usług zdrowotnych	1.000,00	0,00	691,00	0,00	69,10	0,00
257.	902-852-85219-4300-00	Wydatki budżetu-Pomoc społeczna-Ośrodki pomocy społecznej-Zakup usług pozostałych	20.392,42	0,00	14.343,41	0,00	70,34	0,00
258.	902-852-85219-4360-00	Wydatki budżetu-Pomoc społeczna-Ośrodki pomocy społecznej-Oplaty z tytułu zakupu usług telekomunikacyjnych świadczonych w ruchomej publicznej sieci telefonicznej	1.300,00	0,00	1.172,38	0,00	90,18	0,00
259.	902-852-85219-4410-00	Wydatki budżetu-Pomoc społeczna-Ośrodki pomocy społecznej-Podróże służbowe krajowe	2.300,00	0,00	2.071,45	0,00	90,06	0,00
260.	902-852-85219-4430-00	Wydatki budżetu-Pomoc społeczna-Ośrodki pomocy społecznej-Różne opłaty i składki	300,00	0,00	0,00	0,00	0,00	0,00
261.	902-852-85219-4440-00	Wydatki budżetu-Pomoc społeczna-Ośrodki pomocy społecznej-Odpisy na zakładowy fundusz świadczeń socjalnych	16.123,00	0,00	16.123,00	0,00	100,00	0,00
262.	902-852-85219-4700-00	Wydatki budżetu-Pomoc społeczna-Ośrodki pomocy społecznej-Szkolenia pracowników niebędących członkami korpusu służby cywilnej	17.500,00	0,00	15.885,39	0,00	90,77	0,00
263.	902-852-85219-4710-00	Wydatki budżetu-Pomoc społeczna-Ośrodki pomocy społecznej-Fundusz dyspozycyjny	1.050,00	0,00	608,12	0,00	57,92	0,00
264.	902-852-85219-6060-01	Wydatki budżetu-Pomoc społeczna-Ośrodki pomocy społecznej-Wydatki na zakupy inwestycyjne jednostek budżetowych-Zakup ksero komputerów MOPS	25.000,00	0,00	20.980,00	0,00	83,92	0,00
265.	902-852-85228-3020-00	Wydatki budżetu-Pomoc społeczna-Usługi opiekuńcze i specjalistyczne usługi opiekuńcze-Wydatki osobowe niezaliczone do wynagrodzeń	2.500,00	0,00	1.820,77	0,00	72,83	0,00
266.	902-852-85228-4010-00	Wydatki budżetu-Pomoc społeczna-Usługi opiekuńcze i specjalistyczne usługi opiekuńcze-Wynagrodzenia osobowe pracowników	207.998,00	0,00	168.644,42	0,00	81,08	0,00
267.	902-852-85228-4040-00	Wydatki budżetu-Pomoc społeczna-Usługi opiekuńcze i specjalistyczne usługi opiekuńcze-Dodatkowe wynagrodzenie roczne	19.650,00	0,00	17.561,81	0,00	89,37	0,00
268.	902-852-85228-4110-00	Wydatki budżetu-Pomoc społeczna-Usługi opiekuńcze i specjalistyczne usługi opiekuńcze-Składki na ubezpieczenia społeczne	35.883,00	0,00	25.849,34	0,00	72,04	0,00
269.	902-852-85228-4120-00	Wydatki budżetu-Pomoc społeczna-Usługi opiekuńcze i specjalistyczne usługi opiekuńcze-Składki na Fundusz Pracy	1.353,00	0,00	1.342,51	0,00	99,22	0,00
270.	902-852-85228-4170-00	Wydatki budżetu-Pomoc społeczna-Usługi opiekuńcze i specjalistyczne usługi opiekuńcze-Wynagrodzenia bezosobowe	20.000,00	0,00	15.950,21	0,00	79,75	0,00
271.	902-852-85228-4280-00	Wydatki budżetu-Pomoc społeczna-Usługi opiekuńcze i specjalistyczne usługi opiekuńcze-Zakup usług zdrowotnych	500,00	0,00	276,00	0,00	55,20	0,00
272.	902-852-85228-4410-00	Wydatki budżetu-Pomoc społeczna-Usługi opiekuńcze i specjalistyczne usługi opiekuńcze-Podróże służbowe krajowe	200,00	0,00	30,00	0,00	15,00	0,00
273.	902-852-85228-4440-00	Wydatki budżetu-Pomoc społeczna-Usługi opiekuńcze i specjalistyczne usługi opiekuńcze-Odpisy na zakładowy fundusz świadczeń socjalnych	8.875,00	0,00	7.377,85	0,00	83,13	0,00
274.	902-852-85228-4700-00	Wydatki budżetu-Pomoc społeczna-Usługi opiekuńcze i specjalistyczne usługi opiekuńcze-Szkolenia pracowników niebędących członkami korpusu służby cywilnej	450,00	0,00	0,00	0,00	0,00	0,00
275.	902-852-85230-3110-00	Wydatki budżetu-Pomoc społeczna--Świadczenia społeczne	168.334,00	0,00	168.334,00	0,00	100,00	0,00

Urząd Miejski
84-360 Łeba, ul. Tadeusza Kościuszki 90

276.	902-852-85231-2950-29	Wydatki budżetu-Pomoc społeczna-Pomoc dla cudzoziemców--Pomoc Ukraina nadanie Nr PESEL	45,38	0,00	45,38	0,00	100,00	0,00
277.	902-852-85231-2950-30	Wydatki budżetu-Pomoc społeczna-Pomoc dla cudzoziemców--Pomoc Ukraina Zdjęcia UKR	82,20	0,00	82,20	0,00	100,00	0,00
278.	902-852-85231-3280-22	Wydatki budżetu-Pomoc społeczna-Pomoc dla cudzoziemców--Pomoc Ukraina art. 13 świadczenia zakwaterowania	261.352,00	0,00	261.352,00	0,00	100,00	0,00
279.	902-852-85231-4350-22	Wydatki budżetu-Pomoc społeczna-Pomoc dla cudzoziemców-Zakup usług dostępu do sieci Internet-Pomoc Ukraina świadcz.art.13	800,00	0,00	800,00	0,00	100,00	0,00
280.	902-852-85231-4350-25	Wydatki budżetu-Pomoc społeczna-Pomoc dla cudzoziemców-Zakup usług dostępu do sieci Internet-Pomoc Ukraina Potwierdzenie tożsamości UKR	183,30	0,00	183,30	0,00	100,00	0,00
281.	902-852-85231-4350-29	Wydatki budżetu-Pomoc społeczna-Pomoc dla cudzoziemców-Zakup usług dostępu do sieci Internet-Pomoc Ukraina Pesel	1.027,05	0,00	1.027,05	0,00	100,00	0,00
282.	902-852-85231-4350-30	Wydatki budżetu-Pomoc społeczna-Pomoc dla cudzoziemców-Zakup usług dostępu do sieci Internet-Pomoc Ukraina Zdjęcia UKR	1.922,27	0,00	1.922,27	0,00	100,00	0,00
283.	902-852-85231-4370-21	Wydatki budżetu-Pomoc społeczna-Pomoc dla cudzoziemców-Opłaty z tytułu zakupu usług telekomunikacyjnych świadczonych w stacjonarnej publicznej sieci telefonicznej-Pomoc Ukraina art 12 zakwaterowanie i wyżywienie U	791.640,60	0,00	791.640,60	0,00	100,00	0,00
284.	902-852-85295-4210-01	Wydatki budżetu-Pomoc społeczna-Pozostała działalność-Zakup materiałów i wyposażenia-Dodatek węglowy	20.000,00	0,00	19.993,26	0,00	99,97	0,00
285.	902-852-85295-4300-01	Wydatki budżetu-Pomoc społeczna-Pozostała działalność-Zakup usług pozostałych-MOPS	49.500,00	0,00	46.330,00	0,00	93,60	0,00
286.	902-853-85395-2057-03	Wydatki budżetu-Opieka społeczna-Pozostała działalność--Pomorskie Żagle Wiedzy	58.465,00	0,00	58.464,87	0,00	100,00	0,00
287.	902-853-85395-2059-03	Wydatki budżetu-Opieka społeczna-Pozostała działalność--Pomorskie Żagle Wiedzy	6.432,00	0,00	6.432,00	0,00	100,00	0,00
288.	902-853-85395-2950-02	Wydatki budżetu-Opieka społeczna-Pozostała działalność--Dodatek węglowy	137.700,00	0,00	137.700,00	0,00	100,00	0,00
289.	902-853-85395-3110-02	Wydatki budżetu-Opieka społeczna-Pozostała działalność-Świadczenia społeczne-Dodatek węglowy	488.987,73	0,00	18.000,00	0,00	3,68	0,00
290.	902-853-85395-3110-05	Wydatki budżetu-Opieka społeczna-Pozostała działalność-Świadczenia społeczne-IżC dla gospod.domowych	4.000,00	0,00	4.000,00	0,00	100,00	0,00
291.	902-853-85395-3110-06	Wydatki budżetu-Opieka społeczna-Pozostała działalność-Świadczenia społeczne-Covid 19 Dodatek Energetyczny	53.500,00	0,00	51.000,00	0,00	95,33	0,00
292.	902-853-85395-3110-07	Wydatki budżetu-Opieka społeczna-Pozostała działalność-Świadczenia społeczne-Dodatek gazowy	4.786,27	0,00	4.706,40	0,00	98,33	0,00
293.	902-853-85395-3290-24	Wydatki budżetu-Opieka społeczna-Pozostała działalność--Pomoc Ukraina 300+	6.600,00	0,00	6.600,00	0,00	100,00	0,00
294.	902-853-85395-4017-03	Wydatki budżetu-Opieka społeczna-Pozostała działalność-Wynagrodzenia osobowe pracowników-Pomorskie Żagle Wiedzy	3.203,00	0,00	3.199,44	0,00	99,89	0,00
295.	902-853-85395-4019-03	Wydatki budżetu-Opieka społeczna-Pozostała działalność-Wynagrodzenia osobowe pracowników-Pomorskie Żagle Wiedzy	377,00	0,00	376,56	0,00	99,88	0,00
296.	902-853-85395-4117-03	Wydatki budżetu-Opieka społeczna-Pozostała działalność-Składki na ubezpieczenia społeczne-Pomorskie Żagle Wiedzy	4.724,00	0,00	4.710,45	0,00	99,71	0,00
297.	902-853-85395-4119-03	Wydatki budżetu-Opieka społeczna-Pozostała działalność-Składki na ubezpieczenia społeczne-Pomorskie Żagle Wiedzy	555,00	0,00	554,39	0,00	99,89	0,00
298.	902-853-85395-4127-03	Wydatki budżetu-Opieka społeczna-Pozostała działalność-Składki na Fundusz Pracy-Pomorskie Żagle Wiedzy	854,00	0,00	853,04	0,00	99,89	0,00
299.	902-853-85395-4129-03	Wydatki budżetu-Opieka społeczna-Pozostała działalność-Składki na Fundusz Pracy-Pomorskie Żagle Wiedzy	101,00	0,00	100,39	0,00	99,40	0,00

Urząd Miejski
84-360 Łeba, ul. Tadeusza Kościuszki 90

300.	902-853-85395-4177-03	Wydatki budżetu-Opieka społeczna-Pozostała działalność-Wynagrodzenia bezosobowe-Pomorskie Żagle Wiedzy	7.856,00	0,00	7.855,47	0,00	99,99	0,00
301.	902-853-85395-4179-03	Wydatki budżetu-Opieka społeczna-Pozostała działalność-Wynagrodzenia bezosobowe-Pomorskie Żagle Wiedzy	925,00	0,00	924,53	0,00	99,95	0,00
302.	902-853-85395-4210-02	Wydatki budżetu-Opieka społeczna-Pozostała działalność-Zakup materiałów i wyposażenia-Dodatek węglowy	9.780,27	0,00	360,00	0,00	3,68	0,00
303.	902-853-85395-4210-05	Wydatki budżetu-Opieka społeczna-Pozostała działalność-Zakup materiałów i wyposażenia-IŻC dla gospod.domowych	80,00	0,00	40,00	0,00	50,00	0,00
304.	902-853-85395-4210-07	Wydatki budżetu-Opieka społeczna-Pozostała działalność-Zakup materiałów i wyposażenia-Dodatek gazowy	95,73	0,00	94,13	0,00	98,33	0,00
305.	902-853-85395-4227-03	Wydatki budżetu-Opieka społeczna-Pozostała działalność-Zakup środków żywności-Pomorskie Żagle Wiedzy	658,00	0,00	652,40	0,00	99,15	0,00
306.	902-853-85395-4229-03	Wydatki budżetu-Opieka społeczna-Pozostała działalność-Zakup środków żywności-Pomorskie Żagle Wiedzy	77,00	0,00	76,78	0,00	99,71	0,00
307.	902-853-85395-4300-00	Wydatki budżetu-Opieka społeczna-Pozostała działalność-Zakup usług pozostałych	35.000,00	0,00	34.604,03	0,00	98,87	0,00
308.	902-853-85395-4300-06	Wydatki budżetu-Opieka społeczna-Pozostała działalność-Zakup usług pozostałych-Covid 19 Dodatek Energetyczny	1.070,00	0,00	1.020,00	0,00	95,33	0,00
309.	902-853-85395-4300-10	Wydatki budżetu-Opieka społeczna-Pozostała działalność-Zakup usług pozostałych-Pomoc Wojewoda Dzień Seniora	10.000,00	0,00	10.000,00	0,00	100,00	0,00
310.	902-853-85395-4307-03	Wydatki budżetu-Opieka społeczna-Pozostała działalność-Zakup usług pozostałych-Pomorskie Żagle Wiedzy	12.513,00	0,00	12.512,38	0,00	100,00	0,00
311.	902-853-85395-4309-03	Wydatki budżetu-Opieka społeczna-Pozostała działalność-Zakup usług pozostałych-Pomorskie Żagle Wiedzy	1.473,00	0,00	1.472,62	0,00	99,97	0,00
312.	902-853-85395-4350-24	Wydatki budżetu-Opieka społeczna-Pozostała działalność-Zakup usług dostępu do sieci Internet-Pomoc Ukraina 300+	120,00	0,00	120,00	0,00	100,00	0,00
313.	902-853-85395-4797-03	Wydatki budżetu-Opieka społeczna-Pozostała działalność-	24.203,00	0,00	24.202,87	0,00	100,00	0,00
314.	902-853-85395-4799-03	Wydatki budżetu-Opieka społeczna-Pozostała działalność--Pomorskie Żagle Wiedzy	2.849,00	0,00	2.848,52	0,00	99,98	0,00
315.	902-854-85415-3260-00	Wydatki budżetu-Edukacyjna opieka wychowawcza-Pomoc materialna dla uczniów-Inne formy pomocy dla uczniów	38.838,00	0,00	7.596,00	0,00	19,56	0,00
316.	902-854-85415-3290-32	Wydatki budżetu-Edukacyjna opieka wychowawcza-Pomoc materialna dla uczniów--Pomoc Ukraina Stypendia i zasiłki	24.000,00	0,00	0,00	0,00	0,00	0,00
317.	902-854-85416-3240-00	Wydatki budżetu-Edukacyjna opieka wychowawcza--Stypendia dla uczniów	24.000,00	0,00	20.000,00	0,00	83,33	0,00
318.	902-855-85502-3110-00	Wydatki budżetu---Świadczenia społeczne	1.678.700,00	0,00	1.677.419,55	0,00	99,92	0,00
319.	902-855-85502-3290-26	Wydatki budżetu----Pomoc Ukraina Świadczenia rodzinne	58.513,08	0,00	58.513,08	0,00	100,00	0,00
320.	902-855-85502-4010-00	Wydatki budżetu---Wynagrodzenia osobowe pracowników	78.000,00	0,00	70.919,02	0,00	90,92	0,00
321.	902-855-85502-4040-00	Wydatki budżetu---Dodatkowe wynagrodzenie roczne	5.000,00	0,00	4.988,16	0,00	99,76	0,00
322.	902-855-85502-4110-00	Wydatki budżetu---Składki na ubezpieczenia społeczne	14.164,00	0,00	12.912,47	0,00	91,16	0,00
323.	902-855-85502-4120-00	Wydatki budżetu---Składki na Fundusz Pracy	2.007,00	0,00	1.820,22	0,00	90,69	0,00
324.	902-855-85502-4210-00	Wydatki budżetu---Zakup materiałów i wyposażenia	1.000,00	0,00	879,07	0,00	87,91	0,00
325.	902-855-85502-4280-00	Wydatki budżetu---Zakup usług zdrowotnych	250,00	0,00	214,00	0,00	85,60	0,00
326.	902-855-85502-4300-00	Wydatki budżetu---Zakup usług pozostałych	7.220,00	0,00	4.762,55	0,00	65,96	0,00

Urząd Miejski
84-360 Łeba, ul. Tadeusza Kościuszki 90

327.	902-855-85502-4360-00	Wydatki budżetu---Opłaty z tytułu zakupu usług telekomunikacyjnych świadczonych w ruchomej publicznej sieci telefonicznej	300,00	0,00	300,00	0,00	100,00	0,00
328.	902-855-85502-4440-00	Wydatki budżetu---Odpisy na zakładowy fundusz świadczeń socjalnych	1.789,00	0,00	1.788,65	0,00	99,98	0,00
329.	902-855-85502-4700-00	Wydatki budżetu---Szkolenia pracowników niebędących członkami korpusu służby cywilnej	950,00	0,00	948,10	0,00	99,80	0,00
330.	902-855-85502-4740-26	Wydatki budżetu---Zakup materiałów papierniczych do sprzętu drukarskiego i urządzeń kserograficznych-Pomoc Ukraina Świadczenia rodzinne	1.580,00	0,00	1.580,00	0,00	100,00	0,00
331.	902-855-85502-4850-26	Wydatki budżetu---Pomoc Ukraina Świadczenia rodzinne	314,68	0,00	314,68	0,00	100,00	0,00
332.	902-855-85503-4210-00	Wydatki budżetu---Zakup materiałów i wyposażenia-Karta dużej rodziny	800,00	0,00	490,00	0,00	61,25	0,00
333.	902-855-85504-3020-00	Wydatki budżetu---Wydatki osobowe niezaliczone do wynagrodzeń	580,00	0,00	566,67	0,00	97,70	0,00
334.	902-855-85504-4010-00	Wydatki budżetu---Wynagrodzenia osobowe pracowników	44.710,00	0,00	44.645,91	0,00	99,86	0,00
335.	902-855-85504-4010-01	Wydatki budżetu---Wynagrodzenia osobowe pracowników-FP Asystent asystent rodziny	8.426,00	0,00	8.426,00	0,00	100,00	0,00
336.	902-855-85504-4040-00	Wydatki budżetu---Dodatkowe wynagrodzenie roczne	3.194,00	0,00	3.189,72	0,00	99,87	0,00
337.	902-855-85504-4110-00	Wydatki budżetu---Składki na ubezpieczenia społeczne	9.280,02	0,00	8.374,41	0,00	90,24	0,00
338.	902-855-85504-4110-01	Wydatki budżetu---Składki na ubezpieczenia społeczne-FP Asystent asystent rodziny	1.121,98	0,00	1.121,98	0,00	100,00	0,00
339.	902-855-85504-4120-00	Wydatki budżetu---Składki na Fundusz Pracy	1.316,56	0,00	1.175,11	0,00	89,26	0,00
340.	902-855-85504-4120-01	Wydatki budżetu---Składki na Fundusz Pracy-FP Asystent asystent rodziny	157,44	0,00	157,44	0,00	100,00	0,00
341.	902-855-85504-4210-00	Wydatki budżetu---Zakup materiałów i wyposażenia	400,00	0,00	238,61	0,00	59,65	0,00
342.	902-855-85504-4280-00	Wydatki budżetu---Zakup usług zdrowotnych	89,00	0,00	89,00	0,00	100,00	0,00
343.	902-855-85504-4360-00	Wydatki budżetu---Opłaty z tytułu zakupu usług telekomunikacyjnych świadczonych w ruchomej publicznej sieci telefonicznej	160,00	0,00	160,00	0,00	100,00	0,00
344.	902-855-85504-4410-00	Wydatki budżetu---Podróże służbowe krajowe	261,00	0,00	253,60	0,00	97,16	0,00
345.	902-855-85504-4440-00	Wydatki budżetu---Odpisy na zakładowy fundusz świadczeń socjalnych	1.789,00	0,00	1.788,65	0,00	99,98	0,00
346.	902-855-85504-4700-00	Wydatki budżetu---Szkolenia pracowników niebędących członkami korpusu służby cywilnej	300,00	0,00	206,65	0,00	68,88	0,00
347.	902-855-85508-4330-00	Wydatki budżetu---Zakup usług przez jednostki samorządu terytorialnego od innych jednostek samorządu terytorialnego	24.000,00	0,00	16.034,61	0,00	66,81	0,00
348.	902-855-85513-4130-00	Wydatki budżetu---Składki na ubezpieczenie zdrowotne	25.983,00	0,00	23.770,45	0,00	91,48	0,00
349.	902-900-90001-4300-00	Wydatki budżetu-Gospodarka komunalna i ochrona środowiska-Gospodarka ściekowa i ochrona wód-Zakup usług pozostałych	61.000,00	0,00	27.756,67	0,00	45,50	0,00
350.	902-900-90001-4430-00	Wydatki budżetu-Gospodarka komunalna i ochrona środowiska-Gospodarka ściekowa i ochrona wód-Różne opłaty i składki	25.000,00	0,00	24.106,00	0,00	96,42	0,00

Urząd Miejski
84-360 Łeba, ul. Tadeusza Kościuszki 90

351.	902-900-90001-6050-01	Wydatki budżetu-Gospodarka komunalna i ochrona środowiska-Gospodarka ściekowa i ochrona wód-Wydatki inwestycyjne jednostek budżetowych-Modernizacja 3 przepompowni wód deszczowych	54.000,00	0,00	46.740,00	0,00	86,56	0,00
352.	902-900-90001-6050-02	Wydatki budżetu-Gospodarka komunalna i ochrona środowiska-Gospodarka ściekowa i ochrona wód-Wydatki inwestycyjne jednostek budżetowych-Bud sieci kan san od Sienkiewicza do kanału Mieln	40.000,00	0,00	30.750,00	0,00	76,88	0,00
353.	902-900-90001-6050-21	Wydatki budżetu-Gospodarka komunalna i ochrona środowiska-Gospodarka ściekowa i ochrona wód-Wydatki inwestycyjne jednostek budżetowych-Budowa s.wod kan na terenie b.jedn.wojskowej dp	363.157,00	0,00	242.616,63	0,00	66,81	0,00
354.	902-900-90001-6050-26	Wydatki budżetu-Gospodarka komunalna i ochrona środowiska-Gospodarka ściekowa i ochrona wód-Wydatki inwestycyjne jednostek budżetowych-Przebud.sieci Al.Św.Jakuba dkpr	24.000,00	0,00	23.985,00	0,00	99,94	0,00
355.	902-900-90001-6370-51	Wydatki budżetu-Gospodarka komunalna i ochrona środowiska-Gospodarka ściekowa i ochrona wód--Budowa s.wod kan na terenie b.jedn.wojs Polski Ład	2.500.000,00	0,00	2.265.750,00	0,00	90,63	0,00
356.	902-900-90002-4010-00	Wydatki budżetu-Gospodarka komunalna i ochrona środowiska-Gospodarka odpadami-Wynagrodzenia osobowe pracowników	136.550,00	0,00	131.888,78	0,00	96,59	0,00
357.	902-900-90002-4040-00	Wydatki budżetu-Gospodarka komunalna i ochrona środowiska-Gospodarka odpadami-Dodatkowe wynagrodzenie roczne	9.100,00	0,00	8.924,86	0,00	98,08	0,00
358.	902-900-90002-4110-00	Wydatki budżetu-Gospodarka komunalna i ochrona środowiska-Gospodarka odpadami-Składki na ubezpieczenia społeczne	25.700,00	0,00	23.500,98	0,00	91,44	0,00
359.	902-900-90002-4120-00	Wydatki budżetu-Gospodarka komunalna i ochrona środowiska-Gospodarka odpadami-Składki na Fundusz Pracy	3.800,00	0,00	3.373,56	0,00	88,78	0,00
360.	902-900-90002-4210-00	Wydatki budżetu-Gospodarka komunalna i ochrona środowiska-Gospodarka odpadami-Zakup materiałów i wyposażenia	700,00	0,00	409,22	0,00	58,46	0,00
361.	902-900-90002-4300-00	Wydatki budżetu-Gospodarka komunalna i ochrona środowiska-Gospodarka odpadami-Zakup usług pozostałych	3.344.580,00	0,00	3.095.066,53	0,00	92,54	0,00
362.	902-900-90002-4710-00	Wydatki budżetu-Gospodarka komunalna i ochrona środowiska-Gospodarka odpadami-Fundusz dyspozycyjny	1.000,00	0,00	880,89	0,00	88,09	0,00
363.	902-900-90003-4210-00	Wydatki budżetu-Gospodarka komunalna i ochrona środowiska-Oczyszczanie miast i wsi-Zakup materiałów i wyposażenia	41.000,00	0,00	37.735,61	0,00	92,04	0,00
364.	902-900-90003-4270-00	Wydatki budżetu-Gospodarka komunalna i ochrona środowiska-Oczyszczanie miast i wsi-Zakup usług remontowych	12.000,00	0,00	11.024,32	0,00	91,87	0,00
365.	902-900-90003-4300-00	Wydatki budżetu-Gospodarka komunalna i ochrona środowiska-Oczyszczanie miast i wsi-Zakup usług pozostałych	1.605.000,00	0,00	1.487.408,65	0,00	92,67	0,00
366.	902-900-90004-4210-00	Wydatki budżetu-Gospodarka komunalna i ochrona środowiska-Utrzymanie zieleni w miastach i gminach-Zakup materiałów i wyposażenia	271.200,00	0,00	263.408,00	0,00	97,13	0,00
367.	902-900-90004-4300-00	Wydatki budżetu-Gospodarka komunalna i ochrona środowiska-Utrzymanie zieleni w miastach i gminach-Zakup usług pozostałych	553.393,00	0,00	467.929,44	0,00	84,56	0,00
368.	902-900-90005-4210-00	Wydatki budżetu-Gospodarka komunalna i ochrona środowiska-Ochrona powietrza atmosferycznego i klimatu-Zakup materiałów i wyposażenia	27.000,00	0,00	26.966,16	0,00	99,87	0,00
369.	902-900-90005-4300-00	Wydatki budżetu-Gospodarka komunalna i ochrona środowiska-Ochrona powietrza atmosferycznego i klimatu-Zakup usług pozostałych	10.000,00	0,00	0,00	0,00	0,00	0,00

Urząd Miejski
84-360 Łeba, ul. Tadeusza Kościuszki 90

370.	902-900-90005-6230-00	Wydatki budżetu-Gospodarka komunalna i ochrona środowiska-Ochrona powietrza atmosferycznego i klimatu-Dotacje celowe z budżetu na finansowanie lub dofinansowanie kosztów realizacji inwestycji i zakupów inwestycyjnych jednostek niezaliczanych do sektora finansów publicznych-wymiana źródeł ciepła	100.000,00	0,00	30.000,00	0,00	30,00	0,00
371.	902-900-90005-6230-01	WYDATKI-GOSP.KOMUN-OCHR.POW.-DOT.NIE.FP	215.000,00	0,00	0,00	0,00	0,00	0,00
372.	902-900-90013-2820-00	Wydatki budżetu-Gospodarka komunalna i ochrona środowiska-Schroniska dla zwierząt-Dotacja celowa z budżetu na finansowanie lub dofinansowanie zadań zleconych do realizacji stowarzyszeniom	11.000,00	0,00	10.000,00	0,00	90,91	0,00
373.	902-900-90013-4210-00	Wydatki budżetu-Gospodarka komunalna i ochrona środowiska-Schroniska dla zwierząt-Zakup materiałów i wyposażenia	0,00	0,00	0,00	0,00	0,00	0,00
374.	902-900-90013-4220-00	Wydatki budżetu-Gospodarka komunalna i ochrona środowiska-Schroniska dla zwierząt-Zakup środków żywności	13.000,00	0,00	9.834,86	0,00	75,65	0,00
375.	902-900-90013-4300-00	Wydatki budżetu-Gospodarka komunalna i ochrona środowiska-Schroniska dla zwierząt-Zakup usług pozostałych	30.000,00	0,00	26.369,43	0,00	87,90	0,00
376.	902-900-90015-4260-00	Wydatki budżetu-Gospodarka komunalna i ochrona środowiska-Oświetlenie ulic, placów i dróg-Zakup energii	733.393,00	0,00	710.942,77	0,00	96,94	0,00
377.	902-900-90015-4270-00	Wydatki budżetu-Gospodarka komunalna i ochrona środowiska-Oświetlenie ulic, placów i dróg-Zakup usług remontowych	15.000,00	0,00	12.915,00	0,00	86,10	0,00
378.	902-900-90015-4300-00	Wydatki budżetu-Gospodarka komunalna i ochrona środowiska-Oświetlenie ulic, placów i dróg-Zakup usług pozostałych	287.000,00	0,00	262.890,46	0,00	91,60	0,00
379.	902-900-90015-6050-07	Wydatki budżetu-Gospodarka komunalna i ochrona środowiska-Oświetlenie ulic, placów i dróg-Wydatki inwestycyjne jednostek budżetowych-Oświetlenie ul. Słowińskiej	100.000,00	0,00	99.872,00	0,00	99,87	0,00
380.	902-900-90019-4300-00	Wydatki budżetu-Gospodarka komunalna i ochrona środowiska-Wpływy i wydatki związane z gromadzeniem środków z opłat i kar za korzystanie ze środowiska-Zakup usług pozostałych	5.000,00	0,00	0,00	0,00	0,00	0,00
381.	902-900-90095-4210-00	Wydatki budżetu-Gospodarka komunalna i ochrona środowiska-Pozostała działalność-Zakup materiałów i wyposażenia	50.000,00	0,00	48.930,87	0,00	97,86	0,00
382.	902-900-90095-4270-00	Wydatki budżetu-Gospodarka komunalna i ochrona środowiska-Pozostała działalność-Zakup usług remontowych	5.000,00	0,00	2.829,00	0,00	56,58	0,00
383.	902-900-90095-4300-00	Wydatki budżetu-Gospodarka komunalna i ochrona środowiska-Pozostała działalność-Zakup usług pozostałych	12.107,00	0,00	9.674,98	0,00	79,91	0,00
384.	902-900-90095-6050-04	Wydatki budżetu-Gospodarka komunalna i ochrona środowiska-Pozostała działalność-Wydatki inwestycyjne jednostek budżetowych-Moderniz placu zabaw w Parku Oblatów	20.000,00	0,00	20.000,00	0,00	100,00	0,00
385.	902-900-90095-6060-03	Wydatki budżetu-Gospodarka komunalna i ochrona środowiska-Pozostała działalność-Wydatki na zakupy inwestycyjne jednostek budżetowych-Iluminacja świetlna Mikołaj 3D	25.000,00	0,00	22.532,37	0,00	90,13	0,00
386.	902-921-92105-4210-00	Wydatki budżetu-Kultura i ochrona dziedzictwa narodowego-Pozostałe zadania w zakresie kultury-Zakup materiałów i wyposażenia	19.900,00	0,00	3.132,95	0,00	15,74	0,00
387.	902-921-92105-4220-00	Wydatki budżetu-Kultura i ochrona dziedzictwa narodowego-Pozostałe zadania w zakresie kultury-Zakup środków żywności	6.600,00	0,00	6.515,70	0,00	98,72	0,00
388.	902-921-92105-4300-00	Wydatki budżetu-Kultura i ochrona dziedzictwa narodowego-Pozostałe zadania w zakresie kultury-Zakup usług pozostałych	525.600,00	0,00	524.135,32	0,00	99,72	0,00

Urząd Miejski
84-360 Łeba, ul. Tadeusza Kościuszki 90

389.	902-921-92105-6050-09	Wydatki budżetu-Kultura i ochrona dziedzictwa narodowego-Pozostałe zadania w zakresie kultury-Wydatki inwestycyjne jednostek budżetowych-Przebud dojścia do zejścia przy Zamku Neptun	3.100.000,00	0,00	3.069.250,00	0,00	99,01	0,00
390.	902-921-92116-2480-00	Wydatki budżetu-Kultura i ochrona dziedzictwa narodowego-Biblioteki-Dotacja podmiotowa z budżetu dla samorządowej instytucji kultury	545.000,00	0,00	545.000,00	0,00	100,00	0,00
391.	902-926-92601-4210-02	Wydatki budżetu-Kultura fizyczna-Obiekty sportowe-Zakup materiałów i wyposażenia-Fundacja Orlen dla pomorza Orlik	40.000,00	0,00	0,00	0,00	0,00	0,00
392.	902-926-92601-4270-02	Wydatki budżetu-Kultura fizyczna-Obiekty sportowe-Zakup usług remontowych-Fundacja Orlen dla pomorza Orlik	210.000,00	0,00	96.625,00	0,00	46,01	0,00
393.	902-926-92601-6050-03	Wydatki budżetu-Kultura fizyczna-Obiekty sportowe-Wydatki inwestycyjne jednostek budżetowych-Boisko wielofunkcyjne ul. Jagiellońska dkpr	780.000,00	0,00	661.907,73	0,00	84,86	0,00
394.	902-926-92605-4210-00	Wydatki budżetu-Kultura fizyczna-Zadania w zakresie kultury fizycznej-Zakup materiałów i wyposażenia	17.000,00	0,00	14.455,94	0,00	85,03	0,00
395.	902-926-92605-4300-00	Wydatki budżetu-Kultura fizyczna-Zadania w zakresie kultury fizycznej-Zakup usług pozostałych	35.000,00	0,00	0,00	0,00	0,00	0,00
396.	902-926-92695-4210-00	Wydatki budżetu-Kultura fizyczna-Pozostała działalność-Zakup materiałów i wyposażenia	5.000,00	0,00	1.200,00	0,00	24,00	0,00
397.	902-926-92695-6050-11	Wydatki budżetu-Kultura fizyczna-Pozostała działalność-Wydatki inwestycyjne jednostek budżetowych-Budowa Skatepark II etap	444.000,00	0,00	442.079,60	0,00	99,57	0,00
		Ogółem:	75.368.169,65	0,00	65.259.795,63	0,00	86,59	0,00
		Saldo:	75.368.169,65	0,00	65.259.795,63	0,00	86,59	0,00



Miejski Ośrodek Pomocy Społecznej
84-360 ŁEBA, ul. Kosciuszki 90 A
tel. 59 306 71 60, fax 59 306 71 77
REGON 005331871, NIP 841-10-13-793

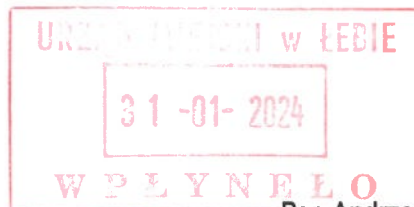

Łeba, 2024.01.31

MOPS.0832.1.2024

Pan Andrzej Strzechmiński

Burmistrz Miasta Łeby

**ROCZNE SPRAWOZDANIE
Z WYKONANIA PLANU FINANSOWEGO
MIEJSKIEGO OŚRODKA POMOCY SPOŁECZNEJ W ŁEBIE
ZA OKRES OD 01.01.2023 R. DO 31.12.2023 R.**

Miejski Ośrodek Pomocy Społecznej w Łebie realizuje zadania wynikające z ustawy o pomocy społecznej, z ustawy o świadczeniach rodzinnych i osobach uprawnionych do alimentów, ustawa za życiem, ustawy o dodatkach mieszkaniowych, dodatkach energetycznych, ustawa o dodatkach elektrycznych, ustawa o dodatkach osłonowych, ustawa o pomocy obywatelom Ukrainy w związku z konfliktem zbrojnym na terytorium tego państwa, karty dużej rodziny, pomocy o charakterze socjalnym oraz programów rządowych, których głównym celem jest zaspokojenie najbardziej podstawowych potrzeb życiowych osób i rodzin znajdujących się w trudnej sytuacji finansowo – bytowej poprzez udzielanie różnorodnych form pomocy, m.in. Czyste Powietrze, Program AOOD, Posiłek w szkole i w domu, Asystent Rodziny edycja 2023, pomoc w formie dodatków: refundacja podatku Vat za dostarczanie paliw gazowych.

Zadania te MOPS w Łebie realizuje w ramach środków określonych w budżecie Gminy.

Plan 2023 r.	4.921.754,44	Wykonanie:	4.260.127.80	%Wykonanie	86,56
Plan 2022 r.	7.795.962,91	Wykonanie:	7.219.143,05	%Wykonanie	92,60

Wyszczególnienie	Plan 2022	Wykonanie 2022	% wykonania	Plan 2023	Wykonanie 2023	% wykonania
Dofinansowanie zadań własnych	534 507,00	522 357,11	97,73%	526 374,00	517 616,98	98,34%
Fundusz Pomocy Pomoc dla Ukrainy - zadania własne dofinansowane	221 404,91	221 404,91	100,00%	115 279,02	115 279,02	100,00%
Razem:	755 911,91	743 762,02	98,39%	641 653,02	632 896,00	98,64%
Zadania zlecone	2 747 510,00	2 730 254,80	99,37%	1 835 178,00	1 819 256,02	99,13%
Fundusz Pomocy - Dodatek osłonowy zadanie zlecone	299 880,00	248 305,88	82,80%	0,00	0,00	-

Zadania zlecone z funduszu COVID-19 Dodatki węglowe	1 823 658,00	1 487 146,73	81,55%	498 768,00	18 360,00	3,68%
Zadania zlecone z funduszu COVID-19 Inne źródła ciepła	532 542,00	474 745,10	89,15%	4 080,00	4 040,00	99,02%
Zadania zlecone z funduszu COVID-19 Energia elektryczna	0,00	0,00	-	54 570,00	52 020,00	95,33%
Zadania zlecone z funduszu COVID-19 Refundacja VAT	0,00	0,00	-	4 882,00	4 800,53	98,33%
Razem:	5 403 590,00	4 940 452,51	91,43%	2 397 478,00	1 898 476,55	79,19%
Ze środków własnych Gminy	1 636 461,00	1 534 928,52	93,80%	1 882 623,42	1 728 755,25	91,83%
Razem:	1 636 461,00	1 534 928,52	93,80%	1 882 623,42	1 728 755,25	91,83%
Łącznie	7 795 962,91	7 219 143,05	92,60%	4 921 754,44	4 260 127,80	86,56%

Dział: 852 POMOC SPOŁECZNA

Rozdział: 85202 POBYT W DOMACH POMOCY SPOŁECZNEJ finansowany jest ze środków własnych Gminy. Od początku 2022 r. koszt pobytu wyniósł 370.656,82 zł. Podopieczny za pobyt w DPS przeznacza 70% swojego dochodu, natomiast MOPS dopłacał średnio po 3.193,05 zł. Z tej formy pomocy korzystało 8 osób, udzielono 85 świadczenia.

Na dzień 31.12.2023 r. w domu pomocy społecznej przebywało 8 osób.

Rozdział 85205 ZADANIA W/Z PRZECIWDZIAŁANIA PRZEMOCY w rodzinie finansowane są ze środków własnych gminy. Prowadzone działania głównie dot. podejmowanych działań przez Zespół Interdyscyplinarny i grupy robocze z ofiarami i sprawcami przemocy. Wydatki obejmowały także szkolenie dla uczestników grup roboczych i zespołu interdyscyplinarnego oraz zakup materiałów, które wyniosły 1.679,61 zł. Plan wyniósł 13.000,00 zł, wykonanie z kolei 12.400,51 zł.

Z rozdziału 85213 –SKŁADKI NA UBEZPIECZENIE ZDROWOTNE opłacane za osoby pobierające niektóre świadczenia z pomocy społecznej głównie zasiłki stałe. W ramach tego zadania ubezpieczono 25 osób udzielono 138 świadczenia na ogólną kwotę 15.290,74 zł co stanowi 89,95 % wykonania planu.

W ramach ubezpieczenia zdrowotnego objęto również obywateli Ukrainy, pobierających niektóre świadczenia z pomocy społecznej głównie zasiłki stałe. W ramach tego zadania ubezpieczono 3 osoby udzielono im 27 świadczeń na ogólną kwotę 876,92 zł co stanowi 100% wykonania planu.

Rozdział: 85214 ZASIŁKI I POMOC W NATURZE oraz składki na ubezpieczenie społeczne. Z tego rozdziału wypłacono zasiłki okresowe ze środków na dofinansowanie zadań własnych w kwocie 74.000 zł (dofinansowane dotacją w kwocie 74.000 zł) dla 31 rodzin: z tytułu bezrobocia, niepełnosprawności, długotrwałej choroby (198 świadczeń). Zasiłki celowe i pomoc w naturze sfinansowane ze środków własnych gminy przyznano na kwotę 77.277,09 zł (88 rodziny, 145 osób). Ponadto w danym rozdziale zostały wypłacone zasiłki okresowe dla obywateli Ukrainy w związku z konfliktem zbrojnym na terytorium tego państwa z Funduszu Pomocowego w kwocie 26.255,74 zł dla 20 rodzin, z tytułu bezrobocia i

długotrwałej choroby, liczba świadczeń 41. Łącznie wydatki w rozdziale 85214 wyniosły tj. 100 % wykonania.

Dodatkowo w danym rozdziale zostały wypłacone pomoc w zakresie dożywiania dla dzieci w szkole i w przedszkolu dla obywateli Ukrainy w związku z konfliktem zbrojnym na terytorium tego państwa z Funduszu Pomocowego w łącznej kwocie 11.304 zł. Pomocy w tej formie udzielono 14 dzieciom w szkole, natomiast 2 dzieciom w przedszkolu.

Rozdział 85215 DODATKI MIESZKANIOWE – wypłacono 265 dodatki mieszkaniowe dla 25 rodzin, w kwocie 77.651,52 zł tj. 86,28 % wykonania, z tym, że 153 dodatki na kwotę 37.554,42 zł w zasobie gminy, 12 dodatków na kwotę 10.034,55 zł w zasobie spółdzielczym; 78 dodatków na kwotę 23.812,25 zł w zasobie wspólnot mieszkaniowych i 10 dodatków w kwocie 2.510,08 zł w zasobie prywatnym i 12 innych dodatków na kwotę 3740,22 zł.

Rozdział: 85216 ZASIŁKI STAŁE – świadczenie obowiązkowe przyznane z tytułu niepełnosprawności 33 osobom (336 św.) na kwotę 190.952,24 zł. To zadanie jest całkowicie sfinansowane z budżetu państwa. Wykonanie stanowi 96,44% planu. Ponadto w danym rozdziale zostały wypłacone zasiłki stałe dla obywateli Ukrainy w związku z konfliktem zbrojnym na terytorium tego państwa z Funduszu Pomocowego w kwocie 9.744,60 zł dla 3 rodzin, z tytułu bezrobocia i długotrwałej choroby, liczba świadczeń 27. Łącznie wydatki w rozdziale 85216 wyniosły tj. 100 % wykonania.

Rozdział 85219 TERENOWE OŚRODKI POMOCY SPOŁECZNEJ

Na utrzymanie Ośrodka Pomocy Społecznej wydatkowano kwotę 862.329,36 zł (96,50 % wykonania) w tym:

- dofinansowanie zadań własnych w kwocie 136.374,00 zł
- ze środków własnych gminy 725.955,36 zł.

Wydatki związane z utrzymaniem ośrodka wynikają przede wszystkim z zatrudnienia na przełomie 2023r. 9 pracowników średnio na 8,10 etatu. Obejmują także koszty rzeczowe, zakup licencji, szkolenia, delegacje itp.

WYNAGRODZENIE OPIEKUNA

Ta forma pomocy przyznawana jest postanowieniem Sądu za sprawowanie opieki nad osobą całkowicie ubezwłasnowolnioną. W Łebie Ośrodek wypłacił w 2023r. 40 św. 4 opiekunom prawnym w kwocie 19.093,20 zł. Koszty obsługi tego zadania wyniosły 286,00 zł. Wykonanie zamknęło się kwotą 19.379,20 zł.

Rozdział 85228 USŁUGI OPIEKUŃCZE

Ze specjalistycznych usług opiekuńczych korzystały 3 osoby (1.594 godzin). Wydatki związane z realizacją tego zadania ujęte w **rozdziale 85228** wyniosły 51.598,67 zł i sfinansowane zostały ze środków na realizację zadań zleconych. Usługi opiekuńcze finansowane ze środków gminy wynosiły 187.254,24 zł i świadczone były dla 15 osób (2.870 godzin). Ogółem w rozdziale 85228 wydatkowano kwotę 238.852,91 zł. Wydatki w tym rozdziale są związane głównie z zatrudnianiem 5 opiekunek (średnio 3,38 etatu zadania własne oraz 0,75 etatu zlecone+ umowy zlecenia). MOPS Łeba z dniem 01.02.2023 r. przystąpił do realizacji programu rządowego Asystent Osobisty Osoby Niepełnosprawnej. Pomocą w tej formie objęto 17 klientów. W okresie od stycznia do grudnia 2023 r. dofinansowano w ramach programu 4.040 godziny sprawowanych usług tj. w kwocie 134.370,40zł.

Rozdział: 85230 POMOC W ZAKRESIE DOŻYWIANIA - obejmuje wydatki między innymi na realizację programu „Pomoc państwa w zakresie dożywiania”. Na gorące posiłki przygotowywane w przedszkolach,

szkołach i gimnazjach oraz na zasiłki celowe na zakup żywności wydatkowano kwotę 168.334,00 zł (wkład własny wyniósł 67.334,00 zł) z tego dofinansowanie dotacją w ramach programu rządowego 101.000 zł. Pomocy w tej formie udzielono dla 130 osobom (13 dzieciom w wieku szkolnym do ukończenia szkoły ponadgimnazjalnej i 3 osobom dorosłym).

W ramach Programu Podprogram 2021 Plus rozdysponowano 1.656 kg żywności. Z podprogramu 2021 Plus skorzystało 90 rodzin, łączna liczba osób w rodzinach wyniosła 157 osób, w tym 70 kobiet oraz 87 mężczyzn. Przy podziale wiekowym wartości wyglądały następująco: 34 osób w wieku 15 lat lub poniżej, 19 osób w wieku 65 lat lub powyżej oraz 104 pozostałe osoby.

Z podprogramu 2021 Plus skorzystało 9 rodzin z Ukrainy. Łączna liczba osób w rodzinach wyniosła 23 obywateli Ukrainy, w tym 15 kobiet oraz 8 mężczyzn. Przy podziale wiekowym wartości wyglądały następująco: 13 osób w wieku 15 lat lub poniżej, 1 osoba w wieku 65 lat lub powyżej oraz 9 pozostałych osób.

Rozdział: 85295 pozostała działalność obejmuje wydatki między innymi na realizację zadań z zakresu Klubu Integracji Społecznej w Łebie. Wykonanie planu w tym zakresie zamknęło się kwotą 66.323,26 zł. Wydatki obejmowały obsługę głównie spotkań i warsztatów z psychologiem i indywidualne rozmowy klientów KIS-u z psychologiem oraz innych działań towarzyszących.

Dział: 853 Pozostałe działania w zakresie polityki społecznej

Rozdział: 85395 pozostała działalność w zakresie polityki społecznej obejmuje wydatki na realizację zadań z zakresu ustawy o pomocy obywatelom Ukrainy w związku z konfliktem zbrojnym na terytorium tego państwa, a konkretnie wydatki związane z realizacją wypłaty jednorazowego świadczenia 300 zł. Świadczenie to przyznano na podstawie 22 wniosków na kwotę 6.600 zł., pozostałe wydatki w wysokości 120,00 zł obejmowały koszty związane z obsługą realizacji tego zadania. To zadanie jest całkowicie sfinansowane z Funduszu Pomocy. Wykonanie stanowi 100% planu.

Dział: 855 RODZINA

Rozdział: 85502 ŚWIADCZENIA RODZINNE, świadczenia z funduszu alimentacyjnego oraz składki na ubezpieczenia emerytalne i rentowe z ubezpieczenia społecznego. Ogółem z zadań zleconych i własnych wydatkowano kwotę 1.776.951,79 zł z tym, że na wypłatę świadczeń 1677.419,55 zł co stanowi 94% dotacji a pozostałe 3 % dotacji przeznaczono na koszty obsługi tych świadczeń i jest to kwota 46.598,15 zł (w tym 868,38 zł koszt licencji za program świadczenia wychowawcze) oraz dofinansowanie zadania ze środków własnych w kwocie 52.934,09 zł. Wydatki związane z udzielaniem pomocy z Funduszu Pomocowego dla obywateli Ukrainy w związku z konfliktem zbrojnym na terytorium tego państwa wyniosły 60.407,76 zł.

Świadczenia rodzinne obejmują:

Lp.	Wyszczególnienie	Wydatki na świadczenia rodzinne z wył. św. z art. 5 ust.3		Wydatki na świadczenia rodzinne z wył. św. z art. 5 ust.3 (tzw. „złotówka za złotówkę”)	
		kwota	Liczba świadczeń	kwota	Liczba świadczeń
1.	Zasiłki rodzinne	100.005	859	4.121,73	48
1.1.	Zasiłki rodzinne Ukraina	19348	166	0	0
2.	Zasiłki pielęgnacyjne	339.948	1575	X	X
2.1	Zasiłek pielęgnacyjny- Ukraina	2159,00	10	x	x
3.	Świadczenia pielęgnacyjne	880.469	371	X	X
3.1.	świadczenia pielęgnacyjne -Ukraina	17.206	7		
4.	Specjalny zasiłek opiekuńczy	X	X	X	X
5.	Jednorazowa zapomoga z tyt. urodzenia tzw. becikowe	8.000	8	X	X
5.1.	Jednorazowa zapomoga z tyt. urodzenia tzw. Becikowe- Ukraina	1.000	1	x	x
6.	Zasiłek dla opiekuna	X	X	X	X
7.	Świadczenie z funduszu alimentacyjnego	112.367	247	7.574,68	20
8.	Składki na ubezpiecz. społ. za osoby otrzym. ŚP,ZDO,SZO.	140.249	231	X	X
8.1.	Składki na ubezpiecz. społ. za osoby otrzym. ŚP,ZDO,SZO.- Ukraina	4.735	7	x	x
9.	Świadczenia rodzicielskie	22.598	24	X	X
9.1.	Świadczenia rodzicielskie	9.065	10	x	x
DODATKI DO ZASIŁKÓW RODZINNYCH					
7.	urodzenia dziecka	1.000	1	X	X
7.1.	urodzenia dziecka-Ukraina	1.000	1		
8.	opieka nad dzieckiem w okresie korzystania z urlopu wychowawczego	12.800	32	X	X

9.	samotnego wychowywania dziecka	16.626	82	X	X
9.1.	samotnego wychowywania dziecka-Ukraina	2.702	14	x	x
10.	kształcenia i rehabilitacji dziecka niepełnosprawnego	4.800	46	X	X
11.	rozpoczęcia roku szkolnego	4.500	45	211,70	36
11.1.	rozpoczęcia roku szkolnego – Ukraina	400	4	x	x
12.	podjęcia przez dziecko nauki w szkole poza miejscem zamieszkania	12.960	184	X	X
12.1.	podjęcia przez dziecko nauki w szkole poza miejscem zamieszkania - Ukraina	552	8	x	x
13.	wychowywania dziecka w rodzinie wielodzietnej	10.830	114	X	X
13.1.	wychowywania dziecka w rodzinie wielodzietnej- Ukraina	3.990	42	x	x

Od początku 2023 roku ze świadczeń rodzinnych korzystało 162 rodziny, natomiast fundusz alimentacyjny pobierało 23 osób. Ubezpieczeniem społecznym objęto 17 osób.

Koszt obsługi wiąże się w szczególności z zatrudnieniem 1 pracownika na 1 etacie. Obejmuje także koszt szkoleń, delegacji, zakupu licencji itp. ZUS i klienci zwrócili świadczenia z tyt. wypłacanych świadczeń rodzinnych w kwocie : 80305,65 zł z tym że kwotę 1669,71 zwrócono do budżetu państwa.

W 2023 roku z pomocy w ramach funduszu alimentacyjnego skorzystało 23 rodzin na kwotę 119.941,34 zł tj.267 świadczeń. Kwoty zwrócone przez dłużników z tytułu wypłaconych świadczeń z funduszu alimentacyjnego w tym okresie wyniosły 61.742,58 zł z tym, że 23.879,97 zł z tyt. odsetek. Kwotę 22.717,57 zł przekazano do budżetu państwa, a kwotę 15.145,04 zł, która stanowi dochody własne gminy zostały zwrócone do organu wierzyciela.

Na terenie gminy zamieszkuje 21 dłużników alimentacyjnych (zarówno z tyt. wypłaconych zaliczek alimentacyjnych jak i funduszu alimentacyjnego).

Stan należności na dzień 31.12.2023r. wyniósł 1.558.439 zł (FA)

Ze świadczeń rodzinnych korzystali również obywatele Ukrainy, którym nadany został status UKR. Łączna kwota udzielonej pomocy wyniosła 60.407.76 zł. Z zasiłków rodzinnych wraz z dodatkami skorzystało 11 rodzin, które otrzymały 235 świadczeń, zasiłek pielęgnacyjny i świadczenie pielęgnacyjne ze składkami ZUS przyznano 1 rodzinie trzyosobowej łącznie 7 świadczeń, jednej rodzinie przyznane zostało świadczenie rodzicielskie i Jednorazowa zapomoga z tyt. urodzenia dziecka tzw. becikowe.

Rozdział 85503 KARTA DUŻEJ RODZINY. Karty Dużej Rodziny wydawane są na podstawie uchwały nr 85 Rady Ministrów z dnia 27 maja 2014 r. (Dz. U. z 2023 r. 1426 z późn.zm.) w sprawie ustanowienia rządowego programu dla rodzin wielodzietnych, oraz Rozporządzenia Rady Ministrów z dnia 27 maja 2014 r. w sprawie szczegółowych warunków realizacji rządowego programu dla rodzin wielodzietnych Z tej formy pomocy w okresie od 01 stycznia 2023 do 31 grudnia 2023r. skorzystało 49 rodzin wielodzietnych, w tym:3 nowe rodziny wielodzietne, 35 rodzin składających się wyłącznie z rodziców.

Wydano 1 kartę dla nowego członka rodziny, 1 duplikat karty, 4 karty właścicielom, który był już posiadaczem i 3 kary tradycyjne jako druga forma karty.

W tym okresie wydano:

- 73 kart tradycyjnych;

- 71 kart elektronicznych;

Koszt tego rozdziału zamknął się kwotą 798,00 zł.

Rozdział 85504 WSPIERANIE RODZINY. Plan 72.685,00 zł Wykonanie 70.393,75 zł

Miejski Ośrodek Pomocy Społecznej w Łebie od 01 maja 2012 r. zatrudnia jednego asystenta rodziny. Koszt obsługi tego rozdziału obejmuje głównie koszty związane z zatrudnieniem, które na dzień 31.12.2023 r. zamknęły się kwotą 70.393,75 zł. Asystent rodziny obejmował swoimi działaniami 10 rodzin (21 dzieci). Dwie rodziny zakończyły współpracę z asystentem. Mimo zakończonej współpracy środowiska nadal są monitorowane.

Rozdział 85508 RODZINY ZASTĘPCZE. W okresie od stycznia do grudnia 2023 r. z tyt. zapewnienia opieki 4 małoletnim dzieciom , które zostały umieszczone w rodzinie zastępczej poniesiono koszty w kwocie 16.034,61 zł.

Rozdział 85513 UBEZPIECZENIE ZDROWOTNE Składki zdrowotne opłacane są za osoby pobierające świadczenia pielęgnacyjne, specjalny zasiłek dla opiekuna oraz zasiłek dla opiekuna na podstawie ustawy o świadczeniach rodzinnych. Wykonanie zadania związanego z opłacaniem składek na ubezpieczenie zdrowotne od świadczeniobiorców w/w świadczeń na dzień 31.12.2023r. wyniosły 23770,45 zł. W ramach tego zadania odprowadzono 108 składek, dla 17 klientów ośrodka. Jest to zadanie zlecone finansowane z budżetu Wojewody.

Dział: 853 POZOSTAŁA DZIAŁALNOŚĆ

Dział: 853 POZOSTAŁA ZADANIA W ZAKRESIE POLITYKI SPOŁECZNEJ

Rozdział: 85395 pozostałe zadania w zakresie polityki społecznej obejmuje wydatki między innymi na realizację zadań z zakresu przyznawania i wypłacania dodatków węglowych i dodatków z tytułu innych źródeł. Dodatki węglowe wypłacono na kwotę 18.360,00 zł.. Dodatki dla gospodarstw domowych z tytułu wykorzystywania innych źródeł: pelet drzewny lub inny rodzaj biomasy, drewno kawałkowe, gaz LPG 1 na kwotę 500 zł, olej opałowy na łączna kwota wydatków na wypłatę świadczeń dla gospodarstw domowych wyniosła 4040,00 zł. Dodatki na energię elektryczną wypłacono na kwotę 52.020,00 zł. Zadania wynikające z ustawy z dnia 15 grudnia 2022 r. o szczególnej ochronie niektórych odbiorców paliw gazowych w 2023 r. w związku z sytuacją na rynku gazu realizowane w okresie od stycznia do grudnia 2023 r. z pomocy skorzystało 11 rodzin na kwotę ogólną 4 706,40zł. Wypłacono łącznie 15 świadczeń DG w tym dla: dla gospodarstwa prowadzonego przez osobę samotną – 12 DG w kwocie – 3456,98 zł dla gospodarstwa domowego wieloosobowego - 3 DG w kwocie – 1249,42 zł. Rozliczono koszty wypłacania w wysokości 2% - w kwocie 94,13 zł . Koszty wypłacania 2% - 94,13 zł. Ogólna kwota rozliczenia DG –4800,53zł

**Inne zadania wykonywane przez MOPS w Łebie,
nie uwzględnione w planie finansowym Ośrodka**

Dział: 854 Edukacyjna opieka wychowawcza

Rozdział: 85415 Pomoc materialna dla uczniów.

Plan: /** **Budżet Gminy Miejskiej Łeba** Wykonanie: **7.596,00 zł**

Burmistrz Miasta Łeby przyznał decyzje na stypendia na pomoc materialną dla 7 stypendystom (30 stypendia) na ogólną kwotę 7.596,00 zł z tego środki z budżetu Wojewody w kwocie 6.076,80 zł oraz środki z budżetu Gminy w kwocie 1.519,20 zł.

****/ Środki na wypłatę stypendiów odzwierciedla plan finansowy Gminy Miejskiej Łeba.**

Główna Księgowa
Miejskiego Ośrodka Pomocy Społecznej
w Łebie
Piasecka
mgr Anetta Piasecka

Kierownik
Miejskiego Ośrodka Pomocy Społecznej
w Łebie
Kzepka
mgr Lucyna Kzepka

Sprawozdanie z wykonania planu finansowego
Szkoły Podstawowej im .A. Mickiewicza za okres
od 01.01.2023 do 31.12.2023 r.

Szkoła Podstawowa działa zgodnie z arkuszem organizacyjnym zatwierdzonym przez Burmistrza Miasta Łeby na rok szkolny 2022/2023 wraz z aneksami nr 1, nr 2 , nr 3, nr 4, nr 5, nr 6 oraz na rok szkolny 2023/2024 wraz z aneksami nr 1, nr 2, nr 3.

1/Tygodniowa liczba godzin zajęć dydaktyczno-wychowawczych obowiązkowych i nadobowiązkowych w Szkole Podstawowej w I półroczu wyniosła 890,82 godzin, w II półroczu wyniosła 872,18 godzin.

2/Liczba oddziałów prowadzonych przez szkołę w I półroczu 2023 r. :

- 15 oddziałów szkoła podstawowa,
- 3 oddziały przedszkolne,

Liczba oddziałów prowadzonych przez szkołę w II półroczu 2023 r. :

- 14 oddziałów szkoła podstawowa,
- 3 oddziały przedszkolne.

Ogólna liczba uczniów w SP w 2023 roku wyniosła 288/ stan na 31 grudnia 2023 r./

- szkoła podstawowa- 231 uczniów, w tym 49 to uczniowie z Gminy Wicko, oraz 29 dzieci z Ukrainy
- oddziały przedszkolne – 57 wychowanków, w tym 9 dzieci z Ukrainy i 14 dzieci z gminy Wicko.

3/Przeciętna liczba zatrudnionych pracowników w jednostce wyniosła w 2023 r. – 62,10 etatów.

4/ Nauczaniem indywidualnym w I i w II półroczu został objęty 1 uczeń , który posiada orzeczenie o potrzebie kształcenia indywidualnego w wymiarze 10 godzin tygodniowo w I półroczu i 12 godzin tygodniowo w II półroczu.

5/ Uczniom o specjalnych potrzebach edukacyjnych zapewniono w I półroczu udział w zajęciach rewalidacyjnych w wymiarze 28 godzin tygodniowo dla 14 uczniów, w tym 2 dzieci z oddziału przedszkolnego i pomoc psychologiczno-pedagogiczną w wymiarze 25 godzin tygodniowo dla 68 uczniów. W II półroczu w zajęciach rewalidacyjnych uczestniczyło 11 uczniów, w tym 1 dziecko z oddziału przedszkolnego w wymiarze 22 godz. tygodniowo, w pomocy psychologiczno-pedagogicznej brało udział 42 uczniów w wymiarze 24 godzin tygodniowo.

W zajęciach integracji sensorycznej uczestniczyło w I półroczu 8 uczniów, w II półroczu 6 uczniów.

Orzeczenie o potrzebie kształcenia specjalnego posiadało w I półroczu 16 uczniów, w tym 2 dzieci z oddziałów przedszkolnych, 68 uczniów posiadało opinię PPP w Lęborku. Natomiast w II półroczu orzeczenie to posiadało 11 uczniów, w tym 1 dziecko z oddziałów przedszkolnych 42 uczniów posiadało opinię PPP w Lęborku.

W zajęciach korekcyjno-kompensacyjnych w I półroczu uczestniczyło 20 uczniów, a w zajęciach logopedycznych 90 uczniów, w tym 33 dzieci z oddziałów przedszkolnych. W II półroczu w zajęciach tych uczestniczyło 29 uczniów, w zajęciach logopedycznych uczestniczyło 70 uczniów, w tym 27 dzieci z oddziałów przedszkolnych.

W zajęciach dydaktyczno-wyrównawczych w I półroczu uczestniczyło 78 uczniów, natomiast w II półroczu 109 uczniów.

6/ Uczniowie w ramach świetlicy socjoterapeutycznej mieli możliwość rozwijania swoich uzdolnień w kołach przedmiotowych i zainteresowań: chóru szkolnego, gry w szachy, zajęciach zespołu muzycznego, rytmiki i zajęć sportowych. Uczniowie potrzebujący wsparcia uczestniczyli także w zajęciach z logopedą, psychologiem i pedagogiem. W zajęciach tych uczestniczyło w I półroczu 191 uczniów natomiast w II półroczu 225 uczniów. W 2023 roku zajęcia te były finansowane z środków KRPA.

7/ Dla uczniów klas VII i VIII prowadzono w I półroczu zajęcia z doradztwa zawodowego w wymiarze 2,12 godzin tygodniowo, w II półroczu zajęcia nie były prowadzone.

8/ W ramach zadań opiekuńczych szkoła zapewniała wszystkim chętnym uczniom możliwość korzystania z jednego posiłku w ciągu dnia.

Przeciętna liczba wydawanych codziennie obiadów w 2023 r. wyniosła 164.

Szkoła uczestniczyła w „Programie dla szkół”, w którym uczniowie klas I-V otrzymywali owoce, warzywa i mleko dwa razy w tygodniu. Liczba uczniów uczestniczących w tym programie wyniosła w I półroczu 160, w II półroczu 149.

9/ W celu zapewnienia opieki przed i po lekcjach świetlica szkolna w budynku organizowała zajęcia w godz. 7.00 – 16:00.

Liczba uczniów korzystających ze świetlicy szkolnej wyniosła w I półroczu 105 uczniów, natomiast w II półroczu 118 uczniów.

Wykonanie planu w poszczególnych rozdziałach budżetowych przedstawiało się następująco:

Dział 801- Oświata i wychowanie

Rozdział 80101- Szkoły Podstawowe

§	Wyszczególnienie	Plan na 2023 r.	Wykonanie za 2023 r.	%
3020	Wydatki osobowe niezaliczone do wynagrodzeń	137.029,00	137.027,87	100,0
3040	Nagrody o charakterze szczególnym niezaliczone do wynagrodzeń	30.487,05	29.362,50	96,3
3240	Stypendia dla uczniów	7.800,00	7.800,00	100,0
4010	Wynagrodzenia osobowe pracowników	1.096.142,00	1.079.554,92	98,5
4040	Dodatkowe wynagrodzenie roczne	69.965,00	69.963,58	100,0
4110	Składki na ubezpieczenia społeczne	590.467,00	589.847,35	99,9

4120	Składki na Fundusz Pracy oraz Fundusz Solidarnościowy	54.868,00	50.497,91	92,0
4170	Wynagrodzenia bezosobowe	22.800,00	22.800,00	100,0
4210	Zakup materiałów i wyposażenia	92.210,00	90.756,45	98,4
4240	Zakup środków dydaktycznych i książek	65.000,00	64.921,41	99,9
4260	Zakup energii	467.112,00	358.447,93	76,7
4270	Zakup usług remontowych	102.997,00	8.317,23	8,08
4280	Zakup usług zdrowotnych	8.529,00	7.333,00	86,0
4300	Zakup usług pozostałych	142.607,00	133.974,77	93,9
4360	Opłaty z tytułu zakupu usług telekomunikacyjnych	3.947,00	3.467,75	87,9
4410	Podróże służbowe, krajowe	4.200,00	4.187,40	99,7
4430	Różne opłaty i składki	15.734,00	15.734,00	100,0
4440	Odpisy na zakł. fundusz świadczeń socjalnych	127.465,00	127.465,00	100,0
4480	Podatek od nieruchomości	8.548,00	8.547,50	100,0
4700	Szkolenia pracowników niebędących członkami korpusu służby cywilnej	2.027,00	2.027,00	100,0
4790	Wynagrodzenia osobowe nauczycieli	2.037.497,00	2.034.158,93	99,8
4800	Dodatkowe wynagrodzenie roczne nauczycieli	162.467,00	162.466,80	100,0
6050	Wydatki inwestycyjne jednostek budżetowych	358.000,00	351.803,11	98,3
	OGÓŁEM	5.607.898,05	5.360.462,50	95,6

Dział 801- Oświata i wychowanie**Rozdział 80103-Oddziały przedszkolne w szkołach podstawowych**

§	Wyszczególnienie	Plan na 2023 r.	Wykonanie za 2023 r.	%
3020	Wydatki osobowe niezaliczone do wynagrodzeń	11.210,00	11.208,38	100,0
3040	Nagrody o charakterze szczególnym niezaliczone do wynagrodzeń	3.319,00	3.318,75	100,0
4010	Wynagrodzenia osobowe pracowników	52.259,00	52.197,91	99,9
4040	Dodatkowe wynagrodzenie roczne	3.330,00	3.300,00	99,1
4110	Składki na ubezpieczenia społeczne	39.880,00	39.869,59	100,0
4120	Składki na Fundusz Pracy oraz Fundusz Solidarnościowy	5.552,00	5.550,65	100,0
4210	Zakup materiałów i wyposażenia	10.114,00	10.114,00	100,0
4240	Zakup środków dydaktycznych i książek	2.000,00	2.000,00	100,0
4440	Odpisy na zakł. fundusz świadczeń socjalnych	10.263,00	10.263,00	100,0
4790	Wynagrodzenia osobowe nauczycieli	151.297,00	151.104,10	99,9
4800	Dodatkowe wynagrodzenie roczne nauczycieli	12.772,00	12.771,05	100,0
	OGÓLEM	301.996,00	301.697,52	99,9

Dział 801 – Oświata i wychowanie
Rozdział 80107- Świetlice szkolne

§	Wyszczególnienie	Plan na 2023 r.	Wykonanie za 2023 r.	%
3020	Wydatki osobowe niezaliczone do wynagrodzeń	10.160,00	10.156,00	100,0
3040	Nagrody o charakterze szczególnym niezaliczone do wynagrodzeń	2.250,00	2.250,00	100,0
4110	Składki na ubezpieczenia społeczne	23.518,00	23.235,68	98,8
4120	Składki na Fundusz Pracy oraz Fundusz Solidarnościowy	3.353,00	3.311,65	98,8
4210	Zakup materiałów i wyposażenia	3.418,00	3.414,00	99,9
4440	Odpisy na zakł. fundusz świadczeń socjalnych	7.242,00	7.242,00	100,0
4790	Wynagrodzenia osobowe nauczycieli	122.770,00	122.371,35	99,7
4800	Dodatkowe wynagrodzenie roczne nauczycieli	9.882,00	9.881,80	100,0
	OGÓŁEM	182.593,00	181.862,48	99,6

Dział 801- Oświata i wychowanie
Rozdział 80146- Doksztalcanie i doskonalenie nauczycieli

§	Wyszczególnienie	Plan na 2023 r.	Wykonanie za 2023 r.	%
4300	Zakup usług pozostałych	30.450,00	30.443,16	100,0
	Ogółem	30.450,00	30.443,16	100,0

Dział 801- Oświata i wychowanie**Rozdział 80148- Stołówki szkolne i przedszkolne**

§	Wyszczególnienie	Plan na 2023 r.	Wykonanie za 2023 r.	%
4010	Wynagrodzenia osobowe pracowników	137.037,00	137.004,27	100,0
4040	Dodatkowe wynagrodzenie roczne	10.676,00	10.675,04	100,0
4110	Składki na ubezpieczenia społeczne	25.387,00	24.997,80	98,5
4120	Składki na Fundusz Pracy oraz Fundusz Solidarnościowy	3.546,00	3.487,51	98,4
4210	Zakup materiałów i wyposażenia	2.830,00	2.812,37	99,4
4220	Zakup środków żywności	182.573,00	143.632,01	78,7
4260	Zakup energii	39.927,00	30.493,76	76,4
4300	Zakup usług pozostałych	4.712,00	4.706,36	99,9
4440	Odpisy na zakł. fundusz świadczeń socjalnych	6.559,00	6.559,00	100,0
	OGÓLEM	413.247,00	364.368,12	88,2

Dział 801- Oświata i wychowanie**Rozdział 80149 - Realizacja zadań wymagających stosowania specjalnej organizacji nauki i metod pracy dla dzieci w przedszkolach, oddziałach przedszkolnych w szkołach podstawowych i innych formach wychowania przedszkolnego**

§	Wyszczególnienie	Plan na 2023 r.	Wykonanie za 2023 r.	%
3020	Wydatki osobowe niezaliczone do wynagrodzeń	8.802,00	8.792,61	99,9
3040	Nagrody o charakterze szczególnym niezaliczone do wynagrodzeń	1.125,00	1.125,00	100,00
4110	Składki na ubezpieczenia społeczne	23.433,00	23.412,21	99,9

4120	Składki na Fundusz Pracy oraz Fundusz Solidarnościowy	727,00	690,18	94,9
4440	Odpisy na zakł. fundusz świadczeń socjalnych	5.530,00	5.530,00	100,0
4790	Wynagrodzenia osobowe nauczycieli	119.000,00	118.954,69	100,0
4800	Dodatkowe wynagrodzenie roczne nauczycieli	9.600,00	9.580,00	99,8
	OGÓLEM	168.217,00	168.084,69	99,9

Dział 801- Oświata i wychowanie

Rozdział 80150-Realizacja zadań wymagających stosowania specjalnej organizacji nauki i metod pracy dla dzieci i młodzieży w szkołach podstawowych

§	Wyszczególnienie	Plan na 2023 r.	Wykonanie za 2023 r.	%
3020	Wydatki osobowe niezaliczone do wynagrodzeń	32.495,00	32.493,40	100,0
3040	Nagrody o charakterze szczególnym niezaliczone do wynagrodzeń	6.694,00	6.693,75	100,0
4110	Składki na ubezpieczenia społeczne	80.791,00	77.783,39	96,3
4120	Składki na Fundusz Pracy oraz Fundusz Solidarnościowy	5.027,00	4.853,48	96,5
4440	Odpisy na zakł. fundusz świadczeń socjalnych	22.521,00	22.521,00	100,0
4790	Wpłaty na PPK finansowane przez podmiot zatrudniający	422.340,00	411.723,24	97,5
4800	Dodatkowe wynagrodzenie roczne nauczycieli	25.857,00	25.477,31	98,5
	OGÓLEM	595.725,00	581.545,57	97,6

Dział 801- Oświata i wychowanie**Rozdział 80153- Zapewnienie uczniom prawa do bezpłatnego dostępu do podręczników, materiałów edukacyjnych lub materiałów ćwiczeniowych**

§	Wyszczególnienie	Plan na 2023 r.	Wykonanie za 2023 r.	%
4210	Zakup materiałów i wyposażenia	292,00	285,00	97,6
4240	Zakup środków dydaktycznych i książek	29.165,00	28.532,26	97,8
	OGÓLEM	29.457,00	28.817,26	97,8

Dział 801 –Oświata i wychowanie**Rozdział 80195 - Pozostała działalność**

§	Wyszczególnienie	Plan na 2023 r.	Wykonanie za 2023 r.	%
4440	Odpisy na zakł. fundusz świadczeń socjalnych	79.950,00	79.950,00	100,0

Dział 801 –Oświata i wychowanie**Rozdział 80195 - Pozostała działalność/- wycieczki w ramach programu” Poznaj Polskę”/**

§	Wyszczególnienie	Plan na 2023 r.	Wykonanie za 2023 r.	%
4300	Zakup usług pozostałych	28.589,00	26.294,95	92,0

Dział 801 –Oświata i wychowanie**Rozdział 80195 - Pozostała działalność- Fundusz Pomocy dla obywateli Ukrainy**

§	Wyszczególnienie	Plan na 2023 r.	Wykonanie za 2023 r.	%
4350	Zakup towarów w związku z pomocą obywatelom Ukrainy	24.516,51	18.210,06	74,3

4370	Zakup usług związanych z pomocą obywatelom Ukrainy	37.434,00	19.228,50	51,4
4740	Wynagrodzenia i uposażenia wypłacane w związku z pomocą obywatelom Ukrainy	260.139,00	173.918,66	66,9
4750	Wynagrodzenia nauczycieli wypłacane w związku z pomocą obywatelom Ukrainy	239.000,00	133.390,83	55,8
4850	Składki i inne pochodne od wynagrodzeń pracowników wypłacanych w związku z pomocą obywatelom Ukrainy	107.600,00	61.901,92	57,5
4860	Pozostałe wydatki bieżące na zadania związane z pomocą obywatelom Ukrainy	132.441,00	59.083,10	44,6
	OGÓLEM	801.130,51	465.733,07	58,1

Dział 853—Pozostałe zadania w zakresie polityki społecznej**Rozdział 85395- Pozostała działalność-Pomorskie Żagle Wiedzy w dorzeczu Łeby**

§	Wyszczególnienie	Plan na 2023 r.	Wykonanie za 2023 r.	%
4017	Wynagrodzenia osobowe pracowników	3.203,00	3.199,44	99,9
4019	Wynagrodzenia osobowe pracowników	377,00	376,56	99,9
4117	Składki na ubezpieczenia społeczne	4.724,00	4.710,45	99,7
4119	Składki na ubezpieczenia społeczne	555,00	554,39	99,9
4127	Składki na Fundusz Pracy oraz Fundusz Solidarnościowy	854,00	853,04	99,9
4129	Składki na Fundusz Pracy oraz Fundusz Solidarnościowy	101,00	100,30	99,4
4177	Wynagrodzenia bezosobowe	7.856,00	7.855,47	100,0
4179	Wynagrodzenia bezosobowe	925,00	924,53	99,9
4227	Zakup środków żywności	658,00	652,40	99,1
4229	Zakup środków żywności	77,00	76,78	99,7

4307	Zakup usług pozostałych	12.513,00	12.512,38	100,0
4309	Zakup usług pozostałych	1.473,00	1.472,62	100,0
4797	Wynagrodzenia osobowe nauczycieli	24.203,00	24.202,87	100,0
4799	Wynagrodzenia osobowe nauczycieli	2.849,00	2.848,52	100,0
	OGÓŁEM	60.368,00	60.339,84	100,0

W 2023 r. w ramach prac remontowych wykonano :

- remont instalacji elektrycznej w budynku i w hali sportowej,
- remont oświetlenia zewnętrznego,
- wykonanie przyłącza elektrycznego,
- naprawę przyłącza do Orlika.

W ramach prac inwestycyjnych wykonano :

- wykonano prace budowlane na dachu hali sportowej,
- zapłacono za pełnienie nadzoru inwestycyjnego nad modernizacją pokrycia dachowego na budynku hali sportowej.

W 2023 r. w sposób ciągły dokonywano drobnych napraw i remontów bieżących głównie w zakresie podnoszenia bezpieczeństwa uczniów.

Systematycznie realizowano wszystkie rachunki związane z prawidłowym funkcjonowaniem placówki.

W szkole zakupiono materiały potrzebne do remontów wykonanych we własnym zakresie.

Wykonano okresowe przeglądy kotłów, kominów, ciągów wentylacyjnych, budynków, instalacji elektrycznej i gazowej.

W 2023 r. wykonano dochody w wysokości - 478.452,47 zł według następujących działów i rozdziałów budżetowych :

Rozdział	Paragraf	Wyszczególnienie paragrafów	Plan dochodów na 2023 rok	Wykonanie za 2023 r.	%
80101	0610	Wpływy z opłat egzaminacyjnych oraz opłat za wydanie świadectw, dyplomów, zaświadczeń, certyfikatów i ich duplikatów		78,00	
80101	0690	Wpływy z różnych opłat / za wydanie duplikatów legitymacji szkolnych /		144,00	
80101	0750	Wpływy z najmu i dzierżawy składników majątkowych Skarbu Państwa, jedn.	200 000,00	233.576,50	116,8

		samorządu terytorialnego / wynajem hali sportowej , sali gimnastycznej parkingów/			
80101	0920	Wpływy z pozostałych odsetek		9.498,00	
80101	0970	Wpływy z różnych dochodów / z tytułu wynagrodzenia dla płatnika, refundacja za wynagrodzenie pracowników - PUP	1.200,00	45.817,97	3.818,2
80103	0660	Wpływy z opłat za korzystanie z wychowania przedszkolnego	5.000,00	4.867,00	97,3
80103	0670	Wpływy z opłat za korzystanie z żywienia w jednostkach realizujących zadania z zakresu wychowania przedszkolnego	64.410,00	40.014,00	62,1
80148	0830	Wpływy z usług /sprzedaż obiadów/	139.500,00	136.468,00	97,8
80195	0970	Wpływy z różnych dochodów / z tytułu programu-Poznaj Polskę"		7.989,00	
		OGÓLEM	410.110,00	478.452,47	142,2

Stan należności na 31.12.2023 r. wynosił : 37.761,62 zł, w tym zaległości – 21.672,77 zł.

Na dzień 31.12.2023r. szkoła nie posiadała zobowiązań wymagalnych.

Łeba, 21.02.2024 r.

GLÓWNY KSIĘGOWY

mgr Cecylia Zawadzka

DYREKTOR SZKOŁY

mgr Maciej Barański

**WYKONANIE PLANU FINANSOWEGO
MIEJSKIEJ BIBLIOTEKI PUBLICZNEJ W ŁEBIE
NA DZIEŃ 31.12.2023**

DOCHODY :

LP	DOCHODY	PLAN 2023	WYKONANIE 31.12.2023	% wykonania
I	DOTACJA PODSTAWOWA	545 000,00	545 000,00	100,00
II	DOTACJE CELOWE	143 750,00	136 818,13	95,18
1	Gmina Miejska Łeba	107 500,00	100 568,13	93,55
2	Biblioteka Narodowa	6 250,00	6 250,00	100,00
3	Fundacja ORLEN dla POMORZA	30 000,00	30 000,00	100,00
III	POZOSTAŁE PRZYCHODY OPERACYJNE	25 800,00	23 243,33	90,09
1	wpływy za wydruki	3 500,00	3 194,30	91,27
2	dzierżawy - zwrot opłaty za media	5 400,00	5 400,00	100,00
3	pozostałe wpływy w tym :	13 900,00	12 424,06	89,38
3a	wpływy z biletów	11 400,00	11 550,00	101,32
3b	darowizny		620,00	
4	przychody rzeczowe w tym :	3 000,00	2 224,97	74,16
4a	darowizny książek	3 000,00	2 224,97	74,16
IV	PRZYCHODY FINANSOWE	1 500,00	1 902,79	126,85
	RAZEM PRZYCHODY	716 050,00	706 964,25	98,73

Łeba , dnia 10.01.2024

Sporządził :

GŁÓWNY KSIĘGOWY
Elżbieta Szymańska

Zatwierdził :

DYREKTOR
Miejskiej Biblioteki Publicznej
w Łebie
Dorota Reszke

**WYKONANIE PLANU FINANSOWEGO
MIEJSKIEJ BIBLIOTEKI PUBLICZNEJ W ŁEBIE
NA DZIEŃ 31.12.2023**

WYDATKI

LP	KOSZTY	PLAN 2023	WYKONANIE 31.12.2023	% wykonania
I	WYNAGRODZENIA	464 890,60	465 973,27	100,23
1	wynagrodzenia osobowe	354 000,00	352 823,07	99,67
2	wynagrodzenia bezosobowe w tym :	35 460,00	37 167,00	104,81
	Z dotacji celowej Gminy Miejskiej Łeba	15 000,00	15 100,00	100,67
	Z darowizny Fundacji Orlen dla Pomorza	8 260,00	8 260,00	100,00
3	składki na ubezpieczenia społeczne	64 000,00	64 431,92	100,67
4	składki na Fundusz Pracy	2 500,00	2 576,68	103,07
5	świadczenia urlopowe	8 730,60	8 730,60	100,00
6	inne świadczenia na rzecz pracownika	200,00	244,00	122,00
II	ZUŻYCIE MATERIAŁÓW	60 750,00	57 084,99	93,97
1	imprezy kulturalne z tego :	10 400,00	7 290,87	70,10
1a	dotacja celowa Gminy Miejskiej Łeba	8 000,00	4 794,42	59,93
1b	wydarzenie biletowane	1 400,00	1 372,44	98,03
2	materiały plastyczne	1 000,00	1 385,72	138,57
3	artykuły biurowe	2 500,00	2 125,97	85,04
4	artykuły gospodarcze	1 000,00	1 338,43	133,84
5	księgozbiór w tym :	34 250,00	33 776,18	98,62
5a	dotacja Biblioteki Narodowej	6 250,00	6 250,00	100,00
5b	darowizny rzeczowe	3 000,00	2 224,97	74,16
6	zakup czasopism	9 500,00	9 588,08	100,93
7	pozostałe zużycie materiałów	2 100,00	1 579,74	75,23

III	ZUŻYCIE ENERGII	30 500,00	28 672,57	94,01
1	elektrycznej	15 000,00	14 709,97	98,07
2	cieplnej	15 000,00	13 751,49	91,68
3	wody	500,00	211,11	42,22
IV	USŁUGI OBCE	142 340,00	146 417,73	102,86
1	imprezy kulturalne w tym :	118 240,00	121 583,58	102,83
1a	dotacja celowa Gmina Łeba	84 500,00	80 593,44	95,38
	Dotacja celowa ORLEN dla POMORZA	21 740,00	21 740,00	100,00
1b	wydarzenie biletowane	10 000,00	10 120,13	101,20
2	komunalne	1 200,00	1 314,23	109,52
3	monitoring	1 300,00	1 298,88	99,91
4	naprawy, konserwacje i dozory techniczne,	19 000,00	19 648,92	103,42
5	bhp i p.poż	600,00	1 102,12	183,69
6	pozostałe	2 000,00	1 470,00	73,50
VI	OPLĄTY	3 500,00	3 346,49	95,61
1	bankowe	300,00	225,80	75,27
2	pocztowe w tym :	800,00	841,15	105,14
	z dotacji celowej		80,27	
	z wpływów za bilety		64,56	
3	telekomunikacyjne	2 400,00	2 279,54	94,98
VII	POZOSTAŁE	14 069,40	13 721,52	97,53
1	ubezpieczenia majątkowe	3 700,00	3 712,00	100,32
2	podróże służbowe	500,00	488,33	97,67
3	licencje i opłaty w tym :	6 500,00	6 164,17	94,83
3a	LIBRA NET	2 600,00	2 214,00	85,15
3b	dostęp do e-booków	2 800,00	2 535,00	90,54
4	pozostałe koszty	3 369,40	3 357,02	99,63
4a	w tym usługa inspektora ochrony danych	2 640,00	2 640,00	100,00
	RAZEM KOSZTY	716 050,00	715 216,57	99,88

**STAN ŚRODKÓW PIENIĘŻNYCH
MIEJSKIEJ BIBLIOTEKI PUBLICZNEJ W ŁEBIE
NA DZIEŃ 31.12.2023**

	stan na dzień 31.12.2022	stan na dzień 31.12.2023
Środki pieniężne na rachunku bankowym	50 255,44	42 003,12
Środki pieniężne w kasie	0,00	0,00

Łeba, dnia 10.01.2024

Sporządził :

GŁÓWNY KSIĘGOWY
Elżbieta Szymańska

Zatwierdził :
DYREKTOR
Miejskiej Biblioteki Publicznej
w Łebie
Dorota Reszke

**STAN ZOBOWIĄZAŃ I NALEŻNOŚCI
MIEJSKIEJ BIBLIOTEKI PUBLICZNEJ W ŁEBIE
NA DZIEŃ 31.12.2023**

STAN NA DZIEŃ 31.12.2023	KWOTA
ZOBOWIĄZANIA Z TYTUŁU DOSTAW I USŁUG	2 069,60
NALEŻNOŚCI W tym :	568,61
skierowane na drogę sądową	568,61

Łeba , dnia 10.01.2024

Sporządził :

GŁÓWNY KSIĘGOWY
Elżbieta Szymańska

Zatwierdził:

DYREKTOR
Miejskiej Biblioteki Publicznej
w Łebie
Dorota Reszke

2023

BURMISTRZ MIASTA ŁEBY

INFORMACJA O STANIE MIENIA KOMUNALNEGO za rok 2023

Opracował
Grzegorz Kleina

Kierownik Referatu Gospodarki Komunalnej
Urzędu Miejskiego w Łebie

Podstawa prawna:

Informację o stanie mienia jednostki samorządu terytorialnego przedstawia zgodnie z wymogiem określonym w Art.267 ust.1 ustawy z dnia 27 sierpnia 2009 r. o finansach publicznych (t.j. Dz.U. z 2023 r. poz. 1270 z późn.zm.) w terminie do dnia 31 marca roku następującego po roku budżetowym.

Zgodnie z wymogiem określonym w Art.267 ust.1 pkt 3 w/w ustawy Informacja o stanie mienia zawiera:

- a) dane dotyczące przysługujących jednostce samorządu terytorialnego praw własności,
- b) dane dotyczące:
 - innych niż własność praw majątkowych, w tym w szczególności o ograniczonych prawach rzeczowych, użytkowaniu wieczystym, wierzytelnościach, udziałach w spółkach, akcjach,
 - posiadania,
- c) dane o zmianach w stanie mienia komunalnego, w zakresie określonym w lit. a i b, od dnia złożenia poprzedniej informacji,
- d) dane o dochodach uzyskanych z tytułu wykonywania prawa własności i innych praw majątkowych oraz z wykonywania posiadania,
- e) inne dane i informacje o zdarzeniach mających wpływ na stan mienia jednostki samorządu terytorialnego.

ZBIORCZA INFORMACJA DOTYCZĄCA PRAW MAJĄTKOWYCH GMINY MIEJSKIEJ ŁĘBA ZA ROK 2023

1. PRZYSŁUGUJĄCE GMINIE PRAWA WŁASNOŚCI

1.1 GMINNY ZASÓB NIERUCHOMOŚCI

LP	Użytek	Klasa	Powierzchnia *udział w 2023 [ha]	Powierzchnia w 2023 [ha]
1	B	-	2,6766	2,7380
2	Ba	-	1,9599	1,9599
3	Bi	-	26,2957	26,2957
4	Bp	-	7,6428	7,6428
5	Br	PsIV	0,0218	0,0218
6	Bz	-	9,042	9,0420
7	dr	-	60,7011	60,7011
8	Ls	-	101,5195	101,5195
9	Ls	LsVI	0,0362	0,0362
10	Lz	-	1,8541	1,8541
11	ł	łIV	36,8401	36,9495
12	ł	łV	5,7007	5,7007
13	ł	łVI	1,022	1,0220
14	N	-	11,0621	11,0621
15	Ps	PsIV	25,5289	25,5289
16	Ps	PsV	2,8709	2,8709
17	Ps	PsVI	0,4308	0,4308
18	R	RV	5,2157	5,2182
19	R	RVI	6,2847	6,2847
20	Ti	-	1,6845	1,6845

Dziennik Urzędowy Województwa Pomorskiego			- 85 -	1,2931	1,2931	2601
22	Tp	-		1,1232	1,1232	
23	Tr	-		1,4543	1,4543	
24	W	ŁIV		1,7127	1,7131	
25	W	ŁV		0,2021	0,2021	
26	W	ŁVI		0,0024	0,0024	
27	W	PsIV		1,1143	1,1143	
28	W	PsV		0,1000	0,1000	
29	W	RV		0,1652	0,1652	
30	W	RVI		0,2093	0,2093	
31	Wp	-		0,0009	0,0009	
32	Ws	-		0,0343	0,0343	
Suma [ha]:				315,8019	315,9756	

* Do gminnego zasobu nieruchomości należą nieruchomości, które stanowią przedmiot własności gminy i nie zostały oddane w użytkowanie wieczyste

1.1A NIERUCHOMOŚCI ODDANE W TRWAŁY ZARZĄD I UŻYTKOWANIE

TRWAŁY ZARZĄD :

L.p.	Nr działki	Obręb	Powierzchnia [ha]	Podstawa prawna	Posiadacz nieruchomości
1.	78/18	2	0,2115	Decyzja 05/2016 z dnia 01.09.2016	Szkoła Podstawowa w Łebie
2.	78/21	2	0,2367		
3.	236/16	2	0,0031		
4.	236/17	2	1,2044		
5.	240/74	2	0,3361		
6.	240/78	2	0,2112		

POZOSTAŁE:

L.p.	Nr działki	Obręb	Powierzchnia [ha]	Podstawa prawna	Posiadacz nieruchomości
1.	78/24	2	1,2537	Akt notarialny Rep. A.2756/2010 z 27.09.2010	Łebskie Towarzystwo Oświatowe (użytkowanie)
2.	57/6	1	0,3218	Umowa z dnia 16.02.2016 r. nowa umowa zawarta na okres do 17.08.2026	Miejska Biblioteka Publiczna (użytkowanie)
3.	365/89	2	1,3107	Umowa z dnia 05.09.2016 r. do 17.08.2026 r.	Port Jachtowy Sp. z o.o. (użytkowanie)
4.	914	1	2,4221	Decyzja b/n z 14.01.1982 r.	Spółka Wodna „Łeba”
5.	915	1	3,4317	Decyzja b/n z 14.01.1982 r.	Spółka Wodna „Łeba”
6.	3/3	2	0,0024	Decyzja b/n z dnia 15.05.1995 r.	Słowiński Park Narodowy
7.	341/4	2	0,1034	Decyzja nr 17/83 z 23.12.1983 r. zm. Decyzja b/n z 28.02.1986 r.	Spółka Wodna „Łeba”
8.	61 361/1 63/2 361/19 361/12 1/3 1/6 1/7 1/5 42 58/1 55/19 64/1 65/18 65/2	2 2 2 2 2 2 2 2 2 2 2 2 2 2 2	0,0921 0,0643 0,0189 0,1128 0,0405 0,0691 0,0034 0,0305 0,0199 0,2372 0,0865 0,0315 0,0314 0,1220 0,1222	Umowa z dnia 20.02.2018 r. na okres do 22.04.2028 r.	Port Jachtowy Sp. z o.o. (użytkowanie)

1.2 BUDYNKI**1.2.1 BUDYNKI MIESZKALNE****1.2.1.1 BUDYNKI MIESZKALNE Z LOKALAMI SOCJALNYMI**

L.p.	Nr inwentaryzacyjny	Nazwa	GRUPA	Nr działki	Obr.	KW	Jedn. Rejestrowa	Ulica	Nr ewid. Bud.	Rok budowy
1	2	3	4	5	6	7	8	9	10	11
1	1/93	Budynek socjalny	110	937/7	1	14792	G-721	Al. Św. Mikołaja 22	1339	2006
2	1/113	Budynek mieszkalny z lokalami socjalnymi	110	841/22	1	14791	G-394	Nowościńska 43	1843	2021

W tym lokale:

L.p.	Nr ewid. budynku	Ulica	Nr budynku	Nr lokalu	Pow. użytk. [m ²]	Skład lokalu
1	2	3	4	5	6	7
1.	1339	Al.św. Mikołaja	22	1	50,33	2 pokoje, kuchnia, przedpokój, łazienka z WC
2.	1339	Al.św. Mikołaja	22	2	63,35	3 pokoje, kuchnia, przedpokój, garderoba, łazienka z WC
3.	1339	Al.św. Mikołaja	22	3	26,94	1 pokój, przedpokój z aneksem kuchennym, łazienka z WC
4.	1339	Al.św. Mikołaja	22	4	26,94	1 pokój, przedpokój z aneksem kuchennym, łazienka z WC
5.	1339	Al.św. Mikołaja	22	5	47,44	2 pokoje, kuchnia, przedpokój, łazienka z WC
6.	1339	Al.św. Mikołaja	22	6	49,66	2 pokoje, kuchnia, przedpokój, garderoba, łazienka z WC
7.	1339	Al.św. Mikołaja	22	7	34,52	2 pokoje, przedpokój z aneksem kuchennym, łazienka z WC
8.	1339	Al.św. Mikołaja	22	8	25,94	1 pokój, przedpokój z aneksem kuchennym, łazienka z WC
9.	1339	Al.św. Mikołaja	22	9	26,95	1 pokój, kuchnia, przedpokój, łazienka z WC
10.	1339	Al.św. Mikołaja	22	10	38,80	2 pokoje, aneks kuchenny, łazienka z WC
11.	1339	Al.św. Mikołaja	22	11	51,53	2 pokoje, kuchnia, przedpokój, garderoba, łazienka z WC
12.	1339	Al.św. Mikołaja	22	12	49,62	2 pokoje, kuchnia, przedpokój, łazienka z WC
13.	1339	Al.św. Mikołaja	22	13	26,00	1 pokój, przedpokój, aneks kuchenny, łazienka z WC
14.	1339	Al.św. Mikołaja	22	14	34,56	2 pokoje, przedpokój z aneksem kuchennym, łazienka z WC
15.	1339	Al.św. Mikołaja	22	15	41,35	2 pokoje, kuchnia, przedpokój, garderoba, łazienka z WC
16.	1339	Al.św.	22	16	47,47	2 pokoje, kuchnia, przedpokój, łazienka z WC

17.	1843	Noweścińska	43	1	29,02	1 pokój, kuchnia, łazienka, przedpokój
18.	1843	Noweścińska	43	2	28,06	1 pokój, kuchnia, łazienka, przedpokój
19.	1843	Noweścińska	43	3	37,34	2 pokoje, kuchnia, łazienka, przedpokój
20.	1843	Noweścińska	43	4	37,34	2 pokoje, kuchnia, łazienka, przedpokój
21.	1843	Noweścińska	43	5	28,06	1 pokój, kuchnia, łazienka, przedpokój
22.	1843	Noweścińska	43	6	29,02	1 pokój, kuchnia, łazienka, przedpokój
23.	1843	Noweścińska	43	7	29,46	1 pokój, kuchnia, łazienka, przedpokój
24.	1843	Noweścińska	43	8	28,06	1 pokój, kuchnia, łazienka, przedpokój
25.	1843	Noweścińska	43	9	37,34	2 pokoje, kuchnia, łazienka, przedpokój
26.	1843	Noweścińska	43	10	69,72	3 pokoje, kuchnia, łazienka, przedpokój
27.	1843	Noweścińska	43	10	29,46	1 pokój, kuchnia, łazienka, przedpokój

1.2.1.2 BUDYNKI MIESZKALNE WSPÓLNOT MIESZKANIOWYCH Z UDZIAŁEM GMINY MIEJSKIEJ ŁĘBA

L.p.	Nr inwentaryzacyjny	Nazwa	GRUPA	Nr działki	Obrot.	KW	Jedn. Rejestrowa	Ulica	Nr ewid. Bud.	Rok budowy
1	2	3	4	5	6	7	8	9	10	11
1	1/51	Budynek socjalny (budynek z 15 lokalami) udział gminy: 597/1000	109	551/7	1	40714	G-410	Łąkowa 4	1281	
2	1/5	Budynek socjalny (d/Ośrodek Weterynarii) udział gminy: 198/1000	103	551/5	1	36423	G-942	Łąkowa 2	1282	
3	1/76	Budynek socjalny Udział gminy: 4841/10000	110	371/10	1	1836	G-315	Wspólna 4	761	1984

W tym lokale:

L.p.	Nr ewid. budynku	Ulica	Nr budynku	Nr lokalu	Pow. użytk. [m2]	Skład lokalu
1	2	3	4	5	6	7
1.	1282	Łąkowa	2	6	23,02	1 pokój, kuchnia, łazienka z WC, przedpokój
2.	1282	Łąkowa	2	8	34,05	1 pokój, kuchnia, łazienka z WC, przedpokój
3.	1282	Łąkowa	2	14	30,30	Pokój z aneksem kuchennym, pokój, przedpokój, łazienka z WC
4.	1281	Łąkowa	4	3	29,88	2 pokoje, kuchnia, przedpokój, łazienka z WC
5.	1281	Łąkowa	4	4	27,41	1 pokój z aneksem kuchennym, łazienka z WC
6.	1281	Łąkowa	4	5	32,25	2 pokoje, pokój z aneksem kuchennym, przedpokój, łazienka z WC
7.	1281	Łąkowa	4	8	33,91	1 pokój, pokój z aneksem kuchennym, przedpokój, łazienka z WC
8.	1281	Łąkowa	4	10	31,78	Pokój, pokój z aneksem kuchennym, przedpokój, łazienka z WC
8.	1281	Łąkowa	4	11	32,23	2 pokoje, kuchnia, łazienka z WC
10.	1281	Łąkowa	4	12	26,68	1 pokój z aneksem kuchennym, łazienka
11.	1281	Łąkowa	4	15a	22,87	1 pokój z aneksem kuchennym, przedpokój, łazienka z WC
12.	1281	Łąkowa	4	18	21,53	1 pokój z aneksem kuchennym, łazienka z WC

13.	761	Wspólna	4	2	- 88 59,03	2 pokoje, pokój z aneksem kuchennym, przedpokój, łazienka z WC	Poz. 2601
14.	761	Wspólna	4	3	55,44	2 pokoje, kuchnia, przedpokój, łazienka z WC	

1.2.1.3 BUDYNKI NIEMIESZKALNE Z LOKALAMI MIESZKALNYMI

L.p.	Nr inwentaryzacyjny	Nazwa	GRUPA	Nr działki	Obr.	KW	Jedn. Rejestrowa	Ulica	Nr ewid. Bud.	Rok budowy
1	2	3	4	5	6	7	8	9	10	11
1.	1/114	Budynek strażnicy OSP	109	1744	1	16056	G-730	10 Marca 3	1265	2022
2.	1/95	Budynek MOPS/Centrum Pomocy Rodzinie	105	1739	1	14792	G-721	Kościuszki	90	2019

W tym lokale:

L.p.	Nr ewid. budynku	Ulica	Nr budynku	Nr lokalu	Pow. użyt. [m ²]	Skład lokalu
1	2	3	4	5	6	7
1.	1409	Kościuszki	90	-	48,95	Mieszkanie kryzysowe 2 pokoje, przedpokój, kuchnia, łazienka
2.	1265	10 Marca	3	-	41,30	Stanowisko kierowania w zastępczym miejscu pracy Burmistrza

1.2.1.4 OBIEKTY/POMIESZCZENIA TYMCZASOWE

L.p.	Nr inwentaryzacyjny	Nazwa środka trwałego	GRUPA	Nr działki	Obr.	KW	Jedn. Rejestrowa	Ulica	Nr ewid. Bud.
1	2	3	4	7	8	9	10	11	12
1.		Kontenery mieszkalne - Al. św. Mikołaja 22 (5 szt.)		937/7	1			Al. św. Mikołaja 22	1772,1773, 1774,1775, 1776
2.		Kontenery mieszkalne (4 szt.)		934/1	1			Al. św. Mikołaja 22	1768,1769, 1770,1771

w tym pomieszczenia tymczasowe:

L.p.	Nr ewid. obiektu	Ulica	Nr posesji	Pow. zabud. [m ²]	Data budowy
1	2	3	4	5	6
1.	1772	Al. św. Mikołaja	22	15,0	2015
2.	1773	Al. św. Mikołaja	22	15,0	2015
3.	1774	Al. św. Mikołaja	22	15,0	2016
4.	1775	Al. św. Mikołaja	22	15,0	2016
5.	1776	Al. św. Mikołaja	22	15,0	2016
6.	1768	Al. św. Mikołaja	-	15,0	2017
7.	1769	Al. św. Mikołaja	-	15,0	2017

Dziennik Urzędowy Województwa Pomorskiego	8	1770	Al.św. Mikołaja	- 89 -	15,0	2017	Poz. 2601
	9.	1771	Al.św. Mikołaja	-	30,0	2017	

1.3 BUDYNKI UŻYTKOWE I BUDOWLE (Z WYŁĄCZENIEM INFRASTRUKTURY PODZIEMNEJ)

L.p.	Nr inwentarzowy	Nazwa środka trwałego	GRUPA	Nr działki	Obr.	KW	Jedn. Rejestrowa	Ulica	Nr ewid. Bud.
1	2	3	4	7	8	9	10	11	12
1	1/9	Budynek Urzędu Miasta	105	1739	1	14792	G-721	Kościuszki 90	5,6
	2/453		105						
	1/89		105						
2	1/35	Budynek Kina RY-BAK	107	329	2	15142	G-262	Morska 1	96,529
3	1/95	Budynek Centrum Pomocy Rodzinie (poz.1.2.1.3)	105	1739	1	14792	G-721	Kościuszki 90	1409
4	1/97	Budynek Centrum Informacji Turystycznej	105	1009/3	1	14791	G-394	Kościuszki 121	1663
5	1/87	Budynek gospodarczy	109	185/15	1	14792	G-721	1 Maja	1256
6	1/79	Budynek gospodarczy	109	202/4	1	14792	G-721	Kościuszki 67	891, 892 i 1428
7	1/90	Szalet Publiczny ul.10 Marca	109	157	1	14791	G-394	10 Marca	1295
8	1/11	Domek typu WIEŻYCA	109	240/10	2	15142	G-262	Dojazdowa	75
9	1/12	Domek typu WIEŻYCA	109	240/10	2	15142	G-262	Dojazdowa	76
10	1/13	Domek typu WIEŻYCA	109	240/10	2	15142	G-262	Dojazdowa	77
11	1/14	Domek typu WIEŻYCA	109	240/10	2	15142	G-262	Dojazdowa	78
12	1/17	Sanitariat plaża A	109	361/15	2	15142	G-262	wejście na plażę "A"	1308
13	1/23	Sanitariat plaża C	109	1/64	2	15142	G-262	wejście na plażę "C"	476
14	1/2	Obiekty plaży B - szalet	103	7/64	2	40251	G-180	Turystyczna	458
15	1/3	Pomieszczenie wypożyczalni	103	361/12	2	15142	G-262	wejście na plażę "A"	1508,1509
16	1/4	Pomieszczenie ratowników	103	361/12	2	15142	G-262	wejście na plażę "A"	1510
17	1/10	Budynek Administracyjno-Biurowy	105	61	2	15142	G-262	Leśna	118
18	1/7	Budynek magazyn	104	61	2	15142	G-262	Leśna	1039
19	1/52	Budynek handlowo-usługowy	109	58/1	2	15234	G-260	Leśna (przy wejściu na plażę)	1349
20	1/53	Budynek handlowo-usługowy	109	65/2	2	15142	G-262	wejście na plażę "C"	1521
21	1/15	Wiata stalowa	109	240/100	2	15142	G-262	Dojazdowa	b.n.
22	1/8	Budynek socjalno-magazynowo-warsztatowy	104	497	2	15142	G-262	Dojazdowa	799
23	1/27	Wiata magazynowa	104	240/101	2	15142	G-262	Dojazdowa	800,801
24	1/76	Budynek gospo-	-	364/13	1	23178	G-723	Sienkiewicza	927

Urządowy Województwa Pomorskiego				- 90 -					Poz. 2601
25	b/n	Szalet publiczny ul. Wojska Polskiego	-	55/19	2	15142	G-262	Wojska Polskiego	475
26	1/46	Stacja uzdatniania wody - Nowęcín - nakłady	-					Nowęcín	
	1/47		-						
	1/48		-						
	1/49		-						
	1/50		-						
	1/80		-						
	1/81		-						
	1/82		-						
27	1/31	Wiata przystankowa GAMA	-	6/4	1	15142	G-514	Plac Dworcowy	
28	1/96	Kapliczka przydrożna Św. Barbary	-	3/8	2	15234	G-230	ul. do Rąbki	
29	0/2	Cmentarz komunalny	-	845/6 845/9	1	16301	G-434	ul. Nowęcínska	
	0/1		-						
	2/94		-						
30	1/84	Kaplica cmentarna - nakłady	-	1685/4	1			ul. Nowęcínska	1215
31	2/423	Remont muru oporowego przy Kościele - nakłady	-	91	1			ul. Powstańców Warszawy	-
32	1/10	Budynek Administracyjno-Biurowy	105	61	2	15142	G-262	Ul. Leśna	118
33.		Budynek biurowy (policja)		1745	1	16056/5	G-730	Ul.10 Marca 5	1866
34.		Strażnica Ochotniczej Straży Pożarnej		1744	1	16056/5	G-730	Ul. 10 Marca 3	1265
35.		Budynek Przychodni POZ		1746	1	16056/5	G-730	Ul.10 Marca 7	1867

BUDYNKI ODDANE W ZARZĄD / UŻYTKOWANIE / TRWAŁY ZARZĄD

L.p.	Nr inwentarzowy	Nazwa środka trwałego	GRUPA	Nr działki	Obr	KW	Jedn. Rejestrowa	Ulica	Nr ewidencyjny budynku/ów
1	1/91	Budynek Centrum Obsługi Morskiego Ruchu Turystycznego	107	365/89	2	19019	G-284	Jachtowa	1140
2	1/37	ŁTO - Budynek Biurowo-Sztabowy	109	78/20	2	42016	G-572	Nadmorska 21	1048
3	1/40	ŁTO - Budynek koszarowy	109	78/20	2	42016	G-572	Nadmorska 21	1047
4	-	ŁTO - Schron	-	78/20	2	42016	G-572	Nadmorska 21	1046
5.	-	Budynek Szkoły Podstawowej	-	236/17	2	15142	G-421	Tysiąclecia 11	569
6.	-	Hala Sportowa	-	236/17	2	15142	G-421	Tysiąclecia 11a	575
7.	-	Budynek gospodarczy	-	236/17	2	15142	G-421	Tysiąclecia 11	524

Dziennik	Urządowy Województwa Pomorskiego	Łedowisko/Pokowisko	- - 9	240/78	2	41336	G-421	Tysiąclecia	1507	2601
9.	-	Szatkia z zapleczem sanitarnym	-	240/74	2	41336	G-421	Tysiąclecia	1506	
10.	-	Budynek Biblioteki Miejskiej	-	57/6	1	35155	G-907	11 Listopada 5a	10	

BUDYNKI WNIESIONE DO SPÓŁEK GMINNYCH

L.p.	Nr inwentarzowy	Nazwa środka trwałego	GRUPA	Nr działki	Obr	KW	Jedn. Rejestrowa	Ulica	Nr ewidencyjny budynku/ów
1	1/92	Budynek bosmanatu Portu Jachtowego	109	1/13	2	29153	G-430	Jachtowa 8	121

NAKŁADY NA OBCYCH ŚRODKACH TRWAŁYCH (BUDYNKI)

L.p.	Nr inwentarzowy	Nazwa środka trwałego (Pkt 1.3 poz.27)	GRUPA	Wartość nie zamortyzowana	Ulica
1	2		3	4	5
1	1/46	Budynek hall filtrów	101	547 662,02	Nowęcín, Łebska 49
2	1/49		104	2 648,80	Nowęcín, Łebska 49
3	1/47	Budynek kotłowni	101	4 748,18	Nowęcín, Łebska 49
4	1/48	Budynek chlorowni	101	36 783,57	Nowęcín, Łebska 49
5	1/50	Budynek socjalny	109	59 012,22	Nowęcín, Łebska 49
6	1/80	Budynek Fluorowni	101	3 313,38	Nowęcín, Łebska 49
7	1/81	Budynek Chlorowni	101	4 052,23	Nowęcín, Łebska 49
8	1/82	Budynek Socjalno-Techniczny	101	23 104,45	Nowęcín, Łebska 49

1.3 BUDOWLE POZOSTAŁE

1.3.1 BUDOWLE KOMUNIKACYJNE

DROGI ZALICZONE DO KATEGORII DRÓG GMINNYCH

Nr drogi	Nazwa ulicy	Nr drogi	Nazwa ulicy
104001 G	ul. 1 Maja	104032 G	ul. Parkowa
104002 G	ul. 10 Marca	104033 G	ul. Piastów
104003 G	ul. Abrahama	104034 G	ul. Piekarska
104004 G	ul. Bema	104035 G	ul. Piotra Wysockiego
104005 G	ul. Brzozowa	104036 G	ul. Piwna
104006 G	ul. Chełmońskiego	104037 G	ul. Pocztowa

104007G	ul. Chrobrego	104038 G	ul. Reja
104008 G	ul. Derdowskiego	104039 G	ul. Sienkiewicza
104009 G	ul. Do Rąbki	104040 G	ul. Sosnowa
104010 G	ul. Dojazdowa	104041 G	ul. Sportowa
104011G	ul. Emilii Plater	104042G	ul. Stefana Starzyńskiego
104012 G	ul. Eugeniusza Kwiatkowskiego	104043 G	ul. Sucharskiego
104013 G	ul. Grunwaldzka	104044 G	ul. Szkolna
104014 G	ul. Ignacego Paderewskiego	104045 G	ul. Teligi
104015 G	ul. Jachtowa	104046 G	ul. Tysiąclecia
104016 G	ul. Jagiellońska	104047 G	ul. Westerplatte
104017 G	ul. Kopernika	104048 G	ul. Władysława Grabskiego
104018G	ul. Kościelna	104049 G	ul. Wróblewskiego
104019 G	ul. Krotka	104050 G	ul. Wybrzeże
104020 G	ul. Kwiatowa	104051 G	ul. Zawiszy Czarnego
104021 G	ul. Leśna	104052 G	Ul. Zielona
104022G	ul. Łąkowa	104053G	Ul. Jaśminowa
104023 G	ul. Matejki	104054G	Ul. Kościuszki
104024 G	ul. Mickiewicza	104055G	Ul. 11 Listopada
104025 G	ul. Mieczysława Niedziałkowskiego	104056G	Ul. Nadmorska
104026 G	ul. Mieszka I	104057G	Ul. Nowościńska
104027G	ul. Morska	104058G	Ul. Plac Dworcowy
104028 G	ul. Na Ujściem	104059G	Ul. Powstańców Warszawy
104029 G	ul. Ogrodowa	104060G	Al. Św. Jakuba
104030G	ul. Okrzei	104061G	Ul. Turystyczna
104031 G	ul. Olszewskiego	104062G	Ul. Wojska Polskiego
		104064G	Al. Św. Mikołaja
		104063G	Ul. Topolowa

ULICE NIE ZALICZONE DOTYCHCZAS DO KATEGORII DRÓG PUBLICZNYCH

- ul. Wspólna
- ul. Wczasowa
- ul. Słowińska
- ul. Genewska
- droga wzdłuż zlikwidowanej JW3886 (przedłużenie Nadmorskiej)
- ul. Bałtycka
- ul. Miła
- ul. Spokojna
- ul. Pogodna

DROGI DOJAZDOWE

- droga wewnętrzna przy ul. Kościuszki 14
- łącznik pomiędzy ul. Szkolną a Wojska Polskiego
- droga wewnętrzna przy ul. Wojska Polskiego 17
- droga wewnętrzna przy OW „ZWAR”
- droga wewnętrzna przy OW „KORAL”
- droga wewnętrzna przy OW „CHEMAR”
- droga wewnętrzna – dojazd do stacji trafo przy OW. „Hutnik”
- droga wewnętrzna – przy OW „Interfer”
- droga wewnętrzna – dojazd do działki nr 87/6 obr.2
- droga wewnętrzna przy OW „Górnik”
- droga wewnętrzna przy ul. Brzozowej 17/17a
- droga wewnętrzna – dojazd do OW „LECH”
- droga wewnętrzna – dojazd do pensjonatu „GAJA”

- droga wewnętrzna – dojazd do posesji przy ul. Westerplatte 16a
- droga wewnętrzna – łącznik ul. Leśnej z Nadmorską
- droga wewnętrzna – dojazd do przystani KS „START”
- przedłużenie ul. Nadmorskiej (dojazd do gimnazjum),

OBIEKTY MOSTOWE W PASIE DRÓG PUBLICZNYCH I INNE

- most w ul. Kościuszki (JNI 35014873)
- most na rzece Łebie (JNI 35014872)
- most w Al. Św. Jakuba (JNI 31000082)
- kładka pieszo-rowerowa na rzece Chełst – przedłużenie ul. Dojazdowej (JNI 35014871)
- kładka piesza na Łabędzim Stawie
- kładka piesza na rzece Chełst – łącznik ul. Krótkiej z Pocztową
- kładka piesza na rzece Chełst – na przedłużeniu ul. Szkolnej
- przepust drogowy w ul. Grabskiego,
- przepust drogowy w ul. Wspólnej na Kanale Mielnickim

1.3.2 OBIEKTY SPORTOWO-REKREACYJNE:

- boisko przy ul. Jagiellońskiej
- kompleks boisk sportowych Orlik 2012
- boisko sportowe przy ul. Westerplatte
- place zabaw przy ul. Jagiellońskiej, Brzozowej, Kościuszki, Park Jana Pawła II, Park Misjonarzy Oblatów
- lodowisko-rolkowisko przy ul. Tysiąclecia
- siłownia zewnętrzna w Parku im. Jana Pawła II
- siłownia zewnętrzna przy zespole Orlik 2012
- siłownia zewnętrzna na Skwerze Misjonarzy Oblatów
- PZU „Trasa zdrowia” w parku leśnym przy ul. Wojska Polskiego
- Pump-Track przy ul. Kościuszki
- Skate-park przy ul. Tysiąclecia,

1.3.3 RUROCIĄGI I PRZEWODY

SIEĆ KANALIZACJI DESZCZOWEJ MIASTA ŁEBY /mb/

fi 800	fi 600	fi 500	fi 400	Fi 300	fi 250	fi 200	fi 150	fi 100
150	239	259	1515	2291	1244	1387	965	38

Wpusty kanalizacji deszczowej z przykanalikami - 597 szt.

Przepompownia wód deszczowych w ul. Jachtowej

Przepompownia wód deszczowych w rondzie w drodze 214

Przepompownia wód deszczowych przy ul. Mickiewicza

Przepompownia wód deszczowych przy ul. Łąkowej

Przepompownia wód deszczowych na przedłużeniu ul. Tysiąclecia

Przepompownia wód deszczowych przy ul. Abrahama

Przepompownia wód deszczowych w Parku Oblatów

SIEĆ WODOCIĄGOWA /mb/

fi 400	fi 300	fi 250	fi 225	Fi 200	fi 160	fi 150	fi 110	fi 100
2421	2142	1069	407	799,5	1508,5	2486,5	5.567,5	9386,5
fi 90	fi 80	fi 65	fi 50	Fi 40	fi 32	fi 25	fi 20	Fi15
110	1618,5	410,5	2718,8	479,4	3170	3947,1	4324,9	41,7

Elementy wyposażenia sieci.

Ujęcie wód podziemnych Łebieniec , sieć magistralna Łebieniec-Nowęcín, sieć rozdzielcza Nowęcín-Łebieniec-Szczenurze, stacja uzdatniania wody Nowęcín, pompownia II stopnia Nowęcín , zbiornik retencyjny:

- studnie S1, S2 i S3 o łącznej wydajności 520 m³/h (eksploatowane studnie S1 i S2 o wydajności 460 m³/h) z 2 pompami Grundfos SPA160 230 m³/g
 - rurociąg wody surowej Łebieniec-Nowęcín DN 250 6.122,5 mb,
 - rurociąg wody uzdatnionej Nowęcín-Łebieniec-Szczenurze DN 160 6.774,6 m DN 90 231 mb
 - zbiornik wyrównawczy 1000 m³,
 - budynki hali filtrów, administracyjno-socjalny, chlorowni z garażami i kotłowni,
 - agregat prądowórczy rezerwowy typ DST 1600 AGES 125 kVA,
 - węzeł stabilizacji i redukcji ciśnienia,
 - zespół filtracji ciśnieniowej – 4 kpl filtrów TBF100 Eurowater (Dania),
 - zbiornik ciśnieniowy ATLAS COPCO 250l,
 - sprężarka ATLAS Copco typ GA5 – 2 kpl
 - osuszacz powietrza sprężonego FD16
 - zestaw pompowy II stopnia – 6 kpl pomp GRUNDFOS ZH-CR/M5.90.2,
 - zestaw impregnacji antybakteryjnej –PROMINENT,
 - dmuchawy ELMO GAS PPO150-007,
 - pompa GRUNDFOS CLM 150-242 ,
 - osuszacz hali filtrów DST,
 - drogi z płyt betonowych przy studniach 1503 m²
- W/w majątek stanowi współwłasność Gminy Wicko i Gminy Miejskiej Łeba.

SIEĆ KANALIZACJI SANITARNEJ /mb/

Sieć kanalizacji grawitacyjnej

Fi 110	fi 160	Fi 200	Fi 225	Fi 250	Fi 300	Fi 315	Fi 400	Fi 500	RAZEM
182	1145	2161	3811	551	550	1.794	518	810	9.728

Sieć kanalizacji ciśnieniowej

Fi 63	fi 90	Fi 160	Fi 225	RAZEM
24	512	48	298	882

Przepompownie kanalizacyjne

- ul. Zielona
- ul. Wysockiego/Al.św. Jakuba
- ul. Bałtycka
- tereny nieurządzone w rejonie ul. Błękitnej

2. DANE DOTYCZĄCE PRZYSŁUGUJĄCYCH GMINIE INNYCH NIŻ WŁASNOŚĆ PRAW MAJĄTKOWYCH

2.1 UDZIAŁY W SPÓŁKACH , AKCJE

„Port Jachtowy w Łebie” – Spółka z o.o. – jednoosobowa spółka skarbu gminy z kapitałem zakładowym - **22.939.000 zł**

Przedsiębiorstwo Wodociągowe „Łeba-Wicko” – udziały **25.000 zł**

Słowińska Agencja Rozwoju Regionalnego – udziały **60.000 zł**

3. DANE O DOCHODACH UZYSKANYCH Z TYTUŁU WYKONYWANIA PRAWA WŁASNOŚCI INNYCH PRAW MAJĄTKOWYCH ORAZ Z WYKONYWANIA POSIADANIA

3.1 ZBIORCZE ZESTAWIENIE DOCHODÓW MAJĄTKOWYCH GMINY ZA LATA 2021- 2023.

Dochody z majątku gminy	2021		2022		2023	
	plan	wykonanie	plan	wykonanie	plan	wykonanie
opłaty za użytkowanie wieczyste nieruchomości	600 000	1 032 058	970 000	1 178 436	461 197	666 426
najem/dzierżawa składników majątku	1 322 000	1 873 017	1 790 000	2 109 160	1 800 000	1 873 353
wpływy z tytułu przekształcenia	260 000	296 982	300 000	335 816	1 000 000	1 306 767
wpływy ze zbycia majątku	1 329 992	1 264 060	11 370 276	39 465 797	210 000	207 105
Razem	3 511 992	4 466 117	14 430 276	43 089 209	3 471 197	4 053 652

3.2 ZBYCIE NIERUCHOMOŚCI W ROKU 2023

lp.	data	przedmiot sprzedaży	lokalizacja	działka	powierzchnia w m2	forma sprzedaży	cena netto w zł	cena brutto w zł
1	24.03.2023	nieruchomość gruntowa	łęba, obręb 2,	310/5	11	sprzedaż bezprzetargowa	20 000,00 zł	24 600,00 zł
2	22.05.2023	nieruchomość gruntowa	łęba, obręb 2, zaplecze ul. Kościuszki	368/1	24	sprzedaż bezprzetargowa (użytkowanie wieczyste na własność)	2 700,00 zł	2 700,00 zł
3	25.05.2023	nieruchomość gruntowa	łęba, obręb 1, 11 Listopada	102/11	20	sprzedaż bezprzetargowa (użytkowanie wieczyste na własność)	2 430,00 zł	2 430,00 zł
4	28.08.2023	nieruchomość gruntowa	łęba, obręb 2, ul. Tysiąclecia	223/3	902	sprzedaż bezprzetargowa	450 000,00 zł	553 500,00 zł
5	19.09.2023	nieruchomość gruntowa	łęba, obręb 1, ul. Pl. Dworcowy,	cze.36	89	sprzedaż bezprzetargowa	24 500,00 zł	24 500,00 zł
6	04.12.2023	nieruchomość gruntowa	łęba, obręb 1, Al. św. Jakuba	658/16	61	umowa zamiany	8 000,00 zł	9 840,00 zł

3.3 NABYCIE NIERUCHOMOŚCI W ROKU 2023

lp.	data	przedmiot sprzedaży	lokalizacja	działka	powierzchnia w m ²	forma sprzedaży	cena netto w zł	cena brutto w zł
1	24.02.2023	nieruchomość gruntowa	Łeba, obręb 1, ul. Grunwaldzka	22.mar	9	umowa kupna-sprzedaży	4 500,00 zł	4 500,00 zł
2	28.03.2023	nieruchomość gruntowa	Łeba, obręb 2, ul. Jachtowa	365/63, 365/64	925 m ² , 4658 m ²	nieodpłatne przekazanie	304 325,00 zł 1 532 482,00 zł	wartość zgodnie z wyceną
3	04.12.2023	nieruchomość gruntowa	Łeba, obręb 1, Al. św. Jakuba	658/14	66	umowa zamiany	9 000,00 zł	9 000,00 zł

3.4 PLANOWANE DOCHODY MAJĄTKOWE W 2024 r.

W roku 2024 w dziale 700 Rozdz.70005 „Gospodarka gruntami i nieruchomościami) planowane są następujące dochody:

- Wpływy z opłat za trwały zarząd, użytkowanie i służebności – 80.000 zł
- Wpływy z opłat z tytułu użytkowania wieczystego nieruchomości 1 020 000,00 zł
- Wpływy z najmu i dzierżaw – 1 500 000 zł
- Wpływy z pozostałych odsetek – 25 000 zł

3.5 PLANOWANE ZBYCIE NIERUCHOMOŚCI W ROKU 2024

Nr działki	Obręb	Lokalizacja	Powierzchnia	Orientacyjna wartość	Forma przekazania	Planowany termin sprzedaży
			/m ² /	w zł /netto/		
935/9 934/4	1	ul. Al. św. Mikołaja	988	345.000,00	Sprzedaż w drodze przetargu	II kw
502	2	ul. Leśna	9261	12.000.000,00	Sprzedaż w drodze przetargu	II kw
87/25	2	ul. Nadmorska	4496	2.500.000,00	Sprzedaż w drodze przetargu	III kw
87/26	2	ul. Nadmorska	3828	2.100.000,00	Sprzedaż w drodze przetargu	III kw
500	2	ul. Dojazdowa/Brzozowa	3638	1.800.000,00	Sprzedaż w drodze przetargu	III kw
501	2	ul. Nadmorska	17358	10.000.000,00	Sprzedaż w drodze przetargu	III kw
44/10	1	ul. Turystyczna	3967	394.000,00	Sprzedaż bezprzetargowa na rzecz SP	I kw

Dziennik Urzędowy Województwa Pomorskiego			- 97 -			Poz. 260
18.lip	2	ul. Wybrzeże	1136	1.078.000,00	Sprzedaż w drodze przetargu	II kw

3.3 WYKONANIE ZADAŃ INWESTYCYJNYCH - STAN NA 31.12. 2023 r.

Lp.	Dział	Rozdz.	§	Nazwa zadania inwestycyjnego	Plan	Wykonanie	%	Źródło finansowania
1	600	60016	6050-09	Przebudowa układu komunikacyjnego ulic Kościuszki, Morskiej i Wojska Polskiego oraz ulic przyległych wraz z modernizacją Skweru Rybaka	1670001	864110,45	0,5174311	środki własne
			6370-59		13023960	13023960	1	Polski Ład
2	600	60016	6050-08	Przebudowa układu komunikacyjnego przy ul. Plac Dworcowy oraz ulic przyległych	2234897	1872548,5	0,8378679	środki własne
			6370-58		4275000	4275000	1	Polski Ład
3	600	60016	6050-30	Przebudowa ul. Olszewskiego	9345	9345	1	środki własne
			6050-50		9345	9345	1	RFRD
4	600	60016	6050-43	Przedłużenie ul. Kościuszki do Muzeum wraz z miejscami parkingowymi – dokumentacja projektowa	80000	0	0	środki własne
5	600	60016	6050-45	Kontynuacja przebudowy ul. Wojska Polskiego oraz ul. Leśnej wraz ze skrzyżowaniem z ul. Nadmorską – dokumentacja projektowa w procedurze ZRID	120000	0	0	środki własne
6	600	60016	6050-29	Przebudowa ul. Teligi	18000	17958	0,9976667	środki własne
7	600	60016	6050-34	Przebudowa ul. 1 Maja na odcinku od Kościuszki do Powst. Warszawy i od Zawiszy do Alei św. Jakuba	122697	122697	1	środki własne
			6050-54		122696	122696	1	RFRD
8	600	60016	6050-35	Przebudowa ul. Okrzei	14145	14145	1	środki własne
			6050-55		14145	14145	1	RFRD
9	600	60016	6050-24	Budowa ścieżki rowerowej, chodnika i miejsc parkingowych w ul. Tysiąclecia -dokumentacja projektowa	30000	29520	0,984	środki własne
10	600	60016	6050-39	Budowa drogi ul. Kwiatkowskiego- I część	1100000	0	0	środki własne
11	600	60016	6050-47	Przebudowa drogi dla pieszych w ciągu drogi gminnej 104006 ul. Chełmońskiego	615	0	0	środki własne
			6050-67		2460	0	0	RFRD
12	600	60016	6050-48	Przebudowa drogi dla pieszych i rowerów w ciągu drogi gminnej ne 104039 ul. Sienkiewicza	615	0	0	środki własne
			6050-68		2460	0	0	RFRD
13	600	60017	6050-07	Wykonanie drogi ul. Bałtyckiej	1404000	1271527,3	0,9056462	środki własne
14	600	60017	6050-12	Budowa przedłużenia ul. Wysockiego	51539	51539	1	środki własne
			6050-52		51539	51539	1	RFRD
15	600	60017	6050-11	Droga wewnętrzna od ul. Nowościńskiej – dz. Nr 841/25 obr 1 przyległa do terenu planowanej budowy budynków wielorodzinnych – dokumentacja projektowa	40000	39360	0,984	środki własne
16	600	60095	6050-01	Przebudowa dwóch mostów pieszych na ul. Pocztovej nad kanałem Chełst – dokumentacja projektowa	0	0	0	środki własne
17	630	63095	6050-03	Budowa promenady – plaża wschodnia (dokumentacja projektowa)	25000	0	0	środki własne

Dziennik Urzędowy Województwa Pomorskiego	Rozbudowa budynku OSP w Łebie- etap III adaptacja części pomieszczeń na komisariat policji oraz przychodnię (punkt medyczny)						Poz. 2601	
18	700	70005	6050-06		2804498	2714854,9	0,968036	środki własne
19	700	70005	6050-03	Zakup gruntów Grunwaldzka	25000	5590,03	0,2236012	środki własne
20	700	70005	6050-07	Baza administracyjno sprzętowa przetwarzania odpadów, PSZOK – dokumentacja projektowa	0	0	0	środki własne
21	700	70005	6050-08	Modernizacja obiektu gospodarczego przy ul. Plac Dworcowy	40000	38639,54	0,9659885	środki własne
	750	75023	6060-04	Zakup sprzętu komputerowego i obsługi urzędu/licencje				
	750	75023	6067-52	Zakup komputerów w ramach konkursu Polska Cyfrowa				
22	750	75023	6067-52	Zakup komputerów w ramach konkursu Polska Cyfrowa	95001	95000,05	0,99999	UE
23	750	75023	6060-04	Zakup sprzętu komputerowego i obsługi urzędu/licencje	94600	91923,73	0,9717096	środki własne
24	750	75023	6060-06	Mobilny agregat prądowłoczy	70000	0	0	środki własne
25	750	75075	6050-01	Witacz promocyjny podświetlany	31000	30920,4	0	środki własne
26	750	75075	6050-03	„Szlak rybny” – dokumentacja projektowa 12 figur rodzimych gatunków ryb	16851	0	0	środki własne
27	750	75095	6060-01	Trak taśmowy z wyposażeniem (wyrówniarka grubościówka)	68500	68486,6	0,9998044	środki własne
28	754	75404	6170-01	Zakup samochodu dla Komendy Powiatowej Policji	10000	10000	1	środki własne
29	754	75416	6060-01	Radiowóz oznakowany Straży Miejskiej	155000	154680	0,9979355	środki własne
30	754	75495	6050-01	Monitoring wizyjny miasta	1155000	520392,64	0,4505564	środki własne
31	801	80101	6050-02	Modernizacja dachu hali sportowej	358000	351803,11	0,9826903	środki własne
32	801	80101	6050-07	Modernizacja Hali Sportowo-Widowiskowej przy Szkole Podstawowej w Łebie	180000	19680	0,1093333	środki własne
33	801	80101	6050-08	Przebudowa pomieszczeń w Szkole Podstawowej na Klub Seniora – dokumentacja projektowa	55400	55350	0,9990975	środki własne
34	851	85195	6230-01	Budowa Hospicjum	100000	100000	1	środki własne
35	852	85219	6060-01	Zakup kserokopiarki i komputera MOPS	25000	20980	0,8392	środki własne
36	900	90001	6050-21	Budowa sieci wod-kan na terenie byłej jednostki wojskowej – dokumentacja projektowa oraz budowa sieci wodociągowej do obsługi w/w terenów inwestycyjnych zlokalizowanych w północno-wschodniej części Łeby	363157	242616,63	0,6680764	środki własne
			6370-51		2500000	2265750	0,9063	Polski Ład
37	900	90001	6050-02	Budowa sieci kanalizacji sanitarnej od ul. Sienkiewicza do Kanału Mielnickiego – dokumentacja projektowa	40000	30750	0,76875	środki własne
38	900	90001	6050-26	Przebudowa sieci wodociągowej w Alei św. Jakuba	24000	23985	0,999375	środki własne
39	900	90001	6050-01	Modernizacja 3 przepompowni wód deszczowych (montaż i podłączenie rozdzielni z monitoringiem GPRS i sond hydrostatycznych)	54000	46740	0,8655556	środki własne
40	900	90005	6230-00	Wymiana źródeł ciepła na korzystniejsze z punktu widzenia kryterium ekologicznego (wymiana pieców)	100000	30000	0,3	środki własne
41	900	90005	6230-01	Wymiana nieefektywnych źródeł ciepła i poprawa efektywności energetycznej lokali mieszkalnych w ramach programu „Ciepłe mieszkanie”	215000	0	0	środki własne
42	900	90015	6050-07	Wykonanie oświetlenia ul. Słowińskiej	100000	99872	0,99872	środki własne
43	900	90095	6050-04	Modernizacja placu zabaw w Parku Oblatów	20000	20000	1	środki własne
44	900	90095	6060-03	Iluminacja - Św.Mikołaj	25000	22532,37	0,9012948	środki własne
45	921	92105	6050-09	Przebudowa dojścia i zejścia na plażę przy Zamku Neptun	3100000	3069250	0,9900806	środki własne
46	926	92601	6050-03	Boisko wielofunkcyjne – ul. Jagiellońska	780000	661907,73	0,8485997	środki własne
47	926	92695	6050-11	Budowa Skatepark – etap II	444000	442079,6	0,9956748	środki własne
Ogółem,					37471466	33023219	0,8812898	

4. INNE DANE I INFORMACJE

4.1 WYKAZ ZADAŃ INWESTYCYJNYCH - PLAN NA 2024 r.

Lp.	Dział	Rozdz.	§	Nazwa zadania inwestycyjnego	Łączne koszty finansowe	Planowane wydatki			
						rok budżetowy 2024 (8+9+10+11)	z tego źródła finansowania		
							dochody własne jst	kre-dyty i po-życzki	środki pocho-dzące z innych źró-deł*
1	2	3		5	6	7	8	9	10
	600	60016	6050-29	Przebudowa ul. Teligi – dokumentacja projektowa	0	0	0		A. B. C
	600	60016	6050-39	Wykonanie drogi ul. Kwiatkowskiego – dokumentacja projektowa	0	0	0		A. B. C
5	600	60016	6050	Budowa drogi do Rąbki – dokumentacja projektowa	0	0	0	0	A. B. C
1	600	60016	6050-08/6370-58	Przebudowa układu komunikacyjnego przy ul. Plac Dworcowy oraz ulic przyległych	10786851	4437000	16200	0	A. 4.275.000 B. C
2	600	60016	6050-30/50	Przebudowa ul. Olszewskiego	710990,3	635843	35792	2	A. 277.921 B. C
3	600	60016	6050-29	Przebudowa ul. Teligi	3194895	1100000	11000	00	A. B. C
4	600	60016	6050-34/54	Przebudowa ul. 1 Maja na odcinku od Kościuszki do Powst. Warszawy i od Zawiszy do Alei św. Jakuba	2443633	2159372	12035	60	A. 955.812 B. C
5	600	60016	6050-46/56	Przebudowa ul. Sportowej	1511841	1482841	80441	7	A. 678.424 B. C
6	600	60016	6050-35/55	Przebudowa ul. Okrzei	529181	482441	27992	4	A. 202.517 B. C
7	600	60016	6050-43	Przedłużenie ul. Kościuszki do Muzeum wraz z miejscami parkingowymi – dokumentacja projektowa	80000	80000	80000		A. B. C
8	600	60016	6050-39	Budowa drogi ul. Kwiatkowskiego- I etap	6099138	4200000	42000	00	A. B. C
9	600	60016	6050-42	Przebudowa ul. 11 Listopada od ul. Powst. W-wy do ul. Kościuszki	1849365	1810765	18107	65	A. B. C

Dziennik Urzędowy Województwa Pomorskiego – 100 –								Poz.	2601
10	600	60016	6050-41	Przebudowa odcinka ul. Kościelnej od ul. Powstańców W-wy do ul. Kościuszki	1013452	974952	58747 6	A. B. C	387.476
11	600	60016	6050-10	Przebudowa ul. Nadmorskiej (od ul. Leśnej do ul. Sosnowej) – dokumentacja projektowa	90000	90000	90000	A. B. C	
12	600	60016	6050-48/68	Przebudowa drogi dla pieszych i rowerów znajdującej się w ciągu drogi ul. Sienkiewicza	191139	188064	55664	A. B. C	132.400
				zwrot 6690			92716		
13	600	60016	6050-47/67	Przebudowa drogi dla pieszych na drodze ul. Chełmońskiego	1168570	1134130	36578 7	A. B. C	768.343
				zwrot 6690			26186 1		
14	600	60016	6050-45	Przebudowa drogi ul. Wojska Polskiego i Leśnej	5864279	200000	20000 0	A. B. C	
15	600	60016	6050	Przebudowa ciągu pieszo-jezdnego ul. Kościuszki (od bloków do Kapitanatu – dokumentacja projektowa	20000	20000	20000	A. B. C	
16	600	60016	6050	Budowa połączenia ul. 1000-lecia z ul. Nadmorską - dok.projektowa ZRID	90000	90000	90000	A. B. C	
17	600	60016	6050-11	Przebudowa ul. Derdowskiego – dokumentacja projektowa	80000	80000	80000	A. B. C	
18	600	60016	6050-14	Przebudowa drogi do Rąbki – dokumentacja projektowa	49482	49482	49482	A. B. C	
19	600	60016	6050-15	Przebudowa ul. Kopernika – dokumentacja projektowa	50000	50000	50000	A. B. C	
20	600	60016	6050-36	Przebudowa ul. Zawiszy Czarnego – dokumentacja projektowa	80000	80000	80000	A. B. C	
21	600	60017	6050-12/52	Budowa przedłużenia ul. Wysockiego	880907	777829	54741 5	A. B. C	230.414
22	600	60017	6050-13	Budowa drogi do ogródków działkowych od Al. św. Jakuba – dokumentacja projektowa	40000	40000	40000	A. B. C	
	600	60017	6050-11	Droga wewnętrzna od ul. Nowościńskiej – dz. Nr 841/25 obr 1 przyległa do terenu planowanej budowy budynków wielorodzinnych				A. B. C	
23	600	60095	6050-01	Przebudowa dwóch mostów pieszych na ul. Pocztowej nad kanałem Chełst – dokumentacja projektowa	80000	77000	77000	A. B. C	
24	600	60095	6050-01	Budowa alternatywnej drogi dojazdowej do wysypiska odpadów w Czarnówku - udzielenie pomocy finansowej Gminie Nowa Wieś Lęborska	70518	70518	70518	A. B. C	
25	630	63095	6050-03	Budowa promenady – plaża wschodnia (dokumentacja projektowa)	25000	25000	25000	A. B. C	
29	750	75023	6050	Modernizacja budynku Urzędu Miejskiego – montaż systemu klimatyzacji pomieszczeń	0			A. B. C	0

Dziennik Urzędowy Województwa Pomorskiego – 101 –								Poz.	2601
26	630	63095	6050-05	Pylony z planem miasta 2 szt	54000	54000	54000		B. C.
27	700	70005	6050-07	Baza administracyjno sprzętowa przetwarzania odpadów, PSZOK	6262000	2000000	2000000		A. B. C.
28	700	70005	6050-09	Przebudowa budynku dawnej łaźni - dokumentacja projektowa	0	0	0		A. B. C.
29	700	70005	6050-10	Przebudowa budynku kina - dokumentacja projektowa	130000	130000	130000		A. B. C.
24	750	75023	6060-04	Zakup sprzętu komputerowego i obsługi urzędu/licencje					A. B. C.
25	750	75075	6050-03	„Szlak rybny” – dokumentacja projektowa 12 figur rodzimych gatunków ryb					A. B. C.
30	750	75023	6057/6059	Zakup serwera do wykonywania kopii bezpieczeństwa oraz urządzeń zabezpieczenia zasilania dla Urzędu Miejskiego (generator, UPS) w ramach projektu „Ograniczenie ryzyka utraty informacji w infrastrukturze IT Urzędu Miasta Łeby” Grant „Cyfrowy Samorząd”	305678	305678	45851		A. 31.179 B. C. 228.648
31	750	75075	6050-03	„Szlak rybny” – dokumentacja projektowa 12 figur rodzimych gatunków ryb	12300	12300	12300		A. B. C.
32	750	75095	6650-01	Wpłata na rzecz Lęborskiego Związku Powiatowo-Gminnego- koszt wspólnego przedsięwzięcia w zadaniu pn. „Podniesienie standardów edukacyjnych w placówkach oświatowych oraz opiekuńczych na terenie LZPG”	8000	8000	8000		A. B. C.
33	754	75404	6170-01	Zakup samochodu dla Komendy Powiatowej Policji	20000	20000	20000		A. B. C.
34	754	75495	6050-01	Monitoring wizyjny miasta	4967257	2400000	2400000		A. B. C.
18	801	80101	6050	Modernizacja Hali Sportowo-Widowiskowej przy Szkole Podstawowej w Łebie					
35	801	80101	6050-07/6370-57	Modernizacja Hali Sportowo-Widowiskowej przy Szkole Podstawowej w Łebie	9100000	5098000	1098000		A. 4.000.000 B. C.
36	801	80101	6050-08/6370-58	Modernizacja pomieszczeń przy Szkole Podstawowej w Łebie wraz z zakupem wyposażenia i zagospodarowaniem terenu na potrzeby mieszkańców	2536900	2500000	50000		A. 2.450.000 B. C.
37	851	85195	6300-01	Udzielenie pomocy finansowej Powiatowi Lęborskiemu na zakup sprzętu medycznego, szpitalnego i wyposażenia biurowego do SPS ZOZ Lębork	57500	57500	57500		A. B. C.
38	852	85219	6060-01	Zakup komputerów i urządzeń do obsługi MOPS	16000	16000	16000		A. B. C.
39	900	90001	6050-21/6370-51	Budowa sieci wodociągowej do obsługi terenów inwestycyjnych zlokalizowanych w północno-wschodniej części Łeby	5136777	2500750	235000		A. 2.265.750 B. C.
40	900	90001	6050-26	Przebudowa sieci wodociągowej w Alei św. Jakuba	423985	400000	400000		A. B. C.
41	900	90001	6050-	Zbiornik retencyjny przy ul. Łąkowej - dokumentacja projektowa	60000	60000	60000		A. B. C.

Dziennik Urzędowy Województwa Pomorskiego – 102 –								Poz.	2601
42	900	90001	6050-	Zbiornik retencyjny przy ul. Turystycznej - dokumentacja projektowa PFU	30000	30000	30000		B. C.
43	900	90005	6230-01	Wymiana nieefektywnych źródeł ciepła i poprawa efektywności energetycznej lokali mieszkalnych w ramach programu „Ciepłe mieszkanie”	530000	530000	0		A. B. 530.000 C.
44	900	90005	6230-00	Wymiana źródeł ciepła na korzystniejsze z punktu widzenia kryterium ekologicznego (wymiana pieców)	160000	160000	160000	0	A. B. C.
	900	90015	-6050	Modernizacja nieenergooszczędnego istniejącego oświetlenia na terenie GM Łeba					A. B. C.
45	900	90015	6050-08/6370-58	Modernizacja nieenergooszczędnego istniejącego oświetlenia na terenie GM Łeba - Polski Ład „Rozświetlamy Polskę”	1888600	1280600	377720		A. 902.880 B. C.
46	921	92105	6050-09	Przebudowa dojścia i zejścia na plażę przy Zamku Neptun	6510000	3400000	3400000		A. B. C.
47	921	92105	6050-10	Przebudowa zejścia na ul. Turystycznej – dokumentacja projektowa	40000	40000	40000		A. B. C.
48	921	92105	6050-11	Wykonanie drogi szutrowej ograniczonej obrzeżami w kierunku zejścia na plażę nr 16 tzw. Sikorka	400000	400000	400000	0	A. B. C.
49	921	92105	6050-12	Budowa dojścia do plaży przy zejściu nr 13 wraz z zagospodarowaniem plaż oraz terenów przyplażowych	2250000	250000	250000	0	A. B. C.
50	921	92120	6570-00/01	Dotacja celowa dla Parafii pw. Wniebowzięcia NMP w ramach Rządowego Programu Odbudowy Zabytków	1257156	1257156	25144		A. 1.232.012 B. C.
51	926	92601	6050-04	Budowa kompleksu lekkoatletycznego przy boisku Orlik - dokumentacja projektowa	60000	60000	60000		A. B. C.
Ogółem					79215394	43659798	24111022	0	19548776

* Wybrać odpowiednie oznaczenie źródła finansowania:

A. Dotacje i środki z budżetu państwa (np. od wojewody, MEN, UKFIS, ...)

B. Środki i dotacje otrzymane od innych jst oraz innych jednostek zaliczanych do sektora finansów publicznych

C. Środki z funduszy UE