



DZIENNIK URZĘDOWY

WOJEWÓDZTWA POMORSKIEGO

Gdańsk, dnia środa, 30 grudnia 2020 r.

Poz. 5723

UCHWAŁA NR XXVIII/229/20 RADY GMINY KOLBUDY

z dnia 15 grudnia 2020 r.

w sprawie wyznaczenia obszaru i granic aglomeracji Kolbudy

Na podstawie art.18 ust. 2 pkt 15, art. 40 ust. 1, art. 41 ust.1 ustawy z dnia 8 marca 1990 r. o samorządzie gminnym (t. jedn. z 6 kwietnia 2020r. Dz.U. z 2020r., poz. 713 ze zm.¹⁾) w związku z art. 87 ust. 1 i ust. 4, art. 565 ust. 2 ustawy z dnia 20 lipca 2017r. Prawo wodne (t. jedn. z 28 stycznia 2020 r. Dz.U. z 2020r., poz. 310 ze zm.²⁾) **Rada Gminy Kolbudy uchwala, co następuje:**

§ 1. Wyznacza się aglomerację Kolbudy położoną w województwie pomorskim, powiat gdański na terenie Gminy Kolbudy o równoważnej liczbie mieszkańców (RLM) wynoszącej 16824 zakończonych końcowymi punktami zrzutu ścieków do oczyszczalni ścieków „Wschód” położonej w aglomeracji Gdańsk w Gdańsku przy ul. Benzynowej 26.

§ 2. Opis aglomeracji stanowi załącznik nr 1 do niniejszej uchwały.

§ 3. Obszar i granice aglomeracji wyznaczono na mapie w skali 1:10 000, stanowiącej załącznik nr 2 do niniejszej uchwały.

§ 4. Wykonanie uchwały powierza się Wójtowi Gminy Kolbudy.

§ 5. Uchwała wchodzi w życie po upływie 14 dni od dnia ogłoszenia w Dzienniku Urzędowym Województwa Pomorskiego.

Przewodniczący Rady Gminy
Kolbudy

Emilia Józwik

¹⁾Zmiany tekstu jednolitego ustawy zostały opublikowane w Dz.U. z 2020r., poz. 1378.

²⁾Zmiany tekstu jednolitego ustawy zostały opublikowane w Dz.U. z 2020r., poz. 284, poz. 695, poz. 875, poz. 782.

Załącznik Nr 1 do uchwały Nr XXVIII/229/20
Rady Gminy Kolbudy
z dnia 15 grudnia 2020 r.

CZĘŚĆ OPISOWA

- a) **długość i rodzaj sieci kanalizacyjnej lub planowana do budowy sieć kanalizacyjna, liczba stałych mieszkańców aglomeracji, liczba osób czasowo przebywających w aglomeracji oraz przemysł obsługiwany przez sieć kanalizacyjną lub planowaną do budowy sieć kanalizacyjną oraz oczyszczalnię ścieków, a także wskaźnik koncentracji;**

Stali mieszkańcy aglomeracji [RLM]	Osoby czasowo przebywające w aglomeracji [RLM]	Przemysł w aglomeracji [RLM]	RLM aglomeracji
14815	128	1881	16824
Opis: Według Urzędu Gminy Kolbudy w aglomeracji zameldowanych jest 14815 mieszkańców oraz zewidencjonowano 128 miejsc noclegowych. RLM z przemysłu odprowadzany siecią kanalizacyjną z terenu aglomeracji wynosi 1881. Aglomeracja obsługiwana jest przez oczyszczalnię ścieków „Wschód” w aglomeracji Gdańsk w Gdańsku przy ul. Benzynowej 26.			

Kanalizacja istniejąca	Długość [km]
sanitarna grawitacyjna	93,3
sanitarna tłoczna	26,7
ogólnospławna grawitacyjna	BRAK
ogólnospławna tłoczna	BRAK
SUMA	120,0
Opis: Skanalizowanie aglomeracji wynosi 98,02%. Na terenie aglomeracji nie planuje się budowy sieci kanalizacyjnej.	

- b) **istniejące i planowane do budowy oczyszczalnie ścieków, a w przypadku aglomeracji zakończonych końcowym punktem zrzutu ścieków komunalnych – informacja, do której aglomeracji ścieki te będą odprowadzane wraz z określeniem obciążenia oczyszczalni ścieków;**

Agglomeracja zakończona: końcowym punktem zrzutu ścieków
Opis: <ul style="list-style-type: none"> • Aglomeracja Kolbudy obsługiwana jest przez komunalną oczyszczalnię ścieków „Wschód” zlokalizowaną przy ul. Benzynowej 26 w Gdańsku. Właścicielem oczyszczalni jest GIWK Sp. z o.o. • Oczyszczalnia należy do grupy oczyszczalni PUB1 - oczyszczalnia biologiczna z podwyższonym usuwaniem związków azotu (N), fosforu (P) spełniająca standardy odprowadzanych ścieków dla aglomeracji $\geq 100\ 000$ RLM. • Podstawowe dane dotyczące oczyszczalni ścieków „Wschód”: Obciążenie oczyszczalni ścieków [RLM] wynosi: 802 790 Projektowana wydajność oczyszczalni wynosi: 860 000 RLM; Średnia przepustowość oczyszczalni ścieków wynosi: 120 000 [m³/d]. <p>Odbiornikiem ścieków oczyszczonych jest Zatoka Gdańska. Odprowadzenie ścieków oczyszczonych odbywa się za pomocą rurociągu tłoczego 2,5 km w głąb Zatoki Gdańskiej poprzez przepompownię ścieków „Bogatka”.</p> <p>Oczyszczalnia ścieków obsługuje inne aglomeracje, w tym nowo tworzoną aktualnie aglomerację Kolbudy, która odprowadza ścieki komunalne do gdańskiego układu kanalizacyjnego przez końcowy punkt zrzutu. Zlewnię oczyszczalni stanowią gminy miejskie: Gdańsk, Sopot, Pruszcz Gdański, część m. Gdynia (obejmująca 4. ulice: Sarnia, Łosiowa, Jelenia i Bernadowska) oraz gminy wiejskie: Żukowo, Kolbudy, Pruszcz Gdański. Odbiór ścieków z ww. gmin odbywa się na dotychczasowych warunkach (uzgodnienia w zakresie odbioru ścieków nie uległy zmianie).</p> <p>Agglomeracja Kolbudy składa się z dwóch zlewni ścieków komunalnych. Zlewnia północna obejmująca wsie Otomin, Kowale, Bąkowo i Jankowo Gdańskie odprowadza ścieki do systemu kanalizacyjnego Miasta Gdańska poprzez punkt końcowy którym jest studnia na ciągu kanalizacji grawitacyjnej DN400 zlokalizowana na działce nr 101/33 w Kowalach, o współrzędnych 6020463.5, 6537126.0 (układ 2000/6).</p>

Zlewnia obejmująca pozostały obszar aglomeracji odprowadza ścieki do systemu kanalizacyjnego Miasta Gdańska poprzez kolektor grawitacyjno-tłoczny z punkcie końcowym w ramach aglomeracji o współrzędnych 6015421.5, 6533958.4 (układ 2000/6).

Na terenie aglomeracji Kolbudy nie planuje się budowy oczyszczalni ścieków.

c) system gospodarki ściekowej:

średnia dobową ilość ścieków komunalnych powstających na terenie aglomeracji oraz skład jakościowy tych ścieków; przepustowość istniejącej oczyszczalni ścieków w m³/d; ilość i skład jakościowy ścieków przemysłowych odprowadzanych przez zakłady do systemu kanalizacji zbiorczej; nazwy zakładów, których podłączenie do systemu kanalizacji zbiorczej jest planowane; uzasadnienie określonej RLM aglomeracji; ilość ścieków powstających na terenie aglomeracji nieobjętych systemem kanalizacji zbiorczej, gdzie zastosowano systemy indywidualne albo planuje się zastosowanie systemów indywidualnych lub innych rozwiązań zapewniających taki sam poziom ochrony środowiska jak w przypadku systemów kanalizacji zbiorczej;

System gospodarki ściekowej obejmujący kanalizację zbiorczą			
Ilość ścieków dopływająca do oczyszczalni siecią kanalizacyjną z terenu aglomeracji [m ³ /rok]	726 904		
Średnia dobową ilość ścieków komunalnych powstających na terenie aglomeracji [m ³ /d]	1991,52		
Skład jakościowy ścieków komunalnych powstających na terenie aglomeracji / Skład jakościowy ścieków z oczyszczalni ścieków	Wskaźnik	Ścieki surowe (wartości wskaźników z terenu Gminy Kolbudy)	Ścieki oczyszczone (po oczyszczeniu w oczyszczalni „Wschód”)
	BZT ₅ [mgO ₂ /dm ³]	60	3,3
	ChZTCr [mgO ₂ /dm ³]	120	36,1
	Zawiesina ogólna [mg/dm ³]	55	6,3
	Azot ogólny	11	8,6
Fosfor ogólny	3	0,32	
Opis: Ścieki oczyszczone spełniają wymagania określone w rozporządzeniu Ministra Gospodarki Morskiej i Żeglugi Śródlądowej z dnia 12 lipca 2019 r. w sprawie substancji szczególnie szkodliwych dla środowiska wodnego oraz warunków jakie należy spełnić przy wprowadzaniu do wód lub do ziemi ścieków, a także przy odprowadzaniu wód opadowych lub roztopowych do wód lub do urządzeń wodnych (t.j. Dz. U. z 2019 r. poz. 1311).			
System gospodarki ściekowej nieobjęty kanalizacją zbiorczą			
Ilość ścieków dowożonych do oczyszczalni ze zbiorników bezodpływowych z terenu aglomeracji [m ³ /rok]	11 988		
Ilość ścieków wytworzonych przez mieszkańców aglomeracji korzystających z przydomowych oczyszczalni ścieków [m ³ /rok]	0		
Łączna ilość ścieków powstających na terenie aglomeracji nieobjętych systemem kanalizacji zbiorczej, gdzie zastosowano systemy indywidualne albo planuje się zastosowanie systemów indywidualnych lub innych rozwiązań zapewniających taki sam poziom ochrony środowiska jak w przypadku systemów kanalizacji zbiorczej [m ³ /rok]	11 988		
Przemysł istniejący			
Ilość ścieków przemysłowych odprowadzanych do zbiorczej sieci kanalizacyjnej na terenie aglomeracji [m ³ /d]	465		

Najważniejsze podmioty gospodarcze na terenie aglomeracji ze wskazaniem rodzaju produkcji, składu jakościowego odprowadzanych ścieków i RLM	Podmiot gospodarczy	Rodzaj produkcji	Ładunek BZT5 [mgO ₂ /dm ³]	RLM
	Browar Amber spółka z ograniczoną odpowiedzialnością spółka komandytowa	Produkcja napojów	600	1164
	Zakłady Mięsne NOWAK spółka z ograniczoną odpowiedzialnością sp.k.	Produkcja artykułów spożywczych	250	510
	Spółdzielnia Produkcyjno-Handlowa "Samopomoc Chłopska"	Produkcja artykułów spożywczych	80	10
Na terenie aglomeracji nie planuje się podłączenia nowych zakładów przemysłowych.				

Uzasadnienie określonej RLM aglomeracji

Wyszczególnienie	RLM/szt.
RLM stałych mieszkańców aglomeracji	14815
RLM osób czasowo przebywających w aglomeracji	128
RLM przemysłu	1881
Liczba stałych mieszkańców korzystających z sieci kanalizacyjnej	14482
Liczba stałych mieszkańców korzystających ze zbiorników bezodpływowych	333
Liczba stałych mieszkańców korzystających z przydomowych oczyszczalni ścieków	0
Liczba osób czasowo przebywających w aglomeracji korzystających z sieci kanalizacyjnej	128
Liczba osób czasowo przebywających w aglomeracji korzystających ze zbiorników bezodpływowych	0
Liczba osób czasowo przebywających w aglomeracji korzystających z przydomowych oczyszczalni ścieków	0
Liczba zainstalowanych zbiorników bezodpływowych	151
Liczba zainstalowanych przydomowych oczyszczalni ścieków	0
Opis: Gmina Kolbudy prowadzi ewidencję zbiorników bezodpływowych a także kontrole nad prawidłową częstotliwością wywozu ścieków ze zbiorników bezodpływowych.	

Wykaz dokumentów stanowiących podstawę do wyznaczania obszaru i granic aglomeracji zgodnie z § 3 ust. 1 rozporządzenia Ministra Gospodarki Morskiej i Żeglugi Śródlądowej z dnia 27 lipca 2018 r. w sprawie sposobu wyznaczenia obszarów i granic aglomeracji (Dz. U. z 2018 poz. 1586)

Wyszczególnienie	NIE	TAK
Studium uwarunkowań i kierunków zagospodarowania przestrzennego gminy - Uchwała Rady Gminy Kolbudy Nr XXXIX/300/2013 z dnia 26 listopada 2013 r., ze zmianą (uchwała Nr XV/131/2015 z dnia 18 grudnia 2015 r.).		X
Miejscowe plany zagospodarowania przestrzennego Aktualne miejscowe plany zagospodarowania przestrzennego obowiązujące na terenie Gminy Kolbudy		X
Ramowe studium uwarunkowań i kierunków zagospodarowania przestrzennego związku metropolitalnego	X	
Decyzje o warunkach zabudowy i zagospodarowania terenu	X	
Decyzje o ustaleniu lokalizacji inwestycji celu publicznego	X	
Pozwolenia na budowę w zakresie gospodarki wodnej	X	
Zgłoszenia budowy, budowli oraz obiektów liniowych w zakresie gospodarki wodnej	X	

Wieloletnie plany rozwoju i modernizacji urządzeń wodociągowych i urządzeń kanalizacyjnych, o których mowa w art. 21 ust. 1 ustawy z dnia 7 czerwca 2001 r. o zbiorowym zaopatrzeniu w wodę i zbiorowym odprowadzaniu ścieków; - Uchwała nr XVII/146/20 Rady Gminy Kolbudy z dnia 28 stycznia 2020 r.		X
Pogromy funkcjonalno-użytkowe, o których mowa w art. 31 ust. 2 ustawy z dnia 29 stycznia 2004 r. – Prawo zamówień publicznych (t.j. Dz. U. z 2020 r. poz. 288 z późn. zm.)	X	

d) **strefy ochronne ujęć wody**, zawierające oznaczenie aktów prawa miejscowego lub decyzji ustanawiających te strefy oraz zakazy, nakazy i ograniczenia obowiązujące na tych terenach

Strefa ochronna ujęcia wody	Oznaczenie aktów prawa miejscowego lub decyzji ustanawiających strefę ochronną ujęcia wody oraz zakazy, nakazy i ograniczenia obowiązujące na tym terenie
Ujęcie „Buszkowy Górne”	Ustanowione decyzją Dyrektora Zarządu Zlewni w Gdańsku Państwowego Gospodarstwa Wodnego Wody Polskie nr GD.ZUZ.3.4100.103.2020.OLŁ z dnia 25.08.2020 r. w sprawie ustanowienia strefy ochronnej czwartorzędowego ujęcia wody podziemnej obejmującą wyłącznie teren ochrony bezpośredniej wokół studni SW1 zlokalizowanej na terenie działki nr 176/2 obręb Buszkowy Górne oraz studni SW2 zlokalizowanej na terenie działki nr 172/3 obręb Buszkowy Górne.
Ujęcie „Lublewo Gdańskie”	Ustanowione decyzją Dyrektora Zarządu Zlewni w Gdańsku Państwowego Gospodarstwa Wodnego Wody Polskie nr GD.ZUZ.3.4100.106.2020.OLŁ z dnia 25.08.2020 r. w sprawie ustanowienia strefy ochronnej czwartorzędowego ujęcia wody podziemnej obejmującą wyłącznie teren ochrony bezpośredniej wokół studni nr 1 i studni nr 2 zlokalizowanych na terenie działki nr 218/5 obręb Lublewo Gdańskie
Ujęcie Pręgowo będące w zarządzie GIWiK	Ustanowione rozporządzeniem nr 2/2009 Dyrektora Regionalnego Zarządu Gospodarki Wodnej W Gdańsku z dnia 30 kwietnia 2009 r. w sprawie ustanowienia strefy ochronnej komunalnego ujęcia wód podziemnych „Pręgowo” w gminie Kolbudy, woj. pomorskie, obejmującego dwa ciągi drenażowe w Dolinie Pręgowskiej i w Dolinie Ostróżek. (Dz. Urz. Woj. Pom. Nr 88, poz. 1786).
Ujęcie wody „Straszyn”	Ustanowione rozporządzeniem nr 3/2007 Dyrektora Regionalnego Zarządu Gospodarki Wodnej w Gdańsku z dnia 22 stycznia 2007 r. w sprawie ustanowienia strefy ochronnej ujęcia wody powierzchniowej „Straszyn” z rzeki Raduni, gmina Kolbudy, woj. pomorskie. (Dz. Urz. Woj. Pomorskiego z 2007 r. Nr 59 poz. 882, z 2009 r. Nr 13 poz. 332) ze zm. wprowadzonymi rozporządzeniem nr 7/2015 Dyrektora Regionalnego Zarządu Gospodarki Wodnej w Gdańsku z dnia 2 lipca 2015 r. (Dz. Urz. Woj. Pom. poz. 2263)

e) **obszary ochronne zbiorników wód śródlądowych** zawierające oznaczenie aktów prawa miejscowego ustanawiających te obszary oraz zakazy, nakazy i ograniczenia obowiązujące na tych obszarach

Na terenie aglomeracji nie wyznaczono obszaru ochronnego zbiornika wód śródlądowych”.

f) **formy ochrony przyrody**, o których mowa w art. 6 ustawy z dnia 16 kwietnia 2004 r. o ochronie przyrody, zawierające nazwę formy ochrony przyrody oraz tytuł i miejsce ogłoszenia aktu prawnego tworzącego, ustanawiającego albo wyznaczającego formę ochrony przyrody oraz informacje o obszarach mających znaczenie dla Wspólnoty znajdujących się na liście, o której mowa w art. 27 ust. 1 tej ustawy

Forma ochrony przyrody	Tytuł i miejsce ogłoszenia aktu prawnego tworzącego, ustanawiającego albo wyznaczającego formę ochrony przyrody oraz informacje o obszarach mających znaczenie dla Wspólnoty znajdujących się na liście, o której mowa w art. 27 ust. 1 tej ustawy				
Pomniki przyrody	Lp.	Pomnik przyrody	Rok utworzenia	Oznaczenie dziennika urzędowego, w którym został ogłoszony akt o utworzeniu	Położenie
	1.	Grupa drzew – 2 dęby szypułkowe	1983-06-15	Orzeczenie nr 490 WKP w Gdańsku w sprawie uznania za pomnik przyrody.	Bąkowo, na dawnym cmentarzu
	2.	Grupa drzew - 4 graby pospolite	1986-12-13	Zarządzenie nr 42/86 Wojewody Gdańskiego z dnia 25 listopada 1986 r. w sprawie uznania za pomniki przyrody niektórych drzew i głązów w województwie gdańskim. Dz. Urz. WG Nr 16 poz. 149 z dn. 28.11.1986	Bielkówko, park
	3.	Drzewo - Dąb szypułkowy	1989-06-27	Zarządzenie nr 11/89 Wojewody Gdańskiego z dnia 29 marca 1989 r. w sprawie uznania za pomniki przyrody niektórych drzew i głązów w województwie gdańskim. Dz. Urz. WG Nr 13 poz. 97 z dn. 12.06.1989	Lublewo Gdańskie, cmentarz, część pn. -wsch.
	4.	Grupa drzew – 2 lipy drobnolistne	1989-06-27	Zarządzenie nr 11/89 Wojewody Gdańskiego z dnia 29 marca 1989 r. w sprawie uznania za pomniki przyrody niektórych drzew i głązów w	Lublewo Gdańskie, cmentarz, część pn. -zach.

				województwie gdańskim. Dz. Urz. WG Nr 13 poz. 97 z dn. 12.06.1989	
5.	Drzewo - Dąb szypułkowy	1989-06-27	Zarządzenie nr 11/89 Wojewody Gdańskiego z dnia 29 marca 1989 r. w sprawie uznania za pomniki przyrody niektórych drzew i głązów w województwie gdańskim. Dz. Urz. WG Nr 13 poz. 97 z dn. 12.06.1989	Lublewo Gdańskie, cmentarz, część pd. -zach.	
6.	Drzewo - Dąb szypułkowy	1989-06-27	Zarządzenie nr 11/89 Wojewody Gdańskiego z dnia 29 marca 1989 r. w sprawie uznania za pomniki przyrody niektórych drzew i głązów w województwie gdańskim. Dz. Urz. WG Nr 13 poz. 97 z dn. 12.06.1989	Lublewo Gdańskie, cmentarz, część pd. -wsch.	
7.	Grupa drzew – 3 lipy drobnolistne	1989-06-27	Zarządzenie nr 11/89 Wojewody Gdańskiego z dnia 29 marca 1989 r. w sprawie uznania za pomniki przyrody niektórych drzew i głązów w województwie gdańskim. Dz. Urz. WG Nr 13 poz. 97 z dn. 12.06.1989	Lublewo Gdańskie, cmentarz, część pn. -zach.	
8.	Grupa drzew – 27 lip drobnolistnych	1989-06-27	Zarządzenie nr 11/89 Wojewody Gdańskiego z dnia 29 marca 1989 r. w	Lublewo Gdańskie, cmentarz	

				<p>sprawie uznania za pomniki przyrody niektórych drzew i głązów w województwie gdańskim.</p> <p>Dz. Urz. WG Nr 13 poz. 97 z dn. 12.06.1989</p>	
	9.	Grupa drzew – 2 jesiony wyniosłe	1989-06-27	<p>Zarządzenie nr 11/89 Wojewody Gdańskiego z dnia 29 marca 1989 r. w sprawie uznania za pomniki przyrody niektórych drzew i głązów w województwie gdańskim.</p> <p>Dz. Urz. WG Nr 13 poz. 97 z dn. 12.06.1989</p>	Lublewo Gdańskie , b. cmentarz
	10.	Drzewo - Lipa drobnolistna	1989-06-27	<p>Zarządzenie nr 11/89 Wojewody Gdańskiego z dnia 29 marca 1989 r. w sprawie uznania za pomniki przyrody niektórych drzew i głązów w województwie gdańskim.</p> <p>Dz. Urz. WG Nr 13 poz. 97 z dn. 12.06.1989</p>	Lublewo, b. cmentarz
	11.	Drzewo -Klon pospolity	1989-06-27	<p>Zarządzenie nr 11/89 Wojewody Gdańskiego z dnia 29 marca 1989 r. w sprawie uznania za pomniki przyrody niektórych drzew i głązów w województwie gdańskim.</p> <p>Dz. Urz. WG Nr 13 poz. 97 z dn. 12.06.1989</p>	Łapino Dolne, park

	12.	Drzewo - Lipa szerokolistna	1989-06-27	Zarządzenie nr 11/89 Wojewody Gdańskiego z dnia 29 marca 1989 r. w sprawie uznania za pomniki przyrody niektórych drzew i głązów w województwie gdańskim. Dz. Urz. WG Nr 13 poz. 97 z dn. 12.06.1989	Łapino Dolne, park;
	13.	Drzewo - Lipa drobnolistna	1991-03-29	Rozporządzenie nr 3/91 Wojewody Gdańskiego z dnia 25 lutego 1991 r. w sprawie uznania za pomniki przyrody niektórych drzew i głązów w województwie gdańskim. Dz. Urz. WG Nr 7 poz. 54 z dn. 14.03.1991	Kolbudy Górne, ul. Młyńska
	14.	Grupa drzew – 3 świerki pospolite i 1 modrzew europejski	1991-03-29	Rozporządzenie nr 3/91 Wojewody Gdańskiego z dnia 25 lutego 1991 r. w sprawie uznania za pomniki przyrody niektórych drzew i głązów w województwie gdańskim. Dz. Urz. WG Nr 7 poz. 54 z dn. 14.03.1991	Kolbudy Górne, ul. Młyńska 3
	15.	Drzewo - Buk pospolity	1997-01-02	Rozporządzenie nr 6/96 Wojewody Gdańskiego z dnia 6 grudnia 1996 r. w sprawie uznania za pomniki przyrody niektórych drzew i głązów w	L. Ostróżki, obr. Jodłowno, o. 63i Nadleśnictwo Kolbudy




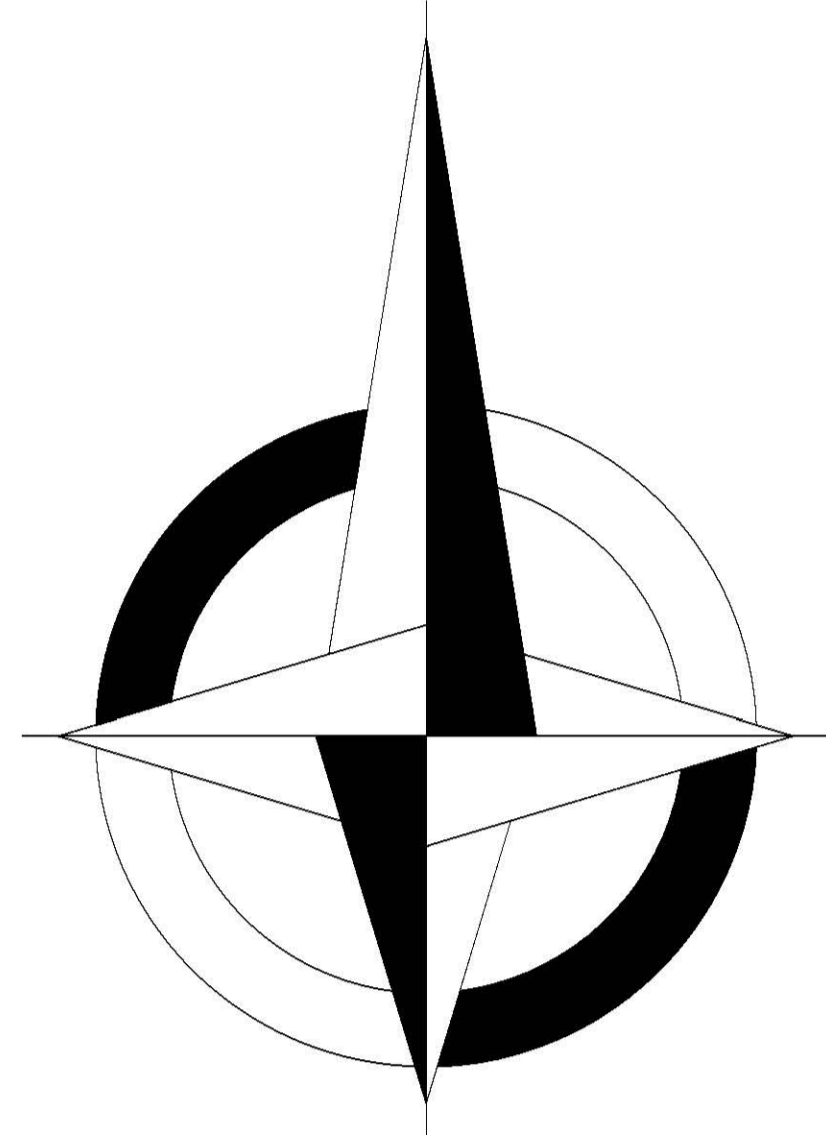

				województwie gdańskim. Dz. Urz. WG Nr 50 poz. 134 z dn. 18.12.1996	
	16.	Drzewo - Dąb bezszypułkowy	1997-01-02	Rozporządzenie nr 6/96 Wojewody Gdańskiego z dnia 6 grudnia 1996 r. w sprawie uznania za pomniki przyrody niektórych drzew i głązów w województwie gdańskim. Dz. Urz. WG Nr 50 poz. 134 z dn. 18.12.1996	L. Ostróżki, obr. Jodłowno, o. 63i Nadleśnictwo Kolbudy
	17.	Drzewo – lipa drobnolistna	1997-01-02	Rozporządzenie nr 6/96 Wojewody Gdańskiego z dnia 6 grudnia 1996 r. w sprawie uznania za pomniki przyrody niektórych drzew i głązów w województwie gdańskim. Dz. Urz. WG Nr 50 poz. 134 z dn. 18.12.1996	L. Ostróżki, obr. Jodłowno, o. 63i Nadleśnictwo Kolbudy
Obszary Chronionego Krajobrazu zlokalizowane na terenie Gminy Kolbudy utworzone na mocy Rozporządzenia Woj. Gdańskiego nr 5/94 z dnia 8 listopada 1994 r. (Dz. Urz. Woj. Gdańskiego z 1994 Nr 27 poz. 139 i z 1998 r. Nr 59, poz.294). Następnie ich zapisy i granice obejmowania zostały zaktualizowane następującymi aktami prawnymi	1. Przywidzki Obszar Chronionego Krajobrazu – ustanowiony (zaktualizowany) uchwałą nr 539/XLIX/18 Sejmiku Województwa Pomorskiego z dnia 24 września 2018 r. w sprawie Przywidzkiego Obszaru Chronionego Krajobrazu, wraz ze zmianą wprowadzoną uchwałą nr 242/XIX/20 Sejmiku Województwa Pomorskiego z dnia 24 lutego 2020 r. w sprawie Przywidzkiego Obszaru Chronionego Krajobrazu, 2. Obszar Chronionego Krajobrazu Doliny Raduni – ustanowiony (zaktualizowany) uchwałą nr 540/XLIX/18 Sejmiku Województwa Pomorskiego z dnia 24 września 2018 r. w sprawie Obszaru Chronionego Krajobrazu Doliny Raduni, wraz ze zmianą wprowadzoną uchwałą nr 243/XIX/20 Sejmiku Województwa Pomorskiego z dnia 24 lutego 2020 r. w sprawie Obszaru Chronionego Krajobrazu Doliny Raduni, 3. Otomiński Obszar Chronionego Krajobrazu - ustanowiony (zaktualizowany) uchwałą nr 541/XLIX/18 Sejmiku Województwa Pomorskiego z dnia 24 września 2018 r. w sprawie Otomińskiego Obszaru Chronionego Krajobrazu, wraz ze zmianą wprowadzoną uchwałą nr 241/XIX/20 Sejmiku Województwa Pomorskiego z dnia 24 lutego 2020 r. w sprawie Otomińskiego Obszaru Chronionego Krajobrazu.				
Użytki ekologiczne	1. „Park Wiejski” w Jankowie , powołany został na mocy Uchwały Nr XVIII/194/97 Rady Gminy Kolbudy z dn. 19 czerwca 1997 r.,				

AGLOMERACJA KOLBUDY

SKALA 1:10 000

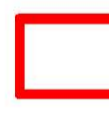
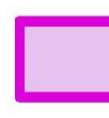

OZNACZENIA:

-  granice administracyjne gminy
-  granice obszaru objętego lub przewidzianego do objęcia zasięgiem systemu kanalizacji zbiorczej gminy
-  **KP** końcowy punkt zrzutu
-  granice i obszary stref ochronnych ujęć wody
-  granice i obszary form ochrony przyrody, o których mowa w art. 6 ustawy z dnia 16 kwietnia 2004 r. o ochronie przyrody

