



DZIENNIK URZĘDOWY

WOJEWÓDZTWA POMORSKIEGO

Gdańsk, dnia piątek, 18 grudnia 2020 r.

Poz. 5554

UCHWAŁA NR XXII/214/20 RADY MIEJSKIEJ W KWIDZYNIE

z dnia 14 grudnia 2020 r.

w sprawie wyznaczenia obszaru i granic aglomeracji Kwidzyn

Na podstawie art. 87 ust. 1 i 4 ustawy z dnia 20 lipca 2017 roku Prawo wodne (t.j. Dz. U. z 2020 roku, poz. 310, zm. poz. 284, 695, 875, 782, 1378) Rada Miejska w Kwidzynie uchwala, co następuje:

§ 1. Wyznacza się aglomerację Kwidzyn o równoważnej liczbie mieszkańców (RLM) wynoszącej 54 849, z oczyszczalnią ścieków w Kwidzynie, której obszar obejmuje miasto Kwidzyn oraz położone w gminie Kwidzyn miejscowości: Baldram, Gniewskie Pole, Górki, Grabówko, Gurcz, Janowo, Korzeniewo, Lipianki, Mareza, Nowa Wieś Kwidzyńska, Nowy Dwór, Obory, Pastwa, Podzamcze, Rozpędziny, Szałwiniek, i Tychnowy – w granicach przedstawionych na mapie w skali 1:25 000.

§ 2. Opis aglomeracji stanowi załącznik nr 1 do niniejszej uchwały.

§ 3. Obszar i granice aglomeracji wyznaczono na mapie w skali 1:25 000, stanowiącej załącznik nr 2 do niniejszej uchwały.

§ 4. Niniejsza uchwała była poprzedzona Uchwałą nr 846/XXXVIII/14 Sejmiku Województwa Pomorskiego z dnia 31 marca 2014 r. w sprawie likwidacji dotychczasowej aglomeracji Kwidzyn i wyznaczenia aglomeracji Kwidzyn (opublikowana w Dz. Urz. Woj. Pomorskiego z 17 kwietnia 2014 r., poz. 1596), zmienionej Uchwałą nr 140/XI/15 Sejmiku Województwa Pomorskiego z dnia 27 lipca 2015 r. (opublikowana w Dz. Urz. Woj. Pomorskiego z 17 sierpnia 2015 r., poz. 2612), która traci moc z dniem wejścia w życie niniejszej uchwały zgodnie z art. 565 ust.2 ustawy z dnia 20 lipca 2017 r. Prawo wodne (t.j. Dz. U. z 2020 r., poz. 310 ze zm.).

§ 5. Wykonanie uchwały powierza się Burmistrzowi Miasta Kwidzyna.

§ 6. Uchwała wchodzi w życie po upływie 14 dni od dnia jej ogłoszenia w Dzienniku Urzędowym Województwa Pomorskiego.

Przewodniczący Rady
Miejskiej w Kwidzynie

Mariusz Wesolowski

Załącznik Nr 1
do uchwały Nr XXII/214/20
Rady Miejskiej w Kwidzynie
z dnia 14 grudnia 2020 r.

CZĘŚĆ OPISOWA

1. długość i rodzaj sieci kanalizacyjnej lub planowana do budowy sieć kanalizacyjna, liczba stałych mieszkańców aglomeracji, liczba osób czasowo przebywających w aglomeracji oraz przemysł obsługiwany przez sieć kanalizacyjną lub planowaną do budowy sieć kanalizacyjną oraz oczyszczalnię ścieków, a także wskaźnik koncentracji;

Stali mieszkańcy aglomeracji [RLM]	Osoby czasowo przebywające w aglomeracji [RLM]	Przemysł w aglomeracji [RLM]	RLM aglomeracji
42 147	1290	11 412	54 849
Opis: Według danych Gminy Kwidzyn oraz Miasta Kwidzyn w aglomeracji zameldowanych jest 42147 mieszkańców oraz zewidencjonowano 1290 miejsc noclegowych. RLM przemysłu obsługiwane przez sieć kanalizacyjną w aglomeracji wynosi 11412. Aglomeracja obsługiwana jest przez oczyszczalnię ścieków w Kwidzynie zlokalizowaną na terenie zakładu International Paper Kwidzyn S.A.			

Kanalizacja istniejąca	Długość [km]
sanitarna grawitacyjna	161,898
sanitarna tłoczna	65,199
ogólnospławna grawitacyjna	8,810
ogólnospławna tłoczna	0,000
SUMA	235,907

Opis:
% skanalizowania aglomeracji wynosi 99,3%.

Kanalizacja planowana	Długość [km]	Stali mieszkańcy aglomeracji [RLM]	Osoby czasowo przebywające w aglomeracji [RLM]	Wskaźnik koncentracji [osoby/km nowej sieci]	
				poza obszarami o których mowa w § 3 ust. 5 ww. rozporządzenia	na obszarach, o których mowa w § 3 ust. 5 ww. rozporządzenia
sanitarna grawitacyjna	0				
sanitarna tłoczna	0				
ogólnospławna grawitacyjna	0				
ogólnospławna tłoczna	0				
SUMA	0				

Opis: Na terenie aglomeracji nie planuje się budowy sieci kanalizacyjnej

2. istniejące i planowane do budowy oczyszczalnie ścieków, a w przypadku aglomeracji zakończonych końcowym punktem zrzutu ścieków komunalnych – informacja, do której aglomeracji ścieki te będą odprowadzane wraz z określeniem obciążenia oczyszczalni ścieków;

Aglomeracja zakończona:
Opis: Agglomeracja zakończona jest oczyszczalnią ścieków przy ul. Lotniczej 1 w Kwidzynie.

Oczyszczalnia ścieków istniejąca		
Nazwa	Oczyszczalnia przy IP Kwidzyn	
Lokalizacja	Kwidzyn ul. Lotnicza 1	
Pozwolenie wodnoprawne na odprowadzanie ścieków z oczyszczalni ścieków do środowiska	Pozwolenie zintegrowane DROŚ-SO.7222.77.2016/2017.EŻ (j.t.) z dnia 10.02.2017 r.	
Rodzaj oczyszczalni ścieków	PUB2	
Obciążenie oczyszczalni ścieków [RLM]	557 798	
Projektowana wydajność oczyszczalni ścieków [RLM]	701 760	
Przepustowość oczyszczalni ścieków	maksymalna [m3/d]	163 200
	średnia [m3/d]	103 085
	maksymalna godzinowa [m3/h]	5300 -5500
	maksymalna roczna [m3/rok]	39 183 292
Odbiornik ścieków oczyszczonych	Wisła	
Opis: Przepustowość oczyszczalni jest określona w technicznej dokumentacji projektowej. W dokumentacji oczyszczalni jest określona tylko przepustowość maksymalna wynosząca 163 200 m ³ /d w tym 19 200 m ³ /d dla ścieków z terenu aglomeracji.		
Oczyszczalnia ścieków planowana		
Nazwa oczyszczalni ścieków		
Lokalizacja oczyszczalni ścieków		
Pozwolenie wodnoprawne na odprowadzanie ścieków z oczyszczalni ścieków do środowiska		
Rodzaj oczyszczalni ścieków		
Obciążenie oczyszczalni ścieków [RLM]		
Projektowana wydajność oczyszczalni ścieków [RLM]		
Przepustowość oczyszczalni ścieków	średnia [m3/d]	
	maksymalna godzinowa [m3/h]	
	maksymalna roczna [m3/rok]	
Odbiornik ścieków oczyszczonych		
Opis: Nie planuje się budowy nowej oczyszczalni ścieków		

3. system gospodarki ściekowej:

średnia dobową ilość ścieków komunalnych powstających na terenie aglomeracji oraz skład jakościowy tych ścieków; przepustowość istniejącej oczyszczalni ścieków w m³/d; ilość i skład jakościowy ścieków przemysłowych odprowadzanych przez zakłady do systemu kanalizacji zbiorczej; nazwy zakładów, których podłączenie do systemu kanalizacji zbiorczej jest planowane; uzasadnienie określonej RLM aglomeracji; ilość ścieków powstających na terenie aglomeracji nieobjętych systemem kanalizacji zbiorczej, gdzie zastosowano systemy indywidualne albo planuje się zastosowanie systemów indywidualnych lub innych rozwiązań zapewniających taki sam poziom ochrony środowiska jak w przypadku systemów kanalizacji zbiorczej;

System gospodarki ściekowej			
Ilość ścieków dopływająca do oczyszczalni siecią kanalizacyjną z terenu aglomeracji [dam3/rok]	2661,94		
Ilość ścieków dowożonych do oczyszczalni ze zbiorników bezodpływowych z terenu aglomeracji [dam3/rok]	12,90		
Ilość ścieków wytworzonych przez mieszkańców aglomeracji korzystających z przydomowych oczyszczalni ścieków [dam3/rok]	3,10		
Łączna ilość ścieków powstających na terenie aglomeracji nieobjętych systemem kanalizacji zbiorczej, gdzie zastosowano systemy indywidualne albo planuje się zastosowanie systemów indywidualnych lub innych rozwiązań zapewniających taki sam poziom ochrony środowiska jak w przypadku systemów kanalizacji zbiorczej [dam3/rok]	16,00		
Łączna ilość ścieków komunalnych powstających na terenie aglomeracji [dam3/rok]	2693,94		
Średnia dobowo ilość ścieków komunalnych powstających na terenie aglomeracji [m3/d]	7 381		
Skład jakościowy ścieków komunalnych powstających na terenie aglomeracji	Wskaźnik	Ścieki surowe	Ścieki oczyszczone
	BZT5 [mgO2/dm3]	649,0	7,0
	ChZTCr [mgO2/dm3]	1 349,0	108,0
	Zawiesina ogólna [mg/dm3]	622,0	5,0
	Azot ogólny	11,0	0,46
	Fosfor ogólny	80,0	4,0
Opis: Ścieki oczyszczone spełniają wymagania określone w rozporządzeniu Ministra Gospodarki Morskiej i Żeglugi Śródlądowej z dnia 12 lipca 2019 r. w sprawie substancji szczególnie szkodliwych dla środowiska wodnego oraz warunków jakie należy spełnić przy wprowadzaniu do wód lub do ziemi ścieków, a także przy odprowadzaniu lub roztopowych do wód lub do urządzeń wodnych (t.j. Dz. U. z 2019r. poz. 1311). Jedyne stężenie fosforu odbiega nieznacznie od norm zawartych w rozporządzeniu.			

Przemysł istniejący			
Ilość ścieków przemysłowych odprowadzanych do zbiorczej sieci kanalizacyjnej na terenie aglomeracji [m3/d]	2 274,79		
Skład jakościowy ścieków przemysłowych odprowadzanych do zbiorczej sieci kanalizacyjnej na terenie aglomeracji	BZT5 [mgO2/l] – 301; ChZTCr[mgO2/l] – 1 369, Zawiesina ogólna [mg/l] – 421; Fosfor ogólny [mgP/l] – 10; Azot ogólny [mgN/l] - 103		
Najważniejsze podmioty gospodarcze na terenie aglomeracji ze wskazaniem rodzaju produkcji	Podmiot gospodarczy	Rodzaj produkcji/usług	
	WZPOW Kwidzyn Sp. z o.o.	Branża spożywcza	
	JABIL Poland Sp. z o.o.	Branża elektroniczna	
	Zakład Przetwórstwa Mięsnego Wojciech Zieliński i S-ka Sp. J.	Branża spożywcza	
Przemysł planowany			

Ilość ścieków przemysłowych planowanych do odprowadzania do zbiorczej sieci kanalizacyjnej na terenie aglomeracji [m³/d]	Nie dotyczy	
Najważniejsze podmioty gospodarcze, których planowane jest podłączenie do systemu kanalizacji zbiorczej na terenie aglomeracji ze wskazaniem rodzaju produkcji	Podmiot gospodarczy	Rodzaj produkcji/usług
Opis: Nie planuje się podłączenia nowych podmiotów gospodarczych		

Uzasadnienie określonej RLM aglomeracji

Wyszczególnienie	RLM/szt.
RLM stałych mieszkańców aglomeracji	42 147
RLM osób czasowo przebywających w aglomeracji	1 290
RLM przemysłu	11 412
Liczba stałych mieszkańców korzystających z sieci kanalizacyjnej	41 835
Liczba stałych mieszkańców korzystających ze zbiorników bezodpływowych	200
Liczba stałych mieszkańców korzystających z przydomowych oczyszczalni ścieków	112
Liczba zainstalowanych zbiorników bezodpływowych [szt.]	50
Liczba przydomowych oczyszczalni ścieków [szt.]	28
Opis: Miasto Kwidzyn oraz Gmina Kwidzyn prowadzą ewidencję zbiorników bezodpływowych oraz przydomowych oczyszczalni ścieków. Na terenie aglomeracji prowadzone są kontrole nad prawidłową częstotliwością wywozu ścieków bezodpływowych i osadów z przydomowych oczyszczalni ścieków.	

4. strefy ochronne ujęć wody, zawierające oznaczenie aktów prawa miejscowego lub decyzji ustanawiających te strefy oraz zakazy, nakazy i ograniczenia obowiązujące na tych terenach

Strefa ochronna ujęcia wody	Oznaczenie aktów prawa miejscowego lub decyzji ustanawiających strefę ochronną ujęcia wody oraz zakazy, nakazy i ograniczenia obowiązujące na tym terenie
Strefa bezpośredniej ochrony dla studni ujęć wody	<p>Decyzja WO.6320.02.2013 z dnia 5.09.2013 r. ustanawiająca strefy ochrony bezpośredniej dla każdej z siedmiu studni Stacji Uzdatniania Wody przy ul. Sportowej w Kwidzynie</p> <p>Obowiązujące zakazy:</p> <ul style="list-style-type: none"> • zakaz użytkowania gruntów do celów nie związanych z eksploracją studni, • przebywania osób niezatrudnionych do obsługi technicznej obiektu, • rolniczego i ogrodniczego wykorzystania terenu strefy, • wprowadzania i pobytu zwierząt, • wjazdu pojazdów niezwiązanych z obsługą ujęcia, • stosowania środków ochrony roślin i nawozów.
Opis: Na terenie aglomeracji dla ujęć wody występują strefy ochrony bezpośredniej.	

5. obszary ochronne zbiorników wód śródlądowych zawierające oznaczenie aktów prawa miejscowego ustanawiających te obszary oraz zakazy, nakazy i ograniczenia obowiązujące na tych obszarach

Na terenie aglomeracji nie wyznaczono obszaru ochronnego zbiornika wód śródlądowych.

6. formy ochrony przyrody, o których mowa w art. 6 ustawy z dnia 16 kwietnia 2004 r. o ochronie przyrody, zawierające nazwę formy ochrony przyrody oraz tytuł i miejsce ogłoszenia aktu prawnego tworzącego, ustanawiającego albo wyznaczającego formę ochrony przyrody oraz informacje o obszarach mających znaczenie dla Wspólnoty znajdujących się na liście, o której mowa w art. 27 ust. 1 tej ustawy

Forma ochrony przyrody	Tytuł i miejsce ogłoszenia aktu prawnego tworzącego, ustanawiającego albo wyznaczającego formę ochrony przyrody oraz informacje o obszarach mających znaczenie dla Wspólnoty znajdujących się na liście, o której mowa w art. 27 ust. 1 tej ustawy
Ryjewski Obszar Chronionego Krajobrazu	Uchwała Nr 1161/XLVII/10 Sejmiku Województwa Pomorskiego z dnia 28 kwietnia 2010 r. w sprawie obszarów chronionego krajobrazu (Dz. Urz. Woj. Pom. Z 2010 r., Nr 80, poz. 1455)
Morawski Obszar Chronionego Krajobrazu	Uchwała Nr 259/XXIV/16 Sejmiku Województwa Pomorskiego z dnia 25 lipca 2016 r. w sprawie obszarów chronionego krajobrazu w województwie pomorskim (Dz. Urz. Woj. Pom. 2016 r., poz. 2942)
Sadliński Obszar Chronionego Krajobrazu	

Nr	Nazwa pomnika	Podstawa prawna utworzenia	Lokalizacja	
			Nr działki (właściciel, zarządca)	Bliższe określenie
1.	Wiąz górski	Uchwała Nr XXXVII/221/10 Rady Miejskiej w Kwidzynie z 28.01.2010 r. w sprawie uznania niektórych tworów natury za pomniki przyrody (Dz. Urz. Woj. Pomorskiego Nr 44 poz. 776)	423/5 (obręb10) (Miasto Kwidzyn)	Park przy ul. Hallera;
2.	Dąb szypułkowy	jw.	423/5 (obręb10) (Miasto Kwidzyn)	Park przy ul. Hallera;
3.	Dąb szypułkowy	jw.	423/5 (obręb10) (Miasto Kwidzyn)	Park przy ul. Hallera;
4.	Dąb szypułkowy	jw.	130/2 (obręb10) (Miasto Kwidzyn)	ul. Piłsudskiego –między nr 9 a nr 7;
5.	Wiąz górski	jw.	132/10 (obręb10) (Miasto Kwidzyn)	ul. Piłsudskiego –między nr 11 a nr 10;
6.	Wiąz górski	jw.	94/4 (obręb10) (Miasto Kwidzyn)	ul. Szkolna;
7.	Miłorząb japoński	jw.	103/9 (obręb10) (Miasto Kwidzyn)	ul. Słowiańska 9
8.	Wiąz górski	jw.	84/4 (obręb10) (Miasto Kwidzyn)	Skwer przy Placu Plebiscytowym;

9.	Dąb szypułkowy	jw.	84/4 (obręb10) (Miasto Kwidzyn)	Skwer przy Placu Plebiscytowym;
10.	Wiąz górski	jw.	17/1 (obręb10) (Miasto Kwidzyn)	Park na północ od Zamku;
11.	Grab pospolity	jw.	17/1 (obręb10) (Miasto Kwidzyn)	Park na północ od Zamku;
12.	Jesion wyniosły	jw.	52/26 (obręb11) (Miasto Kwidzyn)	ul. Kościuszki 4 9;
13.	Lipa drobnolistna	jw.	300/5 (obręb10) (Miasto Kwidzyn)	ul. Kościuszki 5 0;
14.	Wiąz górski	jw.	94/11 (obręb10) (Miasto Kwidzyn)	ul. Słowiańska 1 5
15.	Dąb szypułkowy	Uchwała Nr XXXII/222/93 Rady Miejskiej w Kwidzynie z 8.10.1993 r. w sprawie uznania niektórych tworów natury za pomniki przyrody	427/24 (obręb10) (Miasto Kwidzyn)	ul. Warszawska 18;
16.	Topola biała	jw.	423/5 (obręb10) (Miasto Kwidzyn)	Park przy ul. Hallera
17.	Wiąz górski	jw.	32 (obręb5) (Miasto Kwidzyn)	Łąkowa 5 (w pobliżu transformatora)
18.	Wiąz górski	jw.	45/18 (obręb7) (Skarb Państwa-ANR)	ul. Młynarska (za drugim mostem);
19.	Dąb grupa drzew (4szt.)	jw.	92/2 (obręb10) (Powiat Kwidziński)	Między ul. Słowiańską, a budynkiem szkoły
20.	Dąb szypułkowy	jw.	3 (obręb14) (Miasto Kwidzyn)	Na wysokości ul. Grudziądzkie j 37;
21.	Dąb szypułkowy	jw.	3 (obręb14) (Miasto Kwidzyn)	Na wys. ul. Grudziądzkie j między 35 i 37;
22.	Dąb szypułkowy	jw.	3 (obręb14) (Miasto Kwidzyn)	Na wys. ul. Grudziądzkie j 35;
23.	Miłorząb japoński	jw.	469/1 (obręb5) (Miasto Kwidzyn)	Park za Urzędem Miasta przy ul. Warszawskie j 19
24.	Dąb szypułkowy	jw.	254 (obręb10) (Miasto Kwidzyn)	Przed biblioteką przy ul. Piłsudskiego
25.	Dąb szypułkowy	jw.	300/5 (obręb10) (Miasto Kwidzyn)	Przy ul. Kościuszki;50
26.	Cis pospolity (3szt.)	jw.	84/4 (obręb10) (Miasto Kwidzyn)	Skwer przy Placu Plebiscytowym

27.	Cis pospolity	jw.	84/4 (obręb10) (Miasto Kwidzyn)	Skwer przy Placu Plebiscytowym
28.	Cis pospolity (2szt.)	jw.	84/4 (obręb10) (Miasto Kwidzyn)	Skwer przy Placu Plebiscytowym
29.	Cis pospolity (5szt.)	jw.	84/4 (obręb10) (Miasto Kwidzyn)	Skwer przy Placu Plebiscytowym
30.	Cis pospolity (4szt.)	jw.	84/4 (obręb10) (Miasto Kwidzyn)	Skwer przy Placu Plebiscytowym
31.	Cis pospolity	jw.	317/5 (obręb10) (Miasto Kwidzyn)	Skrzyżowanie ul. Piłsudskiego z ul. Basztową;
32.	Cis pospolity	jw.	470 (obręb5) (Miasto Kwidzyn)	Przed Urzędem Miasta; ul. Warszawska 19
33.	Cis pospolity	jw.	231/10 (obręb10) (Miasto Kwidzyn)	ul. Chopina 11;
34.	Głazy narzutowe (3szt.)	jw.	166 (obręb20) IP Kwidzyn Sp. zoo.	ul. Lotnicza, obok przychodni
35.	Dąb szypułkowy	Pomniki ustanowione uchwałą nr XVII/148/95 Rady Miejskiej w Kwidzynie z dnia 30.11.1995 r.	423/5 (obręb10) (Miasto Kwidzyn)	Park przy ul. Hallera;
36.	Dąb szypułkowy	jw.	260 (obręb5) (Miasto Kwidzyn)	ul. Braterstwa Narodów 47a;
37.	Głaz narzutowy	jw.	396/1 (obręb8) (Miasto Kwidzyn)	Gimnazjum Nr 2 przy ul. Mickiewicza 56b
38.	Dąb szypułkowy „Młynarz”	Uchwała Nr XLI/284/18 Rady Miejskiej w Kwidzynie z 26.04.2018 r. w sprawie uznania niektórych tworów natury za pomniki przyrody (Dz. Urz. Woj. Pomorskiego Nr 44 poz. 776)	6/28 (obręb7) (Miasto Kwidzyn)	ul. Gospodarcza 1
39.	Dąb szypułkowy „Św. Francisz ek”	jw.	333/17 (obręb10) (Miasto Kwidzyn)	Pas drogi gminnej- ul. Piłs udskiego
40.	Dąb szypułkowy „Mikołaj Vodka”	jw.	286/4 (obręb10) (Miasto Kwidzyn)	ul. Kopernika 21a

Wykaz dokumentów stanowiących podstawę do wyznaczania obszaru i granic aglomeracji zgodnie z § 3 ust. 1 ww. rozporządzenia Ministra Gospodarki Morskiej i Żeglugi Śródlądowej z dnia 27 lipca 2018 r. w sprawie sposobu wyznaczenia obszarów i granic aglomeracji (Dz. U. z 2018 poz. 1586)

Wyszczególnienie	NIE	TAK
------------------	-----	-----

<p>Studium uwarunkowań i kierunków zagospodarowania przestrzennego gminy <u>Miasto Kwidzyn</u> - Uchwała Nr XXXVII/222/10 Rady Miejskiej w Kwidzynie z dnia 28 stycznia 2010 r. - Uchwała Nr XXXIV/226/13 Rady Miejskiej w Kwidzynie z dnia 28 listopada 2013 r. o zmianie uchwały Nr XXXVII/222/10 Rady Miejskiej w Kwidzynie z dnia 28 stycznia 2010 r. <u>Gmina Kwidzyn</u> - Uchwała Rady Gminy Nr IX/43/11 z dnia 1 lipca 2011 r.</p>		X
<p>Miejscowe plany zagospodarowania przestrzennego <u>Miasto Kwidzyn</u> - Uchwała Rady Miejskiej NR LV/389/98 Z DNIA 09.06.1998 r. - Uchwała Rady Miejskiej NR XIII/144/99 Z DNIA 28.10.1999 r. - Uchwała Rady Miejskiej NR XLVII/353/06 Z DNIA 28.09.2006 r. - Uchwała Rady Miejskiej NR XLVII/355/06 Z DNIA 28.09.2006 r. - Uchwała Rady Miejskiej NR VI/39/07 Z DNIA 29.03.2007 r. - Uchwała Rady Miejskiej NR XX/130/08 Z DNIA 26.06.2008 r. - Uchwała Rady Miejskiej NR XXIII/137/08 Z DNIA 25.09.2008 r. - Uchwała Rady Miejskiej NR XLI/242/10 Z DNIA 27.05.2010 r. - Uchwała Rady Miejskiej NR V/27/2011 Z DNIA 24.02.2011 r. - Uchwała Rady Miejskiej NR XIV/109/2012 Z DNIA 26.01.2012 r. - Uchwała Rady Miejskiej NR XIV/110/2012 Z DNIA 26.01.2012 r. - Uchwała Rady Miejskiej NR XVIII/141/2012 Z DNIA 28.06.2012 r. - Uchwała Rady Miejskiej NR XXXVIII/252/14 Z DNIA 27.03.2014 r. - Uchwała Rady Miejskiej NR V/18/15 Z DNIA 26.02.2015 r. - Uchwała Rady Miejskiej NR V/19/15 Z DNIA 26.02.2015 r. - Uchwała Rady Miejskiej NR XX/129/16 Z DNIA 30.06.2016 r. - Uchwała Rady Miejskiej NR XX/130/16 Z DNIA 30.06.2016 r. - Uchwała Rady Miejskiej NR XXIX/175/17 Z DNIA 30.03.2017 r. - Uchwała Rady Miejskiej NR XXIX/176/17 Z DNIA 30.03.2017 r. - Uchwała Rady Miejskiej NR XXXVI/243/17 Z DNIA 30.11.2017 r. - Uchwała Rady Miejskiej NR XLII/293/18 Z DNIA 24.05.2018 r. - Uchwała Rady Miejskiej NR III/35/19 Z DNIA 28.02.2019 r. <u>Gmina Kwidzyn</u> - Uchwała Rady Gminy Nr XXI/133/08 Z DNIA 29.10.2008 r. - Uchwała Rady Gminy Nr X/60/2007 z dnia 07.09.2007 r. - Uchwała Rady Gminy Nr XXIX/191/02 z dnia 10.04.2002 r.</p>		X
Ramowe studium uwarunkowań i kierunków zagospodarowania przestrzennego związku metropolitalnego	X	
Decyzje o warunkach zabudowy i zagospodarowania terenu	X	
Decyzje o ustaleniu lokalizacji inwestycji celu publicznego	X	
Pozwolenia na budowę w zakresie gospodarki wodnej	X	
Zgłoszenia budowy, budowli oraz obiektów liniowych w zakresie gospodarki wodnej	X	
Wieloletnie plany rozwoju i modernizacji urządzeń wodociągowych i urządzeń kanalizacyjnych, o których mowa w art. 21ust. 1 ustawy z dnia 7 czerwca 2001 r. o zbiorowym zaopatrzeniu w wodę i zbiorowym odprowadzaniu ścieków;	X	

Pogramy funkcjonalno-użytkowe, o których mowa w art. 31 ust. 2 ustawy z dnia 29 stycznia 2004 r. – Prawo zamówień publicznych (t.j. Dz. U. z 2020 r. poz. 288 z późn. zm.)	X	
--	---	--

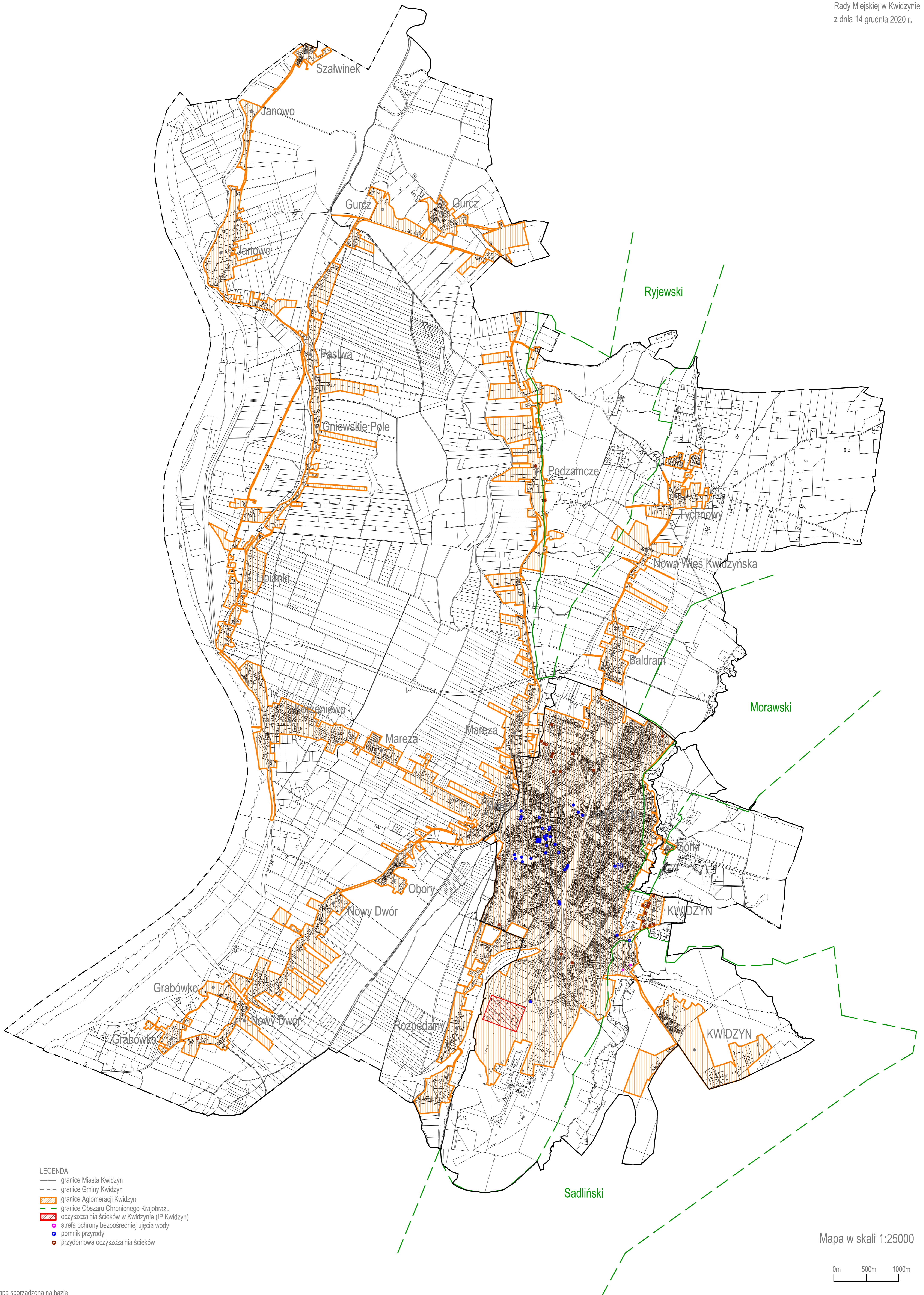

- LEGENDA
- granice Miasta Kwidzyn
 - - - granice Gminy Kwidzyn
 - ▨ granice Aglomeracji Kwidzyn
 - - - granice Obszaru Chronionego Krajobrazu
 - ▨ oczyszczalnia ścieków w Kwidzynie (IP Kwidzyn)
 - strefa ochrony bezpośredniej ujęcia wody
 - pomnik przyrody
 - przydomowa oczyszczalnia ścieków

Mapa w skali 1:25000

0m 500m 1000m