



DZIENNIK URZĘDOWY

WOJEWÓDZTWA POMORSKIEGO

Gdańsk, dnia poniedziałek, 16 grudnia 2019 r.

Poz. 5929

ZARZĄDZENIE REGIONALNEGO DYREKTORA OCHRONY ŚRODOWISKA W GDAŃSKU

z dnia 6 grudnia 2019 r.

w sprawie rezerwatu przyrody „Karwickie Źródlika”

Na podstawie art. 13 ust. 3 ustawy z dnia 16 kwietnia 2004 r. o ochronie przyrody (Dz. U. z 2018 r. poz. 1614, 2244, 2340, z 2019 r. poz. 1696 i 1815) zarządza się, co następuje:

§ 1. Rezerwat przyrody pod nazwą "Karwickie Źródlika", zwany dalej „rezerwatem”, obejmuje obszar o powierzchni 3,22 ha¹⁾, położony na terenie gminy Cewice, w powiecie lęborskim, w województwie pomorskim.

§ 2. 1. Położenie i przebieg granicy rezerwatu na tle mapy Nadleśnictwa Cewice przedstawia załącznik nr 1 do zarządzenia.

2. Położenie i przebieg granicy rezerwatu na tle mapy ewidencyjnej gminy Cewice przedstawia załącznik nr 2 do zarządzenia.

3. Położenie rezerwatu poprzez wskazanie działek ewidencyjnych²⁾ oraz wydzieleni leśnych³⁾ wchodzących w granice rezerwatu określa załącznik nr 3 do zarządzenia.

4. Przebieg granicy rezerwatu w postaci współrzędnych punktów jej załamania w układzie współrzędnych płaskich prostokątnych PL-1992 przedstawia załącznik nr 4 do zarządzenia.

§ 3. Celem ochrony przyrody w rezerwacie jest zachowanie obszaru źródliskowego wraz z otaczającym lasem oraz charakterystycznymi, rzadkimi i chronionymi gatunkami roślin.

§ 4. Dla rezerwatu przyrody określa się:

1) rodzaj: Leśny L;

2) typ i podtyp:

a) ze względu na dominujący przedmiot ochrony: Biocenotyczny i fizjocenotyczny PBf, biocenozy naturalnych i półnaturalnych bp,

b) ze względu na główny typ ekosystemu: Różnych ekosystemów EE, mozaiki różnych ekosystemów me.

¹⁾ Powierzchnia rezerwatu podana jest w oparciu o dane przestrzenne GIS (jako powierzchnia poligonu opisanego współrzędnymi punktów załamania granicy rezerwatu, w układzie współrzędnych płaskich prostokątnych PL-1992).

²⁾ Na podstawie danych pochodzących z Powiatowego Zasobu Geodezyjnego i Kartograficznego w Lęborku, stan na rok 2017.

³⁾ Na podstawie Planu Urządzenia Lasu Nadleśnictwa Cewice na lata 2013-2022.

§ 5. 1. Wokół rezerwatu wyznacza się otulinę obejmującą obszar o powierzchni 41,71 ha⁴⁾, położoną na terenie gminy Cewice, w powiecie lęborskim.

2. Położenie i przebieg granic otuliny rezerwatu na tle mapy Nadleśnictwa Cewice przedstawia załącznik nr 1 do zarządzenia.

3. Położenie i przebieg granic otuliny rezerwatu na tle mapy ewidencyjnej gminy Cewice przedstawia załącznik nr 2 do zarządzenia.

4. Przebieg granic otuliny rezerwatu w postaci współrzędnych punktów ich załamania w układzie współrzędnych płaskich prostokątnych PL-1992 przedstawiają załączniki nr 4 i 5 do zarządzenia.

§ 6. Nadzór nad rezerwatem sprawuje Regionalny Dyrektor Ochrony Środowiska w Gdańsku.

§ 7. Zarządzenie wchodzi w życie po upływie 14 dni od dnia ogłoszenia⁵⁾.

Regionalny Dyrektor
Ochrony Środowiska
w Gdańsku

Radosław Iwiński

⁴⁾ Powierzchnia otuliny rezerwatu podana w oparciu o dane przestrzenne GIS (powierzchnia poligonu opisanego współrzędnymi punktów załamania granic otuliny rezerwatu w układzie współrzędnych płaskich prostokątnych PL-1992).

⁵⁾ Niniejsze zarządzenie było poprzedzone rozporządzeniem nr 24/2007 Wojewody Pomorskiego z dnia 9 lipca 2007 r. w sprawie uznania za rezerwat przyrody „Karwickie Źródlika” (Dz. Urz. Woj. Pom. Nr 123 poz. 2188), które na podstawie art. 14 ustawy z dnia 4 stycznia 2013 r. o zmianie ustawy Prawo wodne oraz innych ustaw (Dz. U. z 2013 r. poz. 165) traci moc z dniem wejścia w życie niniejszego zarządzenia.

Załączniki do zarządzenia
Regionalnego Dyrektora Ochrony Środowiska w Gdańsku
z dnia 6 grudnia 2019 r.

Załącznik nr 1

Położenie i przebieg granic rezerwatu i jego otuliny na tle mapy Nadleśnictwa Cewice.

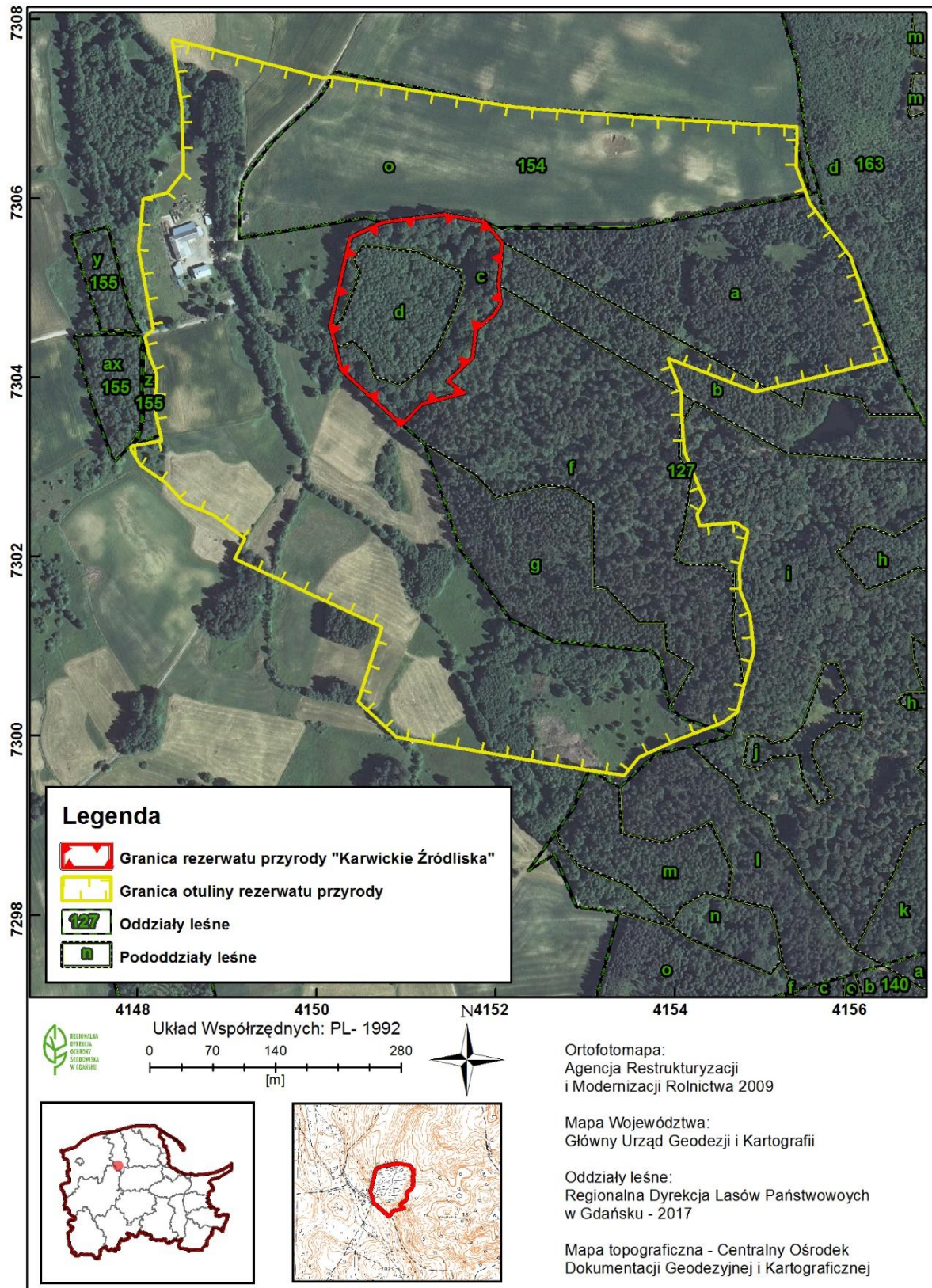

Załącznik 2

Położenie i przebieg granic rezerwatu i jego otuliny na tle mapy ewidencyjnej gminy Cewice.

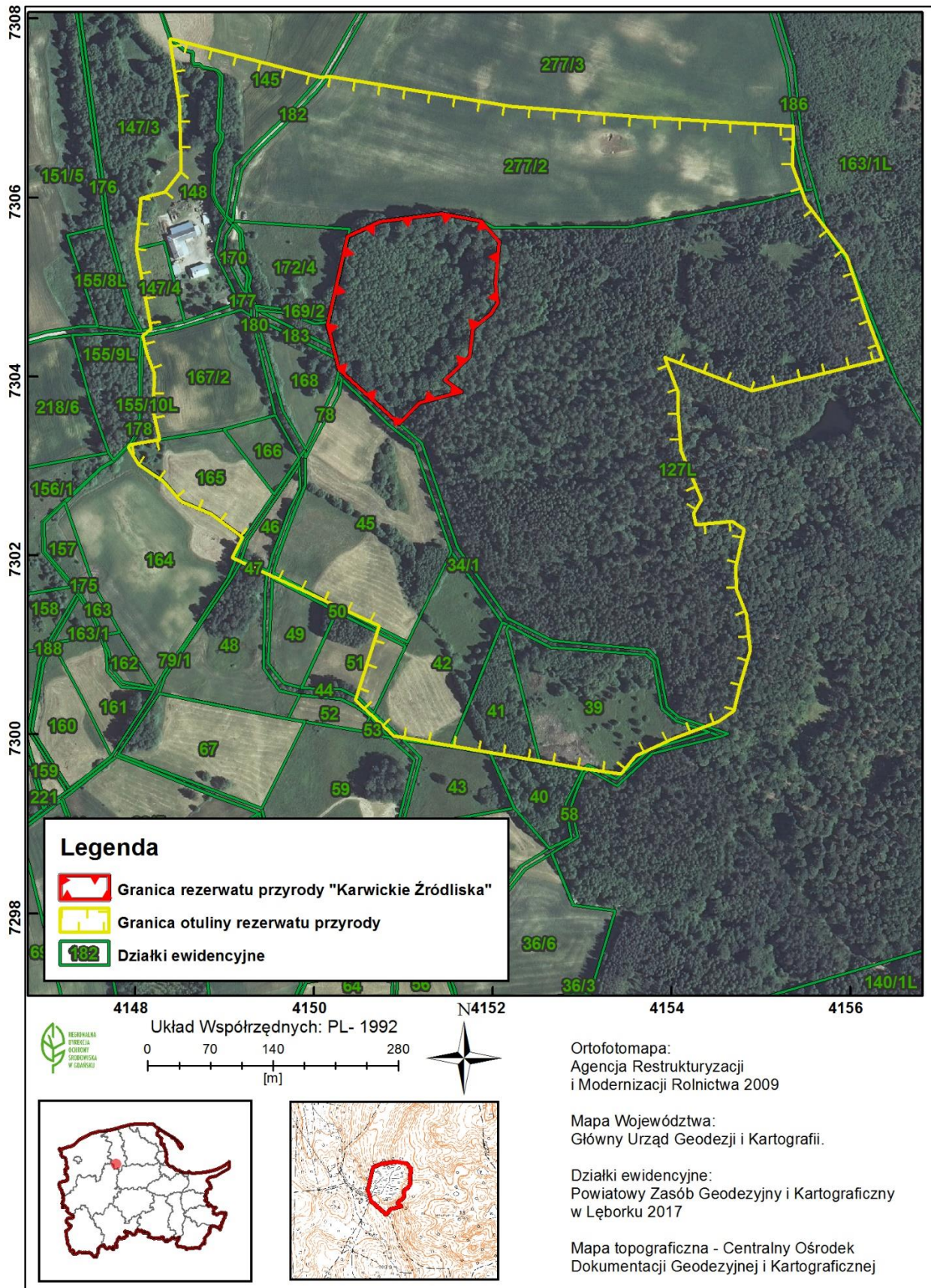

Załącznik nr 3

Określenie położenia rezerwatu poprzez wskazanie działek ewidencyjnych oraz wydziełów leśnych wchodzących w granice rezerwatu.

Nadleśnictwo Cewice, Obręb Mikorowo, Leśnictwo Kozin ⁶⁾			Gmina Cewice, Obręb ewidencyjny Lesiaki (0006) ⁷⁾		Własność/Zarząd
Oddział	Pododdział	Rodzaj powierzchni	Nr działki	Rodzaj użytku	
127 (część)	c	D-STAN	127L (część)	Ls	Skarb Państwa/ Państwowe Gospodarstwo Leśne Lasy Państwowe Nadleśnictwo Cewice
	d	D-STAN		Ls	

⁶⁾ Według Planu Urządzenia Lasu na lata 2013-2022.

⁷⁾ Według Powiatowego Zasobu Geodezyjnego i Kartograficznego w Lęborku – 2017.

Załącznik nr 4

Przebieg granicy rezerwatu i wewnętrznej granicy otuliny rezerwatu w postaci współrzędnych punktów jej załamania w układzie współrzędnych płaskich prostokątnych PL-1992.

Lp.	x	y
1	730432,09	415021,90
2	730455,12	415016,03
3	730457,40	415015,45
4	730460,84	415016,23
5	730466,95	415017,61
6	730556,58	415037,90
7	730573,25	415074,19
8	730582,19	415142,68
9	730573,72	415186,64
10	730573,50	415187,10
11	730550,66	415207,31
12	730502,77	415203,29
13	730482,60	415205,60
14	730470,09	415197,86
15	730453,83	415178,11
16	730422,34	415174,35
17	730396,05	415146,53
18	730382,80	415165,03
19	730370,58	415118,32
20	730347,35	415095,30
21	730351,04	415090,93
22	730408,31	415027,95
23	730421,19	415024,68
24	730431,86	415021,96
25	730432,09	415021,90

Załącznik nr 5

Przebieg zewnętrznej granicy otuliny rezerwatu w postaci współrzędnych punktów jej załamania w układzie współrzędnych płaskich prostokątnych PL-1992.

Lp.	x	y	Lp.	x	y
1	730735,28	415017,18	43	730329,37	414827,84
2	730702,04	415221,08	44	730362,26	414820,12
3	730689,55	415368,61	45	730387,25	414821,40
4	730679,52	415536,15	46	730403,28	414821,71
5	730635,82	415534,87	47	730424,55	414813,94
6	730594,47	415550,11	48	730445,74	414808,84
7	730534,61	415595,82	49	730453,41	414818,38
8	730459,06	415621,29	50	730542,68	414801,69
9	730419,24	415636,09	51	730599,07	414806,66
10	730383,73	415489,77	52	730605,85	414833,47
11	730421,42	415392,30	53	730629,64	414851,65
12	730382,24	415407,53	54	730703,01	414850,09
13	730356,12	415407,53	55	730776,57	414839,08
14	730316,94	415410,80	56	730777,48	414840,09
15	730262,42	415433,58	57	730734,50	415007,71
16	730247,10	415424,64	58	730735,28	415017,18
17	730234,33	415427,20	59	730556,58	415037,90
18	730238,17	415468,06	60	730466,95	415017,61
19	730229,22	415480,83	61	730460,84	415016,23
20	730185,81	415471,89	62	730457,40	415015,45
21	730161,54	415473,16	63	730455,12	415016,03
22	730134,09	415483,72	64	730432,09	415021,90
23	730093,82	415488,07	65	730431,86	415021,96
24	730055,57	415477,00	66	730421,19	415024,68
25	730026,34	415469,57	67	730408,31	415027,95
26	730014,37	415452,15	68	730351,04	415090,93
27	729995,87	415403,18	69	730347,35	415095,30
28	729976,28	415359,65	70	730370,58	415118,32
29	729955,60	415343,32	71	730382,80	415165,03
30	729962,12	415299,78	72	730396,05	415146,53
31	729998,05	415089,73	73	730422,34	415174,35
32	730038,32	415046,19	74	730453,83	415178,11
33	730121,03	415073,40	75	730470,09	415197,86
34	730197,22	414909,06	76	730482,60	415205,60
35	730220,07	414919,94	77	730502,77	415203,29
36	730246,42	414885,27	78	730550,66	415207,31
37	730260,45	414851,49	79	730573,50	415187,10
38	730283,19	414831,10	80	730573,72	415186,64
39	730301,54	414803,97	81	730582,19	415142,68
40	730317,96	414793,82	82	730573,25	415074,19
41	730321,33	414792,49	83	730556,58	415037,90
42	730323,40	414795,27			