



DZIENNIK URZĘDOWY

WOJEWÓDZTWA POMORSKIEGO

Gdańsk, dnia czwartek, 21 grudnia 2017 r.

Poz. 4591

ZARZĄDZENIE REGIONALNEGO DYREKTORA OCHRONY ŚRODOWISKA W GDAŃSKU

z dnia 29 listopada 2017 r.

w sprawie rezerwatu przyrody „Nowe Wicko”¹⁾

Na podstawie art. 13 ust. 3 ustawy z dnia 16 kwietnia 2004 r. o ochronie przyrody (Dz. U. z 2016 r., poz. 2134 ze zm.²⁾) zarządza się, co następuje:

§ 1. Rezerwat przyrody pod nazwą "Nowe Wicko", zwany dalej „rezerwatem”, obejmuje obszar o powierzchni 24,45 ha³⁾, położony na terenie gminy Wicko, w powiecie lęborskim, w województwie pomorskim.

§ 2. W skład rezerwatu wchodzi grunty wskazane w załączniku nr 1 do zarządzenia.

§ 3. 1. Położenie i przebieg granicy rezerwatu na tle mapy Nadleśnictwa Lębork przedstawia załącznik nr 2 do zarządzenia.

2. Położenie i przebieg granicy rezerwatu na tle mapy ewidencyjnej gminy Wicko przedstawia załącznik nr 3 do zarządzenia.

3. Przebieg granicy rezerwatu w postaci współrzędnych punktów jej załamania w układzie współrzędnych płaskich prostokątnych PL-1992 przedstawia załącznik nr 4 do zarządzenia.

§ 4. Celem ochrony w rezerwacie jest zachowanie ekosystemu zarastającego jeziora z naturalnymi zespołami roślinnymi oraz stanowiska woskownicy europejskiej na południowo-wschodniej granicy zasięgu.

§ 5. 1. Dla rezerwatu przyrody określa się rodzaj: Florystyczny (Fl).

2. Dla rezerwatu określa się typ i podtyp:

1) ze względu na dominujący przedmiot ochrony: Biocenotyczny i fizjocenotyczny (PBf), biocenozy naturalnych i półnaturalnych (bp),

2) ze względu na główny typ ekosystemu: Różnych ekosystemów (EE), mozaiki różnych ekosystemów (me).

§ 6. Nadzór nad rezerwatem sprawuje Regionalny Dyrektor Ochrony Środowiska w Gdańsku.

¹⁾Zarządzenie było poprzedzone zarządzeniem Ministra Leśnictwa i Przemysłu Drzewnego z dnia 18 maja 1984 r. w sprawie uznania za rezerwat przyrody (M.P. nr 15 poz. 108), które utraciło moc z dniem wejścia w życie ustawy z dnia 16 kwietnia 2004 r. o ochronie przyrody; jednocześnie zgodnie z art. 153 ustawy, rezerwat utworzony przed dniem wejścia w życie ustawy stał się rezerwatem w rozumieniu tejże ustawy.

²⁾Zmiany ustawy wynikają z Dz. U. z 2015 r. poz. 1936, z 2016 r. poz. 2249 i 2260 oraz z 2017 r. poz. 60, 132, 1074 i 1595.

³⁾Powierzchnia rezerwatu podana w oparciu o dane przestrzenne GIS (jako powierzchnia poligonu opisanego współrzędnymi punktów załamania granicy rezerwatu, w układzie współrzędnych płaskich prostokątnych PL-1992).

§ 7. Zarządzenie wchodzi w życie po upływie 14 dni od dnia ogłoszenia.

Regionalny Dyrektor
Ochrony Środowiska
w Gdańsku

Danuta Makowska

Załączniki do zarządzenia
Regionalnego Dyrektora Ochrony Środowiska w Gdańsku
z dnia 29 listopada 2017 r.

Załącznik nr 1

Wykaz gruntów wchodzących w skład rezerwatu.

Nadleśnictwo Lębork, Obręb Łeba, Leśnictwo Wrzeście ⁴⁾			Gmina Wicko, Obręb ewidencyjny Wicko (0013) ⁵⁾		Własność/Zarząd
Oddział	Pododdział	rodzaj powierzchni	Nr działki	rodzaj użytku	
251A	g	BAGNO	7	N	Skarb Państwa/ Państwowe Gospodarstwo Leśne Lasy Państwowe Nadleśnictwo Lębork
	f	D-STAN		LsV	

⁴⁾ Według Planu Urządzenia Lasu Nadleśnictwa Lębork na lata 2013-2022.

⁵⁾ Numeracja działek ewidencyjnych oraz rodzaj użytku zgodnie z Powiatowy Zasobem Geodezyjno-Kartograficznym w Lęborku, 2016 r.

Załącznik nr 2

Położenie i przebieg granicy rezerwatu na tle mapy Nadleśnictwa Lębork.

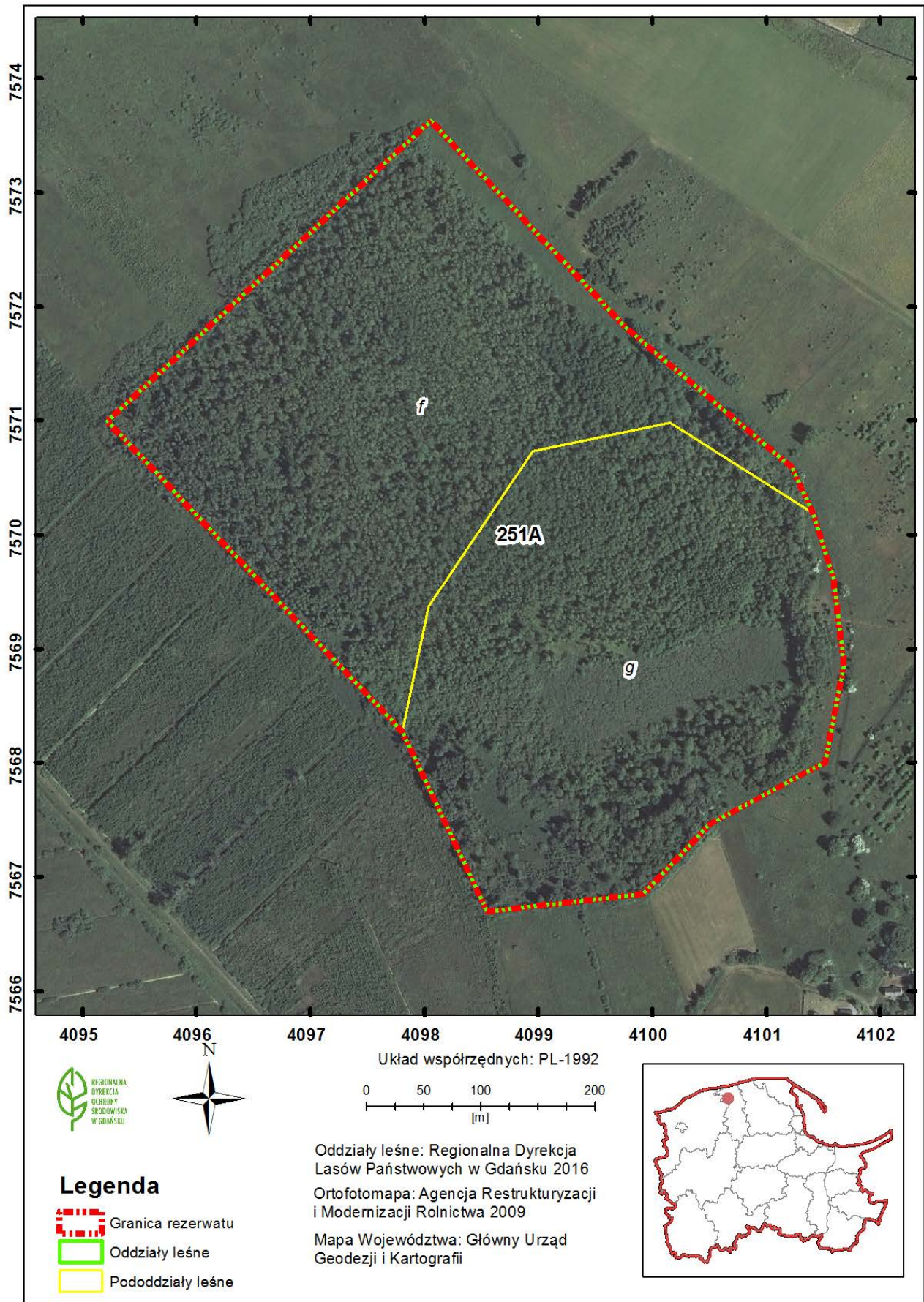

Załącznik nr 3

Polożenie i przebieg granicy rezerwatu na tle mapy ewidencyjnej gminy Wicko.

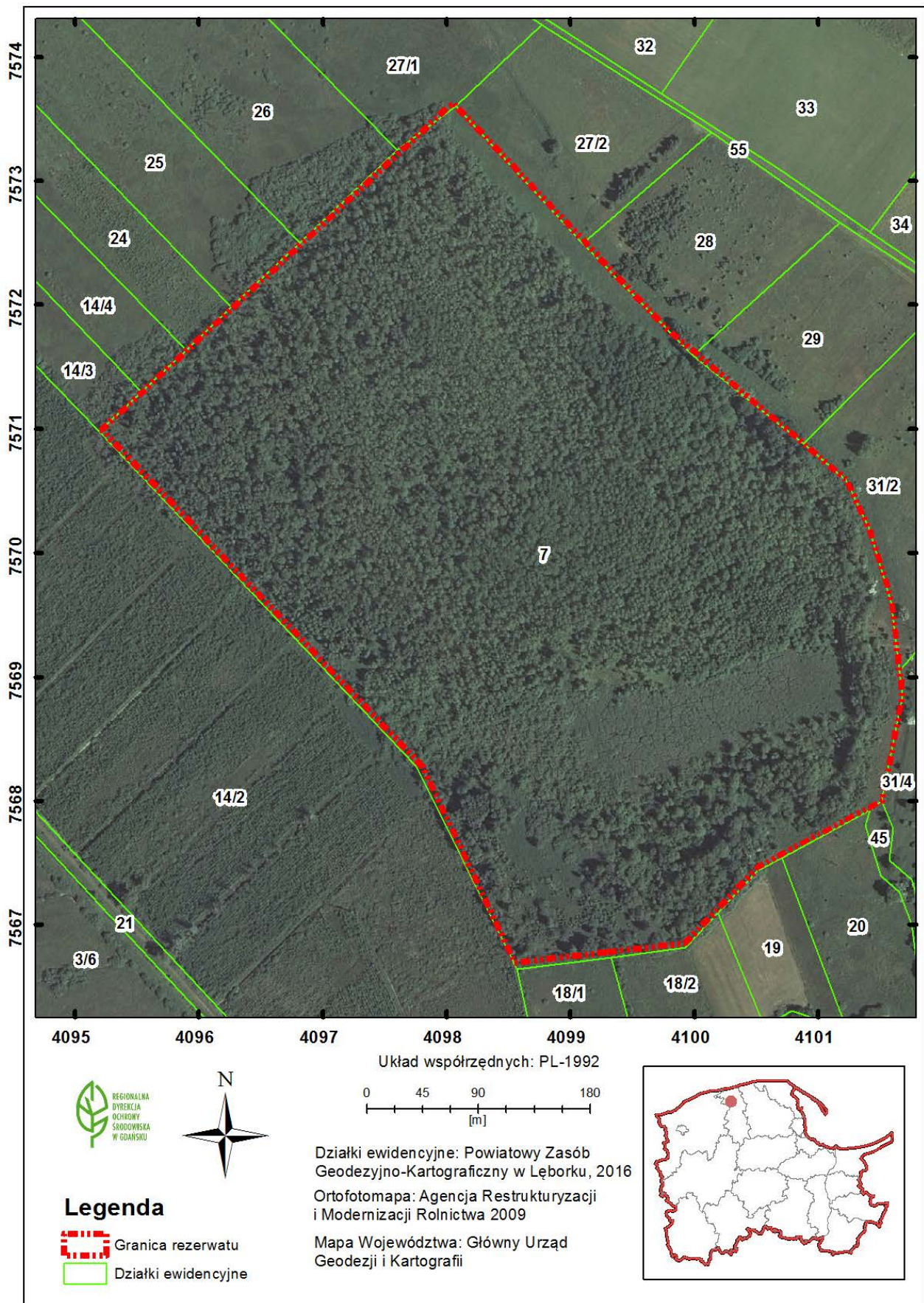

Załącznik nr 4

Przebieg granicy rezerwatu w postaci współrzędnych punktów jej załamania w układzie współrzędnych płaskich prostokątnych PL-1992.

Lp.	x	y
1	756677,78	409929,32
2	756669,26	409854,62
3	756827,24	409780,22
4	757099,51	409521,46
5	757132,26	409556,66
6	757166,30	409593,25
7	757200,34	409629,84
8	757250,72	409683,99
9	757325,60	409764,49
10	757363,39	409805,09
11	757249,87	409912,41
12	757181,01	409977,48
13	757176,07	409983,37
14	757160,87	410001,49
15	757088,46	410087,74
16	757059,01	410122,33
17	757019,35	410140,89
18	756961,65	410158,87
19	756905,60	410165,52
20	756885,07	410167,95
21	756800,19	410151,44
22	756794,58	410140,94
23	756756,79	410070,24
24	756746,28	410050,57
25	756743,19	410047,59
26	756714,35	410019,90
27	756710,44	410016,14
28	756684,90	409991,59
29	756684,45	409987,64
30	756678,94	409939,51
31	756678,37	409934,52
32	756677,78	409929,32