



DZIENNIK URZĘDOWY

WOJEWÓDZTWA POMORSKIEGO

Gdańsk, dnia 14 listopada 2013 r.

Poz. 3884

ZARZĄDZENIE NR 39/2013 REGIONALNEGO DYREKTORA OCHRONY ŚRODOWISKA W GDAŃSKU

z dnia 9 października 2013 r.

w sprawie rezerwatu przyrody "Zajęcze Wzgórze"¹⁾

Na podstawie art. 13 ust. 3 ustawy z dnia 16 kwietnia 2004 roku o ochronie przyrody (Dz. U. z 2013 r., poz. 627 ze zm.²⁾) zarządza się, co następuje:

§ 1. Rezerwat przyrody pod nazwą „Zajęcze Wzgórze”, zwany dalej „rezerwatem” obejmuje obszar o powierzchni 11,66 ha, położony w województwie pomorskim, w mieście Sopot.

§ 2. 1. W skład rezerwatu wchodzi grunty Skarbu Państwa o powierzchni 11,66 ha obejmujące tereny leśne będące w zarządzie Nadleśnictwa Gdańsk, Obręb Oliwa, Leśnictwo Sopot, oznaczone jako oddziały i pododdziały: 47a, 47b (poza fragmentem leżącym w części północnej), 47c, 47i.

2. Według ewidencji gruntów, teren wymieniony w ust. 1 obejmuje działkę ewidencyjną nr 47/2 (poza fragmentem leżącym w części północnej) oraz część działki ewidencyjnej nr 48 obr. 0001 M. Sopot.

3. Przebieg granicy rezerwatu przedstawiono na mapie Nadleśnictwa Gdańsk obręb Oliwa³⁾, stanowiącej załącznik nr 1 do zarządzenia oraz na mapie ewidencyjnej miasta Sopotu stanowiącej załącznik nr 2 do zarządzenia.

4. Wykaz współrzędnych punktów załamania granicy rezerwatu wykonanych w układzie współrzędnych płaskich prostokątnych PL-1992 przedstawia załącznik nr 3 do zarządzenia.

§ 3. 1. Celem ochrony w rezerwacie jest zachowanie ekosystemu kwaśnej buczyny ze starodrzewem dębowo-sosnowo-bukowym.

2. Określa się:

- 1) rodzaj rezerwatu: leśny **L**;
- 2) typ: leśny i borowy **EL**, podtyp: lasów nizinnych **lni** - ze względu na główny typ ekosystemu;
- 3) typ: fitocenotyczny **Pfi**, podtyp: zbiorowisk leśnych **zl** - ze względu na dominujący przedmiot ochrony.

§ 4. Nadzór nad rezerwatem przyrody sprawuje Regionalny Dyrektor Ochrony Środowiska w Gdańsku.

¹⁾ Niniejsze Zarządzenie było poprzedzone Zarządzeniem Ministra Leśnictwa i Przemysłu Drzewnego z dnia 22 kwietnia 1983 r. w sprawie uznania za rezerwaty przyrody (M.P. Nr 16 poz. 91).

²⁾ Zmiany ustawy ogłoszone zostały w Dz. U. z 2013 r., poz. 628, poz. 842.

³⁾ Według Planu Urządzenia Lasu na lata 2005÷2014.

§ 5. Zarządzenie wchodzi w życie po upływie 14 dni od dnia ogłoszenia w Dzienniku Urzędowym Województwa Pomorskiego.

Regionalny Dyrektor
Ochrony Środowiska
w Gdańsku

Hanna Dzikowska

*Załączniki do Zarządzenia Nr 39/2013
Regionalnego Dyrektora Ochrony Środowiska w Gdańsku
dnia 09 października 2013 r.*

Załącznik nr 1

Przebieg granicy rezerwatu na mapie Nadleśnictwa Gdańsk obręb Oliwa.

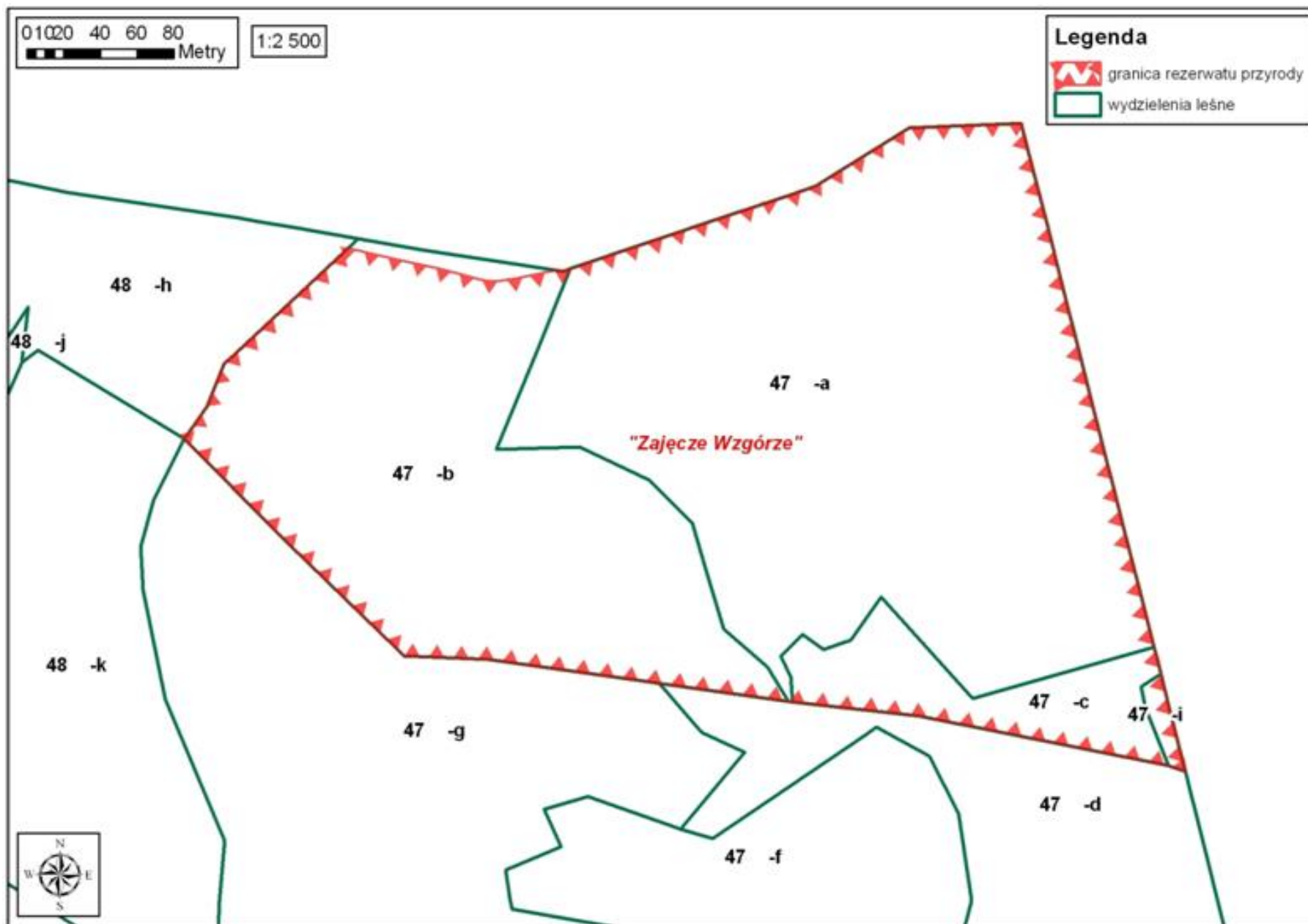

Załącznik Nr 2

Przebieg granicy rezerwatu na mapie ewidencyjnej miasta Sopotu.

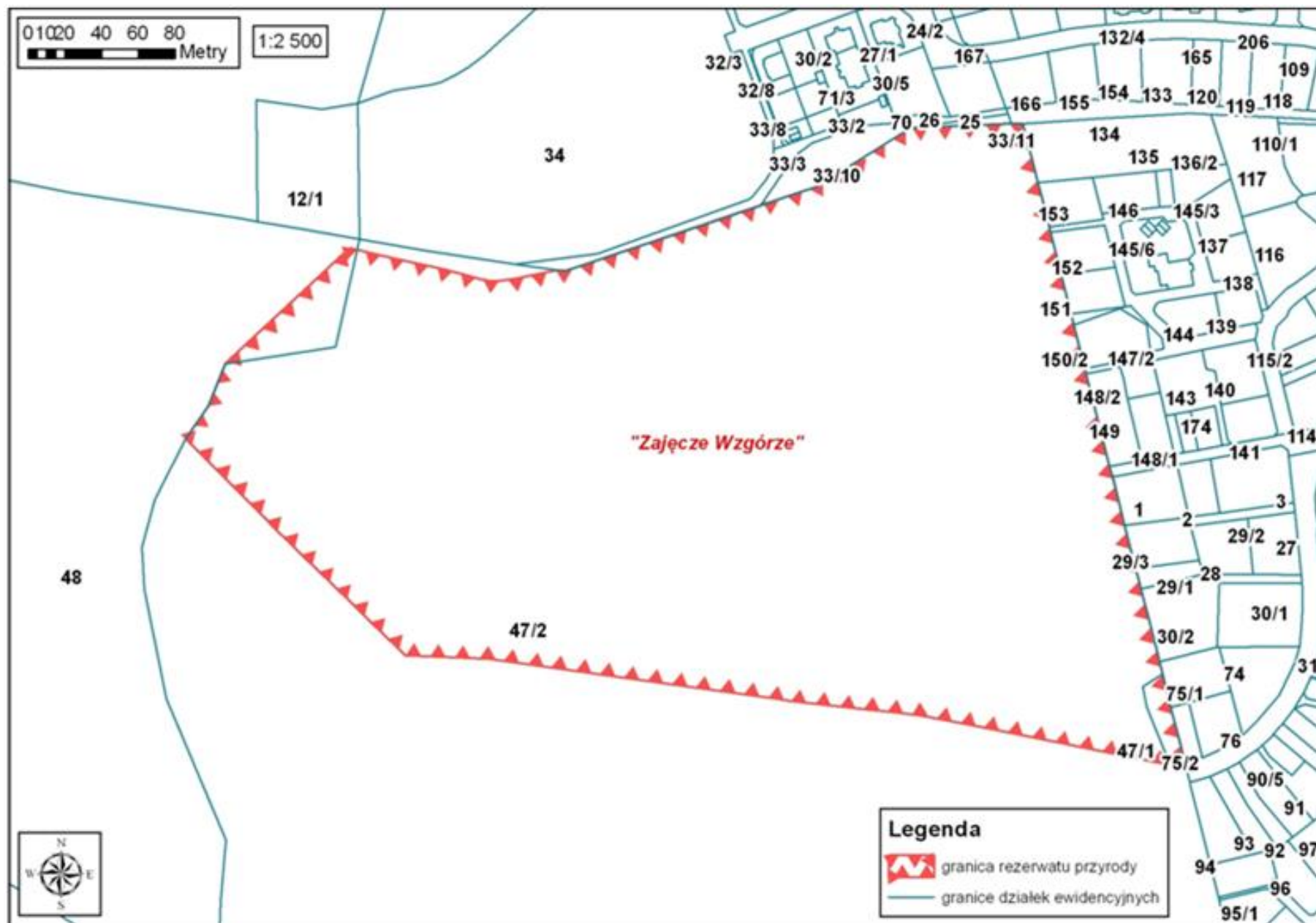

Załącznik Nr 3 Wykaz współrzędnych punktów załamania granicy rezerwatu wykonanych w układzie współrzędnych płaskich prostokątnych PL-1992.

lp.	x	y	lp.	x	y	lp.	x	y
1	470737,921	730238,862	31	471071,702	730305,612	61	471187,954	729956,289
2	470739,131	730238,560	32	471093,733	730306,469	62	471184,471	729957,470
3	470752,559	730235,524	33	471104,269	730306,890	63	471162,338	729961,879
4	470769,199	730231,761	34	471109,566	730286,616	64	471154,744	729963,392
5	470779,881	730229,346	35	471112,581	730274,850	65	471109,130	729972,477
6	470789,843	730227,093	36	471114,631	730267,056	66	471077,212	729978,835
7	470794,281	730226,090	37	471116,981	730257,984	67	471048,821	729984,490
8	470800,625	730224,317	38	471119,185	730248,662	68	471033,110	729986,216
9	470808,464	730222,134	39	471123,922	730229,687	69	471019,984	729987,658
10	470813,511	730221,230	40	471131,836	730198,101	70	470985,573	729991,438
11	470818,521	730220,990	41	471133,902	730189,940	71	470980,247	729992,025
12	470829,465	730222,498	42	471138,275	730172,707	72	470977,600	729992,310
13	470842,994	730225,263	43	471144,565	730147,589	73	470971,995	729993,094
14	470850,751	730226,850	44	471151,505	730120,051	74	470923,137	729999,928
15	470851,290	730226,965	45	471152,889	730115,731	75	470877,407	730006,319
16	470853,951	730226,568	46	471153,325	730114,322	76	470814,020	730015,180
17	470854,871	730226,442	47	471154,579	730109,195	77	470807,171	730015,440
18	470858,637	730227,689	48	471159,250	730090,009	78	470768,280	730016,920
19	470896,265	730240,313	49	471164,067	730071,410	79	470752,623	730032,173
20	470914,193	730246,327	50	471167,485	730058,252	80	470742,178	730042,350
21	470956,679	730260,578	51	471170,082	730048,115	81	470716,367	730067,497
22	470967,068	730264,053	52	471172,383	730039,007	82	470701,057	730082,414
23	470971,959	730265,685	53	471174,642	730030,063	83	470694,525	730088,984
24	470979,359	730268,158	54	471176,162	730024,044	84	470657,111	730126,713
25	470981,370	730268,831	55	471176,801	730021,514	85	470648,591	730135,310
26	470991,087	730272,081	56	471185,941	729985,133	86	470661,110	730153,020
27	470992,279	730272,480	57	471189,509	729971,073	87	470670,291	730176,060
28	471014,445	730286,345	58	471192,131	729960,676	88	470737,921	730238,862
29	471019,420	730289,420	59	471192,628	729958,694			
30	471043,401	730304,460	60	471193,941	729954,260			