



# DZIENNIK URZĘDOWY

## WOJEWÓDZTWA PODKARPACKIEGO

---

Rzeszów, dnia 3 kwietnia 2024 r.

Poz. 1831

### ZARZĄDZENIE REGIONALNEGO DYREKTORA OCHRONY ŚRODOWISKA W RZESZOWIE

z dnia 2 kwietnia 2024 r.

#### w sprawie rezerwatu przyrody „Dolina Smarkatej”

Na podstawie art. 13 ust. 3 ustawy z dnia 16 kwietnia 2004 r. o ochronie przyrody (Dz. U. z 2023 r. poz. 1336, 1688, 1890 i z 2022 r. poz. 2375) zarządza się, co następuje:

**§ 1. 1.** Rezerwat przyrody pod nazwą "Dolina Smarkatej", zwany dalej "rezerwatem", obejmuje obszar o powierzchni 55,94 ha<sup>1)</sup> na terenie gmin Cmolas i Majdan Królewski.

2. Położenie i przebieg granicy rezerwatu w postaci mapy przedstawia Załącznik Nr 1 do zarządzenia.

3. Położenie i przebieg granicy rezerwatu w postaci współrzędnych punktów załamania granicy przedstawia Załącznik Nr 2 do zarządzenia.

**§ 2.** Celem ochrony w rezerwacie przyrody jest zachowanie naturalnego charakteru rzeki Smarkata z niezaburzonymi procesami fluwialnymi i torfotwórczymi.

**§ 3.** Określa się następujący rodzaj, typ i podtyp rezerwatu:

- 1) rodzaj rezerwatu - krajobrazowy (K);
- 2) typ i podtyp rezerwatu, ze względu na dominujący przedmiot ochrony:
  - a) typ - krajobrazów (PKr),
  - b) podtyp - krajobrazów naturalnych (kn);
- 3) typ i podtyp rezerwatu, ze względu na główny typ ekosystemu:
  - a) typ - różnych ekosystemów (EE),
  - b) podtyp - lasów i wód (lw).

**§ 4. 1.** Wyznacza się otulinę obejmującą obszar o powierzchni 155,11 ha<sup>1)</sup>.

2. Położenie i obszar otuliny rezerwatu w postaci mapy przedstawia Załącznik nr 1 do zarządzenia.

3. Przebieg granicy otuliny rezerwatu w postaci współrzędnych punktów jej załamania przedstawia Załącznik nr 3 do zarządzenia.

**§ 5.** Sprawowanie nadzoru nad rezerwatem powierza się Regionalnemu Dyrektorowi Ochrony Środowiska w Rzeszowie.

---

<sup>1)</sup> Powierzchnia rezerwatu i otuliny obliczone w oparciu o dane przestrzenne GIS jako powierzchnia poligonu opisanego współrzędnymi punktów załamania granicy rezerwatu w układzie współrzędnych płaskich prostokątnych PL-1992, który jest jednym z układów tworzących państwowy system odniesień przestrzennych, o którym mowa w przepisach na podstawie art. 3 ust. 5 ustawy z dnia 17 maja 1989 r. Prawo geodezyjne i kartograficzne (Dz. U. z 2023 r. poz. 1752, 1688 i 1762)

§ 6. Zarządzenie wchodzi w życie po upływie 14 dni od dnia ogłoszenia.

Regionalny Dyrektor  
Ochrony Środowiska  
w Rzeszowie

**Wojciech Wdowik**

Załącznik Nr 1 do zarządzenia  
Regionalnego Dyrektora Ochrony Środowiska w Rzeszowie  
z dnia 2 kwietnia 2024 r.

**Położenie i przebieg granicy rezerwatu i jego otuliny w postaci mapy**



### Przebieg granicy rezerwatu przyrody "Dolina Smarkatej" i jego otuliny

0 100 200 m

Układ współrzędnych: PL-1992

#### mapa 1 z 4

#### Legenda

- granica rezerwatu przyrody
- granica otuliny
- wydz. leśne N-ctwo Nowa Dęba
- wydz. leśne N-ctwo Mielec

Wyznaczenia leśne:

Regionalna Dyrekcja Lasów Państwowych w Krośnie, stan aktualny na 2023 r.  
Regionalna Dyrekcja Lasów Państwowych w Lublinie, stan aktualny na 2023 r.  
Ortofotomapa:  
Główny Urząd Geodezji i Kartografii,  
usługa przeglądania 14.03.2024 r.

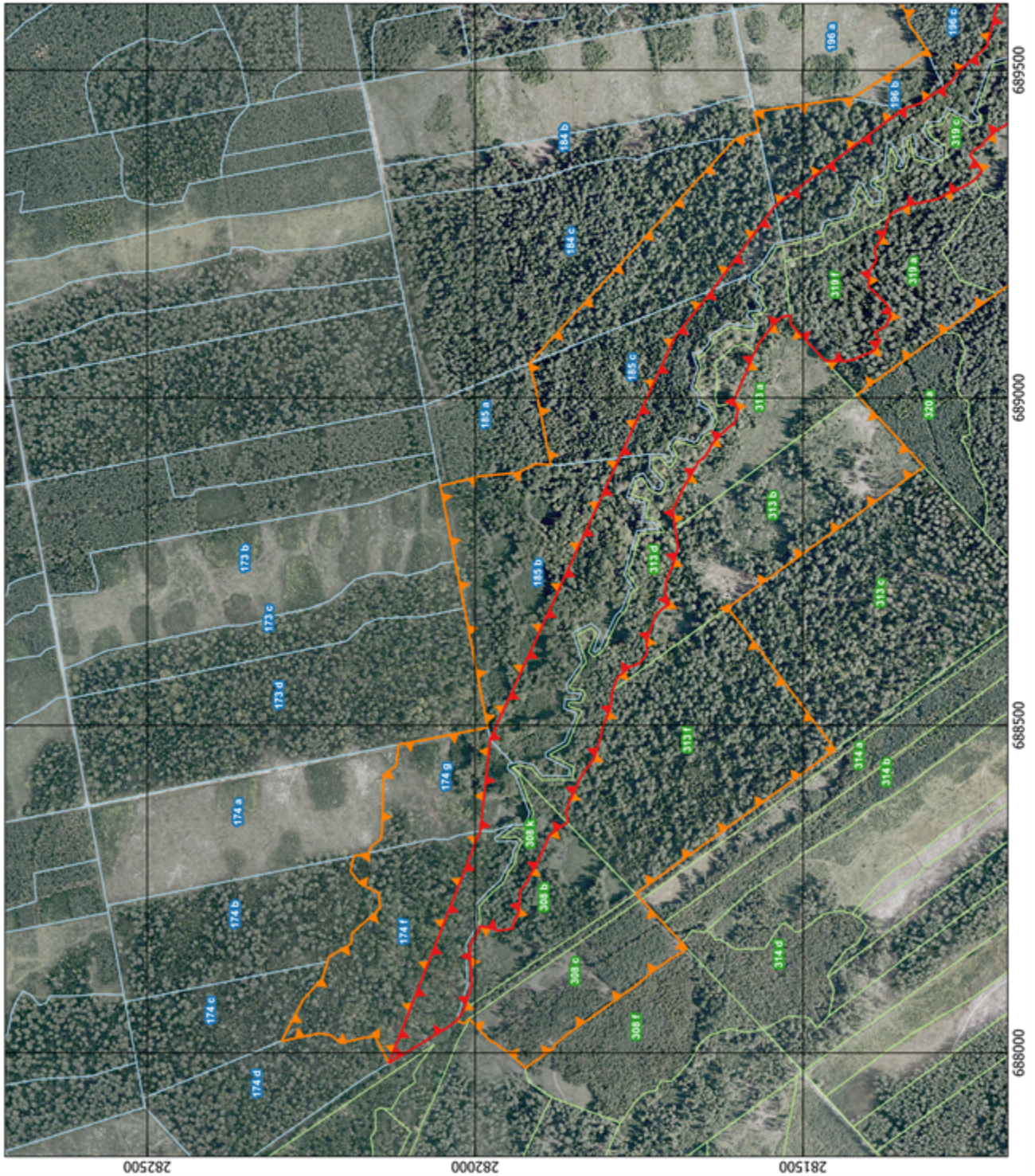
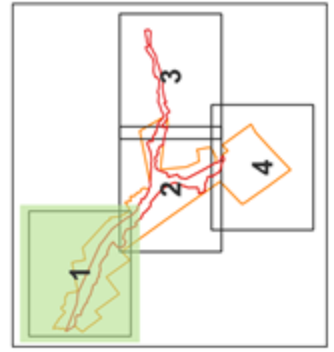



### Przebieg granicy rezerwatu przyrody "Dolina Smarkatej" i jego otuliny

0 100 200 m  
Układ współrzędnych: PL-1992

mapa 2 z 4

#### Legenda

- granica rezerwatu przyrody
- granica otuliny
- wydz. leśne N-ctwo Nowa Dąba
- wydz. leśne N-ctwo Mielec

#### Wyzdelenia leśne:

Regionalna Dyrekcja Lasów Państwowych w Krośnie, stan aktualny na 2023 r.  
Regionalna Dyrekcja Lasów Państwowych w Lublinie, stan aktualny na 2023 r.  
Ortofotomapa:  
Główny Urząd Geodezji i Kartografii,  
usługa przeglądania 14.03.2024 r.

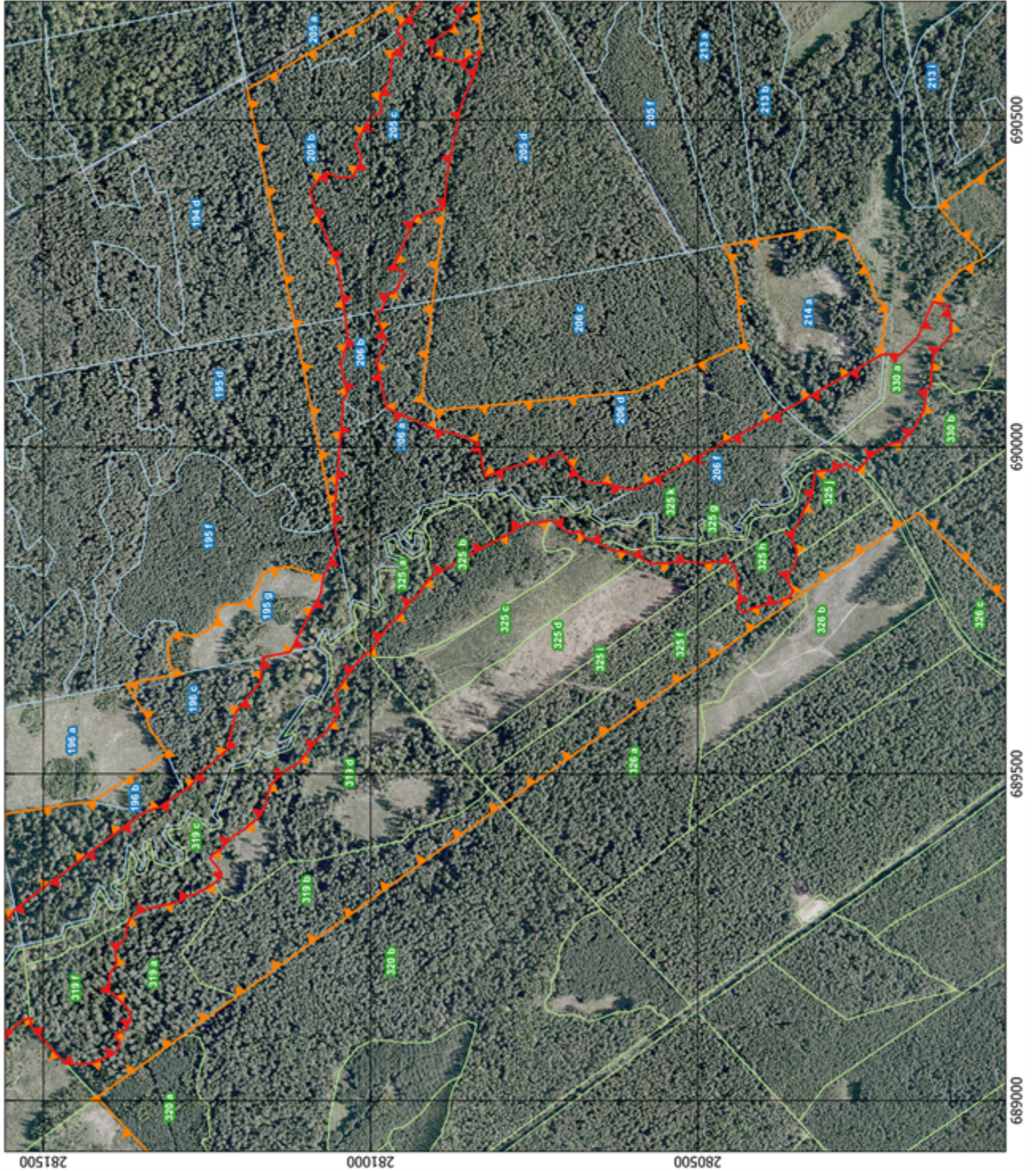
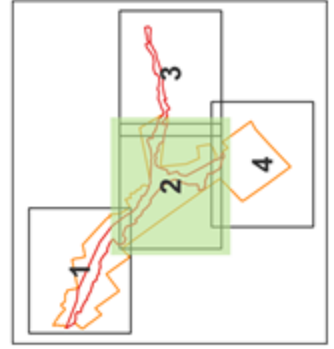



### Przebieg granicy rezerwatu przyrody "Dolina Smarkatej" i jego otuliny

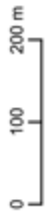

Układ współrzędnych: PL-1992

mapa 3 z 4

#### Legenda

- granica rezerwatu przyrody
- granica otuliny
- wydz. leśne N-ctwo Nowa Dąba

Wydzielenia leśne:  
Regionalna Dyrekcja Lasów Państwowych w Krośnie, stan aktualny na 2023 r.  
Regionalna Dyrekcja Lasów Państwowych w Lublinie, stan aktualny na 2023 r.  
Ortofotomapa:  
Główny Urząd Geodezji i Kartografii, usługa przeglądania 14.03.2024 r.

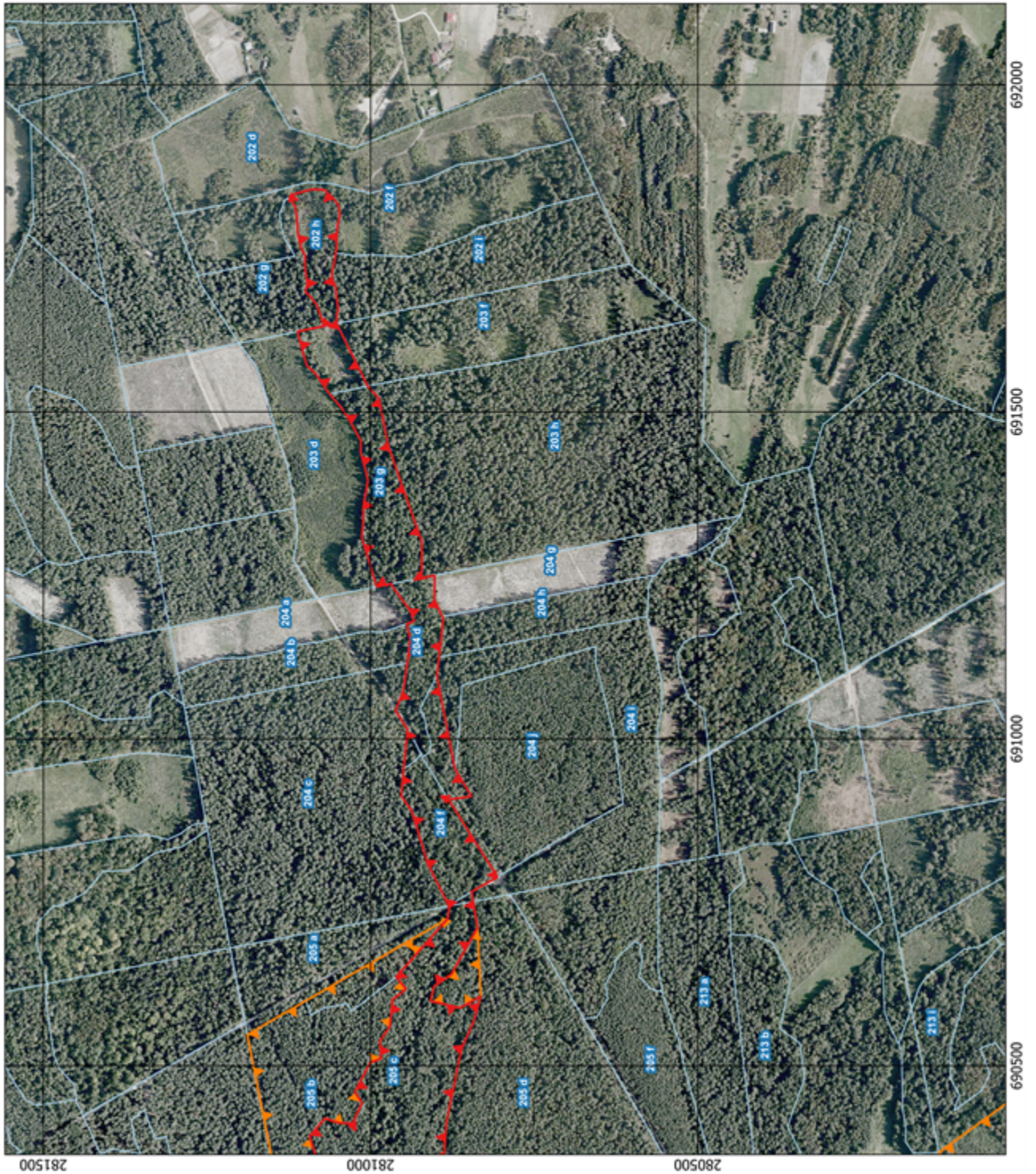
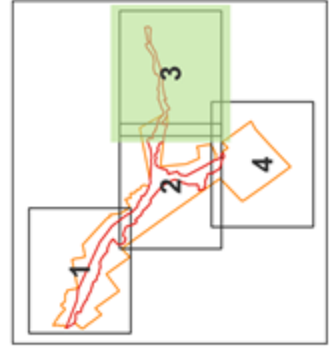



### Przebieg granicy rezerwatu przyrody "Dolina Smarkatej" i jego otuliny

0 100 200 m

Układ współrzędnych: PL-1992

#### mapa 4 z 4

##### Legenda

- granica rezerwatu przyrody
- granica otuliny
- wydz. leśne N-ctwo Nowa Dęba
- wydz. leśne N-ctwo Mielec

Wydzielenia leśne:

Regionalna Dyrekcja Lasów Państwowych w Krośnie, stan aktualny na 2023 r.  
Regionalna Dyrekcja Lasów Państwowych w Lublinie, stan aktualny na 2023 r.  
Ortofotomapa:  
Główny Urząd Geodezji i Kartografii,  
usługa przeglądania 14.03.2024 r.

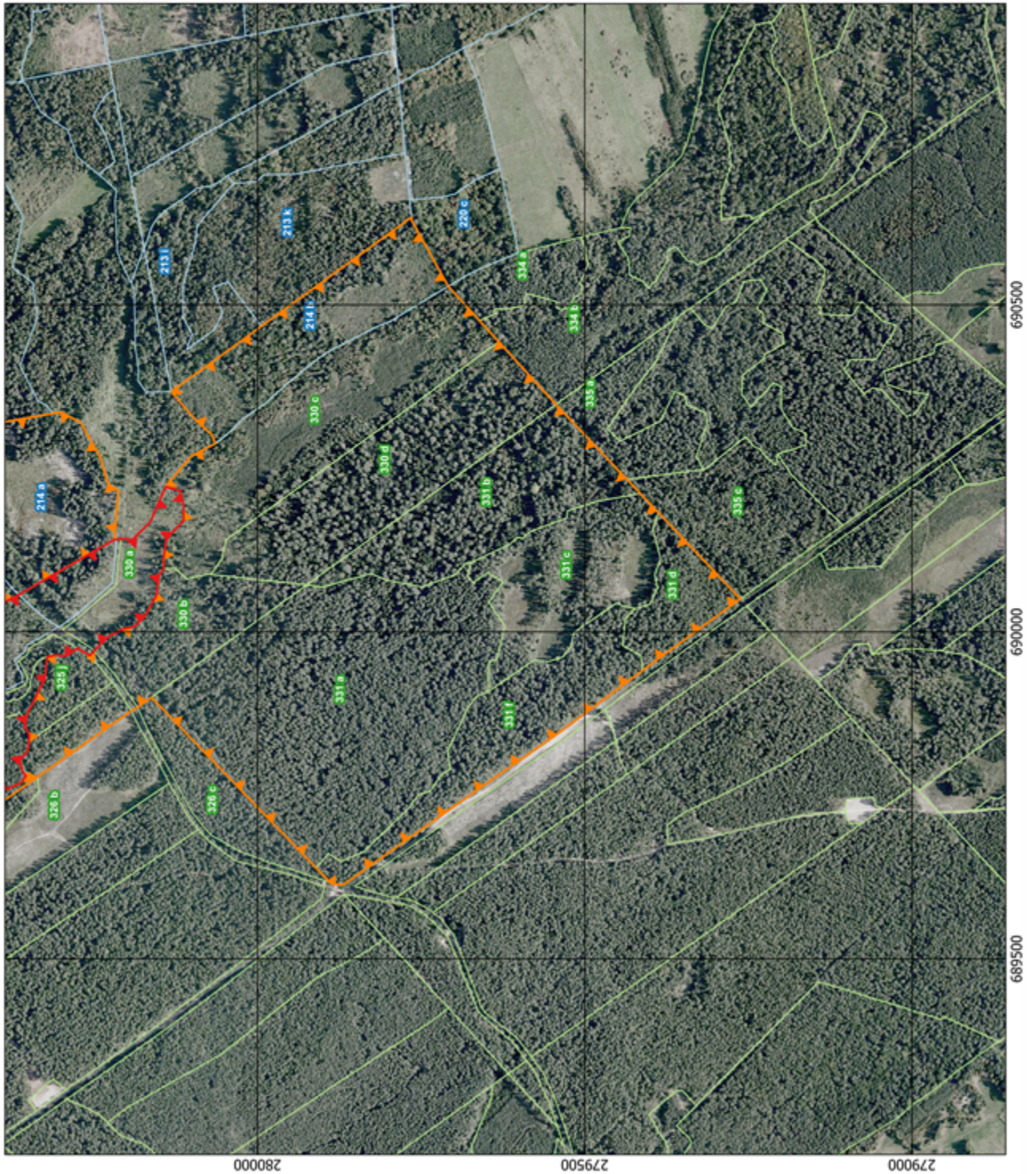
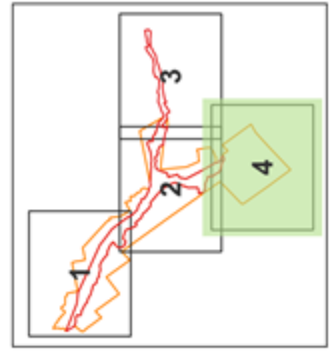

Załącznik Nr 2 do zarządzenia  
Regionalnego Dyrektora Ochrony Środowiska w Rzeszowie  
z dnia 2 kwietnia 2024 r.

**Położenie i przebieg granicy rezerwatu w postaci współrzędnych punktów załamania granicy w układzie współrzędnych płaskich prostokątnych PL-1992**

Nr	X	Y
1	280140,34	690221,92
2	280118,10	690215,98
3	280113,09	690193,97
4	280113,09	690169,97
5	280135,60	690145,96
6	280139,60	690138,96
7	280143,60	690111,95
8	280143,21	690095,98
9	280150,29	690087,24
10	280154,10	690056,35
11	280171,79	690024,12
12	280187,76	690008,15
13	280205,44	690004,16
14	280227,12	689993,04
15	280242,52	689978,48
16	280249,62	689970,45
17	280256,44	689963,69
18	280275,38	689974,97
19	280280,47	689970,89
20	280287,03	689966,44
21	280294,86	689963,06
22	280308,62	689964,33
23	280321,23	689961,36
24	280322,09	689954,78
25	280322,92	689948,34
26	280323,54	689936,82
27	280324,13	689934,17
28	280325,99	689925,71
29	280336,96	689904,62
30	280338,02	689902,10
31	280342,38	689891,77
32	280348,82	689880,99
33	280353,92	689868,33
34	280354,27	689863,53
35	280354,95	689854,17
36	280348,60	689842,45
37	280349,44	689832,62



38	280349,75	689828,99
39	280350,13	689827,09
40	280351,83	689818,53
41	280351,87	689818,32
42	280353,38	689814,83
43	280362,98	689804,48
44	280359,84	689787,37
45	280353,93	689779,38
46	280361,18	689768,88
47	280372,51	689764,32
48	280380,94	689759,89
49	280392,20	689759,31
50	280396,59	689759,08
51	280404,40	689756,31
52	280417,08	689753,05
53	280423,23	689747,84
54	280428,99	689747,07
55	280432,75	689748,32
56	280438,78	689754,93
57	280436,73	689771,01
58	280436,01	689776,67
59	280438,77	689788,18
60	280440,58	689806,40
61	280447,95	689821,55
62	280451,32	689823,87
63	280460,78	689822,34
64	280471,44	689824,40
65	280492,04	689821,57
66	280514,46	689824,38
67	280529,05	689823,59
68	280556,01	689821,40
69	280571,38	689821,86
70	280586,73	689829,28
71	280602,24	689836,78
72	280617,10	689840,80
73	280629,21	689840,53
74	280642,99	689848,69
75	280645,20	689849,79
76	280659,11	689856,65
77	280672,58	689860,43
78	280678,50	689868,14
79	280681,37	689871,89
80	280683,62	689870,51
81	280686,98	689868,45
82	280698,31	689868,93
83	280713,26	689879,97

84	280724,74	689887,70
85	280749,19	689882,91
86	280758,34	689883,44
87	280776,41	689877,25
88	280779,36	689873,07
89	280783,45	689870,08
90	280796,18	689862,58
91	280809,47	689856,30
92	280907,97	689801,19
93	280911,00	689796,09
94	280920,31	689786,27
95	280923,28	689777,39
96	280930,56	689771,51
97	280938,67	689763,44
98	280949,76	689750,48
99	280958,48	689739,31
100	280967,62	689730,22
101	280972,03	689727,02
102	280980,35	689715,57
103	280990,87	689701,53
104	280995,88	689694,26
105	280998,26	689689,12
106	281004,89	689685,37
107	281008,82	689683,14
108	281018,45	689672,22
109	281024,71	689663,97
110	281029,11	689658,16
111	281032,44	689653,78
112	281044,46	689635,85
113	281049,71	689629,18
114	281050,05	689628,74
115	281054,16	689622,74
116	281047,64	689600,76
117	281050,57	689588,94
118	281063,60	689570,36
119	281067,28	689564,51
120	281079,79	689554,13
121	281090,51	689540,96
122	281094,76	689535,58
123	281110,74	689515,77
124	281125,81	689507,50
125	281134,08	689502,03
126	281152,64	689483,11
127	281163,52	689444,61
128	281173,68	689430,61
129	281180,37	689426,27

130	281191,89	689415,39
131	281206,55	689407,02
132	281223,03	689391,53
133	281227,58	689384,16
134	281239,22	689378,30
135	281245,48	689370,06
136	281235,45	689358,83
137	281227,25	689345,54
138	281237,84	689333,25
139	281238,63	689332,34
140	281248,60	689325,92
141	281270,81	689314,48
142	281278,59	689313,01
143	281294,34	689303,44
144	281322,50	689297,26
145	281339,61	689294,02
146	281361,88	689282,86
147	281367,33	689278,75
148	281372,81	689266,17
149	281374,96	689250,73
150	281380,73	689243,28
151	281390,90	689225,86
152	281387,87	689210,39
153	281398,52	689193,52
154	281400,30	689168,27
155	281391,51	689161,31
156	281373,02	689142,77
157	281367,69	689134,46
158	281367,34	689128,97
159	281366,08	689124,38
160	281374,68	689108,54
161	281391,46	689099,47
162	281382,03	689087,17
163	281389,74	689074,34
164	281396,49	689069,00
165	281408,75	689065,01
166	281420,68	689058,80
167	281435,46	689055,77
168	281465,99	689056,08
169	281518,46	689112,00
170	281519,81	689126,05
171	281533,32	689122,80
172	281544,53	689111,95
173	281567,56	689082,43
174	281573,57	689069,72
175	281605,66	688995,33

176	281598,88	688980,83
177	281605,22	688959,68
178	281612,07	688956,38
179	281636,53	688932,55
180	281648,18	688911,68
181	281659,56	688902,08
182	281670,63	688882,52
183	281682,94	688861,75
184	281698,79	688828,64
185	281694,90	688799,52
186	281690,63	688772,13
187	281698,12	688744,98
188	281707,91	688723,77
189	281710,64	688702,86
190	281703,94	688684,99
191	281712,47	688679,62
192	281723,61	688669,83
193	281724,91	688668,69
194	281730,82	688650,05
195	281737,12	688633,68
196	281738,72	688622,24
197	281738,00	688609,66
198	281749,63	688594,11
199	281762,87	688589,93
200	281772,30	688582,04
201	281783,28	688572,84
202	281789,85	688553,40
203	281791,09	688549,73
204	281792,29	688534,75
205	281794,28	688524,33
206	281806,09	688496,49
207	281808,04	688485,03
208	281808,68	688481,29
209	281818,49	688449,87
210	281819,03	688448,14
211	281829,17	688435,29
212	281838,73	688420,67
213	281840,53	688417,91
214	281840,68	688417,56
215	281845,97	688404,72
216	281853,05	688390,21
217	281855,45	688385,28
218	281861,28	688368,55
219	281858,66	688352,39
220	281859,76	688351,58
221	281887,35	688331,41

222	281893,81	688315,09
223	281901,98	688297,68
224	281904,35	688292,10
225	281908,10	688283,24
226	281913,52	688276,38
227	281921,22	688259,98
228	281931,36	688247,52
229	281933,05	688220,31
230	281934,22	688212,03
231	281940,22	688202,24
232	281942,51	688189,99
233	281965,74	688186,04
234	281970,23	688188,39
235	281978,98	688191,09
236	281988,94	688192,55
237	281993,64	688192,75
238	281994,22	688186,94
239	282008,18	688164,39
240	282005,47	688104,12
241	282017,07	688065,63
242	282028,53	688048,63
243	282041,89	688038,88
244	282131,54	687984,24
245	281992,24	688338,73
246	281977,26	688478,34
247	281695,42	689092,67
248	281637,52	689165,07
249	281543,11	689292,60
250	281347,39	689440,71
251	281320,96	689449,31
252	281316,66	689452,40
253	281304,40	689461,21
254	281285,32	689473,97
255	281275,29	689480,97
256	281261,09	689499,95
257	281219,72	689536,12
258	281204,91	689595,60
259	281168,51	689640,38
260	281164,97	689675,97
261	281164,76	689678,04
262	281122,65	689686,32
263	281075,90	689776,58
264	281072,22	689801,05
265	281066,70	689813,08
266	281049,42	689850,66
267	281056,40	689886,07

268	281041,79	690070,04
269	281035,98	690082,52
270	281045,79	690126,69
271	281034,33	690162,88
272	281035,80	690178,04
273	281038,50	690198,15
274	281049,76	690275,81
275	281084,29	690363,90
276	281093,03	690391,74
277	281069,56	690419,78
278	281048,50	690412,52
279	281026,76	690412,10
280	281013,15	690443,52
281	281023,95	690459,77
282	281000,39	690504,92
283	280983,49	690511,08
284	280985,78	690537,40
285	280970,38	690560,08
286	280966,35	690601,06
287	280945,74	690617,43
288	280960,60	690635,88
289	280882,09	690724,99
290	280880,32	690737,48
291	280880,26	690742,15
292	280880,24	690743,35
293	280880,23	690744,19
294	280912,64	690809,57
295	280937,04	690890,10
296	280953,05	690912,62
297	280949,29	690954,05
298	280943,29	691014,35
299	280961,68	691042,87
300	280961,01	691044,59
301	280949,59	691073,83
302	280939,30	691149,64
303	280944,19	691176,17
304	280933,33	691179,84
305	280939,68	691196,49
306	280966,04	691232,46
307	280967,27	691234,94
308	280968,18	691236,80
309	280990,46	691232,43
310	281013,53	691309,10
311	281011,30	691328,59
312	281010,74	691356,98
313	281006,85	691377,58

314	281004,06	691395,39
315	281009,07	691417,10
316	281015,20	691438,26
317	281014,64	691455,51
318	281023,55	691471,66
319	281033,57	691490,03
320	281045,26	691507,29
321	281056,95	691520,65
322	281062,36	691527,14
323	281062,48	691527,28
324	281065,30	691530,67
325	281075,88	691546,81
326	281085,34	691560,17
327	281097,03	691570,20
328	281101,49	691584,67
329	281110,45	691618,47
330	281111,08	691620,82
331	281111,59	691622,75
332	281086,90	691627,76
333	281072,14	691630,75
334	281072,70	691635,39
335	281076,57	691648,12
336	281082,19	691663,33
337	281091,45	691675,57
338	281099,21	691683,12
339	281096,56	691696,12
340	281098,40	691708,97
341	281100,34	691722,87
342	281099,72	691737,75
343	281106,70	691752,40
344	281110,96	691774,04
345	281112,29	691794,63
346	281114,61	691813,48
347	281124,25	691827,67
348	281115,60	691833,26
349	281103,19	691836,55
350	281099,70	691837,48
351	281096,49	691838,33
352	281090,20	691840,01
353	281070,35	691839,61
354	281054,06	691823,47
355	281048,77	691814,87
356	281046,78	691801,97
357	281050,42	691782,79
358	281051,74	691765,92
359	281052,07	691748,72

360	281053,10	691741,90
361	281054,72	691731,20
362	281058,69	691714,00
363	281058,69	691702,42
364	281053,07	691690,52
365	281052,07	691675,96
366	281050,42	691664,72
367	281049,43	691656,45
368	281051,74	691645,54
369	281051,79	691634,88
370	281004,06	691539,08
371	280986,95	691520,01
372	280972,72	691447,51
373	280921,61	691301,62
374	280921,83	691245,88
375	280901,89	691249,79
376	280901,91	691247,75
377	280902,32	691213,19
378	280890,18	691186,82
379	280888,74	691183,68
380	280895,31	691124,87
381	280898,49	691096,47
382	280871,01	690953,82
383	280845,73	690911,97
384	280879,09	690907,24
385	280880,71	690907,01
386	280875,56	690898,85
387	280805,97	690788,76
388	280845,54	690765,94
389	280843,06	690751,31
390	280842,74	690749,34
391	280836,49	690711,26
392	280876,39	690639,79
393	280902,78	690621,46
394	280908,36	690599,06
395	280863,05	690588,43
396	280831,48	690606,38
397	280841,81	690568,85
398	280860,80	690526,42
399	280884,46	690410,91
400	280887,35	690366,34
401	280931,96	690352,16
402	280964,02	690277,80
403	280948,15	690265,32
404	280963,37	690235,92
405	280974,68	690233,53



406	280982,82	690208,72
407	280993,08	690206,78
408	280976,05	690160,74
409	280990,81	690130,96
410	280976,15	690060,21
411	280899,59	690025,43
412	280871,96	690020,19
413	280835,92	690006,17
414	280824,56	689954,42
415	280821,72	689954,99
416	280799,15	689964,89
417	280734,23	689981,67
418	280708,72	689991,80
419	280707,95	689990,74
420	280707,81	689990,55
421	280678,97	689950,88
422	280676,43	689949,94
423	280663,39	689945,09
424	280640,68	689944,20
425	280620,23	689938,34
426	280599,98	689934,39
427	280597,64	689933,94
428	280368,37	690054,69
429	280364,61	690056,67
430	280219,05	690140,82
431	280214,85	690141,33
432	280208,90	690142,04
433	280201,65	690142,17
434	280191,36	690140,62
435	280168,61	690163,22
436	280163,92	690167,89
437	280140,34	690221,92

Załącznik Nr 3 do zarządzenia  
Regionalnego Dyrektora Ochrony Środowiska w Rzeszowie  
z dnia 2 kwietnia 2024 r.

**Przebieg granicy otuliny rezerwatu w postaci współrzędnych punktów załamania granicy w układzie współrzędnych płaskich prostokątnych PL-1992**

Nr	X	Y	komentarz
1	279764,75	690633,86	enklawa 1
2	279764,54	690631,55	enklawa 1
3	279764,30	690628,98	enklawa 1
4	279708,51	690528,36	enklawa 1
5	279660,79	690475,96	enklawa 1
6	279631,30	690443,58	enklawa 1
7	279543,96	690347,69	enklawa 1
8	279415,04	690211,62	enklawa 1
9	279387,29	690182,33	enklawa 1
10	279262,10	690050,35	enklawa 1
11	279349,67	689986,24	enklawa 1
12	279412,02	689940,48	enklawa 1
13	279541,74	689843,86	enklawa 1
14	279700,98	689732,20	enklawa 1
15	279868,85	689613,14	enklawa 1
16	279887,12	689614,90	enklawa 1
17	279910,03	689638,64	enklawa 1
18	280162,04	689899,79	enklawa 1
19	280183,39	689884,33	enklawa 1
20	280192,69	689879,04	enklawa 1
21	280335,99	689778,12	enklawa 1
22	280797,58	689453,03	enklawa 1
23	281206,98	689157,20	enklawa 1
24	281286,39	689099,81	enklawa 1
25	281417,88	689004,80	enklawa 1
26	281315,74	688894,71	enklawa 1
27	281363,30	688860,49	enklawa 1
28	281614,58	688679,56	enklawa 1
29	281450,98	688462,75	enklawa 1
30	281585,12	688365,58	enklawa 1
31	281755,31	688243,05	enklawa 1
32	281746,70	688233,77	enklawa 1
33	281713,10	688198,00	enklawa 1
34	281684,38	688167,43	enklawa 1
35	281676,85	688159,41	enklawa 1
36	281685,40	688152,94	enklawa 1
37	281705,74	688141,10	enklawa 1

38	281730,47	688123,61	enklawa 1
39	281755,18	688102,54	enklawa 1
40	281860,71	688027,33	enklawa 1
41	281879,47	688011,21	enklawa 1
42	281879,94	688007,41	enklawa 1
43	281923,30	687976,92	enklawa 1
44	281945,33	687997,09	enklawa 1
45	281968,39	688013,84	enklawa 1
46	281979,03	688019,95	enklawa 1
47	282009,35	688052,14	enklawa 1
48	282016,31	688044,70	enklawa 1
49	282028,53	688048,63	enklawa 1
50	282017,07	688065,63	enklawa 1
51	282005,47	688104,12	enklawa 1
52	282008,18	688164,39	enklawa 1
53	281994,22	688186,94	enklawa 1
54	281993,64	688192,75	enklawa 1
55	281988,94	688192,55	enklawa 1
56	281978,98	688191,09	enklawa 1
57	281970,23	688188,39	enklawa 1
58	281965,74	688186,04	enklawa 1
59	281942,51	688189,99	enklawa 1
60	281940,22	688202,24	enklawa 1
61	281934,22	688212,03	enklawa 1
62	281933,05	688220,31	enklawa 1
63	281931,36	688247,52	enklawa 1
64	281921,22	688259,98	enklawa 1
65	281913,52	688276,38	enklawa 1
66	281908,10	688283,24	enklawa 1
67	281904,35	688292,10	enklawa 1
68	281901,98	688297,68	enklawa 1
69	281893,81	688315,09	enklawa 1
70	281887,35	688331,41	enklawa 1
71	281859,76	688351,58	enklawa 1
72	281858,66	688352,39	enklawa 1
73	281861,28	688368,55	enklawa 1
74	281855,45	688385,28	enklawa 1
75	281853,05	688390,21	enklawa 1
76	281845,97	688404,72	enklawa 1
77	281840,68	688417,56	enklawa 1
78	281840,53	688417,91	enklawa 1
79	281838,73	688420,67	enklawa 1
80	281829,17	688435,29	enklawa 1
81	281819,03	688448,14	enklawa 1
82	281818,49	688449,87	enklawa 1
83	281808,68	688481,29	enklawa 1

84	281808,04	688485,03	enklawa 1
85	281806,09	688496,49	enklawa 1
86	281794,28	688524,33	enklawa 1
87	281792,29	688534,75	enklawa 1
88	281791,09	688549,73	enklawa 1
89	281789,85	688553,40	enklawa 1
90	281783,28	688572,84	enklawa 1
91	281772,30	688582,04	enklawa 1
92	281762,87	688589,93	enklawa 1
93	281749,63	688594,11	enklawa 1
94	281738,00	688609,66	enklawa 1
95	281738,72	688622,24	enklawa 1
96	281737,12	688633,68	enklawa 1
97	281730,82	688650,05	enklawa 1
98	281724,91	688668,69	enklawa 1
99	281723,61	688669,83	enklawa 1
100	281712,47	688679,62	enklawa 1
101	281703,94	688684,99	enklawa 1
102	281710,64	688702,86	enklawa 1
103	281707,91	688723,77	enklawa 1
104	281698,12	688744,98	enklawa 1
105	281690,63	688772,13	enklawa 1
106	281694,90	688799,52	enklawa 1
107	281698,79	688828,64	enklawa 1
108	281682,94	688861,75	enklawa 1
109	281670,63	688882,52	enklawa 1
110	281659,56	688902,08	enklawa 1
111	281648,18	688911,68	enklawa 1
112	281636,53	688932,55	enklawa 1
113	281612,07	688956,38	enklawa 1
114	281605,22	688959,68	enklawa 1
115	281598,88	688980,83	enklawa 1
116	281605,66	688995,33	enklawa 1
117	281573,57	689069,72	enklawa 1
118	281567,56	689082,43	enklawa 1
119	281544,53	689111,95	enklawa 1
120	281533,32	689122,80	enklawa 1
121	281519,81	689126,05	enklawa 1
122	281518,46	689112,00	enklawa 1
123	281465,99	689056,08	enklawa 1
124	281435,46	689055,77	enklawa 1
125	281420,68	689058,80	enklawa 1
126	281408,75	689065,01	enklawa 1
127	281396,49	689069,00	enklawa 1
128	281389,74	689074,34	enklawa 1
129	281382,03	689087,17	enklawa 1

130	281391,46	689099,47	enklawa 1
131	281374,68	689108,54	enklawa 1
132	281366,08	689124,38	enklawa 1
133	281367,34	689128,97	enklawa 1
134	281367,69	689134,46	enklawa 1
135	281373,02	689142,77	enklawa 1
136	281391,51	689161,31	enklawa 1
137	281400,30	689168,27	enklawa 1
138	281398,52	689193,52	enklawa 1
139	281387,87	689210,39	enklawa 1
140	281390,90	689225,86	enklawa 1
141	281380,73	689243,28	enklawa 1
142	281374,96	689250,73	enklawa 1
143	281372,81	689266,17	enklawa 1
144	281367,33	689278,75	enklawa 1
145	281361,88	689282,86	enklawa 1
146	281339,61	689294,02	enklawa 1
147	281322,50	689297,26	enklawa 1
148	281294,34	689303,44	enklawa 1
149	281278,59	689313,01	enklawa 1
150	281270,81	689314,48	enklawa 1
151	281248,60	689325,92	enklawa 1
152	281238,63	689332,34	enklawa 1
153	281237,84	689333,25	enklawa 1
154	281227,25	689345,54	enklawa 1
155	281235,45	689358,83	enklawa 1
156	281245,48	689370,06	enklawa 1
157	281239,22	689378,30	enklawa 1
158	281227,58	689384,16	enklawa 1
159	281223,03	689391,53	enklawa 1
160	281206,55	689407,02	enklawa 1
161	281191,89	689415,39	enklawa 1
162	281180,37	689426,27	enklawa 1
163	281173,68	689430,61	enklawa 1
164	281163,52	689444,61	enklawa 1
165	281152,64	689483,11	enklawa 1
166	281134,08	689502,03	enklawa 1
167	281125,81	689507,50	enklawa 1
168	281110,74	689515,77	enklawa 1
169	281094,76	689535,58	enklawa 1
170	281090,51	689540,96	enklawa 1
171	281079,79	689554,13	enklawa 1
172	281067,28	689564,51	enklawa 1
173	281063,60	689570,36	enklawa 1
174	281050,57	689588,94	enklawa 1
175	281047,64	689600,76	enklawa 1

176	281054,16	689622,74	enklawa 1
177	281050,06	689628,74	enklawa 1
178	281049,71	689629,18	enklawa 1
179	281044,46	689635,85	enklawa 1
180	281032,44	689653,78	enklawa 1
181	281029,11	689658,16	enklawa 1
182	281024,71	689663,97	enklawa 1
183	281018,45	689672,22	enklawa 1
184	281008,82	689683,14	enklawa 1
185	281004,89	689685,37	enklawa 1
186	280998,26	689689,12	enklawa 1
187	280995,88	689694,26	enklawa 1
188	280990,87	689701,53	enklawa 1
189	280980,35	689715,57	enklawa 1
190	280972,03	689727,02	enklawa 1
191	280967,62	689730,22	enklawa 1
192	280958,48	689739,31	enklawa 1
193	280949,76	689750,48	enklawa 1
194	280938,67	689763,44	enklawa 1
195	280930,56	689771,51	enklawa 1
196	280923,28	689777,39	enklawa 1
197	280920,31	689786,27	enklawa 1
198	280911,00	689796,09	enklawa 1
199	280907,97	689801,19	enklawa 1
200	280809,47	689856,30	enklawa 1
201	280796,18	689862,58	enklawa 1
202	280783,45	689870,08	enklawa 1
203	280779,36	689873,07	enklawa 1
204	280776,41	689877,25	enklawa 1
205	280758,34	689883,44	enklawa 1
206	280749,19	689882,91	enklawa 1
207	280724,74	689887,70	enklawa 1
208	280713,26	689879,97	enklawa 1
209	280698,31	689868,93	enklawa 1
210	280686,98	689868,45	enklawa 1
211	280683,62	689870,51	enklawa 1
212	280681,37	689871,89	enklawa 1
213	280678,50	689868,14	enklawa 1
214	280672,58	689860,43	enklawa 1
215	280659,11	689856,65	enklawa 1
216	280645,20	689849,79	enklawa 1
217	280642,99	689848,69	enklawa 1
218	280629,21	689840,53	enklawa 1
219	280617,10	689840,80	enklawa 1
220	280602,24	689836,78	enklawa 1
221	280586,73	689829,28	enklawa 1

222	280571,38	689821,86	enklawa 1
223	280556,01	689821,40	enklawa 1
224	280529,05	689823,59	enklawa 1
225	280514,46	689824,38	enklawa 1
226	280492,04	689821,57	enklawa 1
227	280471,44	689824,40	enklawa 1
228	280460,78	689822,34	enklawa 1
229	280451,32	689823,87	enklawa 1
230	280447,95	689821,55	enklawa 1
231	280440,58	689806,40	enklawa 1
232	280438,77	689788,18	enklawa 1
233	280436,01	689776,67	enklawa 1
234	280436,73	689771,01	enklawa 1
235	280438,78	689754,93	enklawa 1
236	280432,75	689748,32	enklawa 1
237	280428,99	689747,07	enklawa 1
238	280423,23	689747,84	enklawa 1
239	280417,08	689753,05	enklawa 1
240	280404,40	689756,31	enklawa 1
241	280396,59	689759,08	enklawa 1
242	280392,20	689759,31	enklawa 1
243	280380,94	689759,89	enklawa 1
244	280372,51	689764,32	enklawa 1
245	280361,18	689768,88	enklawa 1
246	280353,93	689779,38	enklawa 1
247	280359,84	689787,37	enklawa 1
248	280362,98	689804,48	enklawa 1
249	280353,38	689814,83	enklawa 1
250	280351,87	689818,32	enklawa 1
251	280351,83	689818,53	enklawa 1
252	280350,13	689827,09	enklawa 1
253	280349,75	689828,99	enklawa 1
254	280349,44	689832,62	enklawa 1
255	280348,60	689842,45	enklawa 1
256	280354,95	689854,17	enklawa 1
257	280354,27	689863,53	enklawa 1
258	280353,92	689868,33	enklawa 1
259	280348,82	689880,99	enklawa 1
260	280342,38	689891,77	enklawa 1
261	280338,02	689902,10	enklawa 1
262	280336,96	689904,62	enklawa 1
263	280325,99	689925,71	enklawa 1
264	280324,13	689934,17	enklawa 1
265	280323,54	689936,82	enklawa 1
266	280322,92	689948,34	enklawa 1
267	280322,09	689954,78	enklawa 1

268	280321,23	689961,36	enklawa 1
269	280308,62	689964,33	enklawa 1
270	280294,86	689963,06	enklawa 1
271	280287,03	689966,44	enklawa 1
272	280280,47	689970,89	enklawa 1
273	280275,38	689974,97	enklawa 1
274	280256,44	689963,69	enklawa 1
275	280249,62	689970,45	enklawa 1
276	280242,52	689978,48	enklawa 1
277	280227,12	689993,04	enklawa 1
278	280205,44	690004,16	enklawa 1
279	280187,76	690008,15	enklawa 1
280	280171,79	690024,12	enklawa 1
281	280154,10	690056,35	enklawa 1
282	280150,29	690087,24	enklawa 1
283	280143,21	690095,98	enklawa 1
284	280143,60	690111,95	enklawa 1
285	280139,60	690138,96	enklawa 1
286	280135,60	690145,96	enklawa 1
287	280113,09	690169,97	enklawa 1
288	280113,09	690193,97	enklawa 1
289	280118,10	690215,98	enklawa 1
290	280140,34	690221,92	enklawa 1
291	280101,12	690268,86	enklawa 1
292	280089,64	690274,79	enklawa 1
293	280064,30	690287,87	enklawa 1
294	280070,08	690301,85	enklawa 1
295	280088,12	690318,09	enklawa 1
296	280106,51	690337,23	enklawa 1
297	280111,76	690343,56	enklawa 1
298	280131,44	690367,26	enklawa 1
299	280127,50	690370,13	enklawa 1
300	279993,84	690467,30	enklawa 1
301	279764,75	690633,86	enklawa 1
302	282170,26	688023,05	enklawa 2
303	282204,65	688014,78	enklawa 2
304	282220,21	688026,77	enklawa 2
305	282238,25	688029,69	enklawa 2
306	282295,29	688017,86	enklawa 2
307	282262,60	688080,63	enklawa 2
308	282232,80	688113,81	enklawa 2
309	282225,19	688138,96	enklawa 2
310	282222,86	688146,67	enklawa 2
311	282189,35	688166,22	enklawa 2
312	282187,35	688182,61	enklawa 2
313	282160,33	688206,69	enklawa 2



314	282145,28	688220,58	enklawa 2
315	282146,87	688243,60	enklawa 2
316	282165,87	688253,36	enklawa 2
317	282175,44	688258,28	enklawa 2
318	282190,25	688277,15	enklawa 2
319	282184,82	688300,24	enklawa 2
320	282163,26	688304,55	enklawa 2
321	282158,72	688314,33	enklawa 2
322	282143,51	688327,22	enklawa 2
323	282141,86	688344,75	enklawa 2
324	282141,33	688366,25	enklawa 2
325	282139,93	688423,73	enklawa 2
326	282120,01	688438,49	enklawa 2
327	282117,18	688466,31	enklawa 2
328	282116,97	688468,38	enklawa 2
329	282116,76	688470,46	enklawa 2
330	281980,82	688496,40	enklawa 2
331	282016,48	688678,86	enklawa 2
332	282030,45	688750,35	enklawa 2
333	282052,90	688865,24	enklawa 2
334	282049,99	688865,96	enklawa 2
335	281993,74	688880,03	enklawa 2
336	281969,32	688882,36	enklawa 2
337	281934,69	688885,68	enklawa 2
338	281925,21	688890,32	enklawa 2
339	281908,41	688898,55	enklawa 2
340	281884,59	688897,87	enklawa 2
341	281909,00	689020,22	enklawa 2
342	281909,01	689020,25	enklawa 2
343	281909,20	689021,20	enklawa 2
344	281909,40	689022,19	enklawa 2
345	281916,64	689048,29	enklawa 2
346	281917,20	689050,33	enklawa 2
347	281917,74	689052,28	enklawa 2
348	281603,87	689394,49	enklawa 2
349	281567,97	689406,07	enklawa 2
350	281567,53	689406,21	enklawa 2
351	281573,98	689436,22	enklawa 2
352	281452,94	689454,22	enklawa 2
353	281445,95	689455,26	enklawa 2
354	281425,44	689456,91	enklawa 2
355	281311,34	689531,00	enklawa 2
356	281338,99	689572,03	enklawa 2
357	281342,43	689587,55	enklawa 2
358	281372,88	689635,10	enklawa 2
359	281374,04	689636,90	enklawa 2

360	281297,74	689651,90	enklawa 2
361	281306,34	689666,19	enklawa 2
362	281309,96	689693,43	enklawa 2
363	281304,51	689708,66	enklawa 2
364	281294,37	689716,01	enklawa 2
365	281285,07	689712,92	enklawa 2
366	281269,14	689709,51	enklawa 2
367	281249,59	689719,31	enklawa 2
368	281239,22	689727,35	enklawa 2
369	281233,73	689738,35	enklawa 2
370	281232,66	689752,12	enklawa 2
371	281220,95	689758,87	enklawa 2
372	281210,63	689759,27	enklawa 2
373	281198,16	689759,31	enklawa 2
374	281183,98	689764,39	enklawa 2
375	281174,87	689780,48	enklawa 2
376	281171,18	689791,27	enklawa 2
377	281164,19	689807,69	enklawa 2
378	281143,56	689814,83	enklawa 2
379	281122,12	689816,42	enklawa 2
380	281072,22	689801,05	enklawa 2
381	281075,90	689776,58	enklawa 2
382	281122,64	689686,42	enklawa 2
383	281122,77	689686,29	enklawa 2
384	281164,76	689678,04	enklawa 2
385	281164,97	689675,97	enklawa 2
386	281168,51	689640,38	enklawa 2
387	281204,91	689595,60	enklawa 2
388	281219,72	689536,12	enklawa 2
389	281261,09	689499,95	enklawa 2
390	281275,29	689480,97	enklawa 2
391	281285,32	689473,97	enklawa 2
392	281304,40	689461,21	enklawa 2
393	281316,66	689452,40	enklawa 2
394	281320,96	689449,31	enklawa 2
395	281347,39	689440,71	enklawa 2
396	281543,11	689292,60	enklawa 2
397	281637,52	689165,07	enklawa 2
398	281695,42	689092,67	enklawa 2
399	281977,26	688478,34	enklawa 2
400	281992,24	688338,73	enklawa 2
401	282131,54	687984,24	enklawa 2
402	282152,65	688024,82	enklawa 2
403	282170,26	688023,05	enklawa 2
404	281056,40	689886,07	enklawa 3
405	281096,87	690091,42	enklawa 3

406	281114,98	690181,60	enklawa 3
407	281115,37	690183,56	enklawa 3
408	281133,82	690275,45	enklawa 3
409	281137,35	690293,06	enklawa 3
410	281177,52	690493,29	enklawa 3
411	281188,29	690547,43	enklawa 3
412	281098,39	690599,56	enklawa 3
413	280997,27	690658,18	enklawa 3
414	280882,09	690724,99	enklawa 3
415	280960,60	690635,88	enklawa 3
416	280945,74	690617,43	enklawa 3
417	280966,35	690601,06	enklawa 3
418	280970,38	690560,08	enklawa 3
419	280985,78	690537,40	enklawa 3
420	280983,49	690511,08	enklawa 3
421	281000,39	690504,92	enklawa 3
422	281023,95	690459,77	enklawa 3
423	281013,15	690443,52	enklawa 3
424	281026,76	690412,10	enklawa 3
425	281048,50	690412,52	enklawa 3
426	281069,56	690419,78	enklawa 3
427	281093,03	690391,74	enklawa 3
428	281084,29	690363,90	enklawa 3
429	281049,76	690275,81	enklawa 3
430	281038,50	690198,15	enklawa 3
431	281035,80	690178,04	enklawa 3
432	281034,33	690162,88	enklawa 3
433	281045,79	690126,69	enklawa 3
434	281035,98	690082,52	enklawa 3
435	281041,79	690070,04	enklawa 3
436	281056,40	689886,07	enklawa 3
437	280863,05	690588,43	enklawa 4
438	280908,36	690599,06	enklawa 4
439	280902,78	690621,46	enklawa 4
440	280876,39	690639,79	enklawa 4
441	280836,49	690711,26	enklawa 4
442	280831,48	690606,38	enklawa 4
443	280863,05	690588,43	enklawa 4
444	280921,68	690072,40	enklawa 5
445	280904,78	690055,23	enklawa 5
446	280713,20	690073,65	enklawa 5
447	280592,41	690085,27	enklawa 5
448	280498,32	690127,12	enklawa 5
449	280475,81	690137,13	enklawa 5
450	280432,45	690156,42	enklawa 5
451	280430,98	690157,08	enklawa 5

452	280428,81	690158,04	enklawa 5
453	280431,89	690174,64	enklawa 5
454	280432,52	690178,01	enklawa 5
455	280437,27	690203,60	enklawa 5
456	280441,71	690268,21	enklawa 5
457	280459,27	690306,07	enklawa 5
458	280460,14	690307,95	enklawa 5
459	280409,56	690316,84	enklawa 5
460	280409,07	690316,93	enklawa 5
461	280312,00	690333,99	enklawa 5
462	280300,17	690335,99	enklawa 5
463	280297,42	690334,52	enklawa 5
464	280270,06	690319,91	enklawa 5
465	280242,00	690270,02	enklawa 5
466	280240,15	690266,72	enklawa 5
467	280231,49	690236,69	enklawa 5
468	280228,65	690226,85	enklawa 5
469	280211,65	690214,59	enklawa 5
470	280214,17	690196,14	enklawa 5
471	280219,05	690140,82	enklawa 5
472	280364,61	690056,67	enklawa 5
473	280368,37	690054,69	enklawa 5
474	280597,64	689933,94	enklawa 5
475	280599,98	689934,39	enklawa 5
476	280620,23	689938,34	enklawa 5
477	280640,68	689944,20	enklawa 5
478	280663,39	689945,09	enklawa 5
479	280676,43	689949,94	enklawa 5
480	280678,97	689950,88	enklawa 5
481	280707,81	689990,55	enklawa 5
482	280707,95	689990,74	enklawa 5
483	280708,72	689991,80	enklawa 5
484	280734,23	689981,67	enklawa 5
485	280799,15	689964,89	enklawa 5
486	280821,72	689954,99	enklawa 5
487	280824,56	689954,42	enklawa 5
488	280835,92	690006,17	enklawa 5
489	280871,96	690020,19	enklawa 5
490	280899,59	690025,43	enklawa 5
491	280976,15	690060,21	enklawa 5
492	280990,81	690130,96	enklawa 5
493	280976,05	690160,74	enklawa 5
494	280993,08	690206,78	enklawa 5
495	280982,82	690208,72	enklawa 5
496	280974,68	690233,53	enklawa 5
497	280963,37	690235,92	enklawa 5

498	280948,15	690265,32	enklawa 5
499	280964,02	690277,80	enklawa 5
500	280931,96	690352,16	enklawa 5
501	280887,35	690366,34	enklawa 5
502	280905,21	690223,46	enklawa 5
503	280905,44	690221,38	enklawa 5
504	280921,68	690072,40	enklawa 5