



DZIENNIK URZĘDOWY

WOJEWÓDZTWA PODKARPACKIEGO

Rzeszów, dnia piątek, 8 listopada 2024 r.

Poz. 4734

UCHWAŁA NR IV/34/2024 RADY GMINY LUTOWISKA

z dnia 25 września 2024 r.

w sprawie zmiany uchwały Nr XXVIII/130/94 Rady Gminy Lutowiska z dnia 25 maja 1994 r. w sprawie uznania za użytki ekologiczne wsi Hulskie i Krywe

Na podstawie art. 18 ust. 2 pkt 15, art. 40 ust. 1 ustawy z dnia 8 marca 1990 r. o samorządzie gminnym (t.j. Dz. U. z 2024 r. poz. 609 ze zm.) oraz art. 44 ust. 1, 2 i 3a, art. 45 ust. 1 ustawy z dnia 16 kwietnia 2004 r. o ochronie przyrody (t.j. Dz. U. z 2023 r. poz. 1336 ze zm.) po uzgodnieniu z Regionalnym Dyrektorem Ochrony Środowiska z Rzeszowie, **Rada Gminy Lutowiska uchwala, co następuje:**

§ 1. W uchwale Nr XXVIII/130/94 Rady Gminy Lutowiska z dnia 25 maja 1994 r. w sprawie uznania za użytki ekologiczne wsi Hulskie i Krywe wprowadza się następujące zmiany:

1) **§ 1** otrzymuje brzmienie:

1. Użytek ekologiczny „Wieś Krywe” o powierzchni 216,42 ha położony jest na działkach ewidencyjnych nr 9, 10, 11, 12/2, 15/2, 16, 17, 18, 19, 20, 21, 22, 23, część działki 24/3, 24/5, 24/6, 24/7, 25, 26, 27, 28, 29, 30 obręb ewidencyjny Krywe 0012, działka nr 4, część działki 244 obręb ewidencyjny Hulskie 0011, zgodnie z załącznikiem nr 1 (od 1a a do 1f) niniejszej uchwały. Punkty załamania granicy obszaru zostały zamieszczone w załączniku nr 2 do niniejszej uchwały.

2. Użytek ekologiczny „Wieś Hulskie” o powierzchni 74,53 ha położony jest na działkach 3/1, 3/2, 5, 10/1, 10/5, 10/6, część działki 10/7 obręb Hulskie 0011, zgodnie z załącznikiem nr 3 (od 3a do 3e) do niniejszej uchwały. Punkty załamania granicy obszaru zostały zamieszczone w załączniku nr 4 do niniejszej uchwały.”;

2) **§ 4** otrzymuje brzmienie: W odniesieniu do użytków ekologicznych, o których mowa w § wprowadza się zakaz:

- 1) niszczenia, uszkodzenia lub przekształcania obiektu lub obszaru;
- 2) wykonywania prac ziemnych trwale zniekształcających rzeźbę terenu, z wyjątkiem prac związanych z zabezpieczeniem przeciwsztormowym lub przeciwpowodziowym, albo budową, odbudową, utrzymaniem, remontem lub naprawą urządzeń wodnych;
- 3) uszkodzenia i zanieczyszczenia gleby;
- 4) dokonywania zmian stosunków wodnych, jeżeli zmiany te nie służą ochronie przyrody albo racjonalnej gospodarce rolnej, leśnej, wodnej lub rybackiej;
- 5) likwidowania, zasypywania i przekształcania naturalnych zbiorników wodnych, starorzeczy oraz obszarów wodno-błotnych;
- 6) wylewania gnojowicy, z wyjątkiem nawożenia użytków gruntów rolnych;
- 7) zmiany sposobu użytkowania ziemi;

- 8) wydobywania do celów gospodarczych skał, w tym torfu oraz skamieniałości, w tym kopalnych szczątków roślin i zwierząt, a także minerałów i bursztynu;
- 9) umyślnego zabijania dziko występujących zwierząt, niszczenia nor, legowisk zwierzęcych oraz tarlisk i złożonej ikry z wyjątkiem amatorskiego połowu ryb oraz wykonywania czynności związanych z racjonalną gospodarką leśną, rybacką i łowiecką.

§ 2. Nadzór nad użytkami ekologicznymi o których mowa w § 1 sprawować będzie Nadleśnictwo Lutowiska.

§ 3. Wykonanie uchwały powierza się Wójtowi Gminy Lutowiska.

§ 4. Uchwała wchodzi w życie po upływie 14 dni od dnia ogłoszenia w Dzienniku Urzędowym Województwa Podkarpackiego.

Przewodniczący Rady Gminy

Monika Mizgala-Janc

Załącznik nr 1 do uchwały
Nr IV/34/2024
Rady Gminy Lutowska
Z dnia 25 września 2024 r.

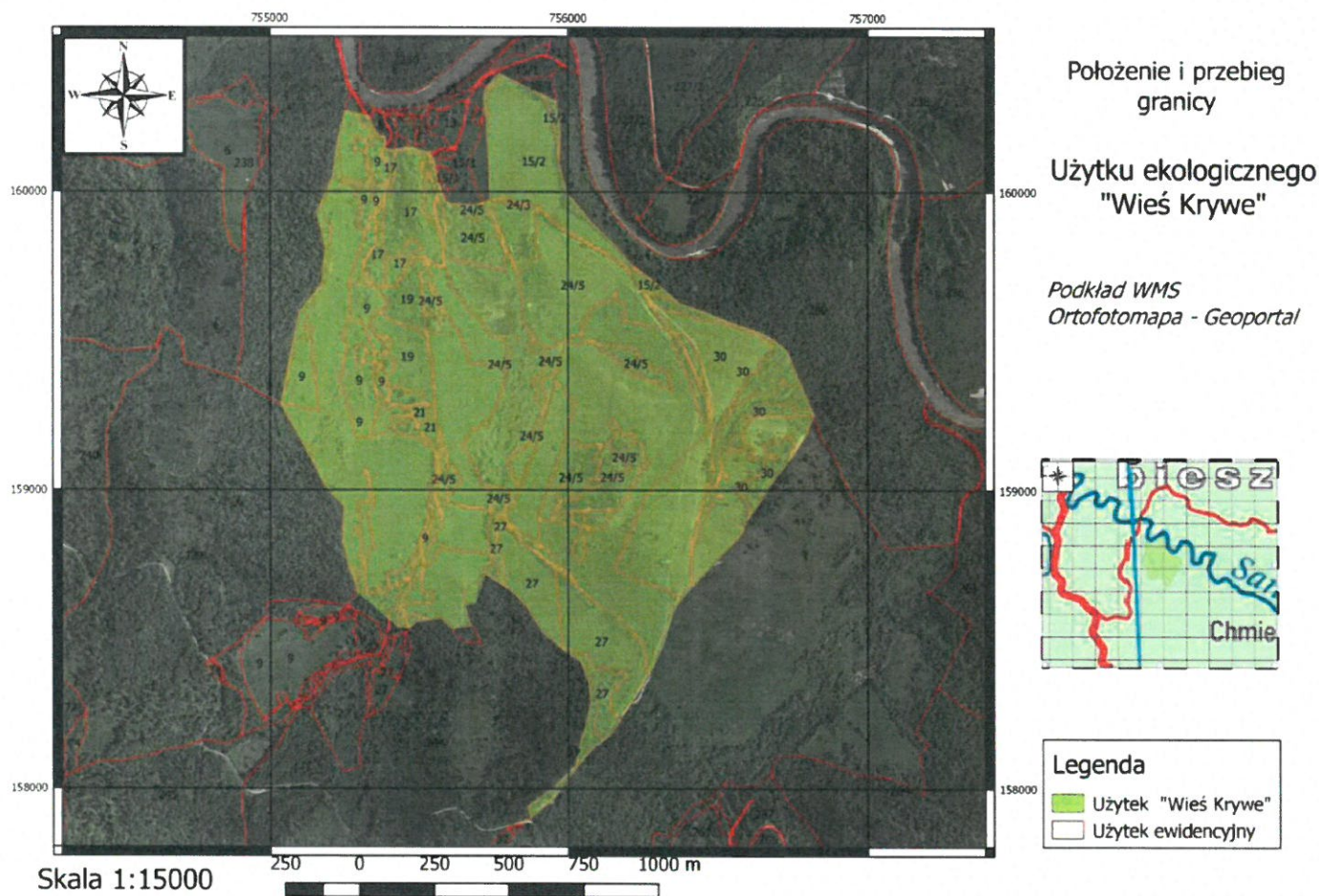

PRZEWODNICZĄCY RADY
GMINY LUTOWSKA
Monika Mizgala-Janc
Monika Mizgala-Janc

Załącznik nr 1a do uchwały
Nr IV/34/2024
Rady Gminy Lutowiska
Z dnia 25 września 2024 r.

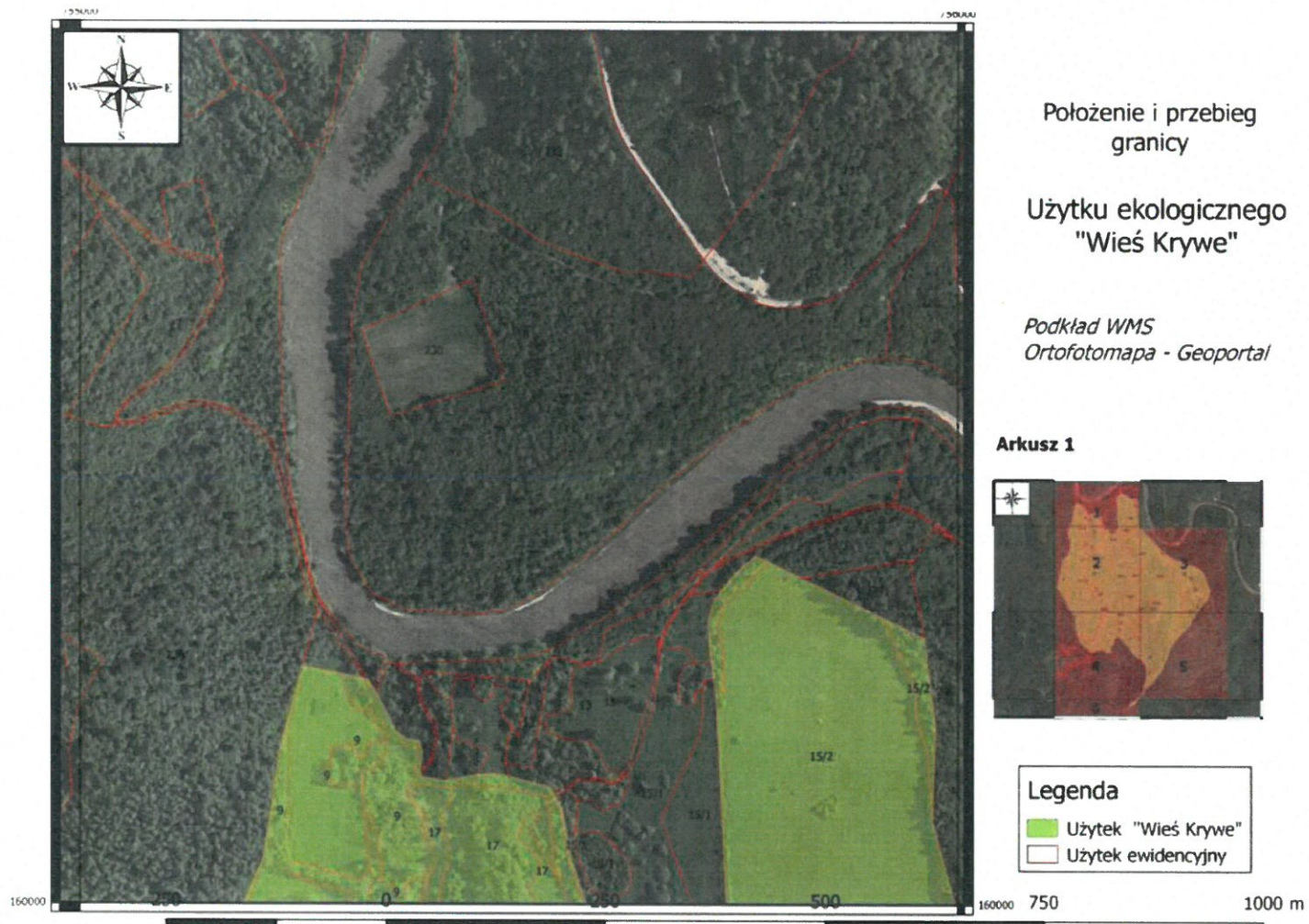

PRZEWODNICZĄCY RADY
GMINY LUTOWISKA
Monika Mizgala-Janc
Monika Mizgala-Janc

Załącznik nr 1b do uchwały
Nr IV/34/2024
Rady Gminy Lutowiska
Z dnia 25 września 2024 r.

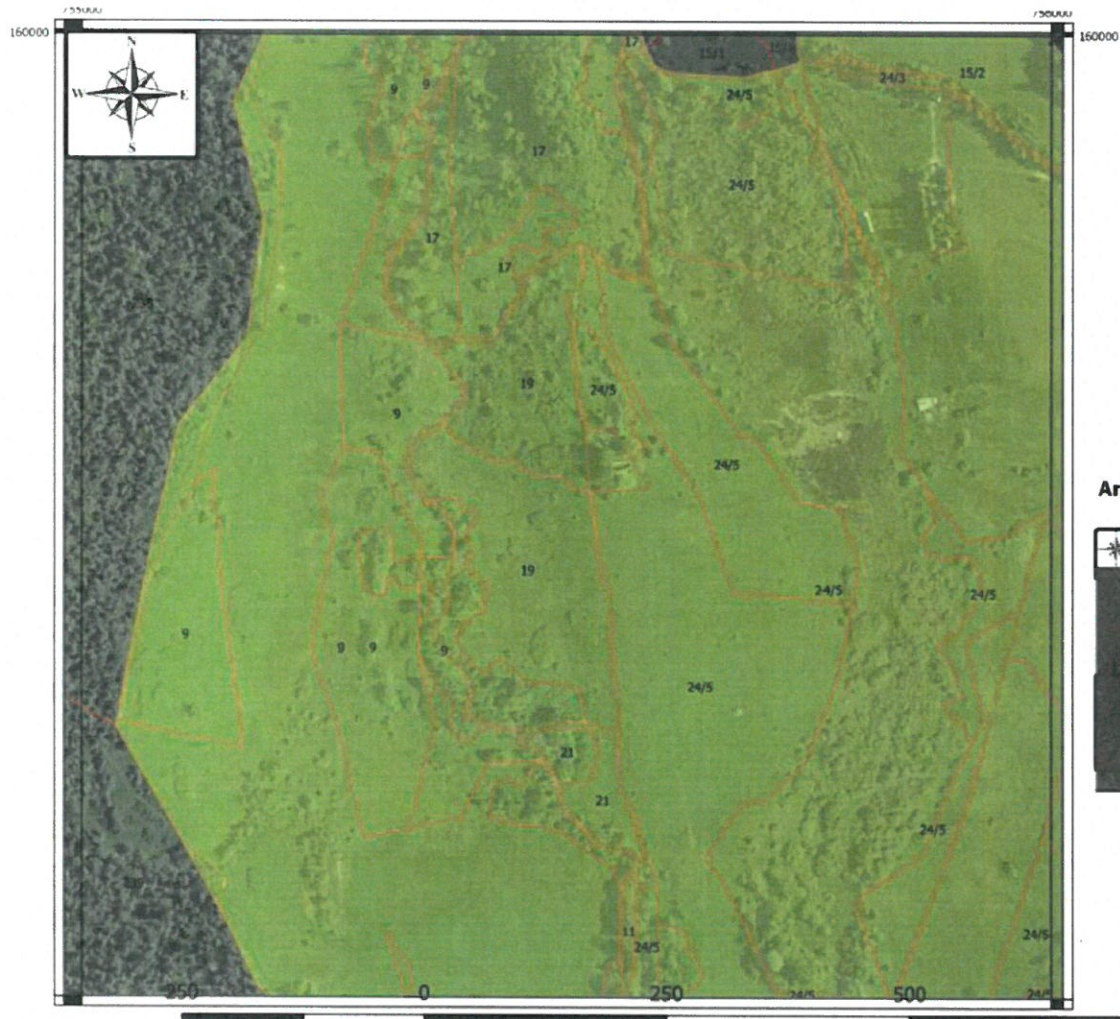

Położenie i przebieg
granicy

Użytku ekologicznego
"Wieś Krywe"

Podkład WMS
Ortofotomapa - Geoportal

Arkusz 2



Legenda
■ Użytek "Wieś Krywe"
□ Użytek ewidencyjny

750 1000 m

PRZEWODNICZĄCY I
GMINY LUTOWISKA
Monika Mizgala-Ja
Monika Mizgala-Ja

Załącznik nr 1c do uchwały
Nr IV/34/2024
Rady Gminy Lutowiska
Z dnia 25 września 2024 r.



PRZEWODNICZĄCY RADY
GMINY LUTOWISKA
Monika Mizgala-Janc
Monika Mizgala-Janc

Załącznik nr 1d do uchwały
Nr IV/34/2024
Rady Gminy Lutowiska
Z dnia 25 września 2024 r.

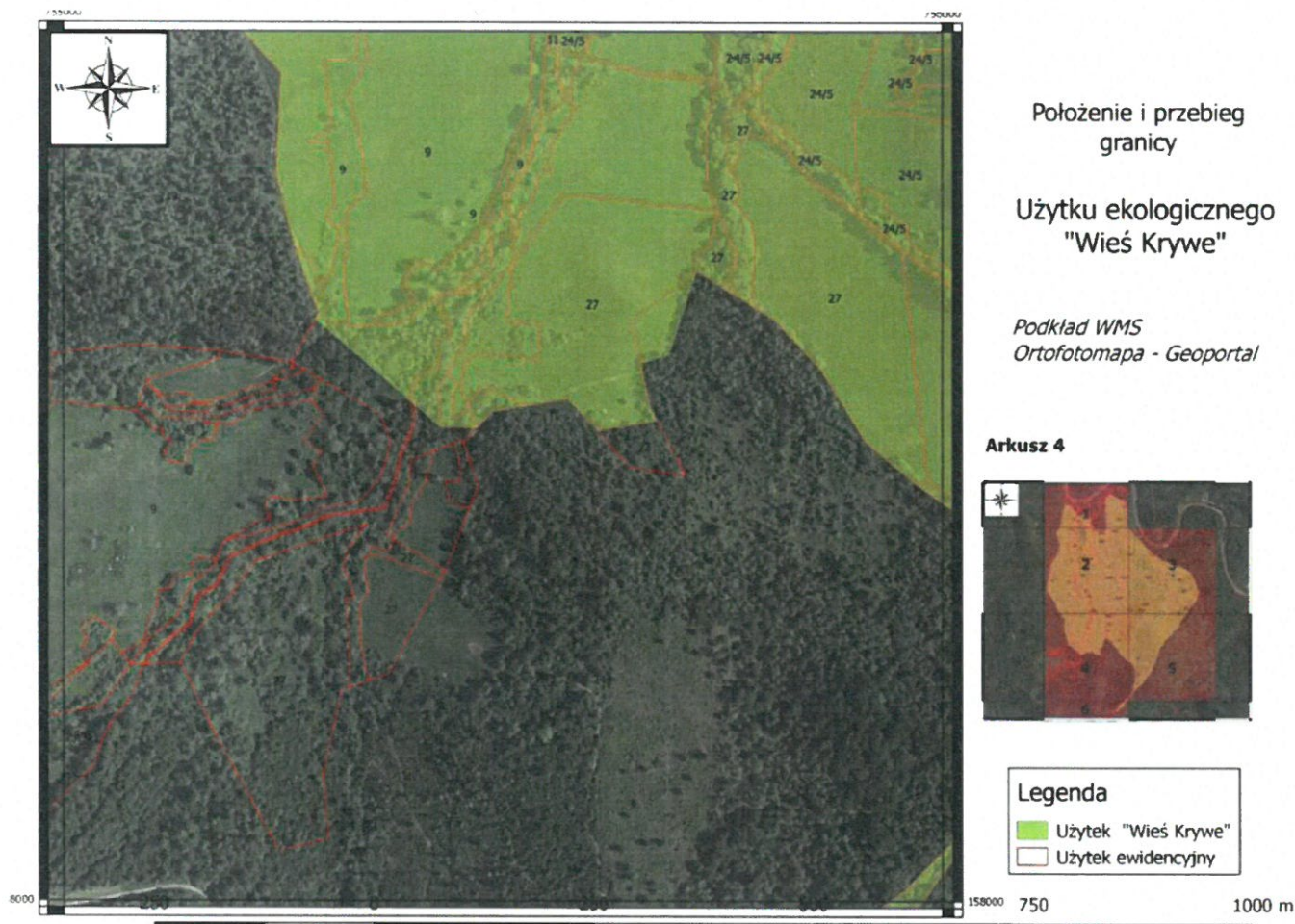

PRZEWODNICZĄCY RADY
GMINY LUTOWISKA
Monika Mizgala-Janc
Monika Mizgala-Janc

Załącznik nr 1e do uchwały
Nr IV/34/2024
Rady Gminy Lutowska
Z dnia 25 września 2024 r.

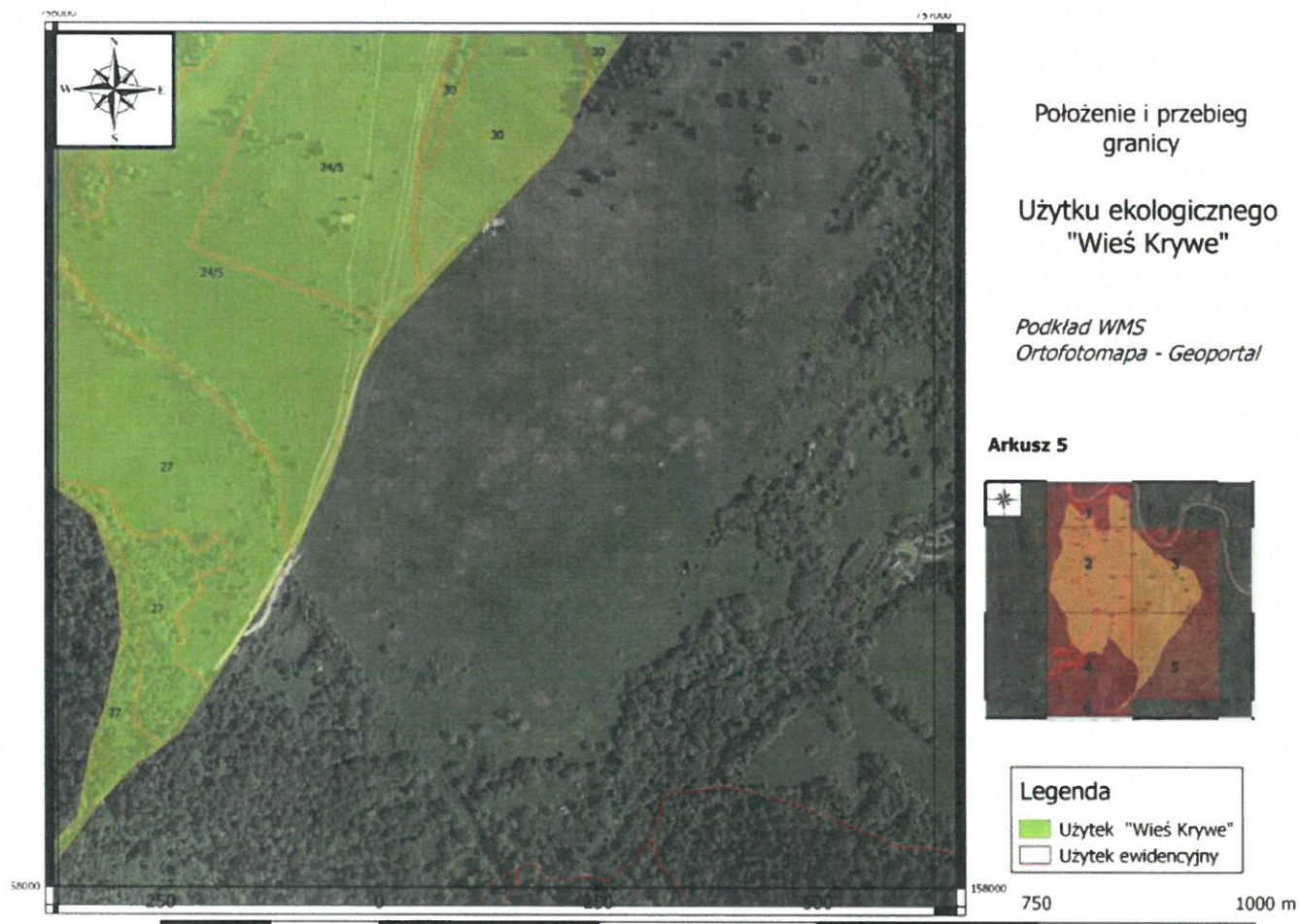

PRZEWODNICZĄCY RADY
GMINY LUTOWISKA
Monika Mizgala-Janc
Monika Mizgala-Janc

Załącznik nr 1f do uchwały
Nr IV/34/2024
Rady Gminy Lutowiska
Z dnia 25 września 2024 r.

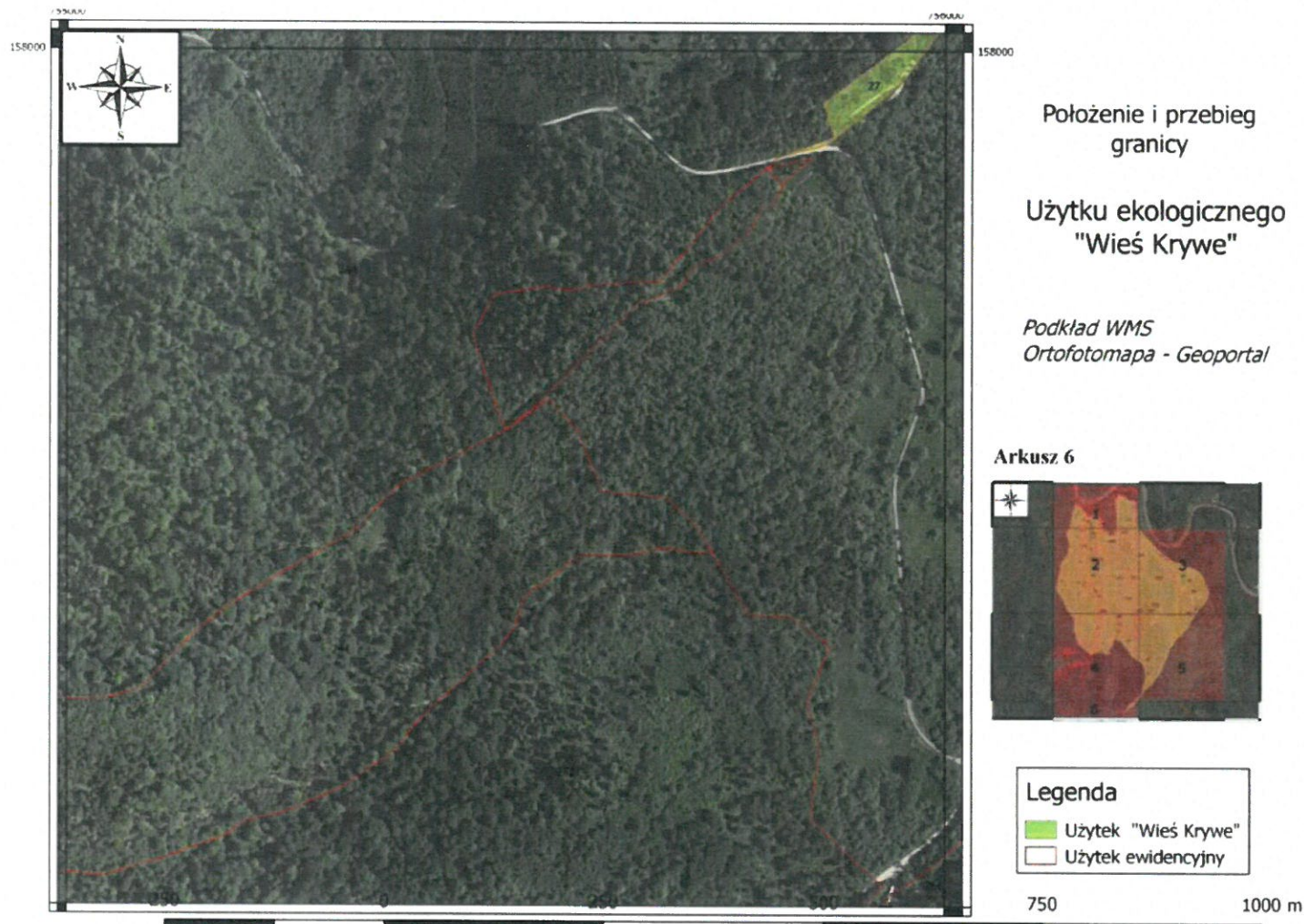

PRZEWODNICZĄCY RADY
GMINY LUTOWISKA
Monika Mizgala-Janc
Monika Mizgala-Janc

Załącznik nr 2 do uchwały
Nr IV/34/2024
Rady Gminy Lutowska
z dnia 25 września 2024 r.

Krywe- punkty załamania granic

Nr	X	Y
1	755389,23	160147,39
2	755389,92	160144,98
3	755416,49	160140,58
4	755452,72	160147,98
5	755475,40	160149,37
6	755536,27	160133,84
7	755540,20	160126,12
8	755542,53	160122,47
9	755550,08	160109,20
10	755559,08	160057,47
11	755582,46	159985,73
12	755591,15	159969,04
13	755607,12	159961,52
14	755680,50	159957,50
15	755719,41	159965,87
16	755739,70	159973,02
17	755739,70	159973,02
18	755737,65	159979,51
19	755723,96	160243,48
20	755722,18	160256,93
21	755719,63	160276,16
22	755717,93	160289,07
23	755715,31	160318,60
24	755720,36	160342,06
25	755729,49	160355,78
26	755731,23	160357,84
27	755747,64	160377,31
28	755768,57	160397,45
29	755784,13	160389,87
30	755820,60	160372,12
31	755893,51	160336,61
32	755911,35	160327,85
33	755962,39	160302,80
34	755974,96	160203,00
35	755971,02	160096,53
36	755998,83	159996,08
37	756074,93	159905,02
38	756158,10	159822,21
39	756215,02	159754,03
40	756284,74	159704,34

41	756294,70	159697,24
42	756325,65	159668,96
43	756369,01	159629,35
44	756371,96	159626,65
45	756457,92	159599,23
46	756553,09	159559,88
47	756648,02	159528,30
48	756691,61	159503,93
49	756733,79	159462,52
50	756757,67	159401,62
51	756778,86	159349,77
52	756782,17	159341,66
53	756812,93	159272,60
54	756814,39	159269,32
55	756819,35	159253,62
56	756798,41	159195,69
57	756789,78	159177,50
58	756741,00	159101,60
59	756731,65	159093,71
60	756684,96	159029,73
61	756664,48	159000,19
62	756649,12	158971,55
63	756597,97	158898,05
64	756595,23	158887,29
65	756587,05	158876,66
66	756589,39	158870,40
67	756569,67	158837,47
68	756538,43	158808,34
69	756504,91	158772,40
70	756498,86	158765,93
71	756434,38	158697,34
72	756385,92	158644,29
73	756369,17	158624,18
74	756350,50	158594,66
75	756341,43	158570,72
76	756325,27	158509,06
77	756311,62	158468,48
78	756268,59	158379,11
79	756265,08	158380,63
80	756238,92	158331,11
81	756171,88	158226,88

82	756141,80	158180,10
83	756119,73	158161,82
84	756107,57	158151,75
85	756089,97	158141,77
86	756049,24	158097,44
87	755997,79	158027,68
88	755950,18	157963,37
89	755907,42	157926,82
90	755866,91	157893,97
91	755807,49	157877,57
92	755826,77	157884,69
93	755872,17	157901,47
94	755860,14	157940,12
95	755955,28	158011,58
96	756021,30	158078,84
97	756036,94	158159,55
98	756052,23	158201,78
99	756072,57	158287,65
100	756066,50	158352,41
101	756039,63	158423,44
102	755971,31	158472,53
103	755968,47	158474,92
104	755912,63	158521,81
105	755862,66	158603,07
106	755809,60	158660,12
107	755792,15	158671,25
108	755764,48	158688,89
109	755721,18	158716,50
110	755690,17	158621,23
111	755657,67	158611,43
112	755659,38	158603,38
113	755668,19	158561,95
114	755676,37	158546,16
115	755608,89	158534,60
116	755573,15	158570,69
117	755526,81	158562,69
118	755489,39	158556,23
119	755470,83	158537,82
120	755428,45	158538,53

121	755398,33	158565,34
122	755392,77	158570,29
123	755286,76	158661,43
124	755290,54	158668,10
125	755280,56	158695,50
126	755262,67	158744,64
127	755242,10	158828,15
128	755247,30	158942,53
129	755179,86	159016,75
130	755146,98	159084,64
131	755103,67	159165,26
132	755034,85	159285,34
133	755036,10	159291,74
135	755073,28	159482,87
136	755084,66	159533,07
137	755099,25	159597,44
138	755169,33	159687,10
139	755175,04	159730,07
140	755185,52	159808,90
141	755154,83	159929,96
142	755203,95	160041,42
143	755208,01	160050,63
144	755250,68	160263,25
145	755250,73	160263,43
146	755250,83	160263,78
147	755253,33	160271,84
148	755297,20	160262,82
149	755322,11	160257,70
150	755328,32	160255,94
151	755335,41	160245,30
152	755338,44	160240,69
153	755359,36	160198,41
154	755371,31	160188,60
155	755387,03	160186,08
156	755390,97	160173,10
157	755388,11	160151,73
158	755226,43	160174,19
159	755389,23	160147,39

PRZEWODNICZĄCY RADY
GMINY LUTOWISKA
Monika Mizgata-Janc
Monika Mizgata-Janc

Załącznik nr 3 do uchwały
Nr IV/34/2024
Rady Gminy Lutowiska
Z dnia 25 września 2024 r.

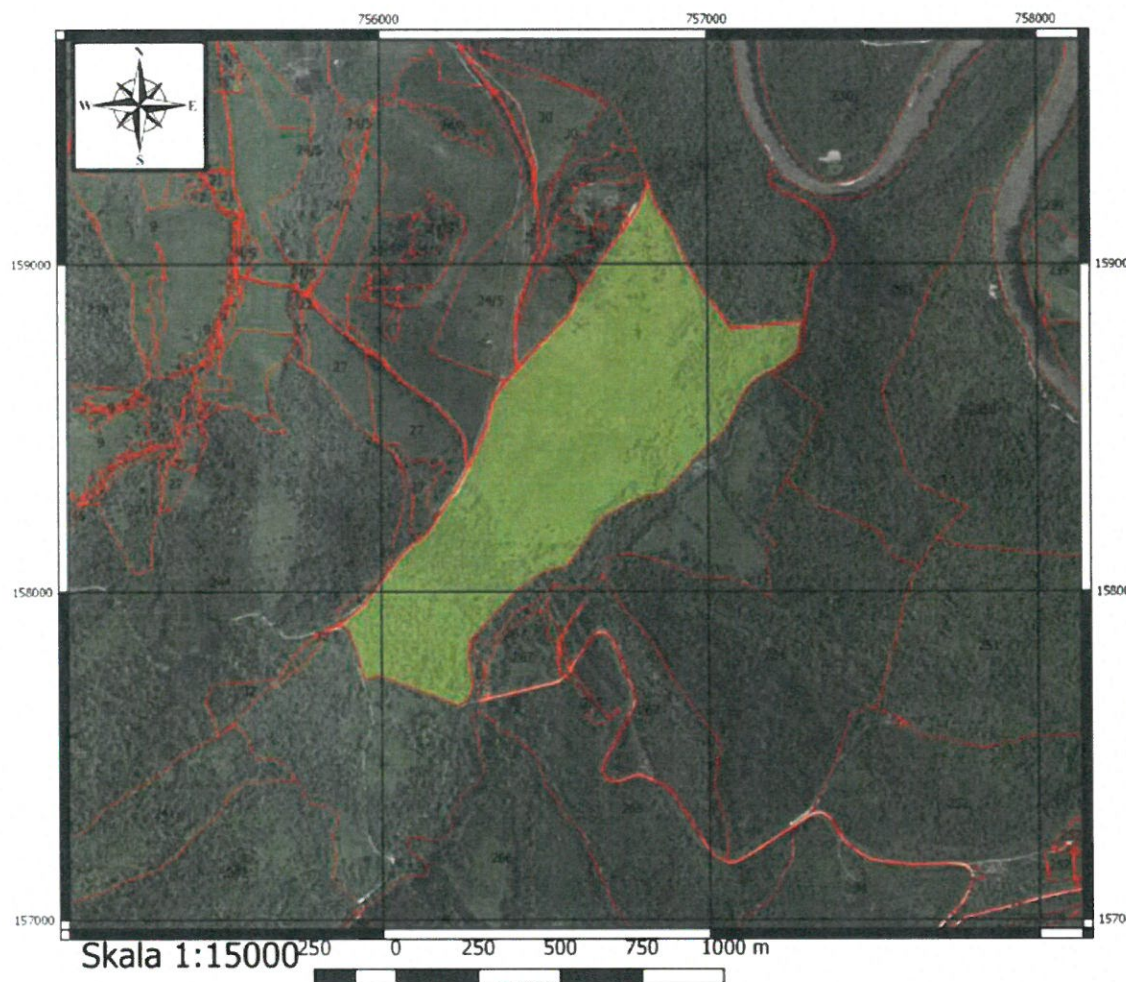

Położenie i przebieg
granicy

Użytku ekologicznego
"Wieś Hulskie"

Podkład WMS
Ortofotomapa - Geoportal

Mapa pogładowa na podkładzie
podziału administracyjnego

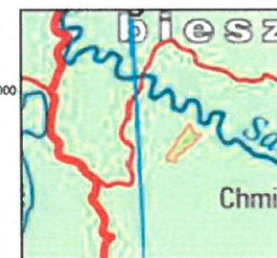

Legenda

- Użytek "Wieś Hulskie"
- Użytek ewidencyjny

PRZEWODNICZĄCY RADY
GMINY LUTOWISKA
Monika Mizgala-Janc
Monika Mizgala-Janc

Załącznik nr 3a do uchwały
Nr IV/34/2024
Rady Gminy Lutowiska
Z dnia 25 września 2024 r.



Położenie i przebieg
granicy

Użytku ekologicznego
"Wieś Hulskie"

Podkład WMS
Ortofotomapa - Geoportal

Arkusz 1



Legenda

- Użytek "Wieś Hulskie"
- Użytek ewidencyjny

1000 m

PRZEWODNICZĄCY RADY
GMINY LUTOWISKA
Monika Mizgala-Janc
Monika Mizgala-Janc

Załącznik nr 3b do uchwały
Nr IV/34/2024
Rady Gminy Lutowiska
Z dnia 25 września 2024 r.

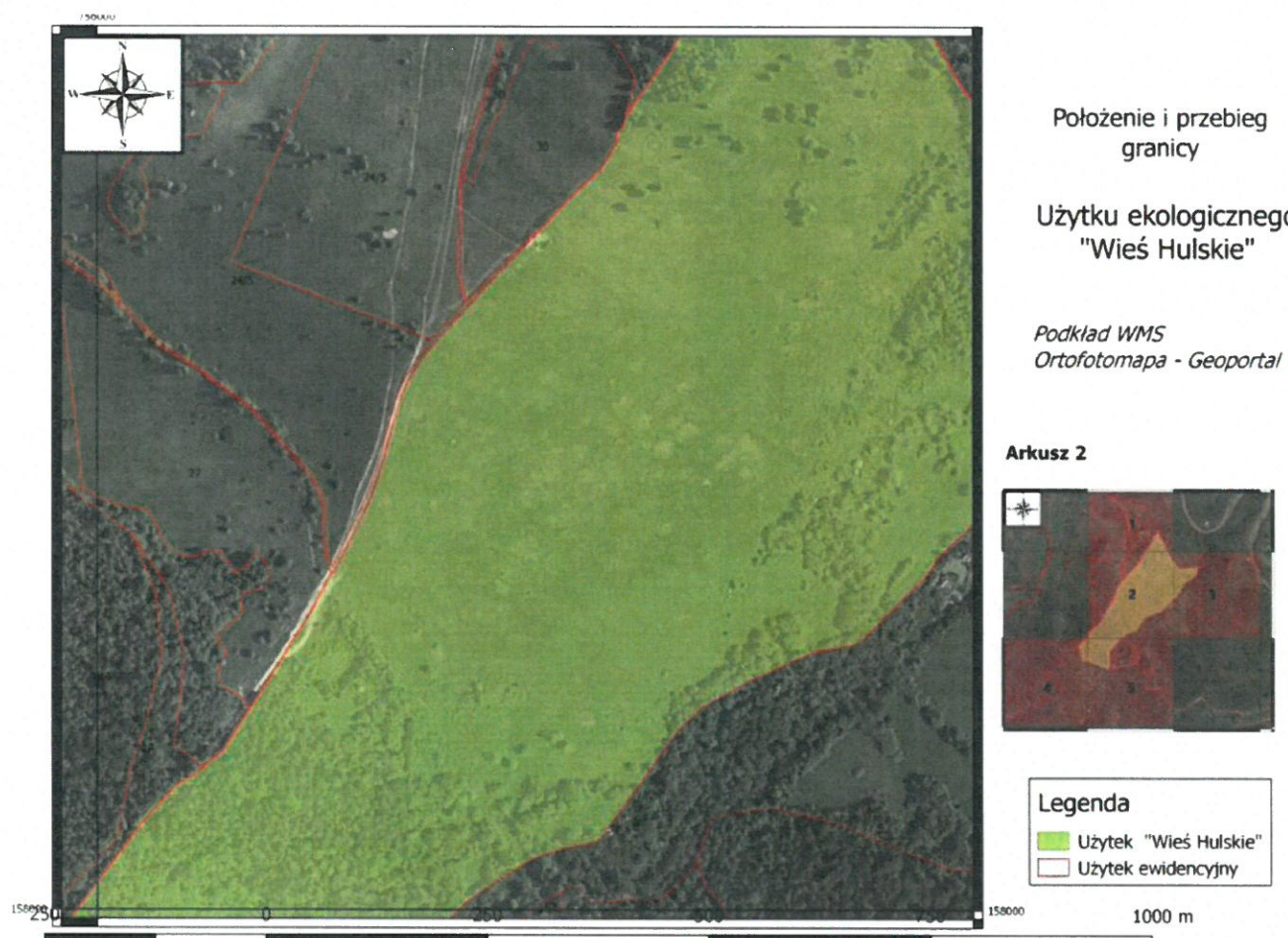

PRZEWODNICZĄCY RADY
GMINY LUTOWISKA
Monika Mizgala-Janc
Monika Mizgala-Janc

Załącznik nr 3c do uchwały
Nr IV/34/2024
Rady Gminy Lutowiska
Z dnia 25 września 2024 r.



PRZEWODNICZĄCY RADY
GMINY LUTOWISKA
Monika Mizgala-Janc
Monika Mizgala-Janc

Załącznik nr 3d do uchwały
Nr IV/34/2024
Rady Gminy Lutowiska
Z dnia 25 września 2024 r.

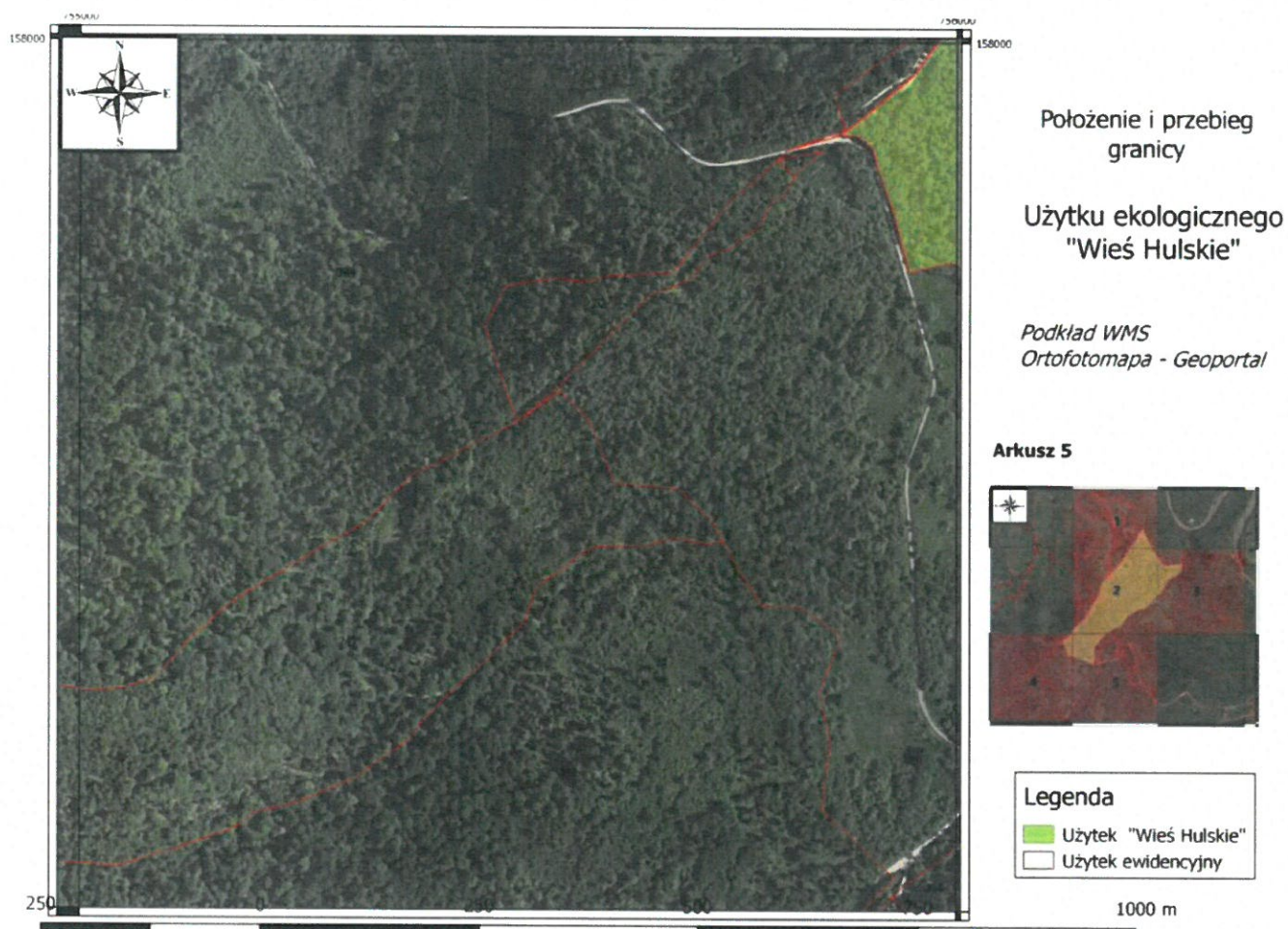

PRZEWODNICZĄCY RADY
GMINY LUTOWISKA
Monika Mizgala-Janc
Monika Mizgala-Janc

Załącznik nr 3e do uchwały
Nr IV/34/2024
Rady Gminy Lutowiska
Z dnia 25 września 2024 r.

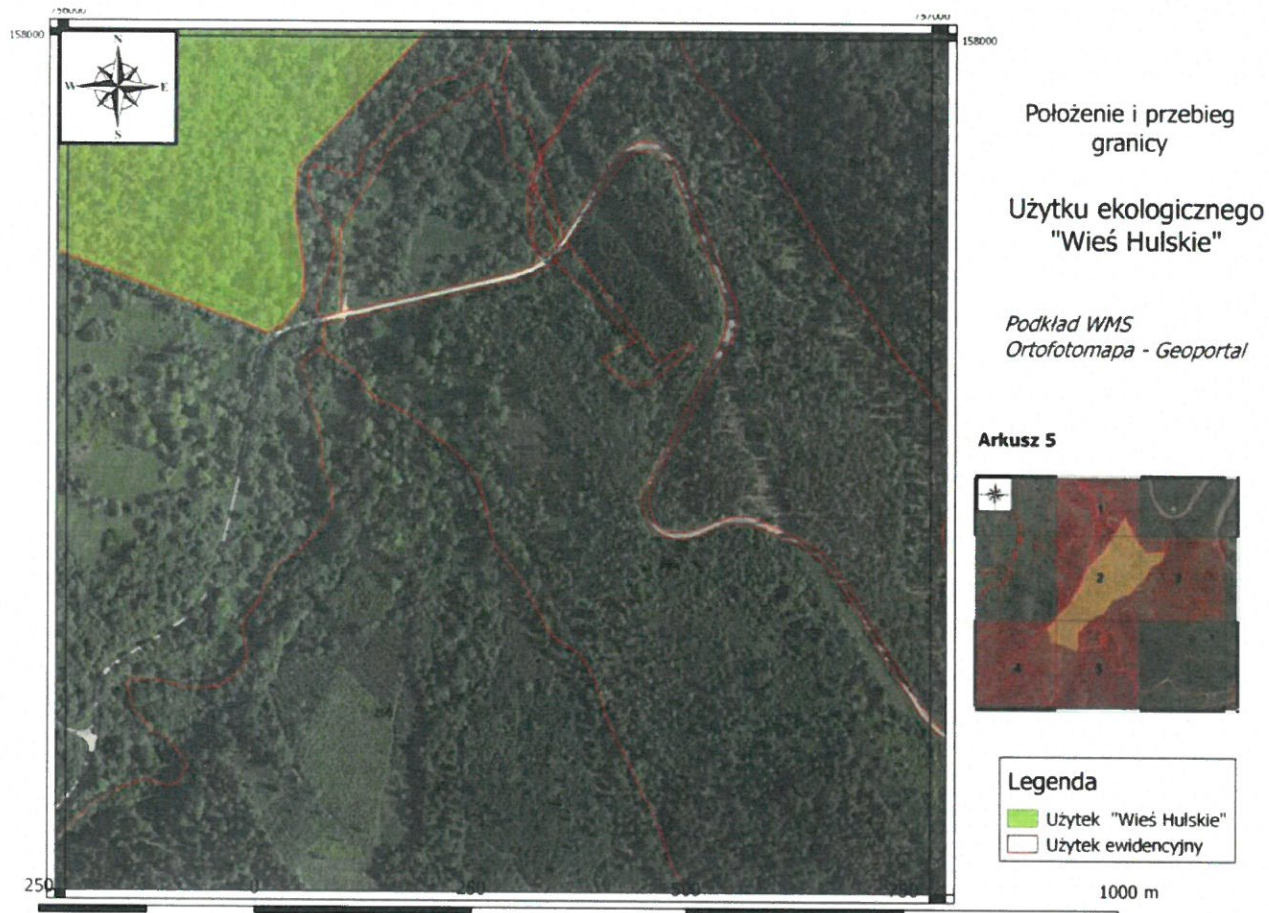

PRZEWODNICZĄCY RADY
GMINY LUTOWISKA
Monika Mizgala-Janc
Monika Mizgala-Janc

Załącznik nr 4 do uchwały
Nr IV/34/2024
Rady Gminy Lutowiska
z dnia 25 września 2024 r.

Hulskie – punkty załamania granic

Nr	X	Y
1	756819,35	159253,62
2	756840,43	159184,19
3	756889,20	159111,51
4	756935,30	159004,56
5	756978,27	158929,09

6	757032,84	158858,91
7	757068,04	158804,25
8	757198,93	158816,19
9	757284,46	158823,35
10	757289,28	158823,73
11	757280,49	158781,69
12	757278,36	158751,31
13	757277,77	158742,85
14	757264,65	158723,13
15	757252,32	158713,78
16	757203,25	158676,51
17	757187,77	158669,67
18	757176,65	158664,76
19	757148,68	158649,00
20	757120,73	158620,94
21	757116,07	158614,71
22	757095,00	158580,92
23	757066,34	158522,12
24	757065,56	158520,90
25	757036,96	158476,05
26	757013,51	158455,17
27	757005,41	158454,38
28	756980,90	158425,95
29	756972,79	158419,85
30	756950,70	158398,79
31	756938,48	158379,12
32	756921,71	158361,70
33	756869,05	158309,89
34	756863,99	158304,98
35	756854,17	158298,72
36	756806,65	158291,44
37	756759,90	158270,47
38	756745,92	158264,19

39	756683,29	158229,54
40	756667,47	158214,36
41	756656,94	158204,23
42	756627,40	158163,14
43	756617,69	158149,62
44	756565,99	158077,87
45	756523,97	158069,81
46	756490,88	158057,44
47	756452,67	158033,98
48	756416,96	158008,88
49	756398,75	157989,75
50	756395,26	157986,07
51	756326,34	157913,02
52	756268,14	157850,24
53	756263,39	157803,68
54	756275,47	157729,17
55	756273,39	157697,90
56	756249,21	157663,92
57	756243,54	157662,84
58	756233,71	157656,36
59	755993,23	157748,85
60	755945,31	157737,72
61	755927,31	157806,25
62	755920,65	157824,61
63	755917,29	157833,94
64	755908,92	157856,24
65	755904,00	157879,16
66	755886,09	157893,09
67	755872,81	157894,24
68	755866,91	157893,97
69	755907,42	157926,82
70	755950,18	157963,37
71	755997,79	158027,68

72	756049,24	158097,44
73	756089,97	158141,77
74	756107,57	158151,75
75	756141,80	158180,10
76	756238,92	158331,11
77	756265,08	158380,63
78	756268,59	158379,11
79	756311,62	158468,48
80	756325,27	158509,06
81	756341,43	158570,72
82	756350,50	158594,66
83	756369,17	158624,18
84	756385,92	158644,29
85	756434,38	158697,34
86	756498,86	158765,93
87	756504,91	158772,40
88	756538,43	158808,34
89	756569,67	158837,47
89	755920,65	157824,61
90	756589,39	158870,40
91	756587,05	158876,66
92	756595,23	158887,29
93	756597,97	158898,05
94	756649,12	158971,55
95	756664,48	159000,19
96	756684,96	159029,73
97	756731,65	159093,71
98	756741,00	159101,60
99	756789,78	159177,50
100	756798,41	159195,69
101	756819,35	159253,62

PRZEWODNICZĄCY RADY
GMINY LUTOWISKA
Monika Mizgala-Janc
Monika Mizgala-Janc