



# DZIENNIK URZĘDOWY

## WOJEWÓDZTWA PODKARPACKIEGO

Rzeszów, dnia piątek, 8 listopada 2024 r.

Poz. 4733

### UCHWAŁA NR IV/35/2024 RADY GMINY LUTOWISKA

z dnia 25 września 2024 r.

#### w sprawie zmiany Uchwały Nr XVII/91/2000 Rady Gminy Lutowiska z dnia 27 kwietnia 2000 r. w sprawie uznania za zespoły przyrodniczo-krajobrazowe

Na podstawie art. 18 ust. 2 pkt 15, art. 40 ust. 1 ustawy z dnia 8 marca 1990 r. o samorządzie gminnym (t.j. Dz. U. z 2024 r. poz. 609 ze zm.) oraz art. 44 ust. 1, 2 i 3a, art. 45 ust. 1 ustawy z dnia 16 kwietnia 2004 r. o ochronie przyrody (t.j. Dz. U. z 2023 r. poz. 1336 ze zm.) po uzgodnieniu z Regionalnym Dyrektorem Ochrony Środowiska z Rzeszowie, **Rada Gminy Lutowiska uchwala, co następuje:**

**§ 1. W uchwale Nr XVII/91/2000 Rady Gminy Lutowiska z dnia 27 kwietnia 2000 r. w sprawie uznania za zespoły przyrodniczo-krajobrazowe wprowadza się następujące zmiany:**

1) § 1 otrzymuje brzmienie:

1. ZPK „Wieś Krywe” o powierzchni 208,70 ha położonej na działkach ewidencyjnych nr 7, 8, 9, 10, 11, 12/1, 12/2, 13, 16, 17, 18, 19, 20, 21, 22, 23, 24/5, 27 obręb ewidencyjny Krywe 0012, zgodnie z załącznikiem graficznym nr 1 (od 1a do 1h) do niniejszej uchwały. Punkty załamania granicy obszaru zostały zamieszczone w załączniku nr 2.

2. ZPK „Cerkiew w Hulskiem” o powierzchni 7,79 ha będącej częścią działki ewidencyjnej nr 267, obręb ewidencyjny Zatwarnica 0028 zgodnie z załącznikiem graficznym nr 3 do niniejszej uchwały. Punkty załamania granicy obszaru zostały zamieszczone w załączniku nr 4

3. ZPK „Młyn w Hulskiem” o powierzchni 0,94 ha będący częścią działki ewidencyjnej nr 263, obręb ewidencyjny Zatwarnica 0028 zgodnie z załącznikiem graficznym nr 5 do niniejszej uchwały. Punkty załamania granicy obszaru zostały zamieszczone w załączniku nr 6.

4. ZPK „Cmentarz w Ruskiem” o powierzchni 0,49 ha będącej częścią działki ewidencyjnej nr 129, obręb ewidencyjny Chmiel 0006 zgodnie z załącznikiem graficznym nr 7 do niniejszej uchwały. Punkty załamania granicy obszaru zostały zamieszczone w załączniku nr 8.

5. ZPK „Młyn w Dwerniku” o powierzchni 0,01 ha będącej częścią działek ewidencyjnych nr 121 i 154 obręb ewidencyjny Dwernik 0007 zgodnie z załącznikiem graficznym nr 9 do niniejszej uchwały. Punkty załamania granicy obszaru zostały zamieszczone w załączniku nr 10.

6. ZPK „Wieś Smolnik” o powierzchni 23,37 ha położonej na działkach 78/10, 78/11, 78/17, 78/19, 79, 80, 82/1, 82/2, 84 oraz na części działek ewidencyjnych nr 65, 78/9, 78/12, 78/14, 78/18, 78/20, 81/1, 85 obręb ewidencyjny Smolnik 0021 zgodnie z załącznikiem graficznym nr 11 do niniejszej uchwały. Punkty załamania granicy obszaru zostały zamieszczone w załączniku nr 12.

7. ZPK „Cmentarz w Stuposianach” o powierzchni 1,07 ha będący częścią działki nr 24 obręb ewidencyjny 0023 Stuposiany zgodnie z załącznikiem graficznym nr 13 do niniejszej uchwały. Punkty załamania granicy obszaru zostały zamieszczone w załączniku nr 14.

§ 2. Nadzór nad ZPK „Wieś Krywe”, ZPK „Cerkiew w Hulskiem”, Młyn w Hulskiem” sprawować będzie Nadleśniczy Nadleśnictwa Lutowiska, nadzór nad ZPK „Cmentarz w Stuposianach” sprawować będzie Nadleśniczy Nadleśnictwa Stuposiany.

§ 3. Nadzór nad ZPK „Cmentarz w Ruskiem”, ZPK „Młyn w Dwerniku”, ZPK „Wieś Smolnik” sprawować będzie Wójt Gminy Lutowiska.

§ 4. Wykonanie uchwały powierza się Wójtowi Gminy Lutowiska.

§ 5. Uchwała wchodzi w życie po upływie 14 dni od ogłoszenia w Dzienniku Urzędowym Województwa Podkarpackiego.

Przewodniczący Rady Gminy

**Monika Mizgala-Janc**

Załącznik nr 1 do uchwały  
Nr IV/35/2024  
Rady Gminy Lutowiska  
z dnia 25 września 2024 r.

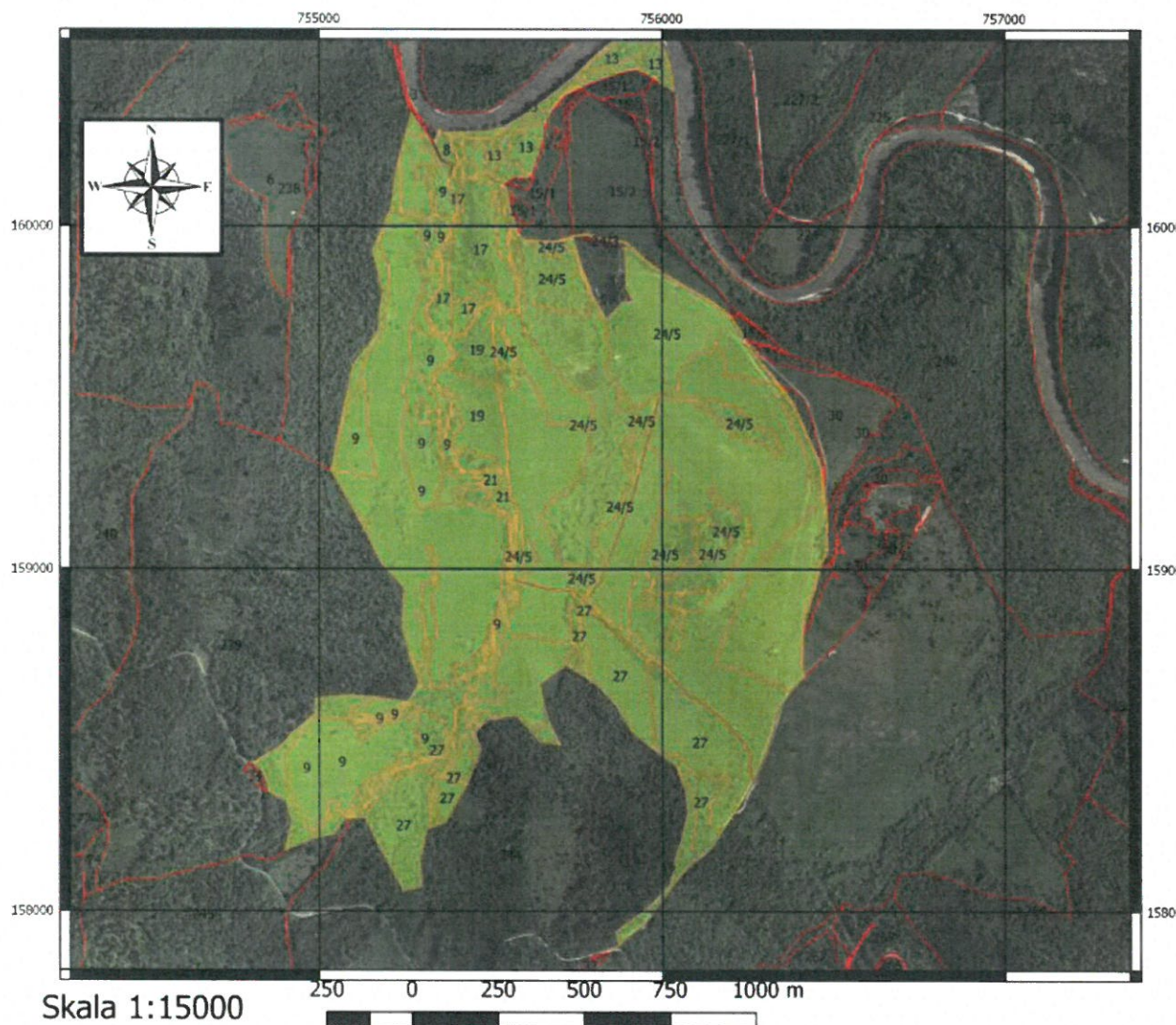

Położenie i przebieg  
granicy

Zespołu  
PRzyrodniczo-  
Krajobrazowego  
"Wieś Krywe"

Podkład WMS  
Ortofotomapa - Geoportal

Mapa poglądowa na podkładzie  
podziału administracyjnego

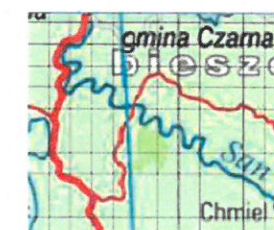

**Legenda**

- ZPK "Wieś Krywe"
- Użytek ewidencyjny

PRZEWODNICZĄCY RADY  
GMINY LUTOWISKA  
*Monika Mizgala-Janc*  
Monika Mizgala-Janc

Załącznik nr 1a do uchwały  
Nr IV/35/2024  
Rady Gminy Lutowiska  
z dnia 25 września 2024 r.



Położenie i przebieg  
granicy

Zespołu Przyrodniczo-  
Krajobrazowego  
"Wieś Krywe"

Podkład WMS  
Ortofotomapa - Geoportal

Arkusz 1

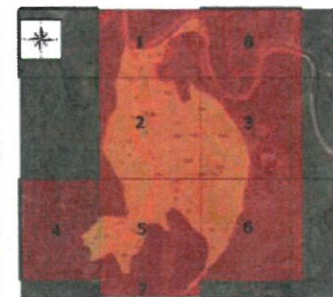

Legenda

- ZPK "Wieś Krywe"
- Użytek ewidencyjny

PRZEWODNICZĄC  
GMINY LUTOWI  
*Mieczysław Mal*  
Monika Mizgala-

Załącznik nr 1b do uchwały  
Nr IV/35/2024  
Rady Gminy Lutowska  
z dnia 25 września 2024 r.

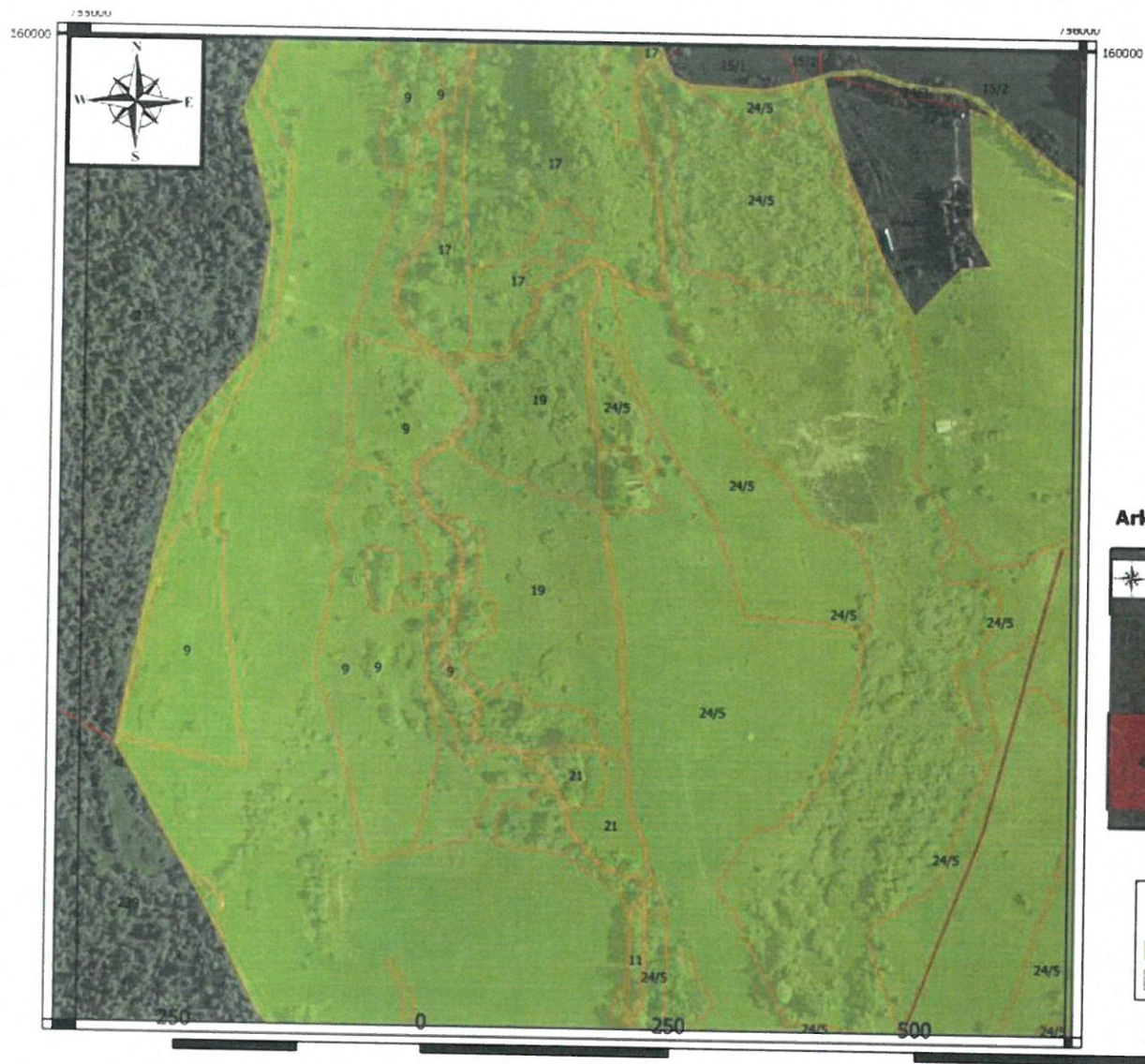

Położenie i przebieg granicy

Zespołu Przyrodniczo-Krajobrazowego  
"Wieś Krywe"

Podkład WMS  
Ortofotomapa - Geoportal

Arkusz 2

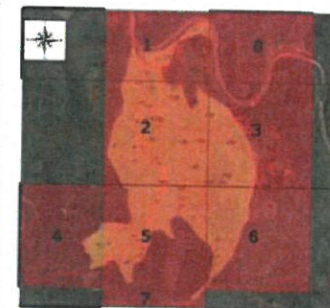

Legenda

- ZPK "Wieś Krywe"
- Użytek ewidencyjny

750 1000 m

PRZEWODNICZĄCY RADY  
GMINY LUTOWISKA  
*Monika Mizgala-Janc*  
Monika Mizgala-Janc

Załącznik nr 1c do uchwały  
Nr IV/35/2024  
Rady Gminy Lutowska  
z dnia 25 września 2024 r.

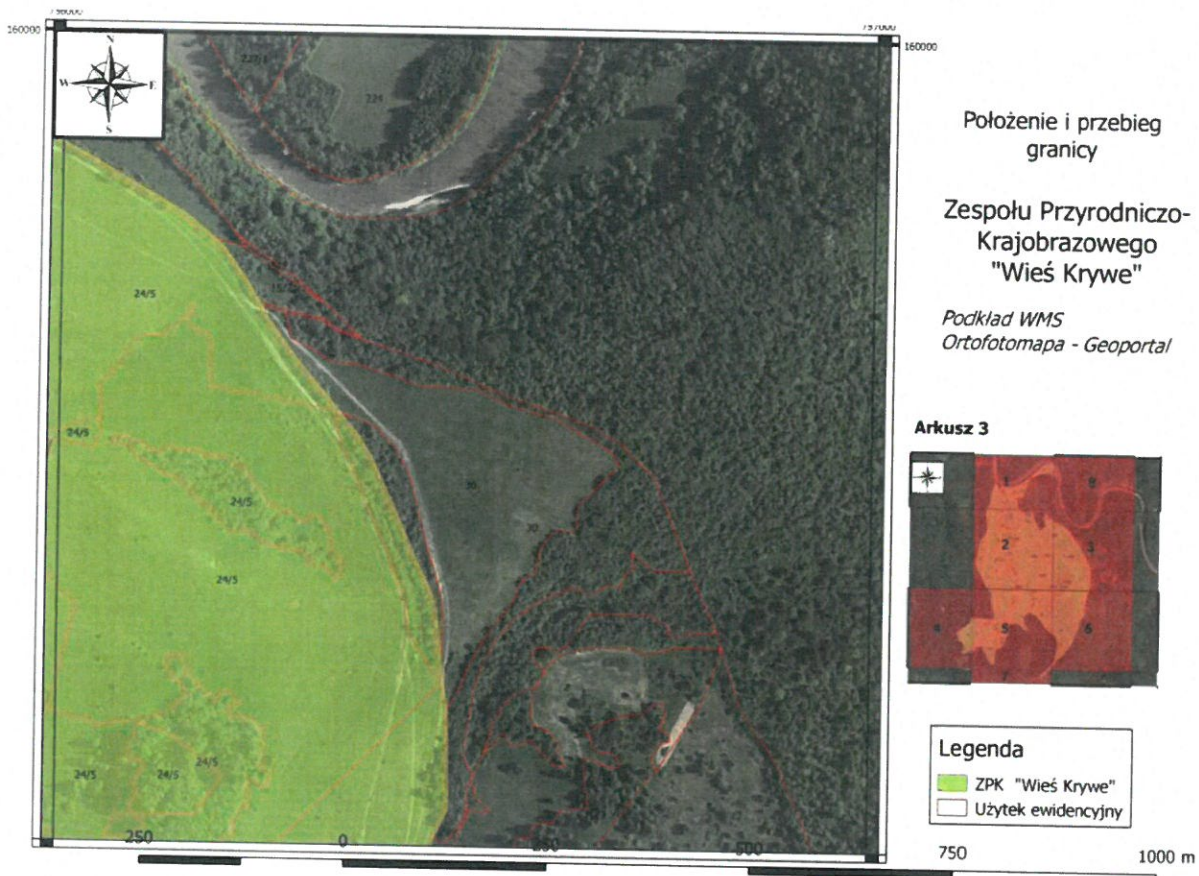

PRZEWODNICZĄCY RADY  
GMINY LUTOWISKA  
*Monika Mizgala-Janc*  
Monika Mizgala-Janc

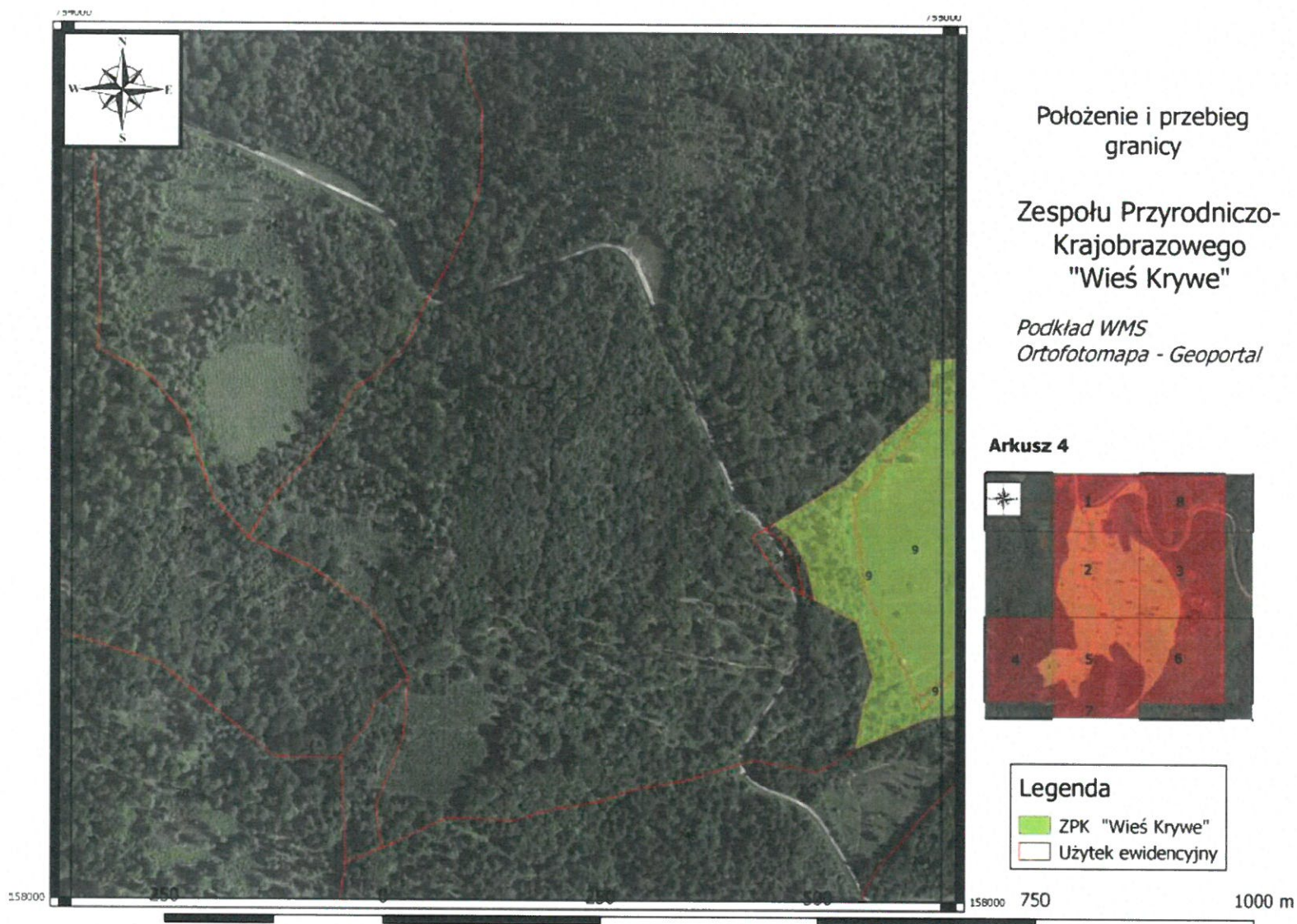

PRZEWODNICZĄCY RADY  
GMINY LUTOWISKA  
*Monika Mizgala-Janc*  
Monika Mizgala-Janc



Załącznik nr 1e do uchwały  
Nr IV/35/2024  
Rady Gminy Lutowiska  
z dnia 25 września 2024 r.

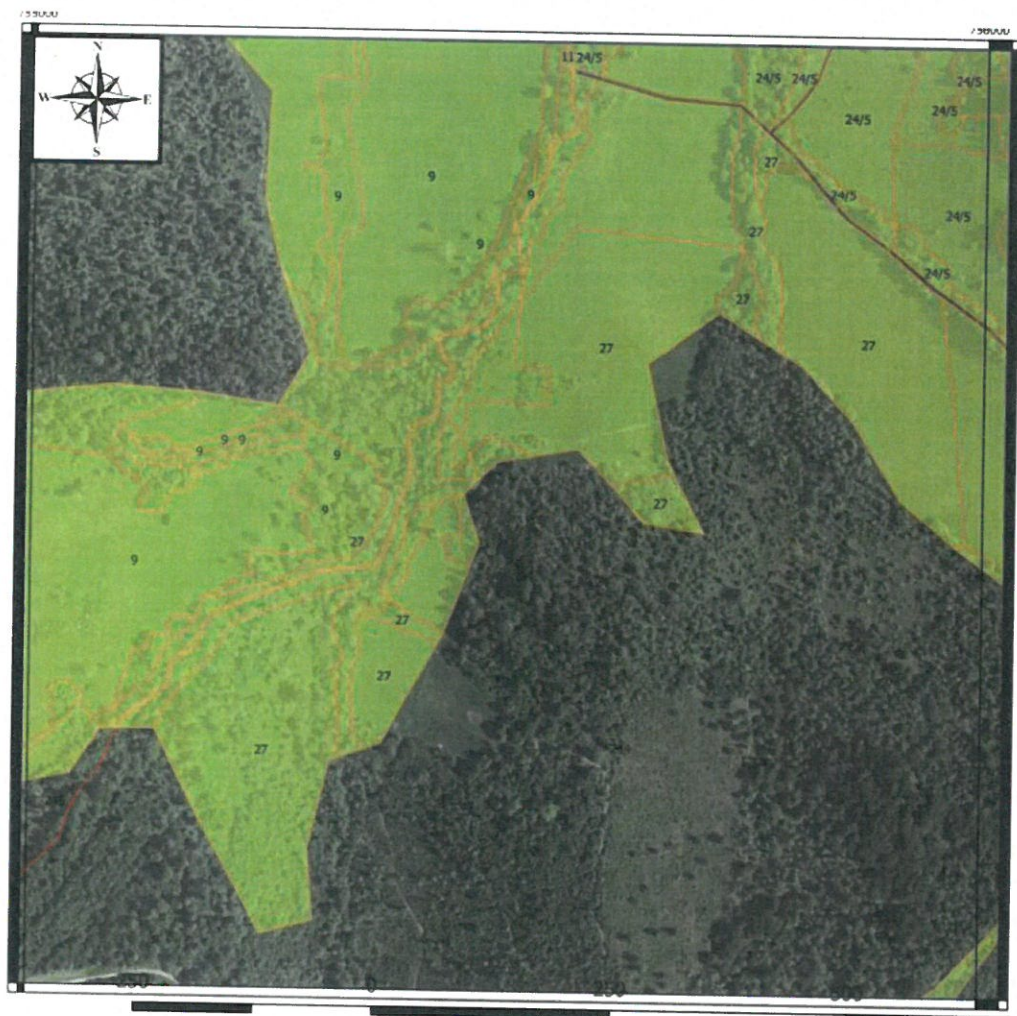

Położenie i przebieg  
granicy

Zespołu Przyrodniczo-  
Krajobrazowego  
"Wieś Krywe"

Podkład WMS  
Ortofotomapa - Geoportal

Arkusz 5

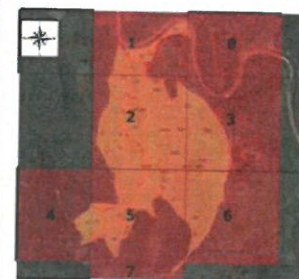

Legenda

- ZPK "Wieś Krywe"
- Użytek ewidencyjny

750 1000 m

PRZEWODNICZĄCY RADY  
GMINY LUTOWISKA  
*Monika Mizgala-Janc*  
Monika Mizgala-Janc

Załącznik nr 1f do uchwały  
Nr IV/35/2024  
Rady Gminy Lutowiska  
z dnia 25 września 2024 r.

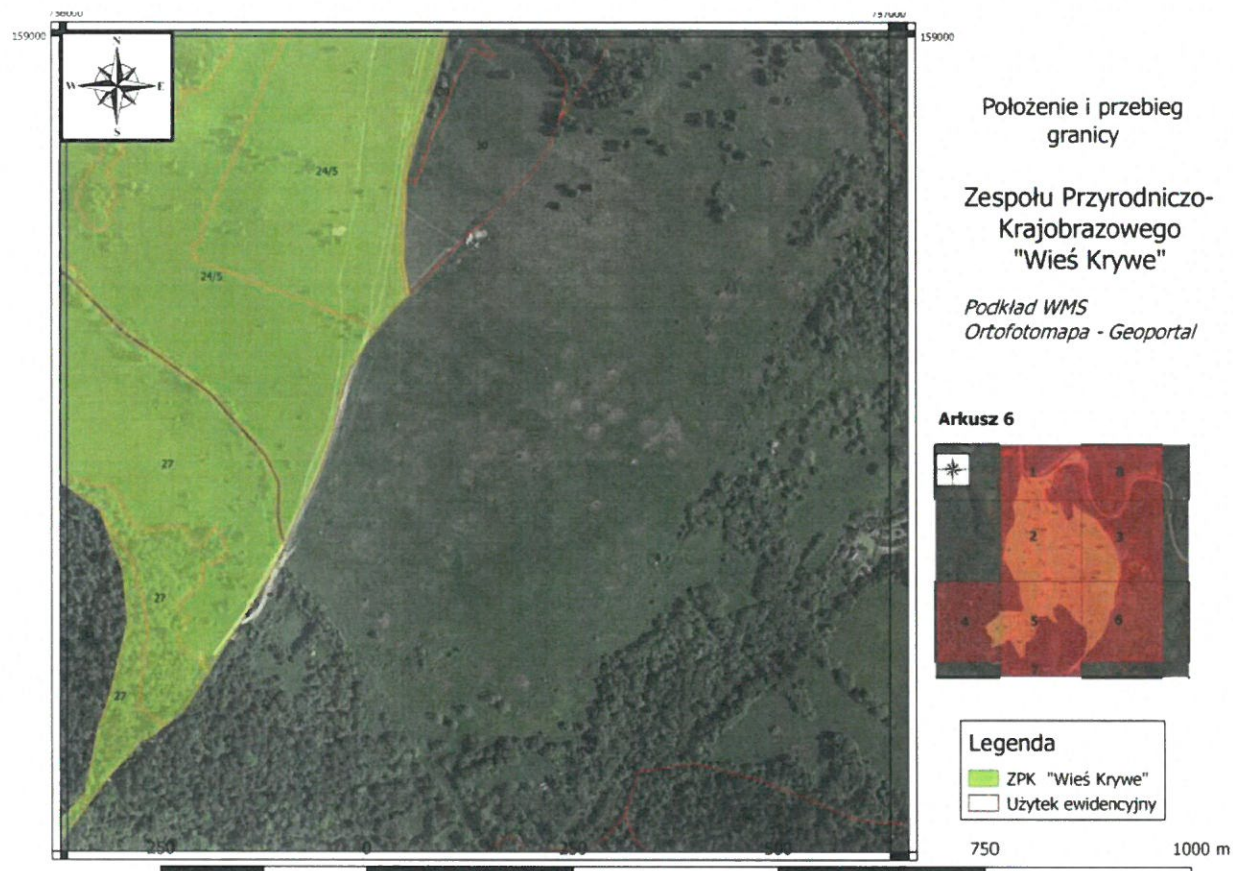

PRZEWODNICZĄCY RADY  
GMINY LUTOWISKA  
*Monika Mizgala-Janc*  
Monika Mizgala-Janc

Załącznik nr 1g do uchwały  
Nr IV/35/2024  
Rady Gminy Lutowiska  
z dnia 25 września 2024 r.

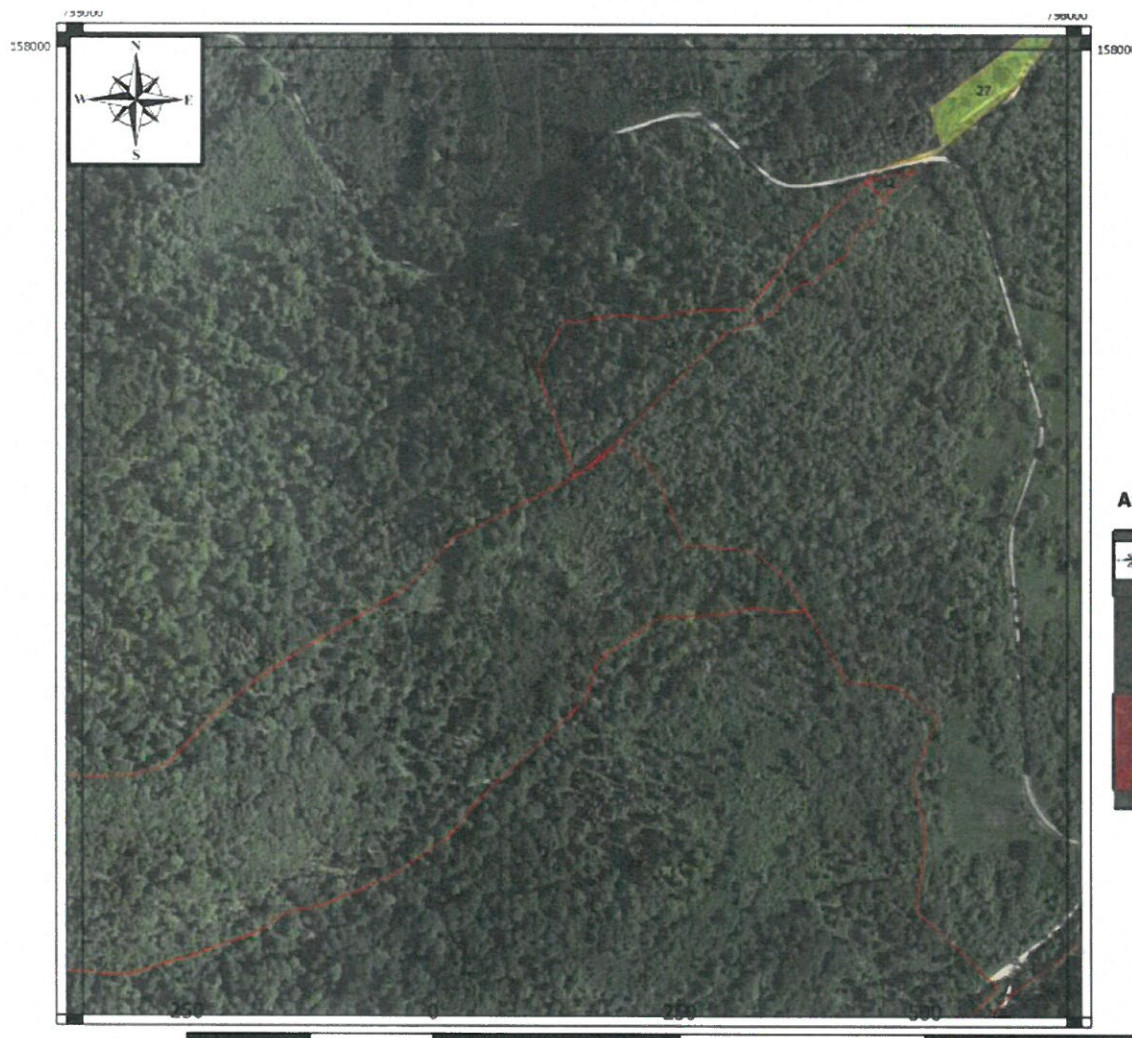

Położenie i przebieg  
granicy

Zespołu Przyrodniczo-  
Krajobrazowego  
"Wieś Krywe"

Podkład WMS  
Ortofotomapa - Geoportal

Arkusz 7



Legenda

- ZPK "Wieś Krywe"
- Użytek ewidencyjny

750 1000 m

PRZEWODNICZĄCY RADY  
GMINY LUTOWISKA  
*Monika Mizgala-Janc*  
Monika Mizgala-Janc

Załącznik nr 1h do uchwały  
Nr IV/35/2024  
Rady Gminy Lutowiska  
z dnia 25 września 2024 r.

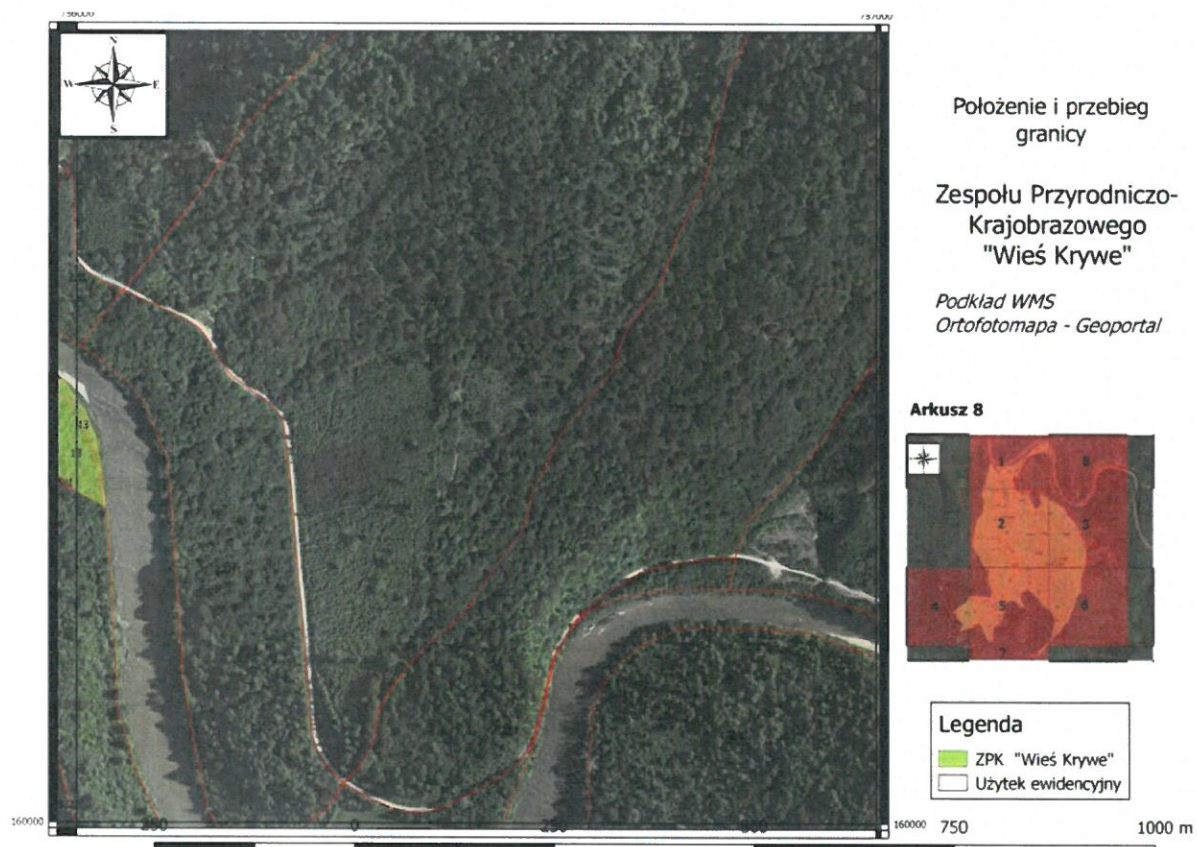

PRZEWODNICZĄCY RADY  
GMINY LUTOWISKA  
*Monika Mizgata-Janc*  
Monika Mizgata-Janc

Załącznik nr 2 do uchwały  
Nr IV/35/2024  
Rady Gminy Lutowska  
z dnia 25 września 2024 r.

## ZPK „Wieś Krywe” – punkty załamania granic

| Nr | Komentarz | X         | Y         |
|----|-----------|-----------|-----------|
| 1  |           | 756036,16 | 160394,00 |
| 2  |           | 756020,91 | 160402,54 |
| 3  |           | 756001,35 | 160412,44 |
| 4  |           | 755987,50 | 160426,83 |
| 4  |           | 755898,68 | 160455,46 |
| 5  |           | 755951,21 | 160449,45 |
| 6  |           | 755923,89 | 160458,08 |
| 8  |           | 755861,15 | 160444,04 |
| 9  |           | 755784,89 | 160417,56 |
| 10 |           | 755721,49 | 160384,66 |
| 11 |           | 755709,09 | 160373,40 |
| 12 |           | 755691,59 | 160351,49 |
| 13 |           | 755683,00 | 160341,63 |
| 14 |           | 755665,72 | 160312,16 |
| 15 |           | 755658,92 | 160293,50 |
| 16 |           | 755656,52 | 160268,66 |
| 17 |           | 755651,64 | 160245,31 |
| 18 |           | 755621,26 | 160150,28 |
| 19 |           | 755609,07 | 160140,97 |
| 20 |           | 755572,13 | 160145,85 |
| 21 |           | 755540,20 | 160126,12 |
| 22 |           | 755542,53 | 160122,47 |
| 23 |           | 755550,08 | 160109,20 |
| 24 |           | 755559,08 | 160057,47 |
| 25 |           | 755582,46 | 159985,73 |
| 26 |           | 755591,15 | 159969,04 |
| 27 |           | 755607,12 | 159961,52 |
| 28 |           | 755680,50 | 159957,50 |
| 29 |           | 755719,41 | 159965,87 |
| 30 |           | 755739,70 | 159973,02 |
| 31 |           | 755749,61 | 159976,51 |
| 32 |           | 755784,51 | 159979,44 |
| 33 |           | 755822,95 | 159967,01 |
| 34 |           | 755852,59 | 159962,69 |
| 35 |           | 755875,86 | 159961,28 |
| 36 |           | 755901,78 | 159952,24 |
| 37 |           | 755958,23 | 159900,66 |
| 38 |           | 756007,39 | 159862,99 |
| 39 |           | 756151,20 | 159780,57 |
| 40 |           | 756198,48 | 159740,67 |
| 41 |           | 756231,17 | 159695,37 |

|    |  |           |           |
|----|--|-----------|-----------|
| 42 |  | 756243,83 | 159672,87 |
| 43 |  | 756247,53 | 159666,61 |
| 44 |  | 756256,65 | 159650,10 |
| 45 |  | 756293,47 | 159600,10 |
| 46 |  | 756345,80 | 159537,29 |
| 47 |  | 756368,37 | 159509,75 |
| 48 |  | 756384,88 | 159483,90 |
| 49 |  | 756407,52 | 159435,92 |
| 50 |  | 756442,93 | 159355,48 |
| 51 |  | 756453,96 | 159333,65 |
| 52 |  | 756462,42 | 159314,55 |
| 53 |  | 756468,31 | 159292,58 |
| 54 |  | 756477,67 | 159208,54 |
| 55 |  | 756482,53 | 159174,51 |
| 56 |  | 756483,72 | 159133,97 |
| 57 |  | 756483,72 | 159102,03 |
| 58 |  | 756485,06 | 159070,24 |
| 59 |  | 756484,24 | 159047,92 |
| 60 |  | 756467,81 | 159014,98 |
| 61 |  | 756458,83 | 158979,45 |
| 62 |  | 756450,28 | 158946,57 |
| 63 |  | 756429,79 | 158885,86 |
| 64 |  | 756423,02 | 158864,02 |
| 65 |  | 756414,13 | 158828,73 |
| 66 |  | 756410,73 | 158727,35 |
| 67 |  | 756417,27 | 158686,73 |
| 68 |  | 756414,28 | 158683,23 |
| 69 |  | 756380,72 | 158647,46 |
| 70 |  | 756364,14 | 158626,30 |
| 71 |  | 756345,42 | 158595,69 |
| 72 |  | 756336,53 | 158572,67 |
| 73 |  | 756320,07 | 158510,08 |
| 74 |  | 756306,09 | 158469,29 |
| 75 |  | 756266,11 | 158386,39 |
| 76 |  | 756264,44 | 158390,15 |
| 77 |  | 756261,52 | 158399,04 |
| 78 |  | 756258,94 | 158414,34 |
| 79 |  | 756259,35 | 158457,85 |
| 80 |  | 756242,87 | 158490,91 |
| 81 |  | 756177,12 | 158565,36 |
| 82 |  | 756106,47 | 158617,61 |
| 83 |  | 756074,22 | 158637,74 |
| 84 |  | 756006,28 | 158706,47 |
| 85 |  | 755947,96 | 158746,94 |
| 86 |  | 755899,28 | 158787,65 |
| 87 |  | 755856,90 | 158817,45 |

|     |  |           |           |
|-----|--|-----------|-----------|
| 88  |  | 755799,92 | 158883,72 |
| 89  |  | 755773,70 | 158907,61 |
| 90  |  | 755789,96 | 158922,75 |
| 91  |  | 755808,28 | 158943,86 |
| 92  |  | 755821,87 | 158962,97 |
| 93  |  | 755916,62 | 159211,74 |
| 94  |  | 755992,38 | 159496,19 |
| 95  |  | 755989,24 | 159497,23 |
| 96  |  | 755913,92 | 159212,26 |
| 97  |  | 755820,43 | 158965,44 |
| 98  |  | 755806,81 | 158947,25 |
| 99  |  | 755789,43 | 158926,00 |
| 100 |  | 755770,63 | 158910,05 |
| 101 |  | 755741,01 | 158936,95 |
| 102 |  | 755662,16 | 158943,89 |
| 103 |  | 755565,26 | 158970,89 |
| 104 |  | 755564,99 | 158966,90 |
| 105 |  | 755661,76 | 158940,02 |
| 106 |  | 755739,30 | 158934,26 |
| 107 |  | 755796,38 | 158882,32 |
| 108 |  | 755850,17 | 158818,92 |
| 109 |  | 755896,85 | 158785,25 |
| 110 |  | 755940,67 | 158747,36 |
| 111 |  | 756003,42 | 158703,76 |
| 112 |  | 756069,19 | 158636,48 |
| 113 |  | 756111,46 | 158610,32 |
| 114 |  | 756172,48 | 158564,89 |
| 115 |  | 756240,29 | 158488,16 |
| 116 |  | 756255,82 | 158456,13 |
| 117 |  | 756254,39 | 158414,52 |
| 118 |  | 756259,40 | 158390,32 |
| 119 |  | 756265,08 | 158380,63 |
| 120 |  | 756238,92 | 158331,11 |
| 121 |  | 756141,80 | 158180,10 |
| 122 |  | 756107,57 | 158151,75 |
| 123 |  | 756089,97 | 158141,77 |
| 124 |  | 756049,24 | 158097,44 |
| 125 |  | 755997,79 | 158027,68 |
| 126 |  | 755950,18 | 157963,37 |
| 127 |  | 755907,42 | 157926,82 |
| 128 |  | 755866,91 | 157893,97 |
| 129 |  | 755807,49 | 157877,57 |
| 130 |  | 755872,17 | 157901,47 |
| 131 |  | 755860,14 | 157940,12 |
| 132 |  | 755955,28 | 158011,58 |
| 133 |  | 756021,30 | 158078,84 |

|     |  |           |           |
|-----|--|-----------|-----------|
| 134 |  | 756036,94 | 158159,55 |
| 135 |  | 756052,23 | 158201,78 |
| 136 |  | 756072,57 | 158287,65 |
| 137 |  | 756066,50 | 158352,41 |
| 138 |  | 756039,63 | 158423,44 |
| 139 |  | 755971,31 | 158472,53 |
| 140 |  | 755912,63 | 158521,81 |
| 141 |  | 755862,66 | 158603,07 |
| 142 |  | 755809,60 | 158660,13 |
| 143 |  | 755721,18 | 158716,50 |
| 144 |  | 755646,95 | 158661,79 |
| 145 |  | 755668,19 | 158561,95 |
| 146 |  | 755708,78 | 158483,56 |
| 147 |  | 755642,92 | 158494,04 |
| 148 |  | 755608,89 | 158534,60 |
| 149 |  | 755573,15 | 158570,69 |
| 150 |  | 755489,39 | 158556,23 |
| 151 |  | 755454,78 | 158521,91 |
| 152 |  | 755471,74 | 158470,98 |
| 153 |  | 755433,52 | 158371,57 |
| 154 |  | 755370,17 | 158259,08 |
| 155 |  | 755316,73 | 158239,71 |
| 156 |  | 755295,30 | 158146,90 |
| 157 |  | 755301,56 | 158071,41 |
| 158 |  | 755245,56 | 158056,79 |
| 159 |  | 755176,67 | 158182,15 |
| 160 |  | 755132,48 | 158271,00 |
| 161 |  | 755094,00 | 158269,94 |
| 162 |  | 755091,08 | 158269,86 |
| 163 |  | 755075,19 | 158269,42 |
| 164 |  | 755044,48 | 158222,68 |
| 165 |  | 754979,81 | 158209,31 |
| 166 |  | 754900,63 | 158175,83 |
| 167 |  | 754909,19 | 158224,16 |
| 168 |  | 754920,01 | 158258,06 |
| 169 |  | 754901,93 | 158320,69 |
| 170 |  | 754858,71 | 158344,29 |
| 171 |  | 754853,39 | 158347,02 |
| 172 |  | 754843,93 | 158387,90 |
| 173 |  | 754824,06 | 158420,28 |
| 174 |  | 754804,78 | 158433,46 |
| 175 |  | 754825,35 | 158445,82 |
| 176 |  | 754888,07 | 158483,81 |
| 177 |  | 754922,49 | 158522,23 |
| 178 |  | 754985,61 | 158575,81 |
| 179 |  | 754986,54 | 158622,74 |



|     |  |           |           |
|-----|--|-----------|-----------|
| 180 |  | 755085,24 | 158632,74 |
| 181 |  | 755177,36 | 158625,79 |
| 182 |  | 755259,32 | 158613,05 |
| 183 |  | 755290,54 | 158668,10 |
| 184 |  | 755262,67 | 158744,64 |
| 185 |  | 755242,10 | 158828,15 |
| 186 |  | 755247,30 | 158942,53 |
| 187 |  | 755179,86 | 159016,75 |
| 188 |  | 755146,98 | 159084,64 |
| 189 |  | 755103,67 | 159165,26 |
| 190 |  | 755034,85 | 159285,34 |
| 191 |  | 755073,28 | 159482,87 |
| 192 |  | 755099,25 | 159597,44 |
| 193 |  | 755169,33 | 159687,10 |
| 194 |  | 755185,52 | 159808,90 |
| 195 |  | 755154,83 | 159929,96 |
| 196 |  | 755208,01 | 160050,63 |
| 197 |  | 755226,43 | 160174,19 |
| 198 |  | 755263,99 | 160312,10 |
| 199 |  | 755270,33 | 160334,64 |
| 200 |  | 755293,16 | 160299,95 |
| 201 |  | 755322,11 | 160257,70 |
| 202 |  | 755351,96 | 160191,17 |
| 203 |  | 755370,38 | 160182,22 |
| 204 |  | 755383,10 | 160180,74 |
| 205 |  | 755384,62 | 160171,00 |
| 206 |  | 755378,93 | 160136,17 |
| 207 |  | 755388,11 | 160151,73 |
| 208 |  | 755390,97 | 160173,10 |
| 209 |  | 755387,03 | 160186,08 |
| 210 |  | 755371,31 | 160188,60 |
| 211 |  | 755359,36 | 160198,41 |
| 212 |  | 755338,44 | 160240,69 |
| 213 |  | 755335,41 | 160245,30 |
| 214 |  | 755346,80 | 160282,19 |
| 215 |  | 755344,74 | 160283,93 |
| 216 |  | 755353,20 | 160281,41 |
| 217 |  | 755361,31 | 160274,70 |
| 218 |  | 755443,47 | 160277,44 |
| 219 |  | 755497,02 | 160279,29 |
| 220 |  | 755539,87 | 160292,10 |
| 221 |  | 755599,71 | 160327,03 |
| 222 |  | 755650,45 | 160364,98 |
| 223 |  | 755683,99 | 160390,32 |
| 224 |  | 755734,30 | 160431,41 |
| 225 |  | 755807,69 | 160502,04 |

|     |            |           |           |
|-----|------------|-----------|-----------|
| 226 |            | 755863,35 | 160548,79 |
| 227 |            | 755883,32 | 160561,15 |
| 228 |            | 755916,94 | 160569,31 |
| 229 |            | 755957,70 | 160564,40 |
| 230 |            | 755985,96 | 160552,03 |
| 231 |            | 756011,01 | 160514,52 |
| 232 |            | 756024,93 | 160478,56 |
| 233 |            | 756031,03 | 160438,56 |
| 234 |            | 756036,16 | 160394,00 |
| 235 | Wyłączenie | 755742,69 | 159969,06 |
| 236 | Wyłączenie | 755747,52 | 159950,67 |
| 237 | Wyłączenie | 755764,83 | 159888,30 |
| 238 | Wyłączenie | 755803,06 | 159793,06 |
| 239 | Wyłączenie | 755838,14 | 159730,99 |
| 240 | Wyłączenie | 755884,29 | 159779,43 |
| 241 | Wyłączenie | 755914,13 | 159782,35 |
| 242 | Wyłączenie | 755895,39 | 159816,26 |
| 243 | Wyłączenie | 755891,78 | 159905,66 |
| 244 | Wyłączenie | 755889,69 | 159940,93 |
| 245 | Wyłączenie | 755913,10 | 159932,91 |
| 246 | Wyłączenie | 755896,19 | 159948,09 |
| 247 | Wyłączenie | 755877,42 | 159955,98 |
| 248 | Wyłączenie | 755847,20 | 159957,69 |
| 249 | Wyłączenie | 755819,20 | 159962,07 |
| 250 | Wyłączenie | 755783,75 | 159973,47 |
| 251 | Wyłączenie | 755749,30 | 159971,32 |
| 252 | Wyłączenie | 755742,69 | 159969,06 |

PRZEWODNICZĄCY RADY  
GMINY LUTOWISKA  
*Monika Mizgala-Janc*  
Monika Mizgala-Janc

Załącznik nr 3 do uchwały  
Nr IV/35/2024  
Rady Gminy Lutowiska  
z dnia 25 września 2024 r.

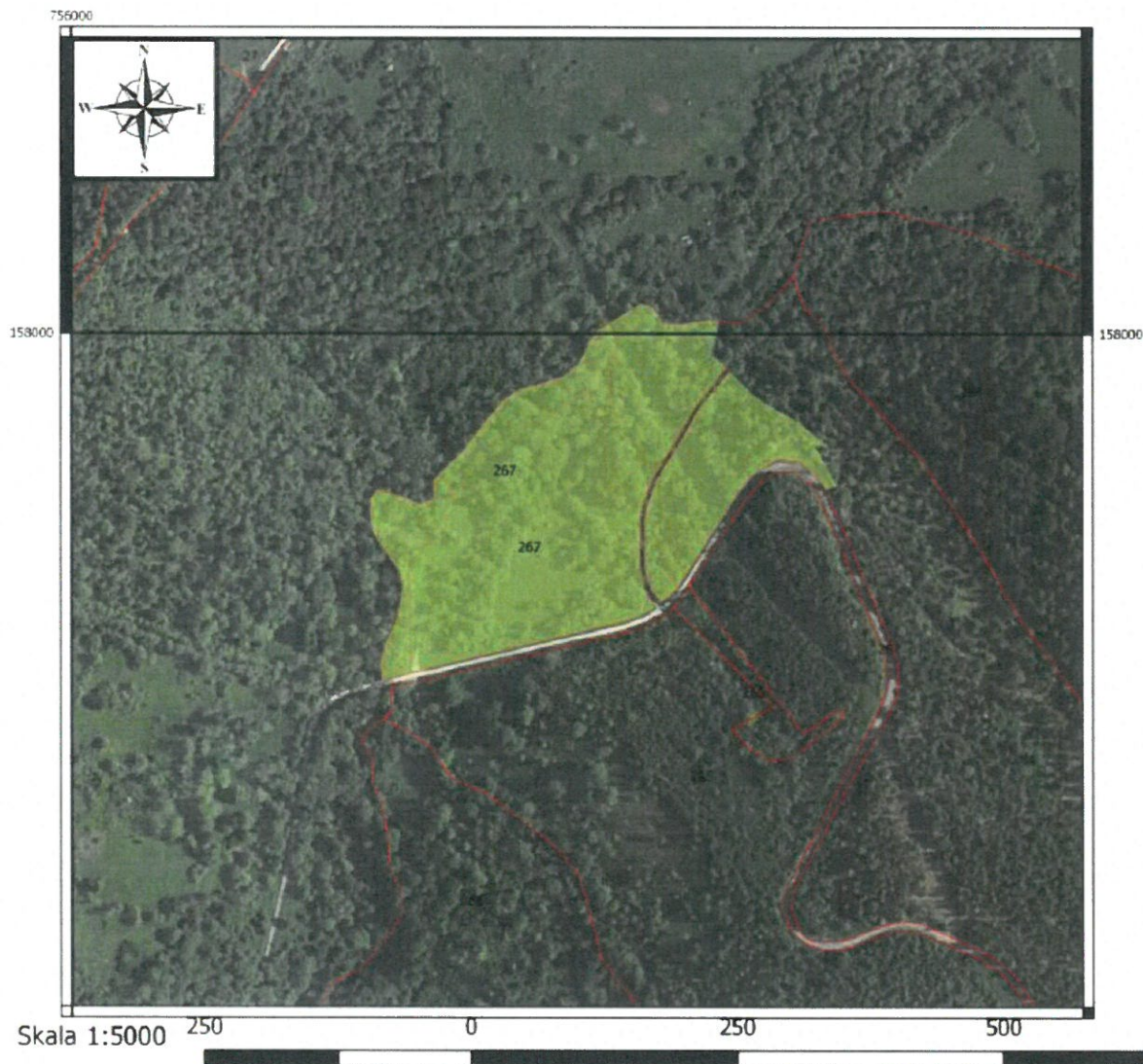

Położenie i przebieg  
granicy

Zespołu Przyrodniczo-  
Krajobrazowego  
"Cerkiew w Hulskiem"

Podkład WMS  
Ortofotomapa - Geoportal

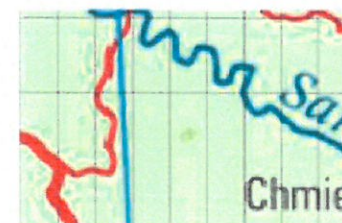

PRZEWODNICZĄCY RADY  
GMINY LUTOWISKA  
*Monika Mizgala-Janc*  
Monika Mizgala-Janc

Załącznik nr 4 do uchwały  
Nr IV/35/2024  
Rady Gminy Lutowiska  
z dnia 25 września 2024 r.

## ZPK „Cerkiew w Hulskiem” – punkty załamania granic

| Nr | Komentarz | X         | Y         |
|----|-----------|-----------|-----------|
| 1  | Część 1   | 756607,91 | 158011,76 |
| 2  | Część 1   | 756601,26 | 157980,92 |
| 3  | Część 1   | 756614,40 | 157968,14 |
| 4  | Część 1   | 756587,06 | 157932,92 |
| 5  | Część 1   | 756567,04 | 157898,97 |
| 6  | Część 1   | 756545,73 | 157864,27 |
| 7  | Część 1   | 756536,93 | 157840,56 |
| 8  | Część 1   | 756533,45 | 157827,46 |
| 9  | Część 1   | 756532,94 | 157780,33 |
| 10 | Część 1   | 756538,47 | 157757,43 |
| 11 | Część 1   | 756547,34 | 157742,17 |
| 12 | Część 1   | 756531,33 | 157732,69 |
| 13 | Część 1   | 756516,56 | 157728,14 |
| 14 | Część 1   | 756468,54 | 157716,68 |
| 15 | Część 1   | 756408,69 | 157702,44 |
| 16 | Część 1   | 756381,66 | 157696,00 |
| 17 | Część 1   | 756345,91 | 157687,32 |
| 18 | Część 1   | 756318,44 | 157680,64 |
| 19 | Część 1   | 756291,71 | 157673,25 |
| 20 | Część 1   | 756289,02 | 157688,52 |
| 21 | Część 1   | 756295,94 | 157712,40 |
| 22 | Część 1   | 756303,82 | 157728,89 |
| 23 | Część 1   | 756310,06 | 157760,55 |
| 24 | Część 1   | 756307,06 | 157775,50 |
| 25 | Część 1   | 756283,94 | 157810,09 |
| 26 | Część 1   | 756279,97 | 157820,73 |
| 27 | Część 1   | 756279,25 | 157843,24 |
| 28 | Część 1   | 756285,95 | 157852,51 |
| 29 | Część 1   | 756306,74 | 157847,28 |
| 30 | Część 1   | 756326,17 | 157839,28 |
| 31 | Część 1   | 756339,30 | 157844,08 |
| 32 | Część 1   | 756339,30 | 157844,08 |
| 33 | Część 1   | 756339,12 | 157862,18 |
| 34 | Część 1   | 756367,65 | 157890,23 |
| 35 | Część 1   | 756388,03 | 157916,92 |
| 36 | Część 1   | 756396,12 | 157926,75 |
| 37 | Część 1   | 756404,21 | 157936,58 |
| 38 | Część 1   | 756418,44 | 157946,36 |
| 39 | Część 1   | 756460,50 | 157958,99 |
| 40 | Część 1   | 756476,50 | 157972,20 |
| 41 | Część 1   | 756486,26 | 157992,57 |

|    |         |           |           |
|----|---------|-----------|-----------|
| 42 | Część 1 | 756492,78 | 158002,25 |
| 43 | Część 1 | 756522,61 | 158020,56 |
| 44 | Część 1 | 756534,55 | 158027,89 |
| 45 | Część 1 | 756545,98 | 158024,80 |
| 46 | Część 1 | 756555,35 | 158009,66 |
| 47 | Część 1 | 756571,15 | 158008,63 |
| 48 | Część 1 | 756599,91 | 158013,03 |
| 49 | Część 1 | 756607,91 | 158011,76 |
| 50 | Część 2 | 756617,96 | 157964,60 |
| 51 | Część 2 | 756643,18 | 157939,25 |
| 52 | Część 2 | 756683,36 | 157915,99 |
| 53 | Część 2 | 756708,93 | 157894,96 |
| 54 | Część 2 | 756698,27 | 157893,41 |
| 55 | Część 2 | 756718,25 | 157856,85 |
| 56 | Część 2 | 756707,59 | 157853,64 |
| 57 | Część 2 | 756706,07 | 157857,11 |
| 58 | Część 2 | 756684,75 | 157878,70 |
| 59 | Część 2 | 756663,30 | 157881,78 |
| 60 | Część 2 | 756639,15 | 157866,54 |
| 61 | Część 2 | 756622,61 | 157844,90 |
| 62 | Część 2 | 756603,66 | 157815,45 |
| 63 | Część 2 | 756574,75 | 157769,98 |
| 64 | Część 2 | 756567,89 | 157759,19 |
| 65 | Część 2 | 756553,78 | 157747,02 |
| 66 | Część 2 | 756543,77 | 157758,13 |
| 67 | Część 2 | 756538,19 | 157779,38 |
| 68 | Część 2 | 756537,80 | 157823,01 |
| 69 | Część 2 | 756539,63 | 157832,39 |
| 70 | Część 2 | 756540,64 | 157837,75 |
| 71 | Część 2 | 756548,29 | 157861,06 |
| 72 | Część 2 | 756571,65 | 157898,25 |
| 73 | Część 2 | 756589,37 | 157929,88 |
| 74 | Część 2 | 756617,96 | 157964,60 |

PRZEWODNICZĄCY RADY  
GMINY LUTOWISKA  
*Mizgala Jan*  
Monika Mizgala-Janc

Załącznik nr 5 do uchwały  
Nr IV/35/2024  
Rady Gminy Lutowiska  
z dnia 25 września 2024 r.

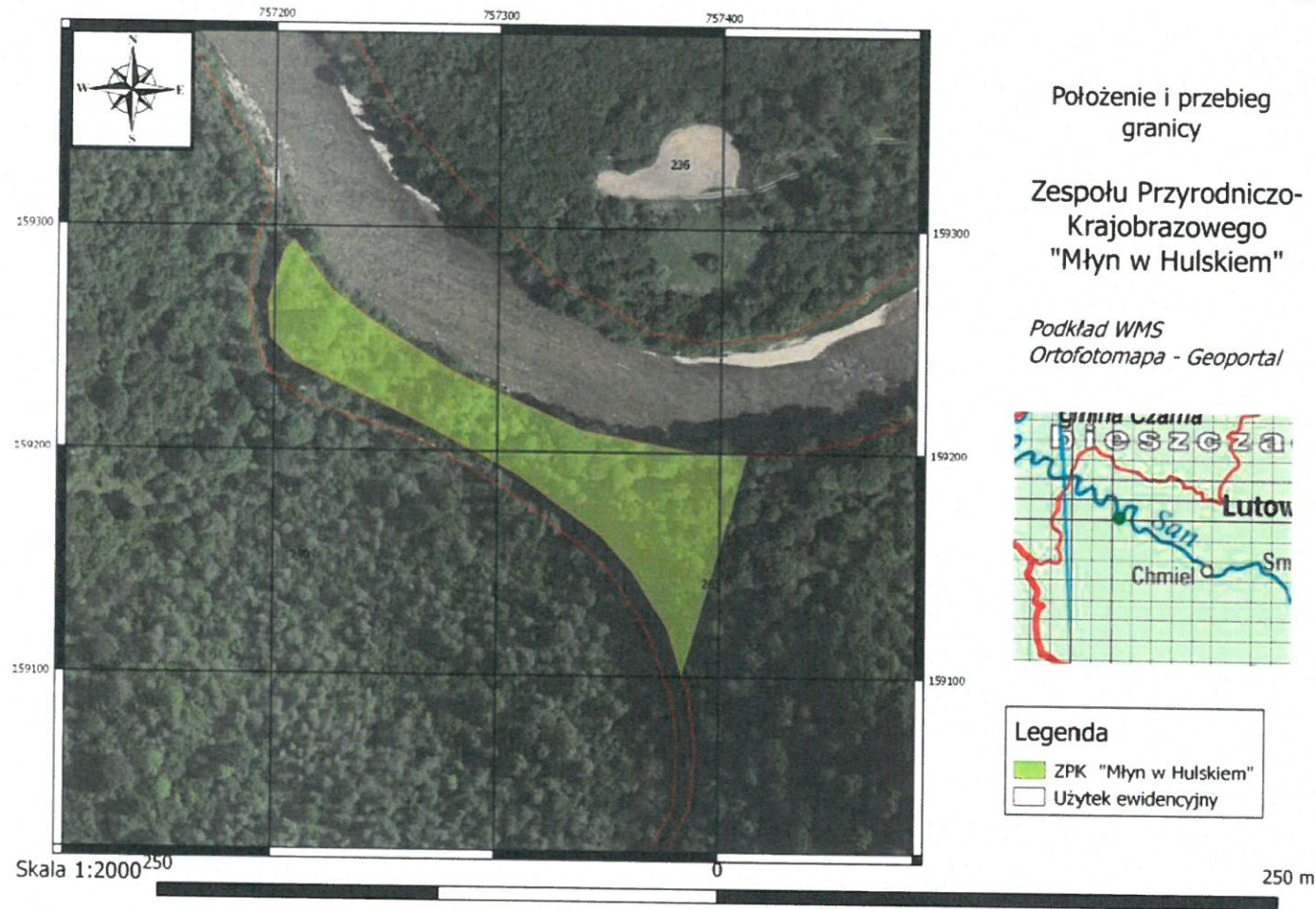

PRZEWODNICZĄCY RADY  
GMINY LUTOWISKA  
*Monika Mizgala-Janc*  
Monika Mizgala-Janc

Załącznik nr 6 do uchwały  
Nr IV/35/2024  
Rady Gminy Lutowiska  
z dnia 25 września 2024 r.

## ZPK „Młyn w Hulskim” – punkty załamania granic

| Nr | X         | Y         |
|----|-----------|-----------|
| 1  | 757383,68 | 159100,53 |
| 2  | 757376,17 | 159122,33 |
| 3  | 757360,36 | 159147,58 |
| 4  | 757346,57 | 159162,69 |
| 5  | 757308,53 | 159189,78 |
| 6  | 757271,05 | 159209,86 |
| 7  | 757209,39 | 159239,13 |
| 8  | 757198,56 | 159249,40 |
| 9  | 757197,04 | 159265,89 |
| 10 | 757203,84 | 159287,55 |
| 11 | 757208,77 | 159293,94 |
| 12 | 757225,60 | 159271,86 |
| 13 | 757242,83 | 159258,37 |
| 14 | 757281,75 | 159234,43 |
| 15 | 757338,12 | 159209,74 |
| 16 | 757388,59 | 159200,35 |
| 17 | 757398,70 | 159200,00 |
| 18 | 757412,31 | 159199,53 |
| 19 | 757383,68 | 159100,53 |

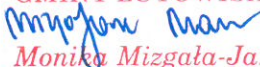
PRZEWODNICZĄCY RADY  
GMINY LUTOWISKA  
  
Monika Mizgala-Janc

Załącznik nr 7 do uchwały  
Nr IV/35/2024  
Rady Gminy Lutowiska  
z dnia 25 września 2024 r.



Położenie i przebieg  
granicy

Zespołu Przyrodniczo-  
Krajobrazowego  
"Cmentarz w  
Ruskiem"

Podkład WMS  
Ortofotomapa - Geoportal



| Legenda |                        |
|---------|------------------------|
|         | Użytek ewidencyjny     |
|         | ZPK Cmentarz w Ruskiem |

Skala 1:2000

PRZEWODNICZĄCY RADY  
GMINY LUTOWISKA  
*Monika Mizgala-Janc*  
Monika Mizgala-Janc



Załącznik nr 8 do uchwały  
Nr IV/35/2024  
Rady Gminy Lutowiska  
z dnia 25 września 2024 r.

**Cmentarz w Ruskiem – punkty załamania granic**

| Lp | X           | Y           |
|----|-------------|-------------|
| 1  | 761397,9525 | 156381,5890 |
| 2  | 761398,9153 | 156375,4087 |
| 3  | 761398,9871 | 156370,3188 |
| 4  | 761400,3876 | 156296,4782 |
| 5  | 761399,0019 | 156287,1487 |
| 6  | 761397,9234 | 156285,9366 |
| 7  | 761395,3464 | 156280,8790 |
| 8  | 761390,9218 | 156276,4544 |
| 9  | 761385,3464 | 156273,6136 |
| 10 | 761379,1661 | 156272,6347 |
| 11 | 761372,9857 | 156273,6136 |
| 12 | 761367,4104 | 156276,4544 |
| 13 | 761362,9857 | 156280,8790 |
| 14 | 761361,9311 | 156282,9489 |
| 15 | 761359,2219 | 156294,4942 |
| 16 | 761357,7080 | 156368,3771 |
| 17 | 761357,7178 | 156374,4378 |
| 18 | 761357,9525 | 156381,5890 |
| 19 | 761358,9314 | 156387,7694 |
| 20 | 761361,7722 | 156393,3447 |
| 21 | 761366,1968 | 156397,7694 |
| 22 | 761371,7722 | 156400,6102 |
| 23 | 761377,9525 | 156401,5890 |
| 24 | 761384,1328 | 156400,6102 |
| 25 | 761389,7082 | 156397,7694 |
| 26 | 761394,1328 | 156393,3447 |
| 27 | 761396,9736 | 156387,7694 |
| 28 | 761397,9525 | 156381,5890 |

PRZEWODNICZĄCY RADY  
GMINY LUTOWISKA  
*Monika Mizgala-Janc*  
Monika Mizgala-Janc

Załącznik nr 9 do uchwały  
Nr IV/35/2024  
Rady Gminy Lutowiska  
z dnia 25 września 2024 r.



Położenie i przebieg  
granicy

Zespołu Przyrodniczo-  
Krajobrazowego  
"Młyn w Dwerniku"

Podkład WMS  
Ortofotomapa - Geoportal



| Legenda |                       |
|---------|-----------------------|
|         | Użytek ewidencyjny    |
|         | ZPK "Młyn w Dwerniku" |

Skala 1:200

PRZEWODNICZĄCY RADY  
GMINY LUTOWISKA  
*Monika Mizgala-Janc*  
Monika Mizgala-Janc

Załącznik nr 10 do uchwały  
Nr IV/35/2024  
Rady Gminy Lutowiska  
z dnia 25 września 2024 r.

**Młyn w Dwerniku – punkty załamania granic**

| Lp | X           | Y           |
|----|-------------|-------------|
| 1  | 764312,5883 | 156361,8053 |
| 2  | 764302,3668 | 156359,4581 |
| 3  | 764293,7746 | 156363,6853 |
| 4  | 764298,7883 | 156373,2062 |
| 5  | 764299,3859 | 156373,4205 |
| 6  | 764299,3859 | 156373,4205 |
| 7  | 764307,1855 | 156365,4433 |
| 8  | 764312,5883 | 156361,8053 |

PRZEWODNICZĄCY RADY  
GMINY LUTOWISKA

*Monika Mizgala-Janc*

Monika Mizgala-Janc

Załącznik nr 11 do uchwały  
Nr IV/35/2024  
Rady Gminy Lutowiska  
z dnia 25 września 2024 r.



Położenie i przebieg  
granicy

Zespołu Przyrodniczo-  
Krajobrazowego  
"Wieś Smolnik"

Podkład WMS  
Ortofotomapa - Geoportal

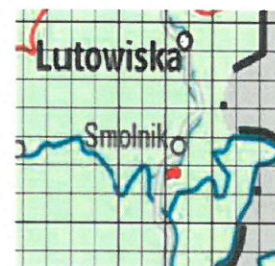

Legenda  
ZPK Wieś Smolnik  
Użytek ewidencyjny

Skala 1:4000

PRZEWODNICZĄCY RADY  
GMINY LUTOWISKA  
*Monika Mizgala-Janc*  
Monika Mizgala-Janc

Załącznik nr 12 do uchwały  
Nr IV/35/2024  
Rady Gminy Lutowiska  
z dnia 25 września 2024 r.

**Wieś Smolnik – punkty załamania granic**

| Lp | X           | Y           |
|----|-------------|-------------|
| 1  | 768026,8189 | 155811,4805 |
| 2  | 768024,4697 | 155819,8649 |
| 3  | 768044,2803 | 155832,0617 |
| 4  | 768076,8324 | 155848,1691 |
| 5  | 768095,7988 | 155854,6468 |
| 6  | 768132,8021 | 155863,8098 |
| 7  | 768208,3892 | 155882,5271 |
| 8  | 768326,2780 | 155911,7193 |
| 9  | 768398,4898 | 155931,4870 |
| 10 | 768432,4161 | 155948,3370 |
| 11 | 768461,9745 | 155974,5403 |
| 12 | 768492,0642 | 155933,6621 |
| 13 | 768503,8333 | 155917,6732 |
| 14 | 768507,6371 | 155912,3030 |
| 15 | 768567,2572 | 155902,8601 |
| 16 | 768618,0414 | 155874,9740 |
| 17 | 768662,2878 | 155830,7277 |
| 18 | 768690,6957 | 155774,9740 |
| 19 | 768700,4844 | 155713,1706 |
| 20 | 768690,6957 | 155651,3672 |
| 21 | 768662,2878 | 155595,6136 |
| 22 | 768618,0414 | 155551,3672 |
| 23 | 768562,2878 | 155522,9593 |
| 24 | 768500,4844 | 155513,1706 |
| 25 | 768438,6810 | 155522,9593 |
| 26 | 768386,3242 | 155549,6364 |
| 27 | 768345,0594 | 155553,8155 |
| 28 | 768094,9793 | 155467,4242 |
| 29 | 768045,4016 | 155703,0752 |
| 30 | 768044,6691 | 155714,4433 |
| 31 | 768043,1546 | 155723,6948 |
| 32 | 768035,3567 | 155730,6560 |
| 33 | 768027,2256 | 155735,0793 |
| 34 | 768025,4898 | 155751,9139 |
| 35 | 768022,7045 | 155761,1315 |
| 36 | 768025,3608 | 155772,1826 |
| 37 | 768026,7549 | 155782,7694 |
| 38 | 768027,6705 | 155795,8904 |
| 39 | 768026,6862 | 155800,9171 |
| 40 | 768023,9683 | 155807,6032 |
| 41 | 768026,8189 | 155811,4805 |

PRZEWODNICZĄCY RADY  
GMINY LUTOWISKA

*Maria Mizgala-Janc*  
Mariusz Mizgala-Janc

Załącznik nr 13 do uchwały  
Nr IV/35/2024  
Rady Gminy Lutowiska  
z dnia 25 września 2024 r.



Położenie i przebieg  
granicy

Zespołu Przyrodniczo-  
Krajobrazowego  
"Cmentarz w  
Stuposianach"

Podkład WMS  
Ortofotomapa - Geoportal

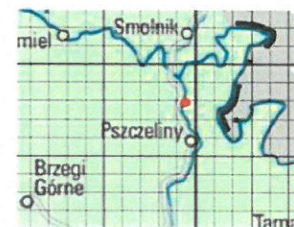

Legenda

- Użytek ewidencyjny
- ZPK Cmentarz w Stuposianach

Skala 1:2000

PRZEWODNICZĄCY RADY  
GMINY LUTOWISKA  
*Monika Mizgala-Janc*  
Monika Mizgala-Janc

Załącznik nr 14 do uchwały  
Nr IV/35/2024  
Rady Gminy Lutowiska  
z dnia 25 września 2024 r.

**ZPK „Cmentarz w Stuposianach – punkty załamania granic**

| Nr | X           | Y           |
|----|-------------|-------------|
| 1  | 768396,0500 | 152874,2400 |
| 2  | 768369,4800 | 152867,1800 |
| 3  | 768351,1700 | 152862,3200 |
| 4  | 768346,3100 | 152861,0300 |
| 5  | 768277,6600 | 152757,1300 |
| 6  | 768283,3100 | 152783,3100 |
| 7  | 768292,1000 | 152822,6400 |
| 8  | 768298,9500 | 152851,0000 |
| 9  | 768305,0400 | 152876,2400 |
| 10 | 768317,1600 | 152914,8500 |
| 11 | 768336,5800 | 152957,3600 |
| 12 | 768341,9000 | 152975,3300 |
| 13 | 768359,5200 | 152968,3800 |
| 14 | 768411,0800 | 152944,6300 |
| 15 | 768409,3600 | 152938,6100 |
| 16 | 768396,0500 | 152874,2400 |

PRZEWODNICZĄCY RADY  
GMINY LUTOWISKA  
*Monika Mizgala-Janc*  
Monika Mizgala-Janc