



DZIENNIK URZĘDOWY

WOJEWÓDZTWA PODKARPACKIEGO

Rzeszów, dnia 2 października 2023 r.

Poz. 4499

UCHWAŁA NR XLI.391.2023 RADY GMINY MAJDAN KRÓLEWSKI

z dnia 5 września 2023 r.

w sprawie zaliczenia dróg do kategorii dróg gminnych oraz ustalenia ich przebiegu

Na podstawie art. 18 ust. 2 pkt. 15 ustawy z dnia 8 marca 1990 r. o samorządzie gminnym (tj. Dz. U. z 2023 r., poz. 40 ze zm.) i art. 7 ust. 2 i 3 ustawy z dnia 21 marca 1985 r. o drogach publicznych (tj. Dz. z. z 2023 r. poz. 645 ze zm.), po zasięgnięciu opinii Zarządu Powiatu Kolbuszowskiego

Rada Gminy Majdan Królewski uchwala, co następuje:

§ 1. Zalicza się do kategorii dróg gminnych, będące własnością Gminy Majdan Królewski drogi o znaczeniu lokalnym niezaliczone do innych kategorii, stanowiące uzupełnienie sieci dróg służących miejscowym potrzebom, zgodnie z wykazem stanowiącym *załącznik nr 1* do niniejszej uchwały.

§ 2. Ustala się przebieg dróg gminnych, określonych w § 1, zgodnie z graficznymi *załącznikami nr 2-10* do niniejszej uchwały.

§ 3. Wykonanie uchwały powierza się Wójtowi Gminy Majdan Królewski.

§ 4. Uchwała wchodzi w życie po upływie 14 dni od dnia jej ogłoszenia w Dzienniku Urzędowym Województwa Podkarpackiego.

Przewodniczący Rady Gminy

Waldemar Kamiński

Załącznik Nr 1 do uchwały Nr XLI.391.2023

Rady Gminy Majdan Królewski

z dnia 5 września 2023 r.

Wykaz dróg położonych na terenie Gminy Majdan Królewski, przewidzianych do zaliczenia do kategorii dróg publicznych gminnych

Lp.	Nazwa drogi	Długość drogi w m	Nazwa obrębu	Nr ew. działki	Nr dokumentu	Uwagi
	1	2	3	4	5	6
1	Za szkołą	803	Komorów	1243, 1241/4, 1242/5	TB1K/00045487/7	
2	Rębisze - Ciepucha	740	Krzątka	1608, 909, 922/3, 908, 903/1, 919/1, 918/1, 907	TB1K/00045073/2	
3	Jasionka	410	Krzątka	1420, 1790/1, 1772/1, 1773/1, 1774/1, 1777/1, 1778/1, 1779/1, 1780/, 1781/1, 1782/1, 1783/1, 1784/1, 1785/1, 1786/1, 1787/1, 1788/1, 1789/1, 1791/1	TB1K/00045073/2	część działki ew. nr 1420
4	Poddziale	515	Wola Rusinowska	788/2, 795/2, 806	TB1K/00044601/6 TB1K/00044465/0	
5	Jeziorko	1017	Wola Rusinowska	832/2, 833/2, 834/2, 874/1, 835/2, 836/2, 837/1, 902/2, 914, 985/2, 902/7, 903/2, 989/2, 903/4, 990/1, 904/1, 908/1, 909/1, 910/1, 911/1, 912/1, 913/1, 1006/1	TB1K/00042434/0	
6	Koło stadionu	1095	Huta Komorowska	566/1, 567/1, 564/15, 552/1, 551/1, 568/1, 549/4, 569/2, 1127, 569/1, 570/1, 573/3, 549/3, 1662/6, 548/5, 547/1, 1120/1, 1119, 550	TB1K/00040968/8 TB1K/00039766/2	
7	Do oczyszczalni	173	Rusinów	331	TB1K/00042585/3	
8	Do PSZOK-u	145	Rusinów	158/1, 159, 160	TB1K/00042588/4 TB1K/00042585/3	
9	Od Krząstków do SKR	970	Brzostowa Góra	343/6, 373/2, 374/2, 1512/2	Decyzja Starosty Kolbuszowskiego nr D/II/3/2023 z dn. 07.06.2023r. o zezwoleniu na realizację inwestycji drogowej - znak AB.6740.6.1.2023	

Załącznik Nr 2 do uchwały Nr XLI.391.2023

Rady Gminy Majdan Królewski

z dnia 5 września 2023 r.

Za szkołą

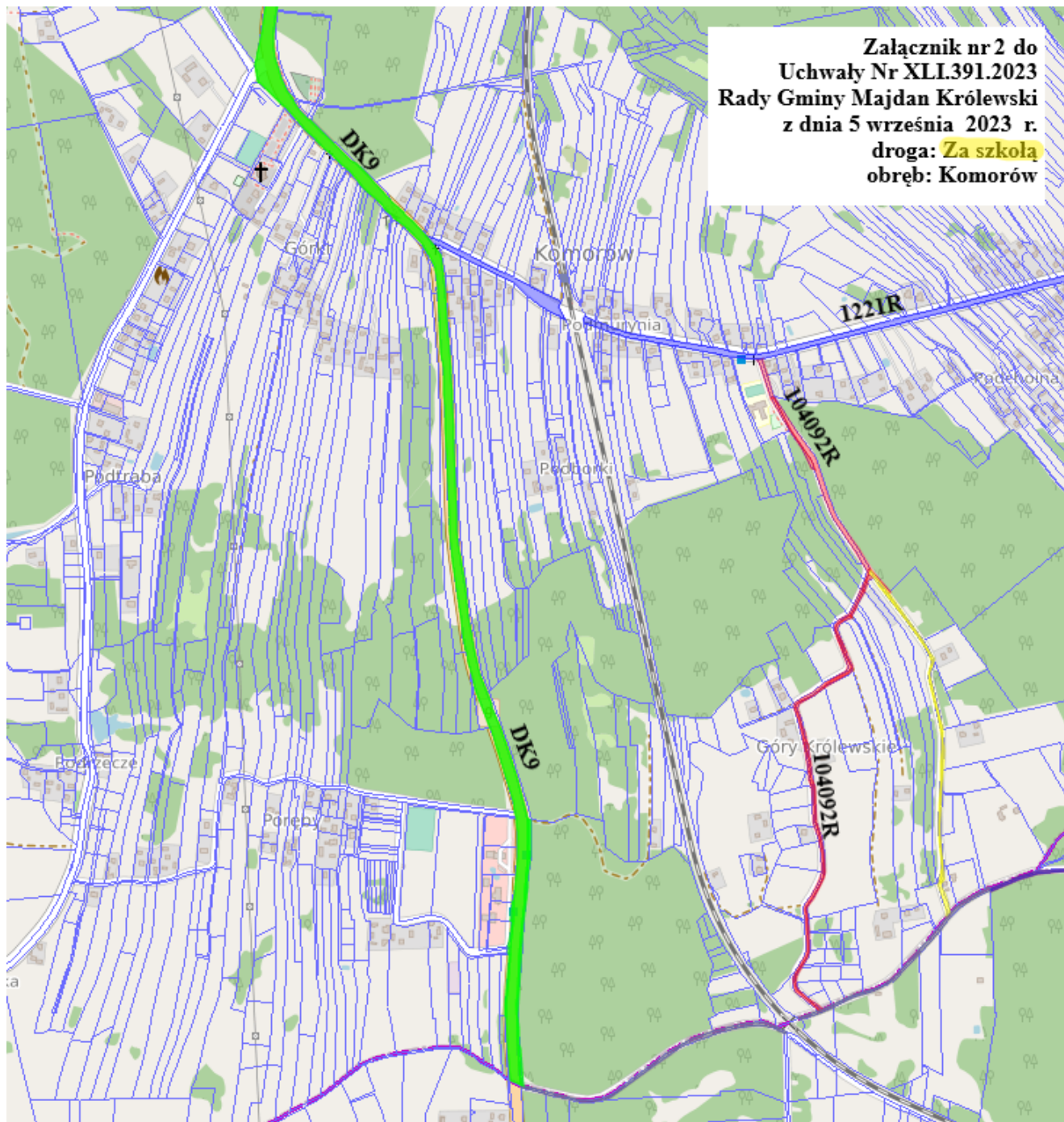

Załącznik Nr 3 do uchwały Nr XLI.391.2023

Rady Gminy Majdan Królewski

z dnia 5 września 2023 r.

Rębisze - Ciepucha

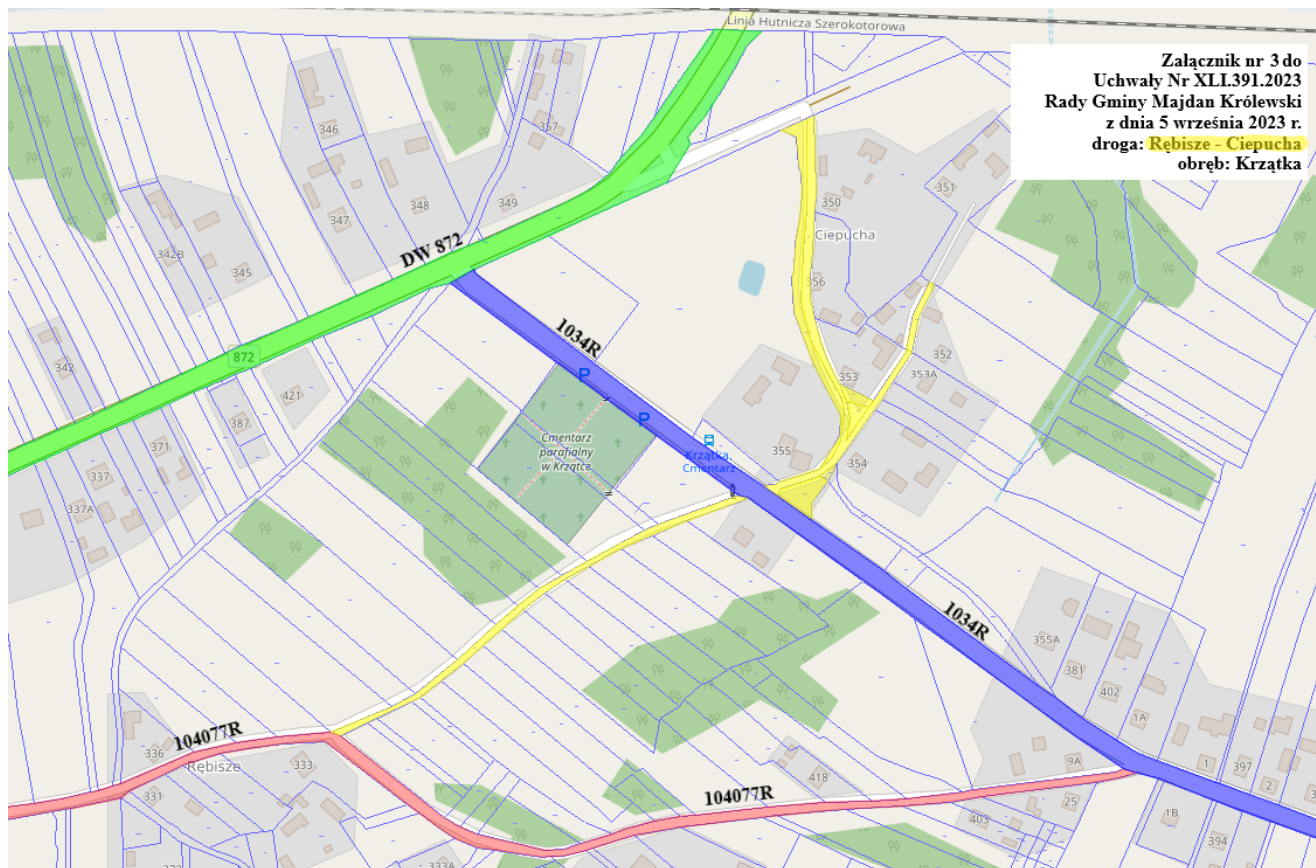

Załącznik Nr 4 do uchwały Nr XLI.391.2023
Rady Gminy Majdan Królewski
z dnia 5 września 2023 r.

Jasionka

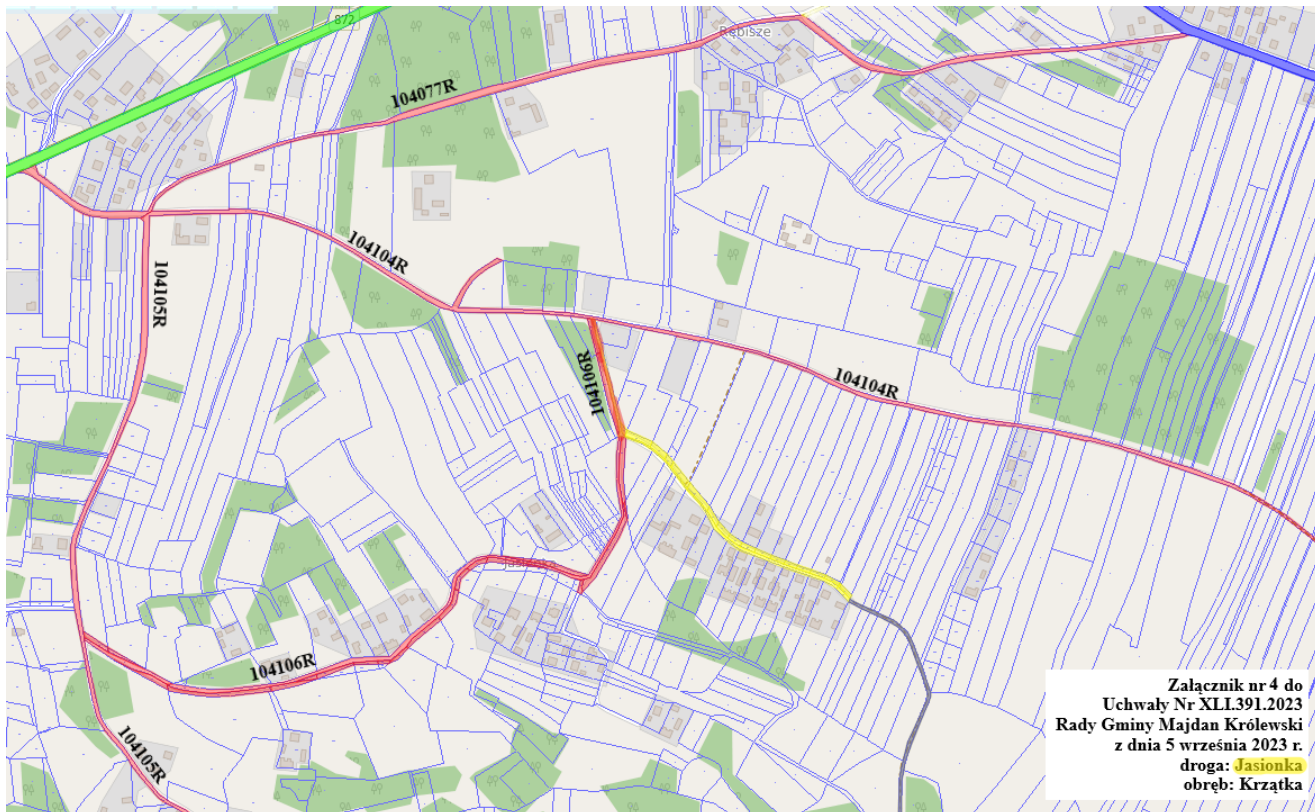

Załącznik Nr 5 do uchwały Nr XLI.391.2023
Rady Gminy Majdan Królewski
z dnia 5 września 2023 r.

Poddziale

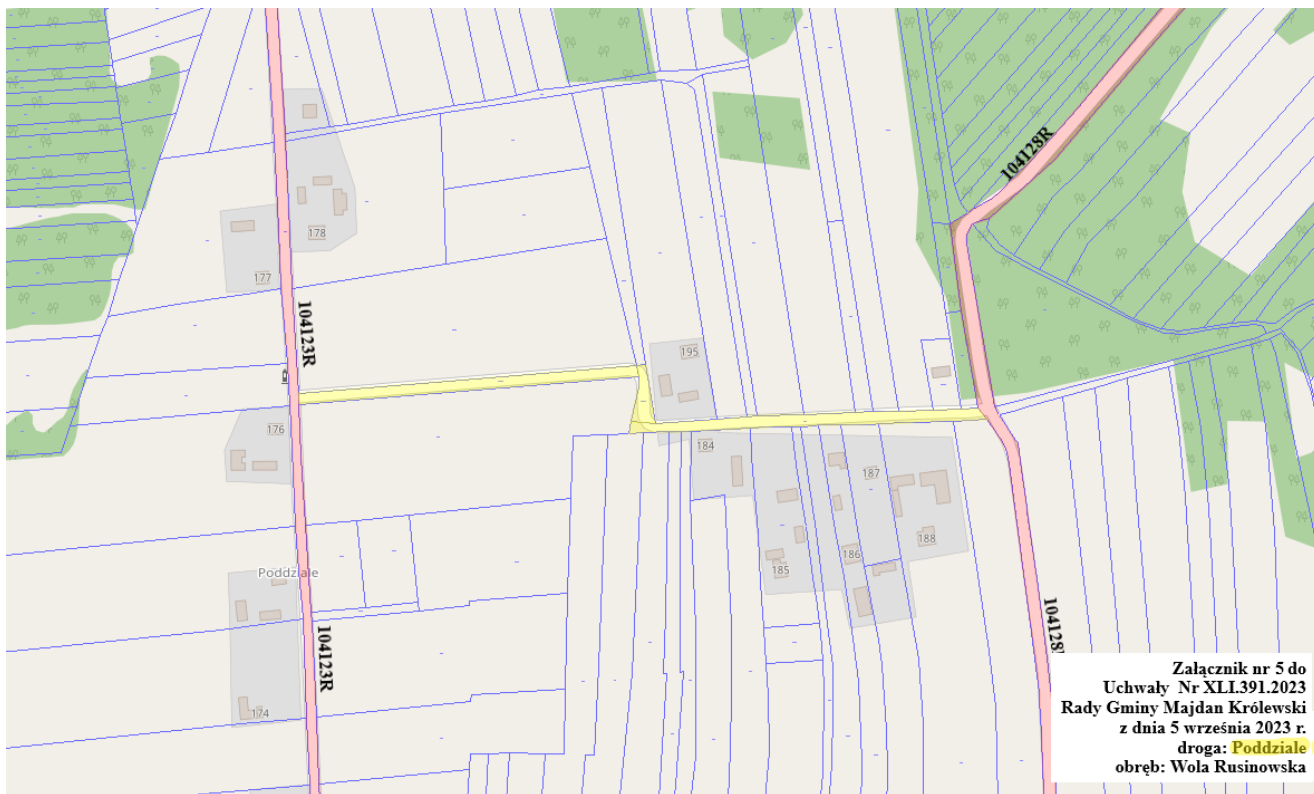

Załącznik Nr 6 do uchwały Nr XLI.391.2023

Rady Gminy Majdan Królewski

z dnia 5 września 2023 r.

Jeziorko

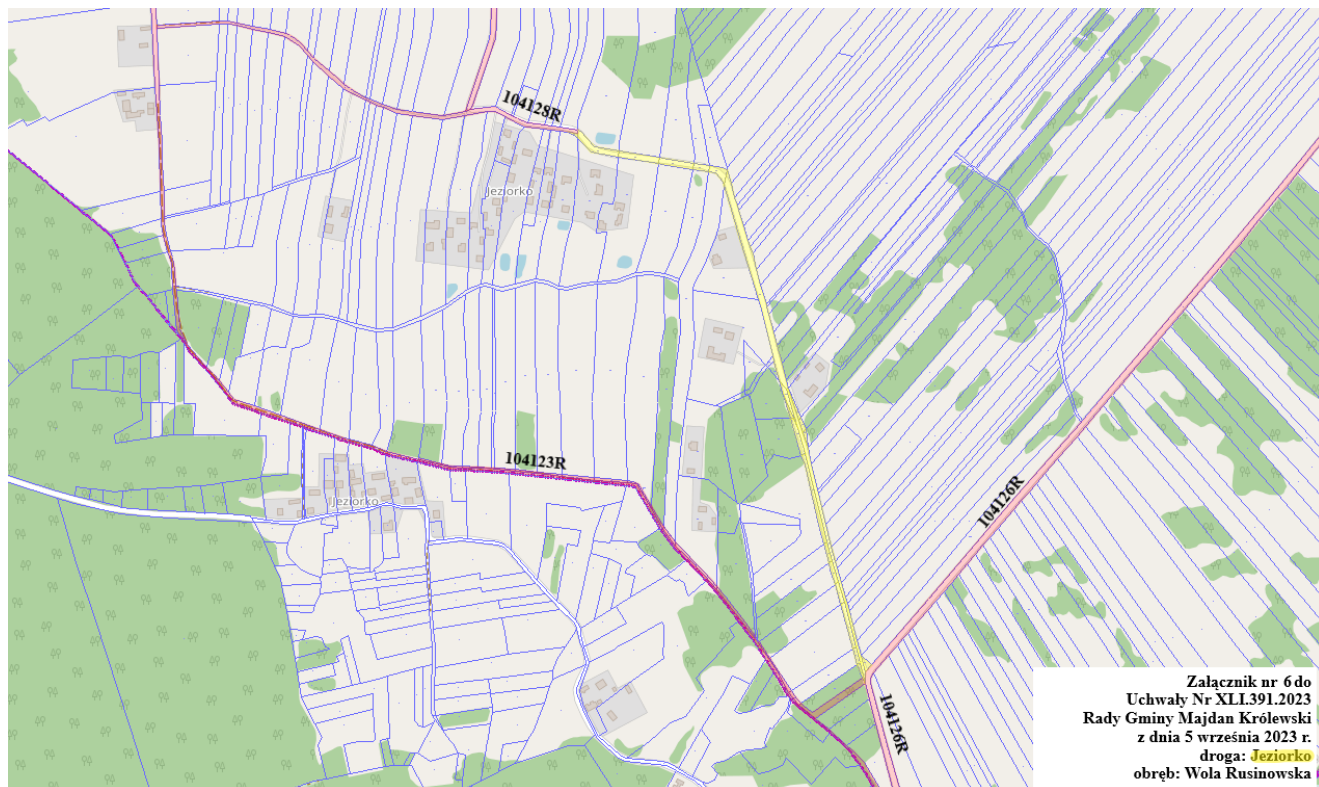

Załącznik Nr 7 do uchwały Nr XLI.391.2023

Rady Gminy Majdan Królewski

z dnia 5 września 2023 r.

Koło stadionu

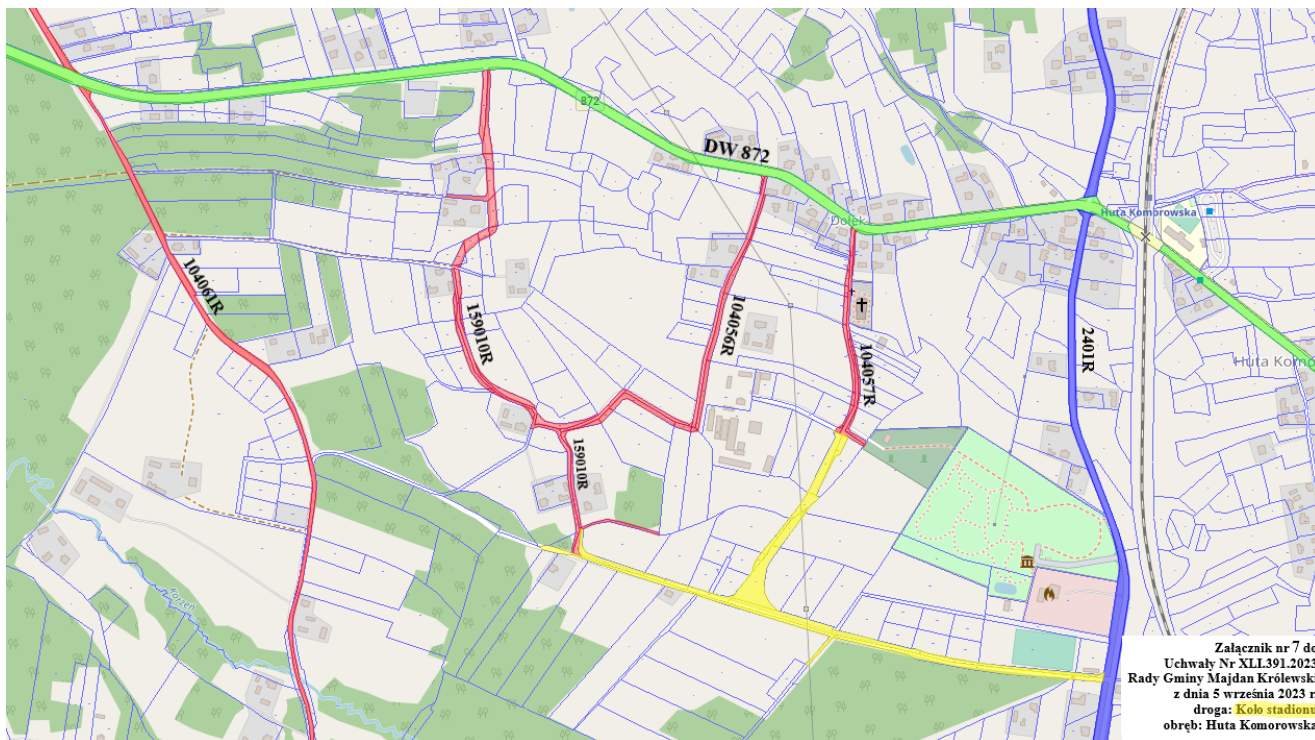

Załącznik Nr 8 do uchwały Nr XLI.391.2023

Rady Gminy Majdan Królewski

z dnia 5 września 2023 r.

Do oczyszczalni



Załącznik Nr 9 do uchwały Nr XLI.391.2023

Rady Gminy Majdan Królewski

z dnia 5 września 2023 r.

Do PSZOK-u



Załącznik Nr 10 do uchwały Nr XLI.391.2023

Rady Gminy Majdan Królewski

z dnia 5 września 2023 r.

Od Krząstków do SKR

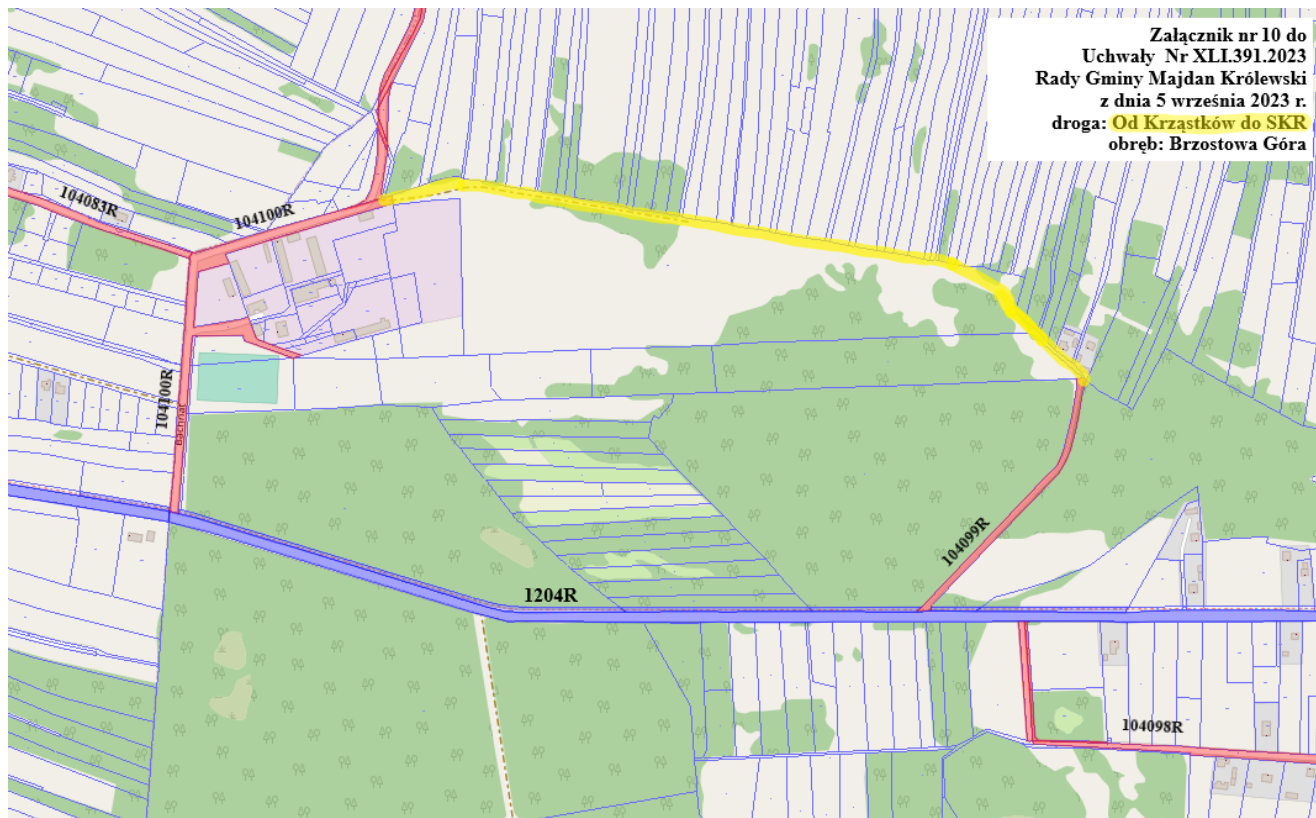

Uzasadnienie

Na podstawie art. 7 ustawy z dnia 21 marca 1985 r. o drogach publicznych (tj. Dz. U. z 2023 r. poz. 645 ze zm.), do dróg gminnych zalicza się drogi o znaczeniu lokalnym niezaliczone do innych kategorii, stanowiące uzupełniającą sieć dróg służących miejscowym potrzebom, z wyłączeniem dróg wewnętrznych. Zaliczenie do kategorii dróg gminnych następuje w drodze uchwały rady gminy po zasięgnięciu opinii właściwego zarządu powiatu.

Ustalenie przebiegu istniejących dróg gminnych następuje w drodze uchwały rady gminy.

Drogi zlokalizowane na działkach ewidencyjnych będących własnością Gminy Majdan Królewski, określone w *załączniku nr A* do niniejszej uchwały, spełniają wymogi określone w/w ustawą gdyż mają znaczenie lokalne, stanowią uzupełnienie sieci dróg służących miejscowym potrzebom i nie są zaliczone do innych kategorii dróg publicznych.

Ponadto, przedmiotowe drogi zostały wybudowane lub rozbudowane na podstawie ustawy z dnia 10 kwietnia 2003 r. o szczególnych zasadach przygotowania i realizacji inwestycji w zakresie dróg publicznych (Dz. U. z 2023 r. poz. 162) jako drogi gminne, w związku z czym konieczne jest ich formalne zaliczenie do kategorii dróg publicznych gminnych.

W związku z powyższym uchwałę uważa się za zasadną.