



DZIENNIK URZĘDOWY

WOJEWÓDZTWA PODKARPACKIEGO

Rzeszów, dnia 23 grudnia 2020 r.

Poz. 5287

UCHWAŁA NR XXIII/162/2020 RADY GMINY DZIKOWIEC

z dnia 29 października 2020 r.

w sprawie użytku ekologicznego

Na podstawie art.7 ust.1 pkt 1 i art. 18 ust 2 pkt 15, art.40 ust. 1 ustawy z dnia 8 marca 1990 r. o samorządzie gminnym (t.j. Dz.U. z 2020 r. poz. 713 z późn. zm.) oraz art. 44 ust 3 i 4 ustawy z dnia 16 kwietnia 2004 r. o ochronie przyrody (tekst jednolity Dz.U. z 2020 r. poz. 55) po uzgodnieniu z Regionalnym Dyrektorem Ochrony Środowiska w Rzeszowie **Rada Gminy Dzikowiec**

uchwała

co następuje:

§ 1. 1. Forma ochrony przyrody w postaci użytku ekologicznego jest położona na terenie Nadleśnictwa Kolbuszowa, Leśnictwo Lipnica oddz. 88 f, g, j, k, n, o, p, r, s, t, x, y, z o, Gmina Dzikowiec na części działek ewidencyjnych nr 6095/5, 6095/2 obręb Lipnica, o powierzchni 4,8200 ha.

2. Przebieg granicy użytku ekologicznego, o którym mowa w ust.1 określa mapa stanowiąca załącznik do niniejszej uchwały (współrzędne punktów załamania x,y):

1. X 277889.08 Y 705285.77
2. X 277909.39 Y 705269.53
3. X 277894.12 Y 705297.05
4. X 277847.07 Y 705336.78
5. X 277801.24 Y 705358.28
6. X 277770.64 Y 705377.82
7. X 277742.61 Y 705392.57
8. X 277703.64 Y 705429.12
9. X 277679.59 Y 705390.33
10. X 277678.96 Y 705386.70
11. X 277682.95 Y 705382.25
12. X 277702.85 Y 705381.32
13. X 277709.94 Y 705358.10
14. X 277729.72 Y 705339.37
15. X 277755.52 Y 705342.32
16. X 277761.71 Y 705349.50
17. X 277770.39 Y 705340.66
18. X 277781.98 Y 705343.98
19. X 277828.16 Y 705321.95
20. X 277825.91 Y 705301.55
21. X 277840.71 Y 705279.56
22. X 277889.08 Y 705285.77
23. X 277923.32 Y 705107.08
24. X 277908.52 Y 705093.39
25. X 277885.86 Y 705067.71
26. X 277953.97 Y 705008.22
27. X 277964.25 Y 705004.78
28. X 278109.07 Y 704956.40
29. X 278159.27 Y 704939.63
30. X 278159.88 Y 704965.06
31. X 278153.15 Y 704981.92
32. X 278148.28 Y 705060.15
33. X 278107.21 Y 705054.16
34. X 278087.29 Y 705100.99
35. X 278063.54 Y 705090.41
36. X 278025.07 Y 705071.26
37. X 278030.70 Y 705092.06
38. X 278029.15 Y 705110.62
39. X 278030.79 Y 705134.34
40. X 278010.57 Y 705128.11
41. X 277996.00 Y 705152.72
42. X 277988.08 Y 705167.05
43. X 277958.71 Y 705169.00
44. X 277956.38 Y 705186.08
45. X 277949.70 Y 705197.90

46. X 277935.08 Y 705223.76 **47.** X 277929.65 Y 705233.37 **48.** X 277920.40 Y 705237.79
49. X 277910.80 Y 705258.58 **50.** X 277909.21 Y 705259.97 **51.** X 277888.71 Y 705277.95
52. X 277835.63 Y 705275.23 **53.** X 277818.35 Y 705304.64 **54.** X 277821.52 Y 705319.74
55. X 277780.83 Y 705337.85 **56.** X 277771.36 Y 705334.56 **57.** X 277763.29 Y 705340.76
58. X 277757.37 Y 705337.37 **59.** X 277733.52 Y 705332.74 **60.** X 277747.46 Y 705320.22
61. X 277773.38 Y 705321.89 **62.** X 277804.53 Y 705281.91 **63.** X 277846.33 Y 705252.19
64. X 277873.62 Y 705232.79 **65.** X 277877.89 Y 705223.80 **66.** X 277883.95 Y 705208.43
67. X 277906.99 Y 705201.47 **68.** X 277916.38 Y 705198.91 **69.** X 277920.65 Y 705189.08
70. X 277943.56 Y 705125.81 **71.** X 277923.32 Y 705107.08 **72.** X 277991.26 Y 705171.93
73. X 278002.31 Y 705156.48 **74.** X 278007.32 Y 705146.76 **75.** X 278012.91 Y 705134.05
76. X 278028.12 Y 705139.25 **77.** X 277991.50 Y 705172.07 **78.** X 277991.26 Y 705171.93
79. X 278037.50 Y 705131.50 **80.** X 278037.49 Y 705131.41 **81.** X 278034.84 Y 705109.95
82. X 278036.23 Y 705102.68 **83.** X 278036.25 Y 705102.59 **84.** X 278036.37 Y 705102.69
85. X 278051.09 Y 705118.92 **86.** X 278037.63 Y 705131.41 **87.** X 278037.50 Y 705131.50

§ 2. Szczególnym celem ochrony użytku ekologicznego na obszarze wskazanym w § 1 ust.1 jest zachowanie ze względów przyrodniczych, naukowych, dydaktycznych i krajobrazowych ekosystemów zwłaszcza zbiorników wodnych oraz terenów podmokłych.

§ 3. Na terenie użytku ekologicznego, o którym mowa w § 1 ust 1 wprowadza się następujące zakazy:

1. niszczenia, uszkodzenia lub przekształcania obiektu lub obszaru;
2. dokonywania zmian stosunków wodnych, jeżeli zmiany te nie służą ochronie przyrody albo racjonalnej gospodarce rolnej, leśnej, wodnej lub rybackiej;
3. likwidowania, zasypywania i przekształcania naturalnych zbiorników wodnych, starorzeczy oraz obszarów wodno-błotnych;
4. zmiany sposobu użytkowania ziemi.

§ 4. Ustanawia się nazwę użytku ekologicznego „Bawolina”.

§ 5. Nadzór nad użytkowaniem ekologicznym o którym mowa w § ust.1 sprawować będzie Nadleśnictwo Kolbuszowa.

§ 6. Wykonanie uchwały powierza się Wójtowi Gminy Dzikowiec.

§ 7. Uchwała wchodzi w życie po upływie 14 dni od ogłoszenia w Dzienniku Urzędowym Województwa Podkarpackiego.

Przewodniczący Rady

Eugeniusz Panek

UZASADNIENIE

W trakcie prowadzonej na terenie Nadleśnictwa Kolbuszowa modernizacji ewidencji gruntów wynikła potrzeba doprowadzenia do zgodności danych zawartych w operacie ewidencji gruntów ze stanem faktycznym. Nadleśnictwo Kolbuszowa zwróciło się do Wójta Gminy Dzikowiec z wnioskiem o dokonanie aktualizacji/korekty przebiegu granic użytku ekologicznego położonego na terenie Nadleśnictwa Kolbuszowa, gminy Dzikowiec. Użytek ekologiczny został ustanowiony Rozporządzeniem nr 58/96 Wojewody Rzeszowskiego z dnia 06.12.1996 r w sprawie uznania niektórych obszarów województwa rzeszowskiego za użytki ekologiczne (Dz.Urz.Woj.Rzesz. nr 15 poz.175).

Spośród proponowanych przez ustawodawcę zakazów wybrano 4 dostosowane do potrzeb związanych z ochroną użytku. Są nimi zakazy:

1. niszczenia, uszkodzenia lub przekształcania obiektu lub obszaru;
2. dokonywania zmian stosunków wodnych, jeżeli zmiany te nie służą ochronie przyrody albo racjonalnej gospodarce rolnej, leśnej, wodnej lub rybackiej;
3. likwidowania, zasypywania i przekształcania naturalnych zbiorników wodnych, starorzeczy oraz obszarów wodno-błotnych;
4. zmiany sposobu użytkowania ziemi.

Załącznik do Uchwały Nr XXIII/162/2020
Rady Gminy Dzikowiec
z dnia 29 października 2020r.

Obszar użytku ekologicznego na dz. ew. nr 6095/2, 6095/5 w m. Lipnica, gm. Dzikowiec

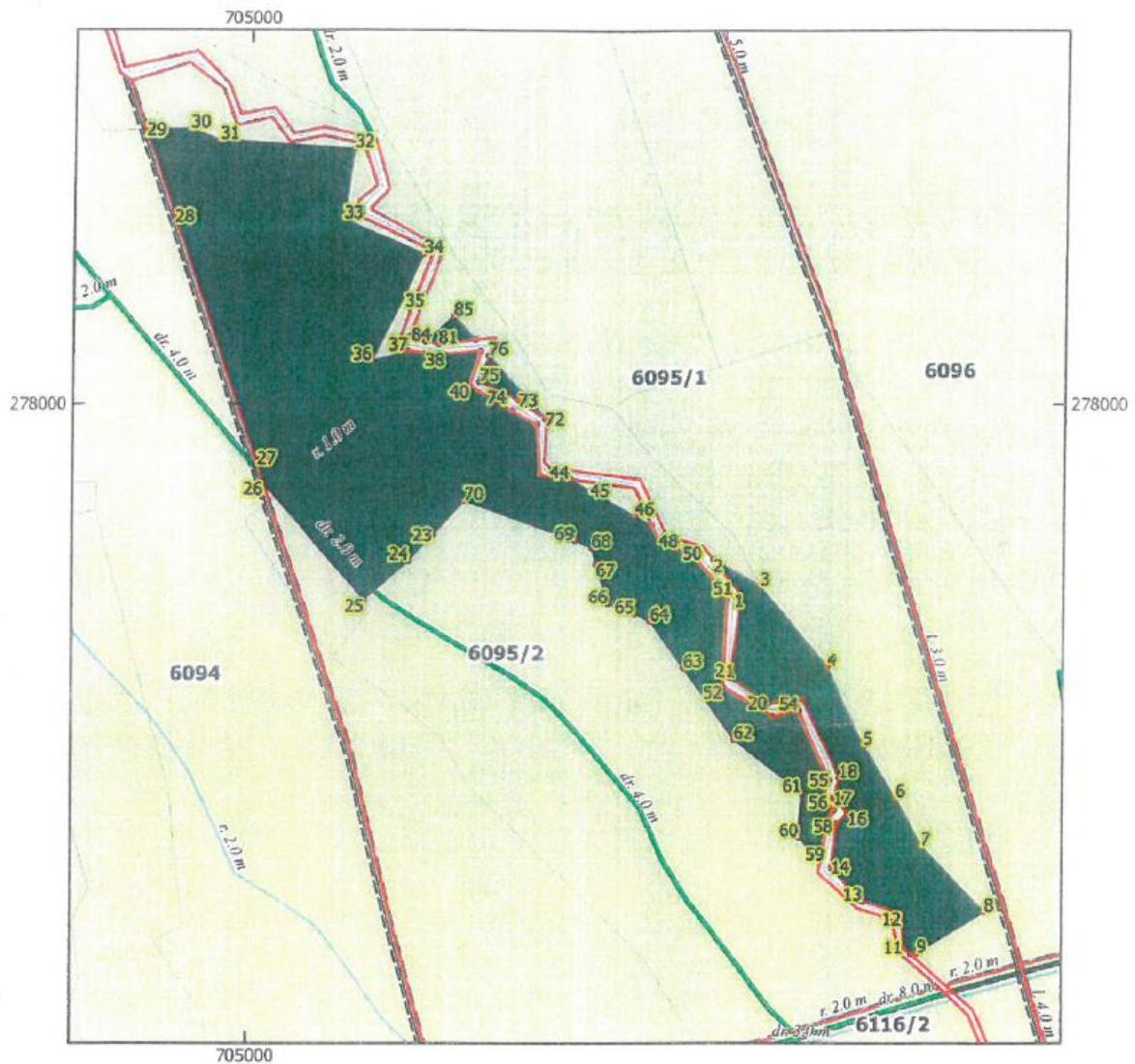

Legenda

- obszar użytku ekologicznego
- punkty załamań
- działki ewidencyjne wydzielenia
- drogi leśne
- drogi publiczne

PRZEWODNICZĄCY RADY
Eugeniusz Panek

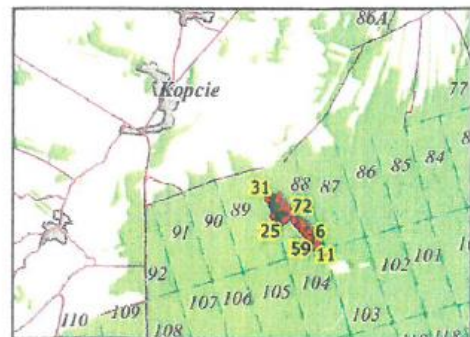

Podkład: Leśna Mapa Numeryczna (stan na 24.07.2020r.)

Układ współrzędnych: PL-1992

Skala: 1: 3500

50 0 50 100 m

