



DZIENNIK URZĘDOWY

WOJEWÓDZTWA PODKARPACKIEGO

Rzeszów, dnia 13 grudnia 2018 r.

Poz. 5450

UCHWAŁA NR XLV/349/2018 RADY MIEJSKIEJ W BRZOSTKU

z dnia 8 listopada 2018 r.

w sprawie zaliczenia drogi do kategorii drogi gminnej

Działając na podstawie art. 18 ust. 2 pkt 15 ustawy z dnia 8 marca 1990 roku o samorządzie gminnym (tj.: Dz. U. 2018, poz. 994, poz. 1000, poz. 1349, poz. 1432) w związku z art. 7 ust. 2 i 3 ustawy z dnia 21 marca 1985 r. o drogach publicznych (tj. Dz. U. z 2018 r. poz. 2068 z późn. zm.) po zasięgnięciu opinii Zarządu Powiatu Dębickiego - Rada Miejska w Brzostku u c h w a ł a, co następuje:

§ 1. Zalicza się do kategorii drogi gminnej drogę położoną w Brzostku zlokalizowaną na działkach o numerach ewidencyjnych: 751/6, 751/7, 751/9, 751/2, 750/5, część 747/2, 763/2, 764, 766/10, 766/12, 766/8, 766/14, 766/16, 767/9, 768/2, 771/2, 772, 773/3 i 774.

§ 2. Przebieg drogi przedstawiony jest na załączniku graficznym Nr 1 do uchwały.

§ 3. Wykonanie uchwały powierza się Burmistrzowi Brzostku.

§ 4. Uchwała wchodzi w życie po upływie 14 dni od dnia ogłoszenia w Dzienniku Urzędowym Województwa Podkarpackiego.

Przewodniczący Rady

mgr Mateusz Domaradzki

Załącznik do uchwały Nr XLV/349/2018
Rady Miejskiej w Brzostku
z dnia 8 listopada 2018 roku

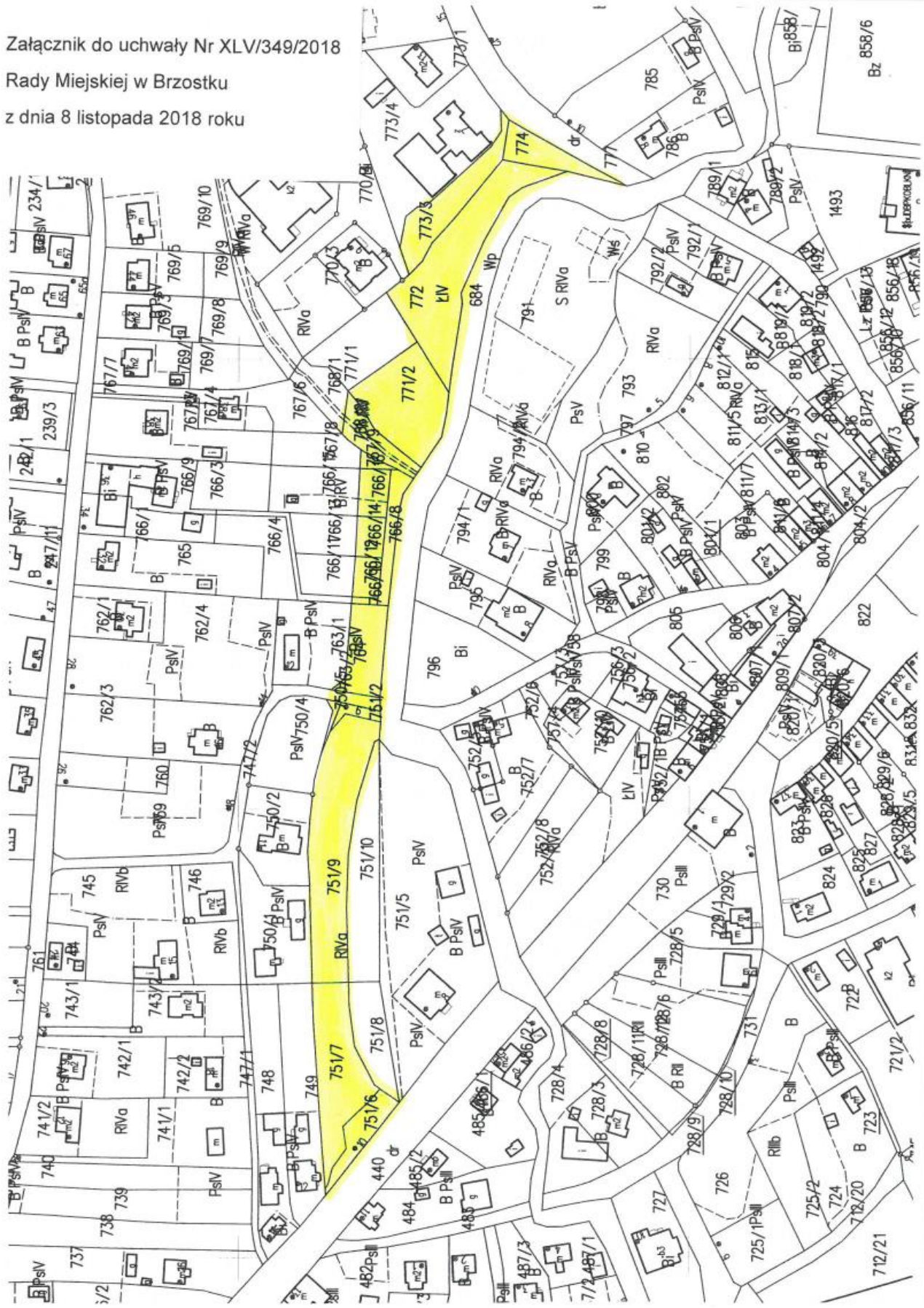

Uzasadnienie

UZASADNIENIE do Uchwały Nr XLV/349/2018 Rady Miejskiej w Brzostku z dnia 8 listopada 2018 roku w sprawie zaliczenia drogi do kategorii drogi gminnej Na podstawie art.7 ust.2 ustawy z dnia 21 marca 1985 r. o drogach publicznych (Dz. U. z 2017 r., poz.2222 z późn.zm.) zaliczenie do kategorii dróg gminnych następuje w drodze uchwały rady gminy po zasięgnięciu opinii właściwego zarządu powiatu. Przedmiotowa droga stanowi łącznik od drogi krajowej nr 73 Wiśniówka –Jasło do drogi powiatowej nr 1319R Brzostek-Kamienica Górna – Smarżowa (ul. M.N.Mysłowskiego). W celach prawidłowego administrowania drogami, konieczne jest jej zaliczenie do kategorii dróg gminnych o przebiegu zgodnym z przedłożonym załącznikiem graficznym.