



# DZIENNIK URZĘDOWY

## WOJEWÓDZTWA PODKARPACKIEGO

---

Rzeszów, dnia 1 sierpnia 2018 r.

Poz. 3378

### UCHWAŁA NR XXXIV.255.2018 RADY GMINY W JAROCINIE

z dnia 21 czerwca 2018 r.

#### **w sprawie wprowadzenia na terenie Gminy Jarocin odstępstwa od zakazu spożywania napojów alkoholowych w miejscu publicznym.**

Na podstawie art. 18 ust. 2 pkt 15 i art. 40 ust. 1 ustawy z dnia 8 marca 1990 r. o samorządzie gminnym (tj. Dz. U. z 2018 r., poz. 994 ze zmianami) oraz art. 14 ust. 2b ustawy z dnia 26 października 1982 r. o wychowaniu w trzeźwości i przeciwdziałaniu alkoholizmowi (tj. Dz. U. z 2016 r., poz. 487 ze zmianami) uchwala się, co następuje:

§ 1. 1. Uznając, że nie będzie to miało negatywnego wpływu na odpowiednie kształtowanie polityki społecznej w zakresie przeciwdziałania alkoholizmowi i nie będzie zakłócało bezpieczeństwa i porządku publicznego, wprowadza się na terenie gminy Jarocin odstępstwo od zakazu spożywania napojów alkoholowych w miejscach publicznych.

2. Odstępstwo od zakazu spożywania napojów alkoholowych określone w ust. 1, dotyczy:

- 1) altany grillowej zlokalizowanej na działce nr ewid. 912 przy scenie plenerowej w Jarocinie (załącznik graficzny nr 1),
- 2) altany rekreacyjnej zlokalizowanej na działce nr ewid. 1005/1 przy świetlicy w Katkach (załącznik graficzny nr 2),
- 3) altany grillowej oraz zadaszonych ławo-stołów zlokalizowanych na dz. ewid. 157/17 przy zbiorniku wodnym Dolina w Szyperkach (załącznik graficzny nr 3),
- 4) dwóch altan zlokalizowanych na działce nr ewid. 751 w Kutylach (załącznik graficzny Nr 4)
- 5) altany rekreacyjnej zlokalizowanej na działce nr. ewid. 155/1 w Majdanie Goleczańskim (załącznik graficzny nr 5),
- 6) altany rekreacyjnej zlokalizowanej na działce nr ewid. 1152 w miejscowości Mostki- Podpory (załącznik graficzny nr 6),
- 7) altany rekreacyjnej zlokalizowanej na działce nr ewid. 1777/2 w miejscowości Mostki- Sokale (załącznik graficzny nr 7),
- 8) altany rekreacyjnej zlokalizowanej na działce nr ewid. 2431/2 w miejscowości Mostki- Deputaty (załącznik graficzny nr 8),
- 9) altany rekreacyjnej zlokalizowanej na działce nr ewid. 861 w miejscowości Mostki-Graba (załącznik graficzny nr 9),
- 10) altany rekreacyjnej zlokalizowanej na działce nr ewid. 327/14 w miejscowości Zdziary (załącznik graficzny nr 10),

11) altany rekreacyjnej zlokalizowanej na działce nr ewid. 361/9 w miejscowości Szyperki (załącznik graficzny nr 11).

§ 2. Wykonanie uchwały powierza się Wójtowi Gminy Jarocin.

§ 3. Uchwała wchodzi w życie w terminie 14 dni od ogłoszenia w Dzienniku Urzędowym Województwa Podkarpackiego

**Przewodniczący Rady Gminy**

**Bogusław Iskra**



załącznik graficzny nr 1 do Uchwały Rady Gminy w Jarocinie  
Nr XXXIV.255.2018 z dnia 21 czerwca 2018 r.

ok  70m PUWG 1992  
φ: 50°34'28.7" λ: 22°18'51.6" X: 306086.9Y: 734589.0

Działka ewidencyjna  
**Jarocin, obręb Jarocin, numer dz.912**  
181202\_2.0008.912  
Zbliż do obiektu Szczegóły  
(l) Inne

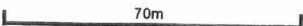

załącznik graficzny nr 2 do Uchwały Rady Gminy w Jarocinie Nr XXXIV.255.2018 z dnia 21 czerwca 2018 r.

ok  70m PUWG 1992  
φ: 50°35'31.8" λ: 22°16'59.5" X: 307937.9Y: 732299.5

Działka ewidencyjna   
**Jarocin, obręb Katy, numer dz. 1005/1**  
181202\_2.0003.1005/1  
Zbliź do obiektu **Szczegóły**  
(l) Inne



załącznik graficzny nr 3 do Uchwały Rady Gminy w Jarocinie  
Nr XXXIV.255.2018 z dnia 21 czerwca 2018 r.

ok  30m PUMG 1992  
φ: 50°33'48" Λ: 22°17'24.6" X: 304754.5Y: 732935.4

Działka ewidencyjna  
**Jarocin, obręb Szyperki, numer  
dz.157/17**  
181202\_2.0006.157/17  
Zbliż do obiektu Szczegóły  
(l) Inne

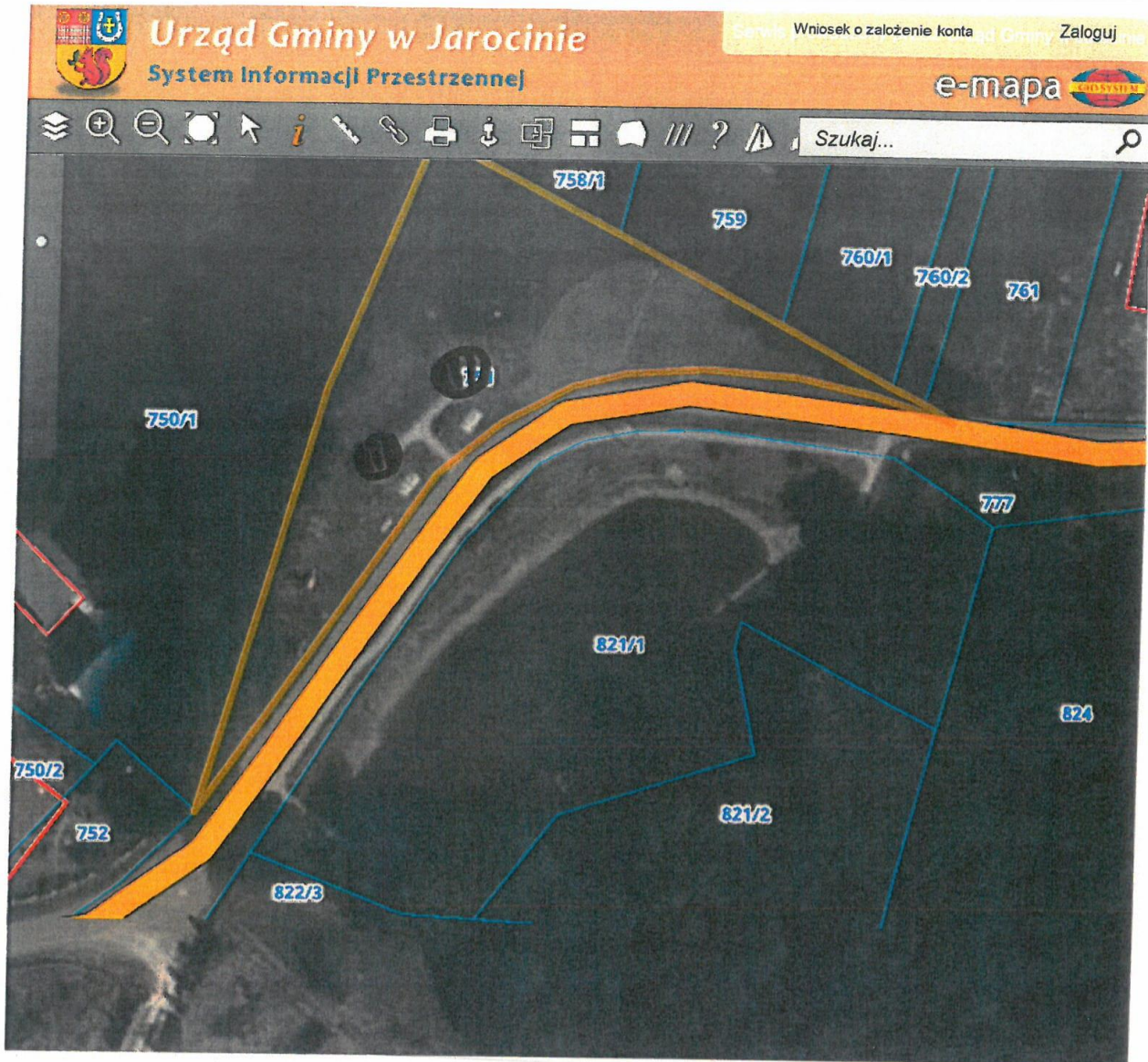

załącznik graficzny nr 4 do Uchwały Rady Gminy w Jarocinie  
Nr XXXIV.255.2018 z dnia 21 czerwca 2018 r.



 PUWG 1992  
 φ: 50°35'00.3" λ: 22°15'30.8" X: 306886.1Y: 730599.0

Działka ewidencyjna :  
**Jarocin, obręb Katy, nume**  
**dz.751**  
 181202\_2.0003.751  
 Zbliż do obiektu Szczegóły  
 (l) Inne



załącznik graficzny nr 5 do Uchwały Rady Gminy w Jarocinie  
Nr XXXIV.255.2018 z dnia 21 czerwca 2018 r.

 30m  
ok  $\varphi: 50^{\circ}33'49.7''$   $\lambda: 22^{\circ}21'23.5''$  X: 305016.5Y: 737629.7  
PUWG 1992

Działka ewidencyjna   
**Jarocin, obręb Majdan**  
**Golczański, numer dz. 155/1**  
181202\_2.0007.155/1  
Zbliź do obiektu Szczegóły  
(l) Inne



załącznik graficzny nr 6 do Uchwały Rady Gminy w Jarocinie  
Nr XXXIV.255.2018 z dnia 21 czerwca 2018 r.

Działka ewidencyjna  
**Jarocin, obręb Mostki, num  
dz.1152**  
181202\_2.0009.1152  
Zbliź do obiektu Szczegóły  
(l) Inne

ok  30m PUWG 1992  
φ: 50°34'26.1" λ: 22°21'16.5" X: 306136.2Y: 737441.0



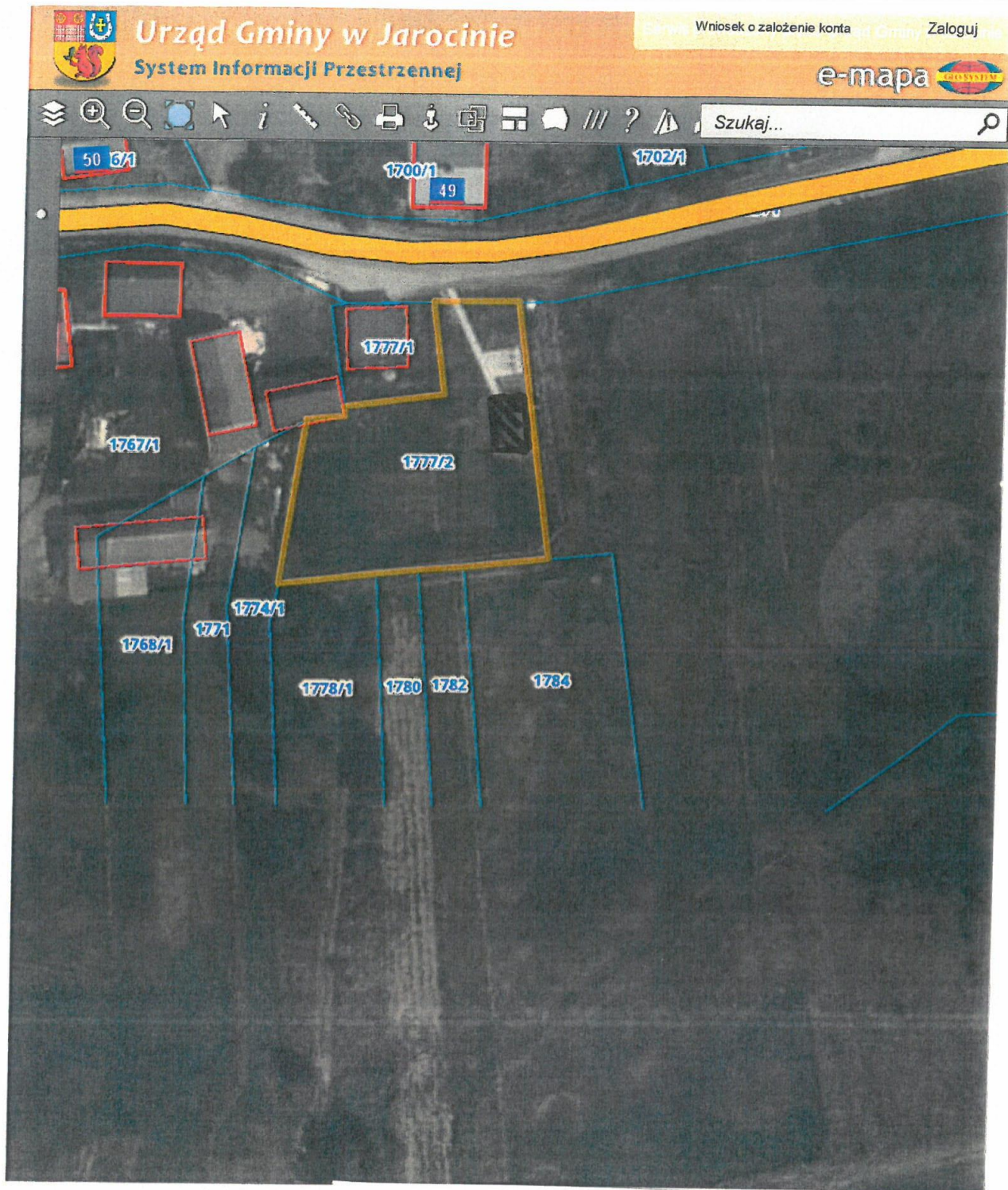

załącznik graficzny nr 7 do Uchwały Rady Gminy w Jarocinie  
Nr XXXIV.255.2018 z dnia 21 czerwca 2018 r.

Działka ewidencyjna {  
**Jarocin, obręb Mostki, nume**  
**dz.1777/2**  
 181202\_2.0009.1777/2  
 Zbliż do obiektu Szczegóły  
 (l) Inne

ok  30m PUWG 1992  
 φ: 50°34'34.9" λ: 22°23'23" X: 306520.9Y: 739915.6



załącznik graficzny nr 8 do Uchwały Rady Gminy w Jarocinie  
Nr XXXIV.255.2018 z dnia 21 czerwca 2018 r.

Działka ewidencyjna }  
**Jarocin, obręb Mostki, nume**  
**dz.2431/2**  
 181202\_2.0009.2431/2  
 Zbliż do obiektu Szczegóły  
 (l) Inne

ok  30m PUWG 1992  
 $\phi: 50^{\circ}33'47.8''$   $\lambda: 22^{\circ}25'09.3''$  X: 305161.8Y: 742071.8

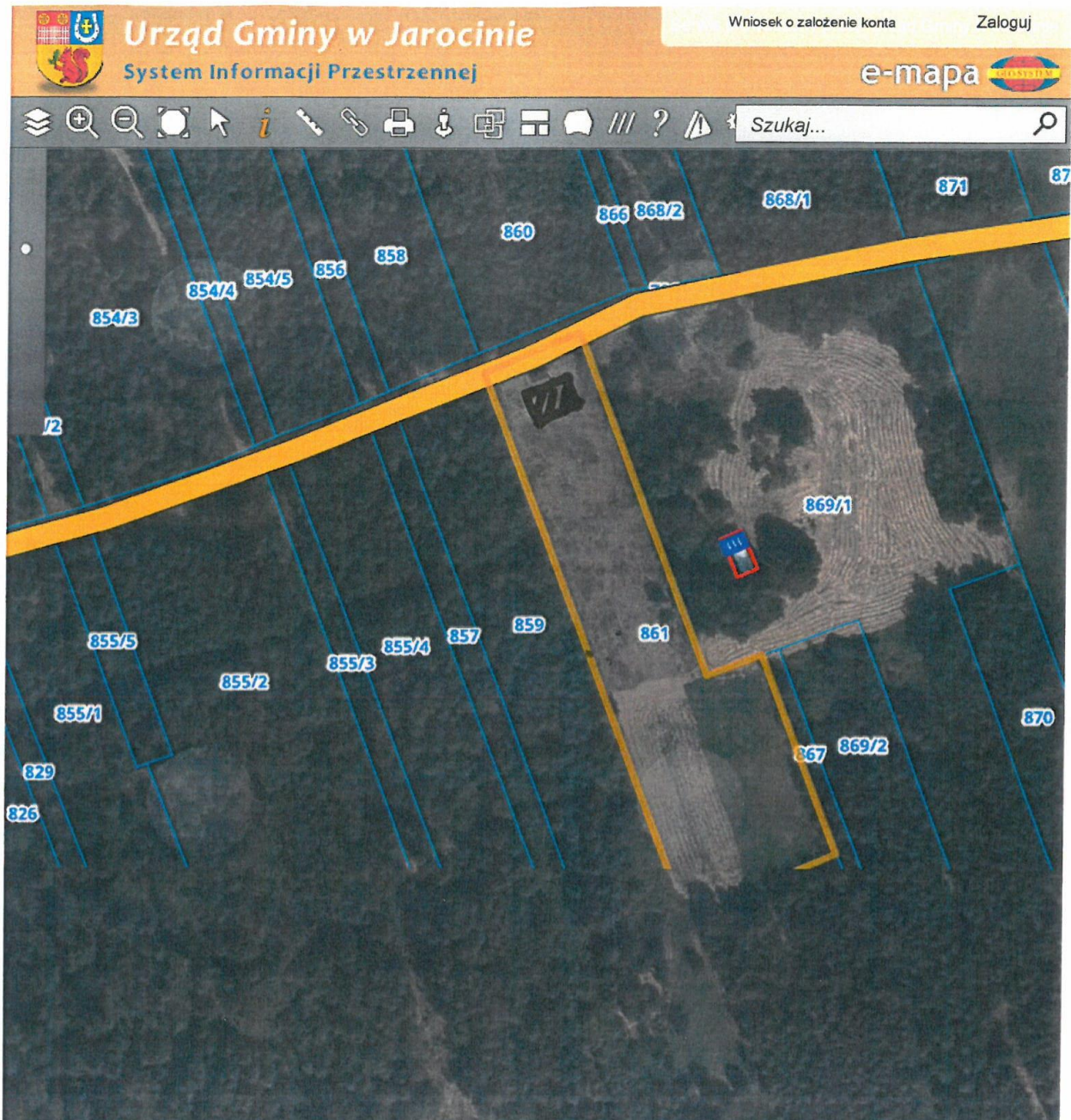

załącznik graficzny nr 9 do Uchwały Rady Gminy w Jarocinie  
Nr XXXIV.255.2018 z dnia 21 czerwca 2018 r..

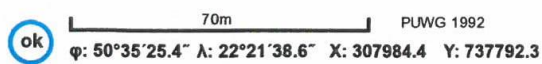

Działka ewidencyjna  
**Jarocin, obręb Mostki, num  
dz. 861**  
181202\_2.0009.861  
Zbliź do obiektu Szczegóły  
(l) Inne





załącznik graficzny nr 11 do Uchwały Rady Gminy w Jarocinie  
Nr XXXIV.255.2018 z dnia 21 czerwca 2018 r.

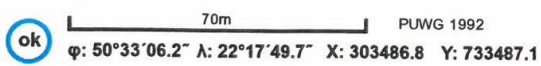

Działka ewidencyjna  
**Jarocin, obręb Szyperki, num  
dz.361/9**  
181202\_2.0006.361/9  
Zbliż do obiektu Szczegóły  
(l) Inne