



DZIENNIK URZĘDOWY

WOJEWÓDZTWA PODKARPACKIEGO

Rzeszów, dnia 28 maja 2018 r.

Poz. 2607

UCHWAŁA NR LIX/458/2018 RADY GMINY ŚWILCZA

z dnia 27 kwietnia 2018 r.

w sprawie wyrażenia zgody na utworzenie miejsca okazjonalnie wykorzystywanego do kąpielii na terenie Gminy Świlcza.

Na podstawie art. 39 ust. 1 ustawy z dnia 20 lipca 2017 r., Prawo wodne (Dz. U. z 2017 r., poz. 1566 z późn. zm.) oraz art. 18 ust. 2 pkt 15 ustawy z dnia 8 marca 1990 r. o samorządzie gminnym (Dz. U. z 2017 r., poz. 1875 z późn. zm.) Rada Gminy stanowi, co następuje:

§ 1. 1. Wyraża się zgodę na utworzenie, na obszarze zbiornika wodnego zlokalizowanego w miejscowości Bratkowice na nieruchomości stanowiącej własność Gminy Świlcza i oznaczonej w ewidencji gruntów, jako działka Nr 1118/35 o pow. 3,96 ha, miejsca okazjonalnie wykorzystywanego do kąpielii.

2. Szczegółową lokalizację miejsca, o którym mowa w ust. 1, obrazuje załącznik graficzny do uchwały.

3. W roku 2018 sezon kąpielowy dla miejsca określonego w ust. 1 ustala się, jak następuje:

- 1) od 7 do 8 lipca,
- 2) od 14 do 15 lipca,
- 3) od 21 do 22 lipca,
- 4) od 28 do 29 lipca,
- 5) od 4 do 5 sierpnia,
- 6) od 11 do 12 sierpnia,
- 7) od 18 do 19 sierpnia,
- 8) od 25 do 26 sierpnia,
- 9) 15 sierpnia.

§ 2. Wykonanie uchwały powierza się Wójtowi Gminy.

§ 3. Uchwała wchodzi w życie po upływie 14 dni od dnia jej ogłoszenia w Dzienniku Urzędowym Województwa Podkarpackiego.

**Przewodniczący Rady
Gminy Świlcza**

mgr Piotr Wanat

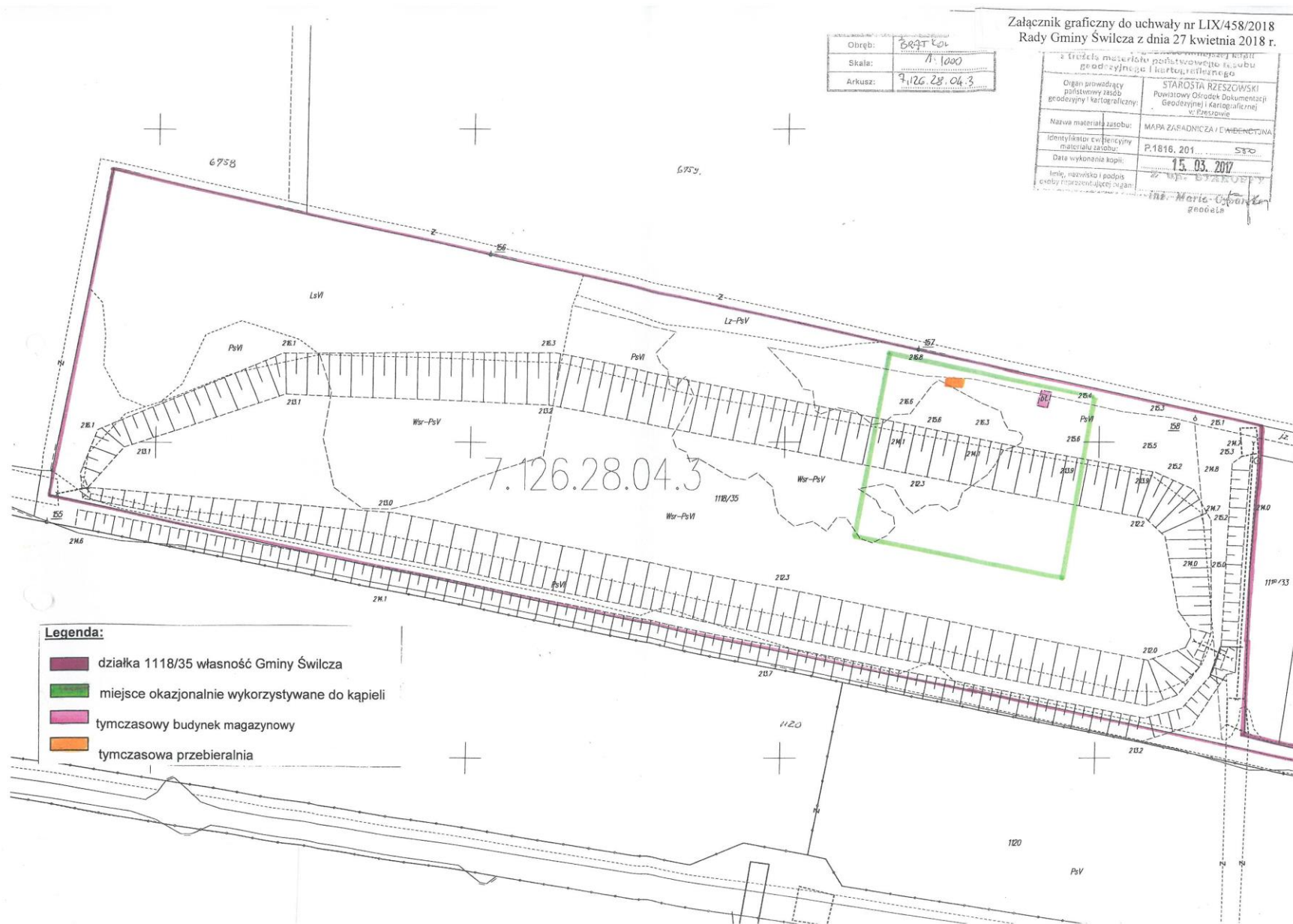

Obręb:	BRT 40
Skala:	1:1000
Arkusz:	7.126.28.04.3

Załącznik graficzny do uchwały nr LIX/458/2018
Rady Gminy Śwільcza z dnia 27 kwietnia 2018 r.

Załącznik graficzny do uchwały nr LIX/458/2018 Rady Gminy Śwільcza z dnia 27 kwietnia 2018 r.	
Załącznik graficzny do uchwały nr LIX/458/2018 Rady Gminy Śwільcza z dnia 27 kwietnia 2018 r.	
Organ prowadzący państwowy zasób geodezyjny i kartograficzny:	STAROSTA RZESZÓWSKI Powiatowy Ośrodek Dokumentacji Geodezyjnej i Kartograficznej w Rzeszowie
Nazwa materiału zasobu:	MAPA ZASADNICZA I CENEBENKOWA
Identyfikator ewidencyjny materiału zasobu:	P.1816.201.530
Data wykonania kopii:	15.03.2017
Imię, nazwisko i podpis osoby przygotowującej organ:	mgr. Maria Ogara geodeta

- Legenda:**
- działka 1118/35 własność Gminy Śwільcza
 - miejsce okazjonalnie wykorzystywane do kąpielii
 - tymczasowy budynek magazynowy
 - tymczasowa przebieralnia