



# DZIENNIK URZĘDOWY

## WOJEWÓDZTWA PODLASKIEGO

---

Białystok, dnia 10 maja 2013 r.

Poz. 2146

### ZARZĄDZENIE NR 14/2013 REGIONALNEGO DYREKTORA OCHRONY ŚRODOWISKA W BIAŁYMSTOKU

z dnia 9 maja 2013 r.

#### w sprawie ustanowienia planu zadań ochronnych dla obszaru Natura 2000 Dolina Górnego Nurca PLB200004

Na podstawie art. 28 ust. 5 ustawy z dnia 16 kwietnia 2004 r. o ochronie przyrody (Dz. U. z 2009 r. Nr 151, poz. 1220, Nr 157, poz. 1241 i Nr 215, poz. 1664, z 2010 r. Nr 76, poz. 489 i Nr 119, poz. 804, z 2011 r. Nr 34, poz. 170, Nr 94, poz. 549, Nr 208, poz. 1241, Nr 224, poz. 1337, z 2012 r. poz. 985 oraz z 2013 r. poz. 7) zarządza się, co następuje:

§ 1. 1. Ustanawia się plan zadań ochronnych dla obszaru Natura 2000 Dolina Górnego Nurca PLB200004, zwanego dalej „obszarem Natura 2000”.

2. Plan zadań ochronnych obejmuje cały obszar Natura 2000.

§ 2. Opis granic obszaru Natura 2000 w formie współrzędnych geograficznych punktów załamania granic obszaru w układzie współrzędnych płaskich prostokątnych „1992” określa załącznik nr 1 do zarządzenia.

§ 3. Mapę obszaru Natura 2000 stanowi załącznik nr 2 do zarządzenia.

§ 4. Identyfikację istniejących i potencjalnych zagrożeń dla zachowania właściwego stanu ochrony gatunków zwierząt i ich siedlisk będących przedmiotami ochrony określa załącznik nr 3 do zarządzenia.

§ 5. Cele działań ochronnych określa załącznik nr 4 do zarządzenia.

§ 6. 1. Działania ochronne ze wskazaniem podmiotów odpowiedzialnych za ich wykonanie i obszarów ich wdrażania określa załącznik nr 5 do zarządzenia.

2. Działania dotyczące monitoringu stanu przedmiotów ochrony oraz monitoringu realizacji celów działań ochronnych określa załącznik nr 6 do zarządzenia.

3. Lokalizację działań ochronnych w formie zestawienia działek ewidencyjnych określa załącznik nr 7 do zarządzenia.

§ 7. Zarządzenie wchodzi w życie po upływie 14 dni od dnia ogłoszenia w Dzienniku Urzędowym Województwa Podlaskiego.

**Regionalny Dyrektor Ochrony  
Środowiska w Białymstoku**  
*Lech Magrel*

**Załącznik Nr 1** do zarządzenia Nr 13/2013  
Regionalnego Dyrektora Ochrony Środowiska w Białymstoku  
z dnia 6 maja 2013 r.

Opis granic obszaru Natura 2000 Dolina Górnego Nurca

Lp.	X	Y
1	787100,57631	531371,14883
2	786971,58551	531346,74813
3	786877,51758	531335,21150
4	786817,17211	531323,67486
5	786668,97075	531305,92620
6	786578,86953	531289,89187
7	786546,50495	531282,85293
8	786510,12018	531286,40266
9	786467,52338	531311,25080
10	786440,90038	531333,43663
11	786401,85332	531365,38423
12	786329,97122	531417,74280
13	786274,06292	531459,45216
14	786237,67815	531510,03586
15	786213,71745	531543,75833
16	786193,20646	531579,56773
17	786178,22012	531602,32893
18	786177,74965	531603,05761
19	786135,81487	531668,00871
20	786053,94173	531785,53950
21	785878,03646	531919,71190
22	785744,81837	532013,30827
23	785618,21994	532096,26267
24	785426,46703	532206,65201
25	785368,25858	532229,14164
26	785289,44339	532274,34323
27	785175,44583	532340,48991
28	785236,70965	532413,38701
29	785203,50051	532456,72700
30	785167,22337	532511,79051
31	785141,31113	532548,06765
32	785103,73838	532615,43947
33	785257,26841	532855,12770

34	785222,93469	532892,70045
35	785072,64369	532647,18197
36	785043,49242	532671,79860
37	785023,41043	532700,94987
38	785007,21528	532706,13232
39	784988,42891	532722,32747
40	784981,30304	532737,87481
41	784981,95085	532784,51685
42	784973,52937	532805,24664
43	784939,84345	532830,51107
44	784930,77417	532847,35403
45	784940,49126	532860,95796
46	784925,59172	532895,29168
47	784914,57902	532917,96489
48	784898,38387	532938,04687
49	784909,39657	532957,48105
50	784893,84923	532976,26743
51	784902,91851	532995,70161
52	784893,20142	533014,48798
53	784864,05015	533043,63926
54	784829,71643	533002,82748
55	784799,91735	533028,73972
56	784770,11828	533081,85981
57	784833,60327	533161,53995
58	784805,74761	533188,74780
59	784792,14368	533208,82979
60	784775,94853	533232,15081
61	784683,96007	533129,14965
62	784674,24298	533129,14965
63	784661,93467	533141,45797
64	784808,33883	533317,01340
65	784761,04899	533364,95104
66	784774,00511	533384,38522
67	784742,91042	533396,04573

68	784699,50742	533405,11502
69	784608,81458	533418,07114
70	784609,46238	533432,97068
71	784562,17254	533449,81363
72	784545,32958	533436,85751
73	784471,47970	533450,46144
74	784453,34113	533433,61848
75	784387,91272	533436,85751
76	784332,84921	533370,78130
77	784290,74182	533402,52379
78	784140,45082	533243,16351
79	784013,48084	533364,30324
80	783996,25174	533381,70995
81	783951,21432	533430,73686
82	784058,57258	533552,73488
83	784018,49104	533584,88857
84	783917,15416	533657,64326
85	783714,48039	533790,16073
86	783436,45355	533917,48143
87	783361,10048	533920,07981
88	783275,35389	533943,46524
89	783231,18140	533927,87495
90	783062,28659	534026,61346
91	782882,99825	534114,95843
92	782828,43224	534049,99889
93	782732,29212	534117,55682
94	782452,50863	534280,81543
95	782344,73252	534343,13814
96	782222,29718	534421,52267
97	782015,64706	534547,19704
98	781695,63088	534746,07349
99	781518,13203	534851,66587
100	781442,33873	534901,54693
101	781133,33525	535093,29752
102	780944,17589	535210,55041
103	780702,54425	535362,13702
104	780629,34216	535406,83563
105	780436,29597	535526,67975
106	780171,34330	535692,51809
107	780047,61235	535768,31140
108	779798,85484	535921,19362
109	779598,68278	536042,33334
110	779394,62388	536173,83797

111	779371,88075	536186,63713
112	779441,65116	536294,60058
113	779532,43162	536564,41015
114	779544,60822	536565,75164
115	779573,38091	536563,43126
116	779658,30676	536546,26046
117	779733,02294	536533,26634
118	779792,42463	536525,84113
119	779910,29985	536522,59260
120	780027,71100	536514,23924
121	780126,09504	536504,02957
122	780276,91964	536490,57138
123	780355,34842	536477,11318
124	780476,00810	536449,26864
125	780579,03290	536425,60078
126	780719,18376	536394,97179
127	780943,79638	536354,59720
128	780967,69139	536351,73899
129	780997,33701	536268,73126
130	781012,15982	536277,62495
131	781086,27386	536268,73126
132	781213,75002	536224,26284
133	781228,57283	536203,51090
134	781347,15530	536170,90072
135	781456,84409	536167,93616
136	781593,21394	536185,72353
137	781682,15079	536185,72353
138	781753,30027	536167,93616
139	781898,56380	536164,97160
140	781975,64241	536179,79441
141	782017,14628	536188,68809
142	781966,74873	536336,91619
143	781934,13855	536416,95935
144	781922,28030	536529,61270
145	781957,85504	536547,40008
146	781988,88224	536581,41473
147	782202,83370	536800,57393
148	782346,23308	536943,50924
149	782458,07532	537047,46219
150	782605,18731	537187,14897
151	782690,57723	537257,68847
152	782756,47598	537263,72146
153	782960,66928	537266,04184

154	783063,23000	537267,43406
155	783188,06636	537263,25738
156	783331,46574	537256,29625
157	783463,72731	537252,58364
158	783531,01829	537248,40696
159	783622,90527	537247,01473
160	783653,99834	537246,08658
161	783673,02544	537239,12545
162	783809,92777	537157,91220
163	783927,80299	537077,16303
164	784009,94438	537026,57879
165	784086,07243	536976,42280
166	784259,72210	536868,53333
167	784487,94379	536731,88369
168	784512,98724	536710,74418
169	784526,42383	536696,63576
170	784559,87406	536727,24997
171	784616,02722	536730,96258
172	784747,82471	536750,45376
173	784763,60329	536746,74115
174	784797,94489	536726,32182
175	784912,57158	536791,75649
176	785001,21003	536844,19704
177	785075,46214	536885,49978
178	785110,26782	536905,45503
179	785167,34912	536939,79663
180	785213,29262	536974,60231
181	785263,87687	537015,90504
182	785256,93988	536930,13101
183	785512,52789	537031,99580
184	785512,52789	537016,25306
185	785645,87490	537001,58870
186	785680,45565	536994,19965
187	785707,05623	536994,19965
188	785919,56530	536976,17037
189	786274,85345	536945,60231
190	786551,23350	536911,88894
191	786681,98737	536891,18654
192	786729,34907	536874,56840
193	786803,43255	536895,86740
194	786847,28122	536898,98497
195	786846,83900	536890,14054
196	786870,04279	536825,16994

197	786889,69977	536751,85932
198	786922,12103	536689,24904
199	786948,58008	536640,15182
200	786975,54396	536570,81613
201	786987,09990	536531,19574
202	787006,01696	536494,74806
203	787039,43041	536404,71738
204	787086,76613	536273,84804
205	787129,46109	536126,27197
206	787174,94051	535960,13288
207	787216,70732	535914,65346
208	787402,33759	535755,93958
209	787520,21281	535679,83117
210	787729,04686	535548,96183
211	787783,80779	535510,90762
212	788013,98933	535432,01476
213	788258,09314	535410,66728
214	788401,02845	535399,52946
215	788438,15450	535382,82274
216	788478,99316	535308,57063
217	788545,82006	535183,27019
218	788773,21714	535123,86851
219	789128,69911	535038,47858
220	789266,17392	534999,54555
221	789291,12559	534992,07102
222	789324,49860	534985,39735
223	789514,68138	534929,69542
224	789522,55379	534927,38658
225	789547,29537	534924,31597
226	789549,15167	534974,43614
227	789686,51807	534982,78950
228	789688,37437	535025,48446
229	789700,44034	535047,76010
230	789722,71597	535057,96976
231	789744,06346	535064,46682
232	789767,26724	535064,46682
233	789773,76430	534968,86723
234	789812,74666	534944,73530
235	789951,04121	534887,18991
236	790031,79038	534853,77646
237	790169,15678	534775,81175
238	790289,81645	534716,41006
239	790386,34419	534672,78695

240	790511,42585	534662,40633
241	790636,97102	534662,40633
242	790672,73679	534680,65417
243	790701,93334	534722,98917
244	790699,01369	534576,27650
245	790834,04773	534583,57564
246	790833,31782	534414,96556
247	790853,02549	534295,98962
248	790885,87161	534195,99143
249	790930,39635	534103,29238
250	791020,17574	533957,30963
251	791163,23884	533712,05861
252	791278,56522	533522,28103
253	791366,88478	533368,99914
254	791470,53254	533220,82664
255	791600,45719	533066,81484
256	791700,45537	532955,13803
257	791812,13218	532826,67321
258	791935,48760	532678,50071
259	792031,83622	532565,36408
260	792087,30967	532485,80348
261	792135,48397	532391,64461
262	792179,57820	532289,52850
263	792208,09423	532161,22493
264	792280,12007	531851,64221
265	792320,89373	531655,94329
266	792352,29841	531516,09251
267	792388,03414	531371,22516
268	792417,23069	531233,27146
269	792428,28703	531176,95336
270	792446,51415	531103,17098
271	792477,58216	531022,43374
272	792499,76252	530970,78575
273	792529,77017	530917,02205
274	792507,01008	530798,24286
275	792487,30241	530762,47708
276	792462,48534	530743,49933
277	792435,47853	530736,93010
278	792255,91975	530713,57286
279	792183,65828	530707,00364
280	792024,79664	530688,79614
281	791891,59594	530643,80216
282	791782,30376	530599,54478

283	791626,79936	530541,11826
284	791528,25291	530501,24832
285	791474,41199	530528,78021
286	791388,53499	530577,57506
287	791338,20152	530601,48346
288	791286,60767	530618,68141
289	791228,93108	530631,09261
290	791182,21660	530642,77123
291	791128,93289	530660,28916
292	791013,60652	530700,43441
293	790916,52799	530734,01045
294	790932,58609	530782,18475
295	790968,35187	530769,77622
296	790987,32962	530815,76079
297	790936,23566	530836,19837
298	790961,78264	530933,27690
299	790858,13489	530942,76578
300	790833,31782	530937,65639
301	790791,71273	530777,80527
302	790656,67869	530805,54199
303	790663,24791	530934,73673
304	790501,93697	530969,04268
305	790488,79852	530842,03768
306	790205,59198	530904,08035
307	790185,15440	530931,81708
308	790191,72362	531138,38267
309	790205,59198	531140,57241
310	790309,96965	531120,13483
311	790320,91836	531237,65094
312	790296,10129	531248,59965
313	790269,09448	531288,01499
314	790266,17482	531347,13801
315	790196,10310	531352,97732
316	790186,61422	531370,49525
317	790022,38363	531452,24559
318	789973,47940	531453,70542
319	789972,74949	531458,81481
320	789947,93242	531462,46438
321	789950,85208	531536,91559
322	789923,11535	531571,22153
323	789921,65553	531585,81981
324	789923,11535	531634,72403
325	789922,38544	531753,69998

326	789913,62648	531780,70678
327	789890,26924	531799,68454
328	789866,18208	531833,99049
329	789832,60605	531904,79212
330	789804,86932	531899,68273
331	789774,94286	531894,57333
332	789696,84209	531888,73402
333	789624,58062	531893,11350
334	789556,69864	531889,46394
335	789477,13804	531884,35454
336	789420,20477	531890,92376
337	789281,52116	531901,87247
338	789183,71271	531906,98187
339	789104,15211	531912,09126
340	789093,20340	531904,79212
341	789049,40858	531799,68454
342	788957,43944	531803,33411
343	788896,85660	531758,80937
344	788816,56609	531886,54428
345	788783,94266	531940,32819
346	788756,31333	532002,08789
347	788722,18297	532050,84555
348	788698,69548	532088,54915
349	788662,86115	532145,92297
350	788640,92021	532193,86800
351	788618,97926	532232,87412
352	788607,60248	532333,63994
353	788514,69027	532193,02113
354	788498,15381	532173,00332
355	788460,51689	532207,68267
356	788451,57798	532217,43420
357	788431,26229	532232,06150
358	788422,94264	532236,59949
359	788430,26730	532261,77799
360	788410,24948	532268,74071
361	788412,86050	532283,53649
362	788395,45370	532292,23988
363	788378,91724	532295,72124
364	788364,99180	532265,25935
365	788289,27223	532280,05513
366	788257,06965	532295,72124
367	788230,95946	532313,99838
368	788202,23824	532355,77470

369	788173,51702	532358,38572
370	788125,64833	532213,90929
371	788075,16861	532255,68561
372	787967,24646	532076,39559
373	787913,55534	531979,10989
374	788089,27239	531689,55817
375	788114,17054	531648,87088
376	788219,67974	531509,86670
377	788191,20900	531478,04647
378	788094,07355	531360,81402
379	788037,13207	531402,68275
380	787960,09361	531449,57573
381	787899,80264	531464,64847
382	787767,49745	531483,07071
383	787618,44478	531483,07071
384	787561,50330	531466,32322
385	787497,86283	531466,32322
386	787318,66467	531447,90098
387	787256,69895	531387,61001
388	787223,20397	531387,61001

**Załącznik Nr 2** do zarządzenia Nr 13/2013  
Regionalnego Dyrektora Ochrony Środowiska w Białymstoku  
z dnia 6 maja 2013 r.

Mapa obszaru Natura 2000 Dolina Górnego Nurca

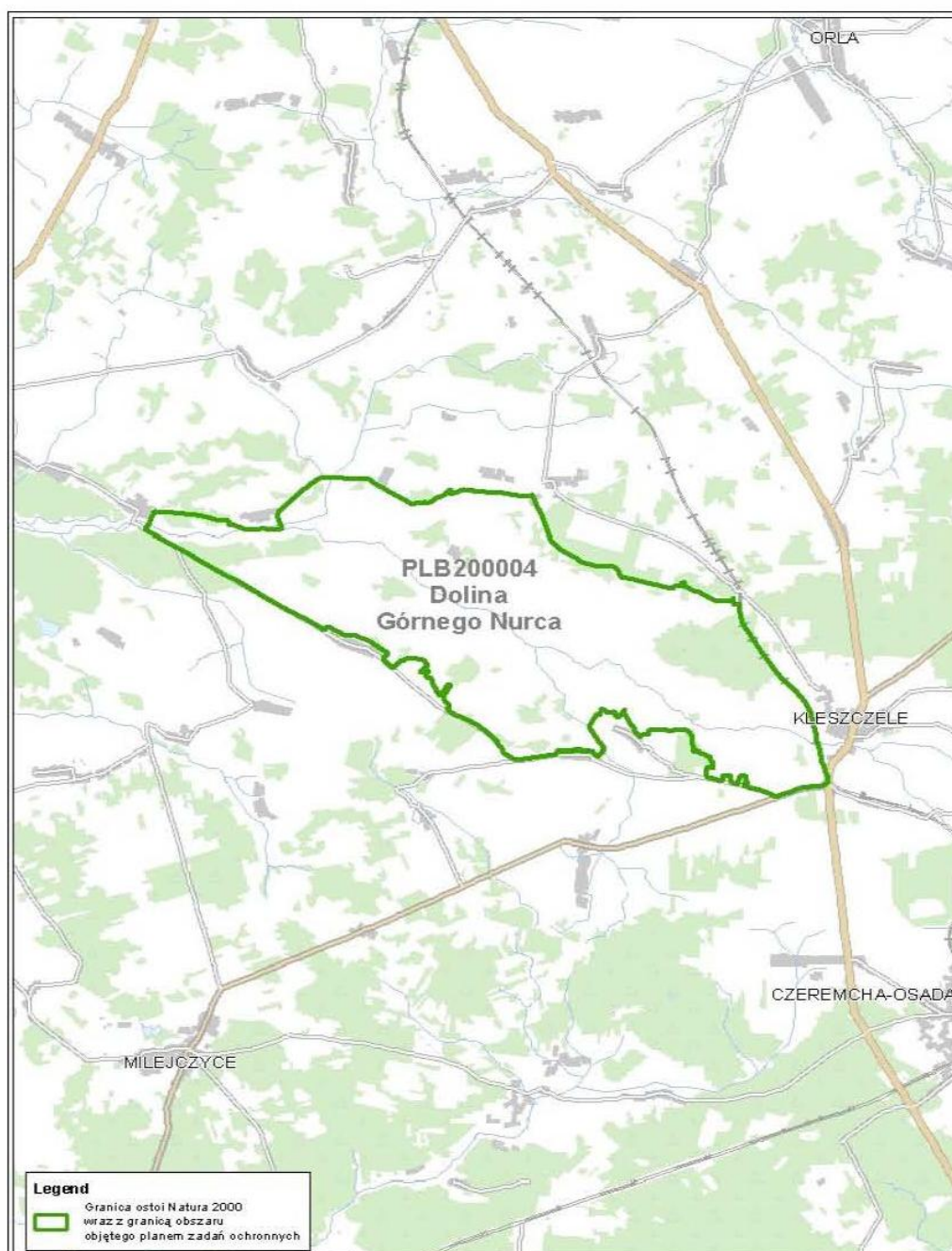

**Załącznik Nr 3** do zarządzenia Nr 13/2013  
Regionalnego Dyrektora Ochrony Środowiska w Białymstoku  
z dnia 6 maja 2013 r.

Identyfikacja istniejących i potencjalnych zagrożeń dla zachowania właściwego stanu ochrony gatunków zwierząt i ich siedlisk będących przedmiotami ochrony

Lp.	Przedmiot ochrony	Zagrożenia		Opis zagrożeń
		Istniejące	Potencjalne	
1	A084 Błotniak łąkowy <i>Circus pygargus</i>	A03 Koszenie / ścinanie A04.01 Wypas intensywny B01 Zalesianie terenów otwartych K03.04 Drapieżnictwo J02.01 Zasypywanie terenu, melioracje i osuszanie - ogólnie	A03.03 <i>Zaniechanie / brak koszenia</i> K02.01 Zmiana składu gatunkowego (sukcesja) J02 Spowodowane przez człowieka zmiany stosunków wodnych A01 Uprawa B01 Zalesianie terenów otwartych	Zbyt wczesne koszenie siedlisk łągowych. Zakładanie plantacji w siedliskach łągowych. Przesuszenie siedlisk łągowych. Zarastanie siedlisk łągowych przez krzewy i trzcinę. Przekształcanie siedlisk łągowych w pola uprawne. Zalesianie siedlisk łągowych.
2	A122 Derkacz <i>Crex crex</i>	A03 Koszenie / ścinanie A04.01 Wypas intensywny J02.01 Zasypywanie terenu, melioracje i osuszanie - ogólnie B01 Zalesianie terenów otwartych K02.01 Zmiana składu gatunkowego (sukcesja)	A01 Uprawa B01 Zalesianie terenów otwartych A02.01 Intensyfikacja rolnictwa	Zbyt wczesne koszenie siedlisk łągowych. Przesuszenie siedlisk łągowych. Zakładanie plantacji w siedliskach łągowych. Zarastanie siedlisk, zabagnienie siedlisk – skutek działalności bobrów. Przekształcanie siedlisk łągowych w pola uprawne. Zalesianie siedlisk łągowych. Intensyfikacja użytkowania na łąkach i pastwiskach.
3	A409 Cietrzew <i>Tetrao tetrix tetrix</i>	K03.04 Drapieżnictwo A03 Koszenie / ścinanie G01.02 Turystyka piesza, jazda konna i jazda na pojazdach niezmotoryzowanych A10.01 Usuwanie	A02.01 Intensyfikacja rolnictwa J02.01 Zasypywanie terenu, melioracje i osuszanie - ogólnie	Zbyt wczesne koszenie siedlisk łągowych. Przesuszenie siedlisk. Płoszenie ptaków na skutek nadmiernej turystyki na obszarze łągowisk oraz jego okolic. Intensyfikacja



		żywoplotów i zagajników lub roślinności karłowatej J02.01 Zasypywanie terenu, melioracje i osuszanie - ogólnie		użytkowania na łąkach i pastwiskach.
4	A156 Rycyk <i>Limosa limosa</i>	J02.01 Zasypywanie terenu, melioracje i osuszanie - ogólnie A04.01 Wypas intensywny K02.01 Zmiana składu gatunkowego (sukcesja) A03.01 Intensywne koszenie lub intensyfikacja K03.04 Drapieźnictwo	J02.01.03 Wypełnianie rowów, tam, stawów, sadzawek, bagien lub torfianek A02.01 Intensyfikacja rolnictwa J02.01 Zasypywanie terenu, melioracje i osuszanie - ogólnie A04.03 Zarzucenie pasterstwa, brak wypasu A03.03 <i>Zaniechanie / brak koszenia</i>	Przesuszenie siedliska. Zarastanie siedlisk na skutek sukcesji wtórnej. Intensyfikacja użytkowania na łąkach i pastwiskach.
5	A160 Kulik wielki <i>Numenius arquata</i>	J02.01 Zasypywanie terenu, melioracje i osuszanie - ogólnie A04.01 Wypas intensywny K02.01 Zmiana składu gatunkowego (sukcesja) A03.01 Intensywne koszenie lub intensyfikacja K03.04 Drapieźnictwo	J02.01 Zasypywanie terenu, melioracje i osuszanie - ogólnie A02.01 Intensyfikacja rolnictwa A04.03 Zarzucenie pasterstwa, brak wypasu A03.03 <i>Zaniechanie / brak koszenia</i> A11 Inne rodzaje praktyk rolniczych	Przesuszenie siedliska. Zarastanie siedlisk na skutek sukcesji wtórnej. Wyrównywanie obniżeń terenu okresowo wypełnionych wodą. Intensyfikacja użytkowania na łąkach i pastwiskach. Wprowadzanie domieszek traw szlachetnych do składu florystycznego łąk i pastwisk.

**Załącznik Nr 4** do zarządzenia Nr 13/2013  
Regionalnego Dyrektora Ochrony Środowiska w Białymstoku  
z dnia 6 maja 2013 r.

## Cele działań ochronnych

Lp.	Przedmiot ochrony	Cele działań ochronnych
1	A084 Błotniak łąkowy <i>Circus pygargus</i>	Utrzymanie co najmniej 9 par na terenie Ostoi. Zachowanie obecnej struktury, powierzchni i funkcji siedliska lęgowego oraz bazy żerowej.
2	A122 Derkacz <i>Crex crex</i>	Utrzymanie co najmniej 158 samców na terenie Ostoi. Zachowanie obecnej struktury, powierzchni i funkcji siedliska gatunku.
3	A409 Cietrzew <i>Tetrao tetrix tetrix</i>	Zachowanie istniejących tokowisk. Utrzymanie optymalnej struktury siedlisk.
4	A156 Rycyk <i>Limosa limosa</i>	Utrzymanie co najmniej 13 par na terenie ostoi.
5	A160 Kulik wielki <i>Numenius arquata</i>	Utrzymanie gatunku na terenie ostoi przez ekstensyfikację gospodarowania.

**Załącznik Nr 5** do zarządzenia Nr 13/2013  
Regionalnego Dyrektora Ochrony Środowiska w Białymstoku  
z dnia 6 maja 2013 r.

Działania ochronne ze wskazaniem podmiotów odpowiedzialnych za ich wykonanie i obszarów ich wdrażania

<b>Przedmiot ochrony</b>	<b>Nr</b>	<b>Działania ochronne</b>	<b>Obszar wdrażania</b>	<b>Podmiot odpowiedzialny za wykonanie</b>
A084 Błotniak łąkowy <i>Circus pygargus</i>	1	Działania związane z utrzymaniem lub modyfikacją metod gospodarowania		
		Działanie obligatoryjne. Zachowanie siedlisk gatunku położonych na trwałych użytkach zielonych. Ekstensywne użytkowanie siedlisk łągowych. Użytkowanie kośne, pastwiskowe bądź kośno-pastwiskowe. Termin wykonania: stale w okresie obowiązywania planu zadań ochronnych zwanego dalej "PZO".	Trwałe użytki zielone położone w granicach działek ewidencyjnych wskazanych w załączniku nr 7	Właściciele i zarządcy gruntów. Właściwy nadleśniczy samodzielnie wykonuje zadania związane z gospodarką leśną po wprowadzeniu odpowiednich zapisów w planie urządzenia lasu. Działania niezwiązane z gospodarką leśną wykonuje właściwy nadleśniczy po uzyskaniu środków z funduszy zewnętrznych
	2	Utrzymanie siedliska w dobrej kondycji. Nie prowadzić działań skutkujących obniżeniem poziomu wód gruntowych. Termin wykonania: stale w okresie obowiązywania PZO.	Siedliska obejmujące działki ewidencyjne - załącznik nr 7	Właściciele i zarządcy gruntów. Właściwy nadleśniczy samodzielnie wykonuje zadania związane z gospodarką leśną po wprowadzeniu odpowiednich zapisów w planie urządzenia lasu. Działania niezwiązane z gospodarką leśną wykonuje właściwy nadleśniczy po uzyskaniu środków z funduszy zewnętrznych
	3	Działania związane z ochroną czynną		
		Działanie fakultatywne. Ochrona siedliska gatunku poprzez użytkowanie kośne	Trwałe użytki zielone położone w granicach działek ewidencyjnych	Właściciele i zarządcy gruntów. Właściwy nadleśniczy

	<p>lub kośno-pastwiskowe</p> <p>Wykaszanie coroczne, od 1 sierpnia do 30 września, z pozostawieniem 5-20% powierzchni nieskoszonej, innej w każdym roku. Koszenie (na wysokości 5-15cm) od centrum łąki do zewnątrz. Usuwanie ściętej biomasy do 2 tygodni po koszeniu. Wypasanie w sezonie pastwiskowym od 1 maja do 15 października – przy obsadzie zwierząt wynoszącej nie więcej niż 0,5 DJP/ha w okresie do dnia 20 lipca, a po 20 lipca wynoszącej 0,5 – 1 DJP/ha i obciążeniu pastwiska wynoszącym nie więcej niż 5t/ha. Zakaz przeorywania, wałowania, podsiewania, włókania w okresie od 1 kwietnia do 1 września, stosowania ścieków i osadów ściekowych.</p> <p>Termin wykonania: corocznie w okresie obowiązywania PZO.</p>	wskazanych w załączniku nr 7	<p>samodzielnie wykonuje zadania związane z gospodarką leśną po wprowadzeniu odpowiednich zapisów w planie urządzenia lasu. Działania niezwiązane z gospodarką leśną wykonuje właściwy nadleśniczy po uzyskaniu środków z funduszy zewnętrznych</p>
4	<p>Działanie fakultatywne.</p> <p>Ochrona miejsc łęgowych gatunku</p> <p>Niedopuszczenie do zarastania istniejących nieużytków, jako potencjalnych miejsc łęgowych błotniaka łąkowego. W momencie pojawienia się zwartych zakrzewień niezbędne jest wykonanie odkrzaczania w terminie od 16 października do końca lutego.</p> <p>Termin wykonania: stale w okresie obowiązywania PZO.</p>	Siedliska obejmujące działki ewidencyjne - załącznik nr 7	<p>Właściciele i zarządcy gruntów.</p> <p>Właściwy nadleśniczy samodzielnie wykonuje zadania związane z gospodarką leśną po wprowadzeniu odpowiednich zapisów w planie urządzenia lasu. Działania niezwiązane z gospodarką leśną wykonuje właściwy nadleśniczy po uzyskaniu środków z funduszy zewnętrznych</p>

	5	<p>Redukcja drapieźników</p> <p>Redukcja populacji jenota i norki amerykańskiej (nawet o 100%).</p> <p>Ograniczenie populacji lisa i tchórza do poziomu nie zagrażającego łęgom.</p> <p>Termin wykonania: stale w okresie obowiązywania PZO.</p>	Obszar Dolina Górnego Nurca PLB200004	Polski Związek Łowiecki, zwany dalej "PZŁ"
A122 Derkacz <i>Crex crex</i>	6	Działania związane z utrzymaniem lub modyfikacją metod gospodarowania		
		<p>Działanie obligatoryjne.</p> <p>Zachowanie siedlisk gatunku, położonych na trwałych użytkach zielonych.</p> <p>Ekstensywne użytkowanie łąk i pastwisk w sposób kośny, pastwiskowy lub kośno-pastwiskowy.</p> <p>Termin wykonania: stale w okresie obowiązywania PZO.</p>	Trwałe użytki zielone położone w granicach działek ewidencyjnych wskazanych w załączniku nr 7	<p>Właściciele i zarządcy gruntów.</p> <p>Właściwy nadleśniczy samodzielnie wykonuje zadania związane z gospodarką leśną po wprowadzeniu odpowiednich zapisów w planie urządzenia lasu. Działania niezwiązane z gospodarką leśną wykonuje właściwy nadleśniczy po uzyskaniu środków z funduszy zewnętrznych</p>
	7	<p>Utrzymanie siedliska w dobrej kondycji.</p> <p>Nie prowadzić działań skutkujących obniżeniem poziomu wód gruntowych.</p> <p>Termin wykonania: stale w okresie obowiązywania PZO.</p>	Siedliska obejmujące działki ewidencyjne - załącznik nr 7	<p>Właściciele i zarządcy gruntów.</p> <p>Właściwy nadleśniczy samodzielnie wykonuje zadania związane z gospodarką leśną po wprowadzeniu odpowiednich zapisów w planie urządzenia lasu. Działania niezwiązane z gospodarką leśną wykonuje właściwy nadleśniczy po uzyskaniu środków z funduszy zewnętrznych</p>
	8	Działania związane z ochroną czynną		
<p>Działanie fakultatywne.</p> <p>Ochrona siedliska gatunku poprzez użytkowanie kośne lub kośno-pastwiskowe.</p> <p>Wykaszanie coroczne, od 1 sierpnia do 30 września, z pozostawieniem 5-20%</p>		Trwałe użytki zielone położone w granicach działek ewidencyjnych wskazanych w załączniku nr 7	<p>Właściciele i zarządcy gruntów.</p> <p>Właściwy nadleśniczy samodzielnie wykonuje zadania związane z gospodarką leśną po wprowadzeniu odpowiednich zapisów</p>	

		<p>powierzchni nieskoszonej, innej w każdym roku.</p> <p>Koszenie (na wysokości 5-15cm) od centrum łąki do zewnątrz. Usuwanie ściętej biomasy do 2 tygodni po koszeniu. Wypasanie w sezonie pastwiskowym od 1 maja do 15 października – przy obsadzie zwierząt wynoszącej nie więcej niż 0,5 DJP/ha w okresie do dnia 20 lipca, a po 20 lipca wynoszącej 0,5 – 1 DJP/ha i obciążeniu pastwiska wynoszącym nie więcej niż 5t/ha. Zakaz przeorywania, wałowania, podsiewania, włókania w okresie od 1 kwietnia do 1 września, stosowania ścieków i osadów ściekowych.</p> <p>Termin wykonania: corocznie w okresie obowiązywania PZO.</p>		<p>w planie urządzenia lasu. Działania niezwiązane z gospodarką leśną wykonuje właściwy nadleśniczy po uzyskaniu środków z funduszy zewnętrznych</p>
A409 Cietrzew <i>Tetrao tetrax tetrax</i>	9	Działania związane z utrzymaniem lub modyfikacją metod gospodarowania		
		<p>Działanie obligatoryjne.</p> <p>Zachowanie siedlisk gatunku (tokowisk), położonych na trwałych użytkach zielonych.</p> <p>Koszenie lub wypas by zachować strukturę siedliska (obszar półotwarty).</p> <p>Termin wykonania: corocznie w okresie obowiązywania PZO.</p>	<p>Trwałe użytki zielone położone w granicach działek ewidencyjnych wskazanych w załączniku nr 7</p>	<p>Właściciele i zarządcy gruntów.</p> <p>Właściwy nadleśniczy samodzielnie wykonuje zadania związane z gospodarką leśną po wprowadzeniu odpowiednich zapisów w planie urządzenia lasu. Działania niezwiązane z gospodarką leśną wykonuje właściwy nadleśniczy po uzyskaniu środków z funduszy zewnętrznych</p>
	10	<p>Utrzymanie siedliska w dobrej kondycji.</p> <p>Nie prowadzić działań skutkujących obniżeniem poziomu wód gruntowych.</p> <p>Termin wykonania: stale w okresie obowiązywania PZO.</p>	<p>Siedliska obejmujące działki ewidencyjne - załącznik nr 7</p>	<p>Właściciele i zarządcy gruntów.</p> <p>Właściwy nadleśniczy samodzielnie wykonuje zadania związane z gospodarką leśną po wprowadzeniu odpowiednich zapisów w planie urządzenia lasu. Działania niezwiązane z gospodarką leśną wykonuje właściwy nadleśniczy po uzyskaniu środków z funduszy zewnętrznych</p>

	11	<p>Zachowanie mozaikowości krajobrazu otwartego.</p> <p>Zachować luźne zadrzewienia i zakrzewienia oraz pojedyncze drzewa i krzewy.</p> <p>Termin wykonania: stale w okresie obowiązywania PZO.</p>	Siedliska obejmujące działki ewidencyjne - załącznik nr 7	<p>Właściciele i zarządcy gruntów.</p> <p>Właściwy nadleśniczy samodzielnie wykonuje zadania związane z gospodarką leśną po wprowadzeniu odpowiednich zapisów w planie urządzenia lasu. Działania niezwiązane z gospodarką leśną wykonuje właściwy nadleśniczy po uzyskaniu środków z funduszy zewnętrznych.</p>
	12	Działania związane z ochroną czynną		
		<p>Redukcja drapieżników.</p> <p>Populacja drapieżników naziemnych (w tym przede wszystkim lisa) powinna być utrzymana na niskim poziomie, przez cały rok w całym obszarze.</p> <p>Termin wykonania: stale w okresie obowiązywania PZO.</p>	Obszar Dolina Górnego Nurca PLB200004	PZŁ
	13	<p>Przeciwdziałanie płoszeniu ptaków w okresie lęgowym.</p> <p>Ograniczenie presji osób postronnych (turyści, fotograficy) na tokowisko w okresie od 1 kwietnia do 15 maja (nie dotyczy właścicieli i zarządców gruntu). Ustawienie tablic informacyjnych.</p> <p>Termin wykonania: ustawienie tablic do 2015r., ograniczenie presji - stale w okresie obowiązywania PZO.</p>	Siedliska obejmujące działki ewidencyjne - załącznik nr 7	RDOŚ w Białymstoku
A156 Rycyk <i>Limosa limosa</i>	14	Działania związane z utrzymaniem lub modyfikacją metod gospodarowania		
		<p>Działanie obligatoryjne.</p> <p>Zachowanie siedlisk gatunku, położonych na trwałych użytkach zielonych.</p> <p>Ekstensywne użytkowanie łąk i pastwisk w sposób</p>	Trwałe użytki zielone położone w granicach działek ewidencyjnych wskazanych w załączniku nr 7	<p>Właściciele i zarządcy gruntów.</p> <p>Właściwy nadleśniczy samodzielnie wykonuje zadania związane z gospodarką leśną po wprowadzeniu odpowiednich zapisów</p>

	<p>kośny, pastwiskowy lub kośno-pastwiskowy.</p> <p>Termin wykonania: stale w okresie obowiązywania PZO.</p>		<p>w planie urządzenia lasu. Działania niezwiązane z gospodarką leśną wykonuje właściwy nadleśniczy po uzyskaniu środków z funduszy zewnętrznych</p>
15	<p>Utrzymanie siedliska w dobrej kondycji.</p> <p>Nie prowadzić działań skutkujących obniżeniem poziomu wód gruntowych.</p> <p>Termin wykonania: stale w okresie obowiązywania PZO.</p>	<p>Siedliska obejmujące działki ewidencyjne - załącznik nr 7</p>	<p>Właściciele i zarządcy gruntów.</p> <p>Właściwy nadleśniczy samodzielnie wykonuje zadania związane z gospodarką leśną po wprowadzeniu odpowiednich zapisów w planie urządzenia lasu. Działania niezwiązane z gospodarką leśną wykonuje właściwy nadleśniczy po uzyskaniu środków z funduszy zewnętrznych</p>
16	<p>Działania związane z ochroną czynną</p>		
	<p>Działanie fakultatywne.</p> <p>Ochrona siedliska gatunku poprzez użytkowanie kośne lub kośno-pastwiskowe.</p> <p>Wypasanie w sezonie pastwiskowym od 1 maja do 15 października – przy obsadzie zwierząt wynoszącej nie więcej niż 0,5 DJP/ha w okresie do dnia 20 lipca, a po 20 lipca wynoszącej 0,5 – 1 DJP/ha i obciążeniu pastwiska wynoszącym nie więcej niż 5t/ha. Wykaszenie coroczne, od 1 sierpnia do 30 września, z pozostawieniem 5-20% powierzchni nieskoszonej, innej w każdym roku.</p> <p>Koszenie (na wysokości 5-15cm) od centrum łąki do zewnątrz. Usuwanie ściętej biomasy do 2 tygodni po koszeniu. Zakaz przeorywania, wałowania, podsiewania, włókowania w okresie od 1 kwietnia do 1 września, stosowania ścieków i osadów ściekowych.</p> <p>Termin wykonania: corocznie w okresie</p>	<p>Trwałe użytki zielone położone w granicach działek ewidencyjnych wskazanych w załączniku nr 7</p>	<p>Właściciele i zarządcy gruntów.</p> <p>Właściwy nadleśniczy samodzielnie wykonuje zadania związane z gospodarką leśną po wprowadzeniu odpowiednich zapisów w planie urządzenia lasu. Działania niezwiązane z gospodarką leśną wykonuje właściwy nadleśniczy po uzyskaniu środków z funduszy zewnętrznych</p>



		obowiązki PZO.		
	17	<p>Redukcja drapieżników.</p> <p>Populacja drapieżników naziemnych (w tym przede wszystkim lisa) powinna być utrzymana na niskim poziomie przez cały rok - obniżenie strat łęgów na skutek drapieżnictwa.</p> <p>Termin wykonania: stale w okresie obowiązywania PZO.</p>	Obszar Dolina Górnego Nurca PLB200004	PZŁ
A160 Kulik wielki <i>Numenius arquata</i>	18	Działania związane z utrzymaniem lub modyfikacją metod gospodarowania		
		<p>Działanie obligacyjne.</p> <p>Zachowanie siedlisk gatunku, położonych na trwałych użytkach zielonych.</p> <p>Ekstensywne użytkowanie łąk i pastwisk w sposób kośny, pastwiskowy lub kośno-pastwiskowy.</p> <p>Termin wykonania: stale w okresie obowiązywania PZO.</p>	Trwałe użytki zielone położone w granicach działek ewidencyjnych wskazanych w załączniku nr 7	<p>Właściciele i zarządcy gruntów.</p> <p>Właściwy nadleśniczy samodzielnie wykonuje zadania związane z gospodarką leśną po wprowadzeniu odpowiednich zapisów w planie urządzenia lasu. Działania niezwiązane z gospodarką leśną wykonuje właściwy nadleśniczy po uzyskaniu środków z funduszy zewnętrznych</p>
	19	<p>Utrzymanie siedliska w dobrej kondycji.</p> <p>Nie prowadzić działań skutkujących obniżeniem poziomu wód gruntowych.</p> <p>Termin wykonania: stale w okresie obowiązywania PZO.</p>	Siedliska obejmujące działki ewidencyjne - załącznik nr 7	<p>Właściciele i zarządcy gruntów.</p> <p>Właściwy nadleśniczy samodzielnie wykonuje zadania związane z gospodarką leśną po wprowadzeniu odpowiednich zapisów w planie urządzenia lasu. Działania niezwiązane z gospodarką leśną wykonuje właściwy nadleśniczy po uzyskaniu środków z funduszy zewnętrznych</p>
	20	Działania związane z ochroną czynną		
	<p>Działanie fakultatywne.</p> <p>Ochrona siedliska gatunku poprzez użytkowanie kośne lub kośno-pastwiskowe.</p> <p>Wypasanie w sezonie pastwiskowym od 1 maja</p>	Trwałe użytki zielone położone w granicach działek ewidencyjnych wskazanych w załączniku nr 7	<p>Właściciele i zarządcy gruntów.</p> <p>Właściwy nadleśniczy samodzielnie wykonuje zadania związane z gospodarką leśną po</p>	

	<p>do 15 października –. przy obsadzie zwierząt wynoszącej nie więcej niż 0,5 DJP/ha w okresie do dnia 20 lipca, a po 20 lipca wynoszącej 0,5 – 1 DJP/ha i obciążeniu pastwiska wynoszącym nie więcej niż 5t/ha. Wykaszanie coroczne, od 1 sierpnia do 30 września, z pozostawieniem 5-20% powierzchni nieskoszonej, innej w każdym roku. Koszenie (na wysokości 5-15cm) od centrum łąki do zewnątrz. Usuwanie ściętej biomasy do 2 tygodni po koszeniu. Zakaz przeorywania, wałowania, podsiewania, włókowania w okresie od 1 kwietnia do 1 września, stosowania ściągów i osadów ścięgowych.</p> <p>Termin wykonania: corocznie w okresie obowiązywania PZO.</p>		<p>wprowadzeniu odpowiednich zapisów w planie urządzenia lasu. Działania niezwiązane z gospodarką leśną wykonuje właściwy nadleśniczy po uzyskaniu środków z funduszy zewnętrznych</p>
21	<p>Redukcja drapieżników.</p> <p>Populacja drapieżników naziemnych (w tym przede wszystkim lisa) powinna być utrzymana na niskim poziomie przez cały rok.</p> <p>Termin wykonania: stale w okresie obowiązywania PZO.</p>	<p>Obszar Dolina Górnego Nurca PLB200004</p>	<p>PZŁ</p>

**Załącznik Nr 6** do zarządzenia Nr 13/2013  
Regionalnego Dyrektora Ochrony Środowiska w Białymstoku  
z dnia 6 maja 2013 r.

## Działania dotyczące monitoringu stanu przedmiotów ochrony

Cel	Parametr	Wskaźnik	Zakres prac monitoringowych	Terminy / częstotliwość	Miejsce realizacji	Podmiot odpowiedzialny
A084 Błotniak łąkowy <i>Circus pygargus</i>						
Utrzymanie co najmniej 9 par na terenie obszaru Natura 2000. Zachowanie obecnej struktury i funkcji siedliska gatunku.	Parametr populacji	Wskaźnik liczebności gatunku w roku $t$ ;	Ustalenie liczby osobników. Opis siedlisk. (sprawdzenie, czy zmiany siedliskowe mają wpływ na populację błotniaka).	Liczenie wczesne: 25 kwietnia – 25 maja Liczenie późne: 26 maja – 25 czerwca. Ważne jest by liczenie późne nastąpiło nie wcześniej niż 4 tygodnie po pierwszym.  Nie rzadziej, niż co 5 lat	6 punktów obserwacyjnych w ramach arealu występowania (Załącznik nr 7)	RDOŚ w Białymstoku
	Parametr siedliska gatunku	Wskaźnik rozpowszechnienia gatunku w roku $t$ ;				
A122 Derkacz <i>Crex crex</i>						
Utrzymanie co najmniej 158 samców na terenie obszaru Natura 2000. Zachowanie obecnej struktury i funkcji siedliska gatunku.	Parametr populacji	Wskaźnik liczebności gatunku w roku $t$ ;	Przeprowadzić badania zgodnie z metodyką PMS, dokonując oceny podanych parametrów i wskaźników. Ustalenie liczby odzywających się samców oraz ocena wykaszanych i niekoszonych łąk podczas obydwu kontroli.	Liczenie wczesne: przełom maja i czerwca Liczenie późne: przełom maja i lipca. Liczenie nocne w godzinach 22.00-3.00  Nie rzadziej, niż co 5 lat	80 punktów nasłuchowych i 2 transekty liniowe po 500 m w ramach arealu występowania (Załącznik nr 7)	RDOŚ w Białymstoku
	Parametr siedliska gatunku	Wskaźnik rozpowszechnienia gatunku w roku $t$ ;				
A409 Cietrzew <i>Tetrao tetrix tetrix</i>						

Powstrzymanie spadku liczebności populacji. Zachowanie istniejących tokowisk.	Parametr populacji	Wskaźnik liczebności gatunku w roku t	Ustalenie liczby osobników. Obserwacje i nasłuch w rejonie ostatnich czynnych tokowisk. Ocena terenów o niskim zadrzewieniu w sąsiedztwie dawnych miejsc tokowania.	Liczenie aktywnych kogutów na tokowisku od początku kwietnia do połowy bądź końca maja. Liczenie grających wczesnym rankiem kogutów (ok. 40 min przed wschodem słońca). Kontrola siedliska w lipcu.  Nie rzadziej, niż co 5 lat	Załącznik nr 7	RDOŚ w Białymstoku
	Parametr siedliska gatunku					
A156 Rycyk <i>Limosa limosa</i> , A160 Kulik wielki <i>Numenius arquata</i>						
Utrzymanie co najmniej 13 par na terenie obszaru Natura 2000.	Parametr populacji	Wskaźnik liczebności gatunku w roku t;	Przeprowadzić badania zgodnie z metodyką PMS, dokonując oceny podanych parametrów i wskaźników.  Ustalenie liczby osobników. Opis siedlisk.	Liczenie wczesne: 25 kwietnia – 25 maja Liczenie późne: 26 maja – 25 czerwca. Ważne jest by liczenie późne nastąpiło nie wcześniej niż 4 tygodnie po pierwszym.  Nie rzadziej, niż co 5 lat	Załącznik nr 7	RDOŚ w Białymstoku
	Parametr siedliska gatunku	Wskaźnik rozpowszechnienia gatunku w roku t;				

**Załącznik Nr 7** do zarządzenia Nr 13/2013  
Regionalnego Dyrektora Ochrony Środowiska w Białymstoku  
z dnia 6 maja 2013 r.

Lokalizacja działań ochronnych w formie zestawienia działek ewidencyjnych.

**A084 Błotniak łąkowy - *Circus pygargus***

(Lokalizacja działań ochronnych nr: 1, 2, 3, 4)

**gm. Boćki**

obr. ew. Krasna Wieś

dz. ew.:

699, 755/1, 757, 758, 759, 761, 763, 764, 765, 766, 767, 768/2, 768/3, 769/2, 769/3, 770/2, 770/3, 771, 779, 780, 781, 782, 811, 859/1, 915/1, 917/1, 919/1.

obr. ew. Mołoczki

dz. ew.:

224, 273, 274, 275, 276, 280, 364, 365, 388, 389, 390, 391, 393/1, 393/2, 406, 407/1, 407/2, 407/4, 425, 426, 427, 428, 429, 430, 518, 520/1, 521, 522, 523, 525.

obr. ew. Nurzec

dz. ew.:

659, 664, 665, 666, 667, 668, 669, 670, 671, 672, 683, 959, 960.

obr. ew. Szeszyły

dz. ew.:

312, 333, 334, 335, 336, 337, 338, 339.

**gm. Kleszczele - miasto**

obr. ew. Kleszczele

dz. ew.:

164, 165/1, 179, 259, 264/17, 264/18, 264/19, 264/20, 264/21, 266/3, 267/3, 268/2, 278, 279, 282, 809/45.

**gm. Kleszczele - ob. wiejski**

obr. ew. Piotrowszczyszna

dz. ew.:

61/4.

obr. ew. Pogreby

dz. ew.:

125/1, 133, 139, 140, 141/3, 143/1, 145/1, 145/2, 146/1, 146/2, 148, 151/3, 152/1, 155/3, 156/1, 157/1, 158/1, 159/1, 160/1, 161/1, 165/3, 166/1, 167/1, 168/1, 169/1, 170/1, 179/1, 201, 219/2, 242/3, 244, 246, 248, 250/1, 252, 253, 255/3, 257, 259/1, 259/2, 261, 263/1, 263/2, 265, 267, 269, 274, 276, 361/3, 405, 406, 407, 410/3, 411.

obr. ew. Żuki

dz. ew.:

100, 101, 102, 104, 137, 162, 262, 633, 634, 635, 636/1, 637, 638, 639, 640/1, 640/2, 641, 642, 643, 644, 645, 646, 647, 648, 649, 650, 652, 653, 74/3, 767, 768, 831, 832, 833, 894, 898, 899, 90, 91, 92, 93, 94, 95, 96, 97, 98, 99.

#### **gm. Orla**

obr. ew. Czechy Zabłotne

dz. ew.:

187.

obr. ew. Moskiewce

dz. ew.:

752, 930.

obr. ew. Pawlinowo

dz. ew.:

1, 11, 12, 286, 287, 288, 289, 290, 292, 293, 296/1, 297, 298, 299, 300, 301, 302, 303, 304, 305, 306, 307, 308, 309, 310, 311, 312, 313, 314, 315, 316, 317, 318, 319, 320, 321, 322, 323, 324, 325, 326, 327, 328, 329, 330, 331, 332, 333, 334, 335, 336, 337, 338, 339, 340, 341, 342, 344, 345, 346, 347, 348, 349, 350, 351, 352, 353, 354, 356, 357, 358, 359, 360, 361, 362, 363, 364, 371, 372, 373, 376, 377, 378, 536, 537, 538, 539, 540, 555, 556, 557, 558, 559, 560, 561, 563, 564, 565, 573, 576, 577, 578, 579, 580, 581/1, 583, 584/1, 594, 595, 596, 597, 598, 599, 600, 601, 602, 603, 604, 605, 606, 620, 630, 631, 632, 634/1, 635, 636, 637, 639/1, 640, 641, 642, 643, 650, 651, 652, 653, 654, 655, 656, 657, 658, 662, 663, 664, 665, 666, 670, 671, 673, 692/1, 694, 695, 696, 697, 698, 699, 7, 706, 707, 711, 713/1, 714, 715, 717/1, 718, 719, 720, 721, 722, 723, 724, 725, 726, 727, 728, 729, 730, 753/1, 757, 759, 8.

obr. ew. Wólka Wygonowska

440, 479/1, 480, 481, 482, 483/1, 483/2, 483/3, 484, 543, 580, 582, 587, 588, 589, 590, 591, 592, 593, 594, 595, 596, 597, 598, 599, 600, 601, 602, 603, 604, 605, 694, 695, 853, 854, 856, 919, 926.

#### **A122 Derkacz *Crex crex***

(Lokalizacja działań ochronnych nr: 6, 7, 8)

#### **gm. Boćki**

obr. ew. Krasna Wieś

dz. ew.:

1125, 1151, 1160, 1162, 682/1, 682/2, 699, 734/2, 735/1, 736/1, 737/1, 738/1, 739/1, 740/1, 743, 745/1, 746, 747, 749/1, 750, 751, 752, 754/1, 755/1, 757, 758, 759, 760, 761, 762, 763, 764, 765, 766, 767, 768/2, 768/3, 769/2, 769/3, 770/2, 770/3, 771, 772, 773, 774, 775, 779, 780, 781, 782, 783/2, 784/6, 784/7, 784/8, 785/1, 786/1,

788, 789/2, 791/1, 792, 793, 794, 795/2, 795/4, 795/5, 796/1, 798, 799, 800, 801, 802, 803, 804, 805, 810/1, 810/2, 811, 816, 817, 818, 819, 820, 821, 822, 823, 824, 844, 845, 846, 847, 848, 849, 850, 851, 852, 853, 854, 855, 856, 857/1, 857/2, 859/1, 860, 861, 862, 863, 864, 865, 866/3, 866/4, 867, 868, 870, 871, 873/1, 874, 876/1, 877/2, 878/1, 879, 880/1, 880/2, 881, 882, 883, 884, 885, 886/1, 886/2, 887, 888, 889, 890/1, 891/1, 891/2, 892/1, 892/2, 893/3, 893/4, 893/5, 894/3, 894/4, 894/5, 896/2, 896/3, 897/1, 897/4, 897/5, 897/6, 897/7, 898, 899, 900/1, 900/2, 902/2, 902/3, 903, 906/1, 907/1, 907/2, 908, 909/1, 909/2, 910, 911/1, 911/2, 912, 913/1, 913/2, 914, 915/1, 915/2, 916, 917/1, 917/3, 917/4, 918, 919/1, 919/2, 920, 921.

obr. ew. Mołoczki

dz. ew.:

10, 11, 12, 13, 14, 145, 146, 147, 148/1, 148/2, 149, 15, 150, 151, 152, 153, 154, 155, 156, 157, 158, 16, 162, 163, 164, 165, 17, 173, 18, 19, 20, 207, 208, 209, 21, 210, 211, 223, 224, 225, 23, 230, 231, 232, 239, 24, 240, 241, 242, 243, 244, 245, 247, 248, 249, 25, 250/1, 250/2, 251, 252, 253, 254, 255, 256, 257, 258, 259, 26, 260, 261, 262, 263, 264, 265, 266, 267, 268, 269, 27, 270/1, 270/2, 271, 272, 273, 274, 275, 276, 278, 279, 28, 280, 281, 282, 283, 284, 285, 29, 293, 299, 30, 300, 301, 302, 303, 304, 305, 306, 307, 31, 319, 32, 320, 321, 323, 33, 34, 35, 36, 364, 365, 37, 38, 389, 39, 391, 393/2, 394, 40, 402, 403, 404, 405/1, 405/2, 406, 407/1, 407/2, 407/3, 407/4, 408, 409, 41, 410, 411, 412, 413, 414, 415, 416, 417, 418, 419, 42, 420, 421, 422, 423, 425, 426, 427, 428, 429, 43, 430, 431, 432, 433, 434, 435, 436, 437, 438, 439, 44, 440, 441, 442, 443, 444, 445, 446, 447, 448, 449/1, 449/2, 450, 451, 452, 453, 455, 456/3, 456/4, 457, 458, 459, 460, 461/2, 462/1, 463, 464, 465, 466, 467, 468/1, 469/1, 470, 472, 473, 474, 475, 476, 492, 493, 494/2, 495, 496, 497, 498, 499, 5, 500, 501, 502, 503, 504, 505, 506, 507, 508, 509/2, 510/1, 511, 512/1, 513, 514, 515/1, 516, 517, 518, 520/1, 521, 522, 523, 525, 526, 527, 528, 529, 530, 531, 532, 533, 534, 537, 538, 539, 54, 540, 541, 542, 543, 544, 55/1, 59, 6, 60, 61, 7, 8, 832, 833, 834, 835, 836, 837, 838, 843/1, 843/10, 843/11, 843/12, 843/13, 843/16, 843/17, 843/18, 843/19, 843/2, 843/3, 843/4, 843/5, 843/6, 843/7, 843/8, 843/9, 845, 9.

obr. ew. Nurzec

dz. ew.:

454, 455, 456, 457, 534, 535, 560, 561, 562, 563, 564, 565, 566, 567, 568, 569, 570, 571, 572, 573, 574, 575, 576, 577, 578, 579, 580, 581, 582, 583, 584, 585, 586, 587, 588, 589, 590, 591, 592, 593, 594, 595, 596, 597, 598, 599, 600, 601, 602, 603, 604, 605, 606, 608/1, 609, 610/1, 612, 613, 614, 615, 616, 617, 618, 619, 620, 621, 622, 623, 624, 625, 626, 627, 628, 629, 630, 631, 632, 633, 635, 644, 647, 648, 649, 650, 651, 652, 653, 654, 655, 657, 659, 660, 661, 662, 663, 664, 665, 666, 667, 668, 669, 670, 671, 672, 673, 674, 675, 676, 677, 678, 679, 680, 681, 682, 683, 684, 685, 686, 687, 688, 689, 690, 691, 692, 693, 694, 695, 696, 697, 698/1, 698/2, 699, 700, 701, 702, 703, 704, 705, 706, 707, 708, 709, 714, 715, 716, 717, 718, 719, 720, 741, 742, 743, 744, 745, 746, 747, 748, 749, 750/1, 750/2, 751, 752, 753, 754, 755, 756, 757, 758, 759, 760, 761, 817, 818, 819, 820, 821, 822, 823, 824, 825, 826, 827, 831/1, 831/2, 832, 833, 836/1, 837, 838, 839, 840, 841, 842, 843, 844, 845, 925, 926, 929, 930, 931, 932, 933, 934, 935, 936, 945, 946, 947, 948, 949, 950, 951, 952, 953, 954, 955, 956, 958, 959, 960, 963, 964, 965, 979.

obr. ew. Szeszyły

dz. ew.:

216, 219, 220, 221, 222, 223, 224, 225, 226, 227, 228, 229, 230, 231, 232, 241/1, 241/2, 241/3, 242, 243/1, 243/2, 244, 245, 246, 247, 248, 249, 250, 251, 252, 253, 254, 255, 256/1, 256/2, 257, 258, 259/2, 259/4, 260, 261, 262, 263, 264, 265, 266,

267, 289, 290, 291/3, 292, 294, 295, 296/3, 297, 298, 304, 305, 309, 310, 311, 312, 313/1, 313/2, 313/3, 313/4, 314, 315, 318, 319, 320, 321, 322, 323, 324, 325, 326, 327, 328, 329, 330, 331, 332, 333, 334, 335, 336, 337, 338, 339, 352.

**gm. Kleszczele - miasto**

obr. ew. Kleszczele

dz. ew.:

150, 151/1, 152/1, 153/1, 154/1, 155/1, 156, 157, 158/1, 158/2, 159/1, 160, 164, 165/1, 179, 231, 253/1, 253/2, 254, 255/1, 255/2, 256, 257, 258, 259, 260, 264/17, 264/18, 264/19, 264/20, 264/21, 266/3, 267/3, 268/2, 278, 279, 282, 809/2, 809/4, 809/44, 809/45, 843, 902, 915/2, 916/3, 917, 927, 930, 931, 932.

**gm. Kleszczele - ob. wiejski**

obr. ew. Piotrowszczyzna

dz. ew.:

45/2, 45/3, 45/4, 47/2, 47/3, 47/4, 47/5, 49/1, 49/2, 49/3, 49/4, 49/5, 49/6, 52/1, 54/1, 59/2, 61/4, 63/2, 63/3, 63/4, 65/2, 65/3, 65/4, 66, 68, 70/1, 70/2, 70/4, 70/5, 71/1, 72, 73/1, 73/3, 73/5, 74/3, 74/5, 76, 77, 78, 79, 80/1, 80/4, 80/6, 80/7, 81.

obr. ew. Pogreby

dz. ew.:

125/1, 132/1, 133, 139, 140, 141/3, 143/1, 145/1, 145/2, 146/1, 146/2, 148, 151/3, 152/1, 155/3, 157/1, 159/1, 161/1, 165/3, 167/1, 170/1, 179/1, 201, 207/1, 207/2, 210, 213, 219/1, 219/2, 242/3, 244, 246, 248, 250/1, 252, 253, 255/3, 257, 259/1, 259/2, 261, 263/1, 263/2, 265, 267, 269, 274, 276, 330/1, 330/2, 332/1, 332/2, 334, 336, 337, 338, 339, 340, 361/3, 370, 404, 405, 406, 407, 410/3, 411.

obr. ew. Żuki

dz. ew.:

1, 10, 100, 101, 102, 104, 107, 108, 109, 11, 110, 111, 113, 114, 115, 116, 119, 12, 120, 121, 122, 123, 124, 125, 126, 127, 128, 129, 13, 130, 131, 132, 133, 134, 135, 136, 137, 14, 142, 143, 144, 15, 155, 156, 157, 158, 159, 16, 160, 161, 162, 164, 165, 166, 168, 17, 175, 176, 177, 178, 179, 18, 180, 181, 182, 183, 184, 185, 186, 187, 188, 189, 19, 190, 191, 198, 2, 20, 21, 215, 216, 217, 22, 221, 222/1, 223/1, 224, 226, 227, 228, 229, 23, 230, 231, 232, 233, 236, 237, 24, 25, 250, 26, 261, 262, 27, 28, 29, 3, 30, 31, 32, 33, 34, 35, 36, 37, 38, 39, 4, 40, 41, 43, 44, 45/1, 45/2, 45/3, 45/4, 46, 48, 49, 5, 50, 51, 52, 53, 54, 55, 56, 57, 570, 571, 572, 573, 574, 575, 576, 577, 578, 579, 58, 580, 581, 583/1, 584, 585, 586, 587, 588, 589, 59, 590, 591, 592, 593, 594, 595, 596, 597, 598, 599, 6, 60, 600, 601, 602, 603/1, 603/2, 604, 605, 606, 607, 608, 609, 610, 611, 612, 624, 625, 626, 627, 628, 629, 630, 631, 632, 633, 634, 635, 636/1, 637, 638, 639, 640/1, 640/2, 641, 642, 643, 644, 645, 646, 647, 648, 649, 65, 650, 651, 652, 653, 66, 67, 68, 69, 7, 70, 71, 72, 73, 74/1, 74/2, 74/3, 766, 767, 768, 77, 779, 78, 780, 781, 782, 783, 784, 785, 79, 791, 792, 793, 794, 795, 799/1, 8, 80, 800, 802/1, 803, 804, 805, 806, 807, 808, 809, 810/1, 811/2, 812, 813, 814/1, 815, 818, 819, 820, 821, 822, 823, 83, 831, 832, 833, 835, 836, 837, 838, 84, 840, 841/1, 841/2, 842, 843, 844, 845, 846, 847, 848, 85, 850, 851, 852, 853, 854, 855, 856, 857, 86, 87, 879, 88, 880, 881, 882, 883, 89, 893, 894, 895, 897/1, 898, 899, 9, 90, 902, 91, 92, 93, 94, 95, 96, 97, 98, 99.

**gm. Orla**

obr. ew. Czechy Zabłotne

dz. ew.:



157, 158, 163, 164, 165, 166/1, 166/2, 167, 168, 169, 170, 171, 172, 173, 174, 181, 182, 183, 184, 187, 188.

obr. ew. Moskiewce

dz. ew.:

526, 537, 539, 540, 576, 578, 579, 580, 581, 582, 583, 584, 586, 587, 588, 589, 590, 591, 592, 593, 594, 595, 598, 601, 602, 603, 604/1, 604/2, 605, 606, 607, 608, 610/1, 611, 612, 613/1, 614/1, 615, 616, 617, 618, 620, 621, 623, 624, 625, 626, 627, 632, 633, 634, 635, 636, 637, 638, 639/1, 640/1, 640/2, 641/1, 642/1, 642/2, 643/1, 644/1, 644/2, 645, 646/1, 647/1, 649/1, 650, 651/1, 652, 676, 677, 679, 680, 683, 684, 687/1, 713, 722, 748, 749, 752, 768/1, 881, 882, 883, 884, 885, 886, 887, 888, 890, 891, 892, 893, 894, 895, 896, 897, 898, 899, 900, 901, 902, 903, 905, 906, 907, 908, 909, 910, 911, 912, 913, 914, 915, 916, 917, 918, 919, 920, 921, 922, 923, 924, 925, 926, 927, 928, 929, 930, 931, 932, 933, 934, 935, 936, 937, 938, 939, 940, 941, 942, 943, 944, 945, 946, 947, 948, 949, 950, 951, 952, 953, 954, 955.

obr. ew. Pawlinowo

dz. ew.:

1, 11, 113, 114, 115, 116, 117, 118, 119, 12, 120, 121, 122, 123, 124, 125, 127, 128, 129, 130, 131, 132, 133, 134, 135, 136, 137, 138, 139, 140, 148, 149, 150, 151, 152, 153, 154, 171, 173, 174, 175, 176, 177, 178, 179, 180, 181, 183, 2, 208, 209, 210, 211, 212, 213, 214, 215, 216, 217, 218, 219, 220, 221, 222, 223, 225, 226, 242, 243, 244, 245, 246, 247, 252, 253, 254/1, 254/2, 259, 262/1, 263, 264, 265, 266, 267, 268, 269, 270, 271, 272, 279, 280, 281, 284, 285, 286, 287, 288, 289, 290, 292, 293, 296/1, 297, 298, 299, 3, 300, 301, 302, 303, 304, 305, 306, 307, 308, 309, 310, 311, 312, 313, 314, 315, 316, 317, 318, 319, 320, 321, 322, 323, 324, 325, 326, 327, 328, 329, 330, 331, 332, 333, 334, 335, 336, 337, 338, 339, 340, 341, 342, 344, 345, 346, 347, 348, 349, 35, 350, 351, 352, 353, 354, 355, 356, 357, 358, 359, 36, 360, 361, 362, 363, 364, 365, 366, 367, 368, 369, 37, 370, 371, 372, 373, 376, 377, 378, 379, 38, 380, 381, 382, 383, 384, 385/1, 387, 388/1, 388/3, 39, 390/1, 392/1, 393/1, 394, 395, 396, 397, 398, 399, 4, 40, 400, 401, 402, 403, 404, 405, 406, 407, 408, 41, 410/1, 411, 412, 413, 414, 416, 417, 418, 419, 42, 420, 421, 422, 423, 424/1, 426, 427, 428, 429, 43, 430, 431, 432, 433, 434, 435, 436, 437, 438, 439, 44, 440, 441, 442, 443, 445, 446, 447, 448, 449, 45, 450, 451, 452/1, 454, 456/1, 457, 458, 46, 460, 461, 462, 463, 464, 465, 468/1, 469, 47, 470, 471, 472, 473, 474, 475, 477, 478, 479/1, 48, 480, 482, 484/1, 487, 488, 489, 49, 490, 491, 492, 493, 494, 495, 496, 497/1, 497/2, 498, 499, 50, 500, 501, 502, 503, 506/1, 506/2, 507, 508, 509, 51, 510, 52, 53, 532, 533, 534, 535, 536, 537, 538, 539, 54, 540, 541, 542, 543, 544, 545, 546, 547, 548, 549, 55, 550, 551, 552, 553, 554, 555, 556, 557, 558, 559, 56, 560, 561, 563, 564, 565, 569, 592, 593, 596, 597, 598, 599, 600, 601, 603, 604, 605, 606, 607, 608, 609, 611, 612, 613, 614, 615, 616, 617, 618, 619, 620, 621, 622, 623, 624, 625, 626, 627, 628, 629, 630, 631, 632, 634/1, 635, 636, 637, 639/1, 640, 641, 642, 643, 644, 645/1, 647, 648, 649, 650, 651, 652, 653, 654, 655, 656, 657, 658, 659, 660, 661, 662, 663, 664, 665, 666, 667, 668, 669, 670, 671, 672, 673, 674, 675, 676, 677, 678, 679, 680, 681, 682, 683, 684, 686/1, 688, 689, 690, 691, 692/1, 694, 695, 696, 697, 698, 699, 700, 701, 703/1, 704, 705, 706, 707, 708, 709, 710, 711, 713/1, 714, 715, 717/1, 718, 719, 720, 721, 722, 723, 724, 725, 726, 727, 728, 729, 730, 731, 732, 733, 734, 735, 736, 737, 738, 742, 743, 744, 745, 746, 747, 748, 753/1, 754, 758, 759, 82, 84, 85.

obr. ew. Wólka Wygonowska

dz. ew.:

190, 191, 192, 193, 194, 195/2, 196/2, 196/3, 196/5, 197, 349, 350, 351, 352, 353, 357, 360, 361, 362, 363, 364, 365, 366, 367, 368, 369, 370, 371, 372, 373, 374, 375,

376/1, 376/2, 377, 378, 379/1, 379/2, 380, 381, 382, 383, 384, 385, 386, 387, 388, 389/1, 389/2, 390, 391, 392, 393, 394, 443, 444, 445, 446, 447, 448, 449, 450, 451, 452, 453, 454, 455, 456, 457, 458, 459, 460, 461/1, 461/2, 462, 463, 464, 465, 466, 467, 468, 469, 470, 471, 472, 473, 474/1, 474/2, 475/1, 475/2, 476/1, 476/2, 477/1, 477/2, 478, 479/1, 479/2, 480, 481, 482, 483/1, 483/2, 483/3, 483/4, 485, 486, 487, 488, 489, 490, 491, 492, 493, 494/1, 494, 495, 496, 497/3, 498, 499, 500, 501, 502, 503, 504, 505, 506, 507, 508, 509, 510, 511, 512, 513, 514, 515, 516, 517, 518, 519, 520, 521, 522, 523, 524, 525, 526, 527, 528, 529, 530, 531, 532, 533, 534, 535, 536, 537, 538, 539/1, 539/2, 540, 541, 542, 543, 544, 545, 546, 547, 548, 549, 550, 551, 552, 553, 554, 555, 556, 557, 558, 559, 560, 561, 562, 563, 564, 565, 566, 567, 568, 569, 570, 571, 572, 573, 574, 575, 576, 577, 578, 579, 580, 581, 582, 583, 584/3, 585, 586, 587, 588, 589, 590, 591, 592, 593, 594, 595, 596, 597, 598, 599, 600, 601, 602, 603, 604, 605, 606, 607, 608, 609, 610, 611, 612, 613, 614, 615, 616, 617, 618, 619, 644, 645, 646, 647, 648, 649, 650/1, 650/2, 651, 652, 653, 654, 655, 656, 657, 658, 659, 660, 661, 662, 663, 664, 665, 666, 667, 668, 669, 670, 671, 672, 673, 674, 675, 676, 677, 678, 679, 680, 681, 682, 683, 684, 685, 686/1, 688, 689, 690, 691, 692, 693, 694, 695, 696, 697, 698, 699, 700, 701, 702, 703, 704, 705, 706, 707, 708, 709, 710, 711, 712, 713, 714, 715, 716, 717, 718, 719, 720, 721, 722, 723, 724, 725, 726, 727, 728, 729, 730, 731, 732, 733, 734, 735, 736, 737, 738, 739, 740, 741/1, 741/2, 742, 743, 744, 745, 746, 747, 748, 749, 750, 751, 752, 753, 754, 755, 756, 757, 758, 759, 760, 761, 762, 763, 764, 765, 766, 767, 768, 769, 770, 771, 772, 773, 774, 775, 776, 777, 778, 779, 780, 781, 782, 783, 784, 785, 786, 787, 788, 789, 790, 791, 792, 793, 794, 795, 796, 797, 798, 799, 800, 801/1, 801/2, 802, 803, 804, 805, 806, 807, 808, 809, 810, 811, 812, 813, 814, 815, 816, 817, 818, 819, 820, 821, 823/1, 823/2, 824, 825, 826, 827, 828, 829, 830, 831, 832, 833, 834, 835, 836, 837, 838, 839, 840, 841, 842, 843, 844, 845, 846, 847, 850, 851, 852, 853, 854, 855, 857, 859, 860, 861, 862, 863, 864, 865, 866, 867, 868, 869, 870, 871, 872, 873, 874, 875, 876, 877, 878, 879, 880/1, 880/2, 881, 882, 883, 884, 885, 886, 887, 888, 889, 890, 891, 892, 893, 894, 895, 896, 897, 898, 899, 900, 901, 902, 903, 904, 905, 906, 907, 908, 909, 910, 911, 912, 913, 914, 915, 916, 917, 918, 919, 920, 921, 922, 923, 924, 925, 926, 927.

**A409 Cietrzew *Tetrao tetrix tetrix***

(Lokalizacja działań ochronnych nr: 9, 10, 11, 12, 13)

**gm. Boćki**

obr. ew. Mołoczki

dz. ew.:

393/1, 407/1, 408, 409, 410, 411, 412, 414, 415.

**gm. Kleszczele - ob. wiejski**

obr. ew. Piotrowszczyzna

dz. ew.:

61/4.

obr. ew. Pogreby

dz. ew.:

125/1.

obr. ew. Żuki

dz. ew.:

1, 10, 100, 101, 104, 11, 12, 13, 14, 15, 16, 17, 18, 19, 2, 20, 21, 22, 23, 24, 25, 26, 27, 28, 29, 3, 30, 31, 32, 33, 34, 35, 36, 37, 38, 39, 4, 40, 41, 43, 44, 45/1, 45/2, 45/3, 45/4, 46, 5, 50, 51, 52, 53, 54, 55, 56, 57, 58, 581, 583/1, 584, 585, 586, 587, 588, 589, 59, 590, 591, 592, 593, 594, 595, 596, 597, 598, 599, 6, 60, 600, 601, 602, 603/1, 603/2, 604, 605, 606, 607, 608, 609, 610, 611, 612, 624, 625, 626, 627, 628, 629, 630, 631, 632, 633, 634, 635, 636/1, 637, 638, 639, 640/1, 640/2, 641, 642, 643, 644, 645, 646, 647, 648, 649, 650, 651, 67, 68, 69, 7, 70, 71, 72, 73, 74/1, 74/2, 74/3, 766, 77, 779, 78, 780, 781, 782, 783, 784, 785, 79, 791, 792, 793, 794, 795, 796, 799/1, 8, 80, 800, 802/1, 803, 804, 805, 806, 807, 808, 809, 810/1, 811/2, 812, 813, 814/1, 815, 818, 819, 820, 821, 822, 823, 83, 831, 832, 833, 84, 85, 86, 87, 88, 89, 893, 894, 895, 897/1, 898, 899, 9, 90, 902, 91, 92, 93, 94, 95, 96, 97, 98, 99.

#### **gm. Orla**

obr. ew. Moskiewce

dz. ew.:

640/2, 641/1, 642/2, 643/1, 644/2, 680, 684, 687/1, 722, 752, 925, 928, 929, 930, 931, 933, 934, 935, 936, 937, 938, 939, 940, 941, 942.

obr. ew. Pawlinowo

dz. ew.:

113, 114, 115, 116, 117, 118, 119, 120, 121, 122, 123, 124, 125, 127, 128, 129, 130, 131, 132, 133, 134, 135, 136, 137, 138, 140, 171, 178, 179, 284, 285, 569, 580, 581/1, 583, 584/1, 588, 589, 590, 591, 592, 593, 594, 608, 611, 612, 613, 614, 615, 616, 617, 618, 619, 620, 621, 622, 623, 624, 625, 626, 627, 628, 629, 630, 631, 632, 634/1, 635, 636, 637, 639/1, 640, 641, 642, 643, 644, 645/1, 647, 648, 649, 650, 651, 652, 653, 654, 655, 656, 657, 658, 659, 660, 661, 662, 663, 664, 665, 666, 667, 668, 669, 670, 671, 672, 673, 674, 675, 676, 677, 678, 679, 680, 681, 682, 683, 684, 686/1, 688, 689, 690, 691, 692/1, 694, 695, 696, 697, 698, 699, 700, 701, 703/1, 704, 705, 706, 707, 708, 709, 710, 711, 713/1, 714, 715, 717/1, 718, 719, 720, 721, 722, 723, 724, 725, 726, 727, 728, 729, 730, 731, 732, 733, 734, 735, 736, 737, 738, 742, 743, 744, 745, 746, 753/1, 754, 757, 758, 84, 85.

obr. ew. Wólka Wygonowska

dz. ew.:

365, 366, 367, 368, 369, 370, 467, 468, 469, 471, 472, 473, 474/2, 475/2, 476/2, 477/2, 478, 485, 486, 487, 488, 489, 497/3, 501, 502, 503, 504, 505, 506, 507, 508, 509, 510, 511, 512, 513, 514, 515, 516, 517, 518, 519, 520, 521, 522, 523, 524, 525, 526, 527, 528, 529, 530, 531, 532, 533, 534, 535, 536, 537, 538, 539/1, 539/2, 540, 541, 542, 543, 544, 545, 546, 547, 548, 549, 550, 551, 552, 553, 554, 555, 556, 557, 558, 559, 560, 561, 562, 563, 564, 565, 566, 567, 568, 569, 570, 571, 572, 573, 574, 575, 576, 577, 578, 579, 580, 581, 582, 583, 584/3, 585, 586, 587, 588, 589, 590, 591, 592, 593, 594, 595, 596, 597, 598, 599, 600, 601, 602, 603, 604, 605, 606, 607, 608, 609, 610, 611, 612, 613, 614, 615, 616, 617, 618, 619, 644, 645, 646, 647, 648, 649, 650/1, 650/2, 651, 652, 653, 654, 655, 656, 657, 658, 659, 660, 661, 662, 663, 664, 665, 666, 667, 668, 669, 670, 671, 672, 673, 674, 675, 676, 677, 678, 679, 680, 681, 682, 683, 684, 685, 686/1, 688, 689, 690, 691, 692, 693, 694, 695, 696, 697, 698, 699, 700, 701, 702, 703, 704, 705, 706, 707, 708, 709, 710, 711, 712, 713, 714, 715, 716, 717, 718, 719, 720, 721, 722, 723, 724, 725, 726, 727, 728, 729, 730, 731, 732, 733, 734, 735, 736, 737, 738, 739, 740, 741/1, 741/2, 742, 743, 744, 745, 746, 747, 748, 749, 750, 751, 752, 753, 754, 755, 756, 757, 758, 759, 760, 761, 762, 763, 764, 765, 766, 767, 768, 769, 770, 771, 772, 773, 774, 775, 776, 783, 784, 785, 786, 787, 788, 803, 804, 805, 806, 807, 808, 809, 810, 811, 812, 813, 814, 815, 816, 817,

818, 819, 820, 821, 823/1, 823/2, 824, 825, 826, 827, 828, 831, 832, 833, 834, 835, 836, 837, 838, 839, 840, 841, 842, 843, 844, 845, 846, 847, 850, 851, 852, 853, 854, 855, 859, 860, 861, 862, 863, 864, 865, 866, 867, 868, 869, 870, 871, 872, 873, 874, 875, 876, 877, 878, 879, 880/1, 880/2, 881, 882, 883, 884, 885, 886, 887, 888, 889, 890, 891, 892, 893, 894, 895, 896, 897, 898, 899, 900, 901, 902, 903, 904, 905, 906, 907, 908, 909, 910, 911, 912, 913, 914, 915, 916, 917, 918, 919, 920, 921, 922, 923, 924, 927.

**A156 Rycyk *Limosa limosa***

(Lokalizacja działów ochronnych nr: 14, 15, 16)

**gm. Boćki**

obr. ew. Mołoczki

dz. ew.:

10, 11, 12, 13, 14, 145, 146, 147, 148/1, 148/2, 15, 158, 159, 16, 160, 17, 177, 179, 180, 223, 224, 225, 23, 24, 25, 256, 257, 258, 259, 26, 260, 261, 262, 263, 264, 265, 266, 267, 268, 269, 27, 270/1, 270/2, 271, 272, 273, 28, 29, 30, 31, 32, 364, 394, 407/1, 5, 6, 7, 8, 843/1, 843/10, 843/11, 843/17, 843/2, 843/3, 843/4, 843/6, 843/7, 843/8, 843/9, 9.

obr. ew. Nurzec

dz. ew.:

683, 694, 695, 696, 697, 698/1, 698/2, 699, 700, 747, 748, 749, 750/1, 750/2, 751, 752, 753, 754, 755, 756, 757, 758, 759, 760, 761.

**gm. Kleszczele - ob. wiejski**

obr. ew. Piotrowszczyzna

dz. ew.:

61/4.

obr. ew. Pogreby

dz. ew.:

125/1.

obr. ew. Żuki

dz. ew.:

100, 101, 102, 104, 173, 174, 18, 19, 20, 21, 22, 23, 265, 266, 267, 268, 271, 272, 273, 274, 275, 46, 650, 74/1, 74/2, 74/3, 768, 782, 783, 784, 785, 791, 792, 793, 794, 799/1, 800, 802/1, 803, 804, 805, 806, 807, 808, 809, 810/1, 811/2, 812, 813, 814/1, 815, 819, 820, 821, 822, 823, 83, 831, 832, 833, 84, 85, 86, 87, 88, 89, 893, 894, 895, 897/1, 898, 90, 902, 91, 92, 93, 94, 95, 96, 97, 98, 99.

**gm. Orla**

obr. ew. Moskiewce

dz. ew.:

540, 576, 578, 579, 580, 581, 582, 583, 584, 586, 587, 588, 589, 590, 591, 592, 593, 594, 595, 601, 607, 624, 625, 626, 627, 628, 629, 630, 632, 650, 879, 882, 883, 884, 888, 894, 895, 896, 897, 898, 899, 900, 901, 902, 903, 916, 943, 952, 953, 954, 955.

obr. ew. Pawlinowo

dz. ew.:

208, 209, 210, 211, 212, 213, 214, 215, 216, 217, 242, 243, 244, 245, 246, 247, 251, 252, 253, 254/1, 254/2, 259, 262/1, 263, 264, 265, 266, 267, 268, 269, 270, 271, 272, 273, 274, 275, 276, 277, 278, 279, 280, 281, 500, 501, 502, 503, 506/1, 506/2, 507, 534, 535, 540, 554, 555, 556, 557, 558, 559, 560, 561, 563, 564, 565, 593, 600, 753/1, 754, 82.

obr. ew. Wólka Wygonowska

dz. ew.:

489, 498, 499, 500, 645, 663, 674, 678, 679, 680, 681, 682, 683, 684, 686/1, 688, 689, 690, 696, 747, 749, 750, 751, 752, 753, 754, 755, 756, 757, 758, 759, 760, 761, 762,

763, 764, 765, 766, 767, 768, 769, 770, 771, 772, 773, 774, 775, 776, 777, 778, 783, 784, 785, 786, 787, 788, 789, 790, 803, 817, 818, 828, 829, 830, 831, 832, 833, 835, 857, 919.

### **A160 Kulik wielki *Numenius arquata***

(Lokalizacja działań ochronnych nr: 18, 19, 20)

#### **gm. Boćki**

obr. ew. Mołoczki

dz. ew.:

10, 11, 12, 13, 14, 145, 146, 147, 148/1, 148/2, 15, 158, 159, 16, 160, 17, 177, 179, 180, 223, 224, 225, 23, 24, 25, 256, 257, 258, 259, 26, 260, 261, 262, 263, 264, 265, 266, 267, 268, 269, 27, 270/1, 270/2, 271, 272, 273, 28, 29, 30, 31, 32, 407/1, 5, 6, 7, 8, 843/1, 843/10, 843/11, 843/17, 843/2, 843/3, 843/4, 843/6, 843/7, 843/8, 843/9, 9.

obr. ew. Nurzec

dz. ew.:

683, 694, 695, 696, 697, 698/1, 698/2, 699, 700, 747, 748, 749, 750/1, 750/2, 751, 752, 753, 754, 755, 756, 757, 758, 759, 760, 761.

#### **gm. Kleszczele - ob. wiejski**

obr. ew. Piotrowszczyzna

dz. ew.:

61/4.

obr. ew. Pogreby

dz. ew.:

125/1.

obr. ew. Żuki (id: 43)

dz. ew.:

100, 101, 102, 104, 18, 46, 650, 74/1, 74/2, 74/3, 768, 783, 784, 785, 791, 792, 793, 794, 799/1, 800, 802/1, 803, 804, 805, 806, 807, 808, 809, 810/1, 811/2, 812, 813,

814/1, 815, 819, 820, 821, 822, 823, 83, 831, 832, 833, 84, 85, 86, 87, 88, 89, 893, 894, 895, 897/1, 898, 90, 902, 91, 92, 93, 94, 95, 96, 97, 98, 99.

**gm. Orla**

obr. ew. Moskiewce

dz. ew.:

540, 576, 578, 579, 580, 581, 582, 583, 584, 586, 587, 588, 589, 590, 591, 592, 593, 594, 595, 601, 607, 624, 625, 626, 627, 628, 629, 630, 632, 650, 879, 882, 883, 884, 888, 894, 895, 896, 897, 898, 899, 900, 901, 902, 903, 916, 943, 952, 953, 954, 955.

obr. ew. Pawlinowo

dz. ew.:

208, 209, 210, 211, 212, 213, 214, 215, 216, 217, 242, 243, 244, 245, 246, 247, 251, 252, 253, 254/1, 254/2, 259, 262/1, 263, 264, 265, 266, 267, 268, 269, 270, 271, 272, 273, 274, 275, 276, 277, 278, 279, 280, 281, 503, 506/1, 506/2, 507, 508, 509, 532, 533, 534, 535, 540, 548, 550, 551, 552, 554, 555, 556, 557, 558, 559, 560, 561, 563, 564, 565, 593, 753/1, 754, 82.

obr. ew. Wólka Wygonowska

dz. ew.:

489, 498, 499, 500, 663, 674, 678, 679, 680, 681, 682, 749, 750, 751, 762, 803, 817, 818, 828, 829, 830, 831, 832, 833, 835, 857, 919.

### Uzasadnienie

Obszar specjalnej ochrony ptaków Natura 2000 Dolina Górnego Nurca PLB200004 wyznaczony został na mocy Dyrektywy Parlamentu Europejskiego i Rady 2009/147/WE z dnia 30 listopada 2009 r. w sprawie ochrony dzikiego ptactwa (wersja ujednolicona – Dz.U.U.E.L.10.20.7). Jako obszar specjalnej ochrony ptaków (tzw. „obszar ptasi”) zatwierdzony został rozporządzeniem Ministra Środowiska z dnia 12 stycznia 2011 r. w sprawie obszarów specjalnej ochrony ptaków Natura 2000 (Dz. U. Nr 25, poz. 133).

Obowiązek sporządzenia projektu planu zadań ochronnych (PZO) dla obszaru Natura 2000 wynika z art. 28 ust. 1 ustawy z dnia 16 kwietnia 2004 r. o ochronie przyrody (Dz. U. z 2009 r. Nr 151, poz. 1220 z późn. zm.). Zgodnie z art. 28 ust. 5 tej samej ustawy regionalny dyrektor ochrony środowiska ustanawia, w drodze aktu prawa miejscowego w formie zarządzenia, plan zadań ochronnych dla obszaru Natura 2000.

Zakres prac koniecznych do realizacji projektu planu zadań ochronnych regulują: art. 28 ustawy z dn. 16 kwietnia 2004 r. o ochronie przyrody (Dz. U. z 2009 r. Nr 151, poz. 1220, z późn. zm.); rozporządzenie Ministra Środowiska z dn. 17 lutego 2010 r. w sprawie sporządzania projektu planu zadań ochronnych dla obszaru Natura 2000 (Dz. U. Nr 34, poz. 186, z późn. zm.) oraz art. 39 ustawy z dnia 3 października 2008 r. o udostępnianiu informacji o środowisku i jego ochronie, udziale społeczeństwa w ochronie środowiska oraz o ocenach oddziaływania na środowisko (Dz. U. Nr 199, poz. 1227, z późn. zm.).

Zgodnie z art. 28 ust. 3 ustawy o ochronie przyrody z dnia 16 kwietnia 2004 r. umożliwiono zainteresowanym osobom i podmiotom prowadzącym działalność w obrębie siedlisk przyrodniczych i siedlisk gatunków, dla których wyznaczono obszar Natura 2000 Dolina Górnego Nurca, udział w pracach związanych z opracowaniem projektu planu zadań ochronnych. W tym celu zorganizowano trzy spotkania dyskusyjne, których celem było wypracowanie wspólnej wizji ochrony obszaru Natura 2000, uwzględniającej obowiązek ochrony przedmiotów ochrony, wykorzystującej wiedzę naukową oraz lokalną wiedzę na temat obszaru oraz potrzeby i dążenia osób i podmiotów korzystających z obszaru. Spotkania zorganizowano w terminach: 18 czerwca 2012r., 22 sierpnia 2012r. i 19 września 2012r. Spotkania miały charakter otwarty dla wszystkich osób zainteresowanych ochroną obszaru.

Zgodnie z art. 28 ust. 4 ustawy o ochronie przyrody z dnia 16 kwietnia 2004 r. zapewniono możliwość udziału społeczeństwa w pracach nad projektem planu zadań ochronnych, na zasadach i w trybie określonym w ustawie z dnia 3 października 2008r. o udostępnianiu informacji o środowisku i jego ochronie, udziale społeczeństwa w ochronie środowiska oraz o ocenach oddziaływania na środowisko. Wszelkie materiały dotyczące przebiegu i postępów prac nad planem zadań ochronnych publikowane były sukcesywnie na stronie internetowej RDOŚ w Białymstoku oraz na stronie internetowej GDOŚ (platforma informacyjno-komunikacyjna), za pośrednictwem których można było zgłaszać uwagi oraz wnioski. Konsultacje projektu Planu dla obszaru Natura 2000 Dolina Górnego Nurca zostały przeprowadzone w terminie 13 listopad – 04 grudzień 2012r. W trakcie konsultacji społecznych projektu PZO wpłynęły uwagi zgłoszone przez 5 instytucji. Wszystkie uwagi i wnioski zgłoszone w trakcie konsultacji zostały rozpatrzone.

Ustanowienie planu zadań ochronnych dla obszaru Natura 2000 Dolina Górnego Nurca może powodować następujące skutki prawne:

1/ ułatwione jest kwalifikowanie (screening) przedsięwzięć pod kątem możliwości wywierania negatywnego wpływu na obszar - z zastrzeżeniem, że przedsięwzięcie nie ujęte w planie jako zagrożenia należy traktować jako mogące negatywnie wpływać na obszar;

2/ cele planu zadań ochronnych są punktem odniesienia dla ocen oddziaływania przedsięwzięć na obszar Natura 2000 oraz punktem odniesienia dla strategicznych ocen oddziaływania innych planów;

3/ możliwe jest zastosowanie w razie potrzeby art. 37 ust. 2 ustawy z dnia 16 kwietnia 2004r. o ochronie przyrody;

4/ ułatwione jest wdrażanie programu rolnośrodowiskowego, który musi być zgodny z planem zadań ochronnych. Uchybienia rolników wobec tzw. zasady wzajemnej zgodności mogą być kontrolowane i są podstawy do stosowania sankcji w zakresie płatności bezpośrednich – w przypadku gdy podjęto działania w gospodarce rolnej niezgodnie z ustaleniami planu zadań ochronnych.

Nie wprowadza się wskazań do zmian w istniejących dokumentach planistycznych, dotyczących eliminacji lub ograniczenia zagrożeń wewnętrznych lub zewnętrznych, niezbędnych dla utrzymania lub odtworzenia właściwego stanu ochrony gatunków zwierząt, dla których ochrony wyznaczono obszar Natura 2000.

Projekt planu zadań ochronnych dla obszaru Natura 2000 Dolina Górnego Nurca został poddany opiniowaniu przez Regionalną Radę Ochrony Przyrody. Na posiedzeniu Rady w dniu 22 marca 2013r. projekt planu został zaopiniowany pozytywnie.

Zgodnie z art. 59 ust. 2 ustawy z dnia 23 stycznia 2009r. o wojewodzie i administracji rządowej w województwie, niniejsze zarządzenie zostało uzgodnione z Wojewodą Podlaskim (uzgodnienie z dnia 23 kwietnia 2013r.).

Mając powyższe na uwadze wydanie zarządzenia jest zasadne.