



# DZIENNIK URZĘDOWY

## WOJEWÓDZTWA KUJAWSKO-POMORSKIEGO

---

Bydgoszcz, dnia 29 sierpnia 2023 r.

Poz. 5258

### UCHWAŁA NR LXXII/485/23 RADY MIEJSKIEJ W SOLCU KUJAWSKIM

z dnia 25 sierpnia 2023 r.

#### w sprawie ustanowienia użytku ekologicznego „Źródlika na Wypaleniskach”

Na podstawie art. 7 ust. 1 pkt 1 i art. 18 ust. 2 pkt 15 ustawy z dnia 8 marca 1990 r. o samorządzie gminnym (Dz. U. z 2023 r. poz. 40)<sup>1)</sup> oraz art. 44 ust. 1 i 2 ustawy z dnia 16 kwietnia 2004 r. o ochronie przyrody (Dz. U. z 2023 r. poz. 1336) Rada Miejska w Solcu Kujawskim uchwala, co następuje:

§ 1. Ustanawia się użytkiem ekologicznym pod nazwą „Źródlika na Wypaleniskach” obszar obejmujący powierzchnię 65459,3 m<sup>2</sup>, położony w miejscowości Makowiska obręb ewidencyjny 0002 na części działki o nr ew. 17233/3 oraz w miejscowości Wypaleniska obręb ewidencyjny 0005 na części działki o nr ew. 17232/13 gmina Solec Kujawski, powiat bydgoski, województwo kujawsko-pomorskie, zwany dalej użytkowem.

§ 2. 1. Położenie użytku wraz z przebiegiem jego granic przedstawia załącznik nr 1 do uchwały.

2. Wykaz współrzędnych punktów załamania granic użytku stanowi załącznik nr 2 do uchwały.

§ 3. Celem utworzenia użytku jest zachowanie źródeł, młak i wysięków, zbiorowisk wodnych, nawodnych, łągowych i grądowych stanowiących siedliska i miejsca rozmnażania zagrożonych i chronionych gatunków fauny i flory, mających znaczenie dla zachowania różnorodności biologicznej.

§ 4. W stosunku do użytku wprowadza się następujące zakazy:

- 1) niszczenia, uszkodzenia lub przekształcania obszaru;
- 2) wykonywania prac ziemnych trwale zniekształcających rzeźbę terenu, z wyjątkiem prac związanych z zabezpieczeniem przeciwsztormowym lub przeciwpowodziowym albo budową, odbudową, utrzymaniem, remontem lub naprawą urządzeń wodnych;
- 3) uszkodzenia i zanieczyszczenia gleby;
- 4) dokonywania zmian stosunków wodnych, jeżeli zmiany te nie służą ochronie przyrody albo racjonalnej gospodarce rolnej, leśnej, wodnej lub rybackiej;
- 5) likwidowania, zasypywania i przekształcania naturalnych zbiorników wodnych, starorzeczy oraz obszarów wodno-błotnych;
- 6) zmiany sposobu użytkowania ziemi;
- 7) umyślnego zabijania dziko występujących zwierząt, niszczenia nor, legowisk zwierzęcych oraz tarlisk i złożonej ikry, z wyjątkiem amatorskiego połowu ryb oraz wykonywania czynności związanych z racjonalną gospodarką rolną, leśną, rybacką i łowiecką;
- 8) zbioru, niszczenia, uszkodzenia roślin i grzybów na obszarach użytków ekologicznych, utworzonych w celu ochrony stanowisk, siedlisk lub ostoi roślin i grzybów chronionych;

---

<sup>1)</sup>Dz.U.2023.572

9) umieszczania tablic reklamowych.

§ 5. Nadzór nad użytkowaniem sprawuje Burmistrz Solca Kujawskiego.

§ 6. Wykonanie uchwały powierza się Burmistrzowi Solca Kujawskiego.

§ 7. Uchwała wchodzi w życie po upływie 14 dni od dnia ogłoszenia w Dzienniku Urzędowym Województwa Kujawsko-Pomorskiego.

Przewodniczący Rady  
Miejskiej w Solcu  
Kujawskim

**Bartłomiej Czaki**

Załącznik Nr 1 do uchwały Nr LXXII/485/23  
Rady Miejskiej w Solcu Kujawskim  
z dnia 25 sierpnia 2023 r.

Przebieg granicy użytku ekologicznego Źródlika na Wypaleniskach

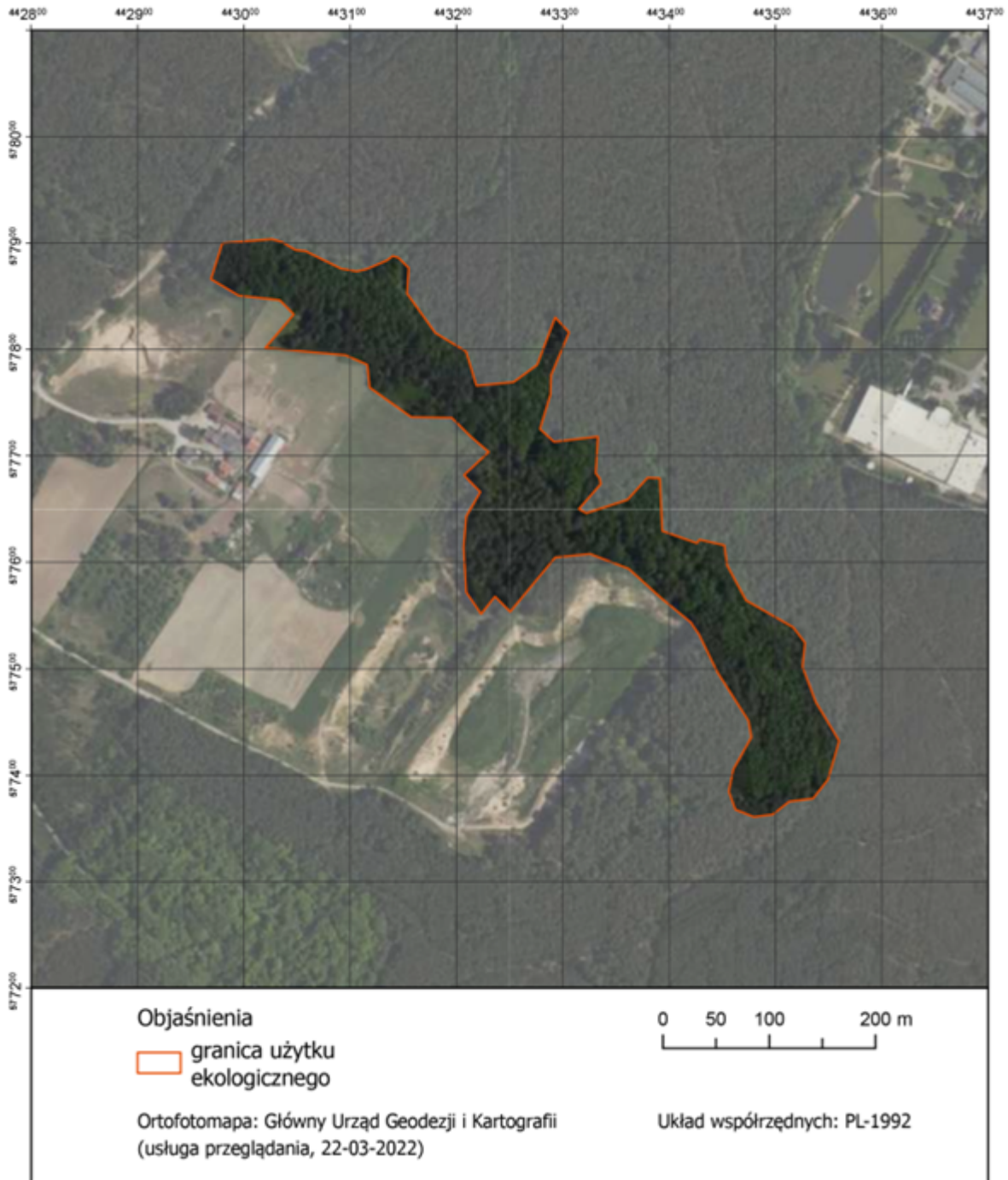

Załącznik Nr 2 do uchwały Nr LXXII/485/23  
Rady Miejskiej w Solcu Kujawskim  
z dnia 25 sierpnia 2023 r.

**Współrzędne załamania granic użytku ekologicznego „Źródlika na Wypaleniskach”**

Lp.	X	Y	Lp.	X	Y	Lp.	X	Y
1	577876,02	443091,22	31	577617,84	443426,16	61	577551,47	443223,11
2	577873,30	443106,05	32	577621,27	443428,44	62	577571,94	443209,34
3	577875,34	443115,44	33	577616,00	443452,02	63	577613,89	443206,79
4	577878,65	443122,94	34	577597,15	443454,55	64	577643,06	443209,22
5	577883,52	443134,54	35	577564,08	443472,44	65	577665,98	443222,47
6	577887,85	443140,13	36	577538,95	443516,64	66	577673,15	443215,51
7	577886,27	443145,44	37	577524,39	443527,88	67	577682,00	443207,16
8	577876,43	443155,10	38	577501,72	443525,58	68	577703,58	443230,38
9	577852,48	443153,47	39	577468,83	443537,80	69	577717,83	443213,60
10	577815,47	443180,14	40	577432,23	443559,89	70	577735,68	443195,76
11	577798,05	443208,99	41	577395,99	443549,43	71	577736,39	443157,31
12	577765,94	443218,79	42	577378,03	443535,44	72	577764,16	443118,43
13	577769,20	443253,62	43	577375,24	443513,00	73	577785,58	443116,12
14	577785,53	443275,94	44	577363,00	443497,45	74	577794,63	443095,57
15	577830,17	443292,81	45	577360,68	443479,60	75	577797,32	443065,56
16	577816,01	443305,87	46	577367,63	443462,40	76	577799,16	443044,95
17	577775,74	443289,00	47	577384,50	443456,11	77	577801,38	443020,12
18	577757,77	443288,46	48	577405,33	443460,41	78	577805,86	443023,96
19	577725,12	443278,66	49	577435,43	443477,28	79	577832,92	443047,04
20	577713,14	443291,72	50	577450,97	443474,63	80	577846,36	443033,75
21	577718,04	443333,09	51	577496,28	443445,53	81	577850,58	442995,30
22	577683,75	443330,91	52	577532,12	443428,10	82	577866,10	442969,07
23	577678,85	443334,72	53	577541,38	443421,88	83	577899,83	442979,77
24	577673,41	443335,81	54	577543,20	443420,66	84	577903,64	443026,31
25	577650,00	443315,13	55	577564,96	443394,06	85	577900,79	443035,97
26	577646,19	443322,20	56	577593,97	443362,07	86	577893,44	443048,49
27	577658,71	443360,85	57	577607,82	443325,60	87	577892,35	443058,01
28	577679,39	443379,90	58	577604,44	443292,82	88	577876,02	443091,22
29	577678,85	443391,33	59	577553,57	443250,56			
30	577629,32	443393,51	60	577567,75	443236,24			

Układ współrzędnych PL-1992.