



DZIENNIK URZĘDOWY

WOJEWÓDZTWA KUJAWSKO-POMORSKIEGO

Bydgoszcz, dnia 19 grudnia 2017 r.

Poz. 5374

ZARZĄDZENIE REGIONALNEGO DYREKTORA OCHRONY ŚRODOWISKA W BYDGOSZCZY

z dnia 14 grudnia 2017 r.

w sprawie rezerwatu przyrody „Las Minikowski”

Na podstawie art. 13 ust. 3 ustawy z dnia 16 kwietnia 2004 r. o ochronie przyrody (Dz. U. z 2016 r. poz. 2134, z późn. zm.¹⁾) zarządza się, co następuje:

§ 1. 1. Rezerwat przyrody „Las Minikowski”, zwany dalej „rezerwatem”, stanowi obszar o powierzchni 45,19 ha, położony na terenie gminy Nakło nad Notecią, w powiecie nakielskim, w województwie kujawsko-pomorskim.

2. Położenie i przebieg granicy rezerwatu, w postaci współrzędnych punktów załamania granicy w układzie współrzędnych płaskich prostokątnych PL-1992, zawiera załącznik nr 1 do zarządzenia.

3. Przebieg granicy rezerwatu określa mapa stanowiąca załącznik nr 2 do zarządzenia.

§ 2. Celem ochrony rezerwatu jest zachowanie wielogatunkowego grądu o charakterze naturalnym z udziałem pomnikowych egzemplarzy dębu szypułkowego *Quercus robur* i lipy drobnolistnej *Tilia cordata*.

§ 3. 1. Dla rezerwatu określa się rodzaj - Leśny (L).

2. Dla rezerwatu określa się typ i podtyp:

1) ze względu na dominujący przedmiot ochrony: typ - Fitocenotyczny (PFI), podtyp - zbiorowisk leśnych (zl);

2) ze względu na główny typ ekosystemu: typ - Leśny i borowy (EL), podtyp - lasów nizinnych (lni).

§ 4. Nadzór nad rezerwatem sprawuje Regionalny Dyrektor Ochrony Środowiska w Bydgoszczy.

§ 5. Tracą moc rozporządzenie nr 274/01 Wojewody Kujawsko-Pomorskiego z dnia 2 października 2001 r. w sprawie uznania za rezerwat przyrody (Dz. Urz. Woj. Kuj.-Pom. Nr 101, poz. 2373) oraz rozporządzenie nr 8/03 Wojewody Kujawsko-Pomorskiego z dnia 20 marca 2003 r. zmieniające rozporządzenia Wojewody Kujawsko-Pomorskiego w sprawie uznania za rezerwaty przyrody (Dz. Urz. Woj. Kuj.-Pom. Nr 35, poz. 608).

¹⁾Zmiany tekstu jednolitego wymienionej ustawy zostały ogłoszone w Dz. U. z 2016 r. poz. 2249 i 2260 oraz z 2017 r. poz. 132, 1074 i 1595

§ 6. Zarządzenie wchodzi w życie po upływie 14 dni od dnia ogłoszenia.

Regionalny Dyrektor
Ochrony Środowiska
w Bydgoszczy

Maria Dombrowicz

Załącznik Nr 1 do Zarządzenia
Regionalnego Dyrektora Ochrony Środowiska
w Bydgoszczy
z dnia 14 grudnia 2017 r.

Położenie i przebieg granicy rezerwatu, w postaci współrzędnych punktów załamania granicy w układzie współrzędnych płaskich prostokątnych PL-1992

nr	x	y
1	588786,50	415391,79
2	588770,31	415402,78
3	588725,39	415411,13
4	588678,34	415509,84
5	588631,26	415627,62
6	588620,48	415654,59
7	588720,57	415640,77
8	588722,24	415660,39
9	588710,03	415674,43
10	588722,02	415707,99
11	588722,30	415737,52
12	588697,13	415739,78
13	588668,12	415760,38
14	588626,78	415753,33
15	588616,47	415765,59
16	588596,01	415798,09
17	588572,58	415800,41
18	588533,90	415799,83
19	588324,75	415796,24
20	588328,46	415764,38
21	588330,58	415746,20
22	588336,74	415737,14
23	588341,12	415725,46
24	588357,03	415697,85
25	588363,71	415670,35
26	588375,24	415654,06
27	588377,03	415642,85
28	588364,34	415621,09
29	588346,15	415598,06
30	588348,81	415556,69
31	588353,19	415488,39
32	588357,02	415473,24
33	588367,00	415459,50
34	588371,76	415433,60
35	588372,99	415389,34
36	588388,19	415360,60
37	588389,79	415348,67
38	588389,15	415339,59

39	588375,99	415308,22
40	588397,88	415291,48
41	588400,03	415280,47
42	588390,76	415255,12
43	588393,16	415248,53
44	588400,12	415222,41
45	588402,24	415214,46
46	588410,66	415203,62
47	588416,38	415170,56
48	588424,51	415157,50
49	588430,08	415129,61
50	588440,52	415071,87
51	588444,12	415035,81
52	588443,84	415019,19
53	588443,59	415014,75
54	588441,10	414998,44
55	588448,61	414993,48
56	588458,93	414958,17
57	588462,09	414947,35
58	588470,50	414936,89
59	588476,61	414903,10
60	588477,74	414875,81
61	588474,06	414848,77
62	588480,91	414841,57
63	588492,56	414791,89
64	588517,44	414762,86
65	588519,51	414755,17
66	588509,84	414730,91
67	588517,39	414711,93
68	588510,54	414705,83
69	588523,64	414686,64
70	588528,63	414664,01
71	588534,07	414654,19
72	588537,11	414638,04
73	588532,80	414593,99
74	588542,08	414578,75
75	588547,58	414553,80
76	588559,05	414539,73
77	588577,38	414531,02
78	588582,13	414519,70
79	588579,13	414507,81
80	588574,13	414488,48
81	588576,79	414472,67
82	588583,12	414457,72
83	588582,99	414449,23
84	588569,83	414417,48
85	588570,01	414410,84
86	588570,22	414403,47
87	588589,02	414351,95
88	588603,43	414311,75



89	588597,47	414297,69
90	588598,96	414286,62
91	588758,68	414369,86
92	588773,09	414388,62
93	588851,79	414426,99
94	588777,96	414558,54
95	588772,63	414564,30
96	588741,44	414599,96
97	588720,00	414624,47
98	588728,94	414661,26
99	588749,33	414738,23
100	588741,09	414875,77
101	588740,02	414940,70
102	588753,46	414975,04
103	588797,62	415006,90
104	588823,09	415019,36
105	588857,33	415031,41
106	588871,65	415048,04
107	588886,60	415099,84
108	588896,56	415134,37
109	588859,58	415138,29
110	588829,74	415148,90
111	588774,41	415160,28
112	588751,11	415188,06
113	588730,67	415224,31
114	588769,16	415229,71
115	588782,75	415245,60
116	588774,56	415314,38
117	588791,05	415318,90
118	588818,15	415313,39
119	588830,99	415316,69
120	588865,82	415319,85
121	588905,08	415329,07
122	588949,42	415341,00
123	588995,66	415351,89
124	588993,99	415358,85
125	588922,37	415344,31
126	588853,81	415348,27
127	588804,37	415346,52
128	588786,50	415391,79

Załącznik nr 2

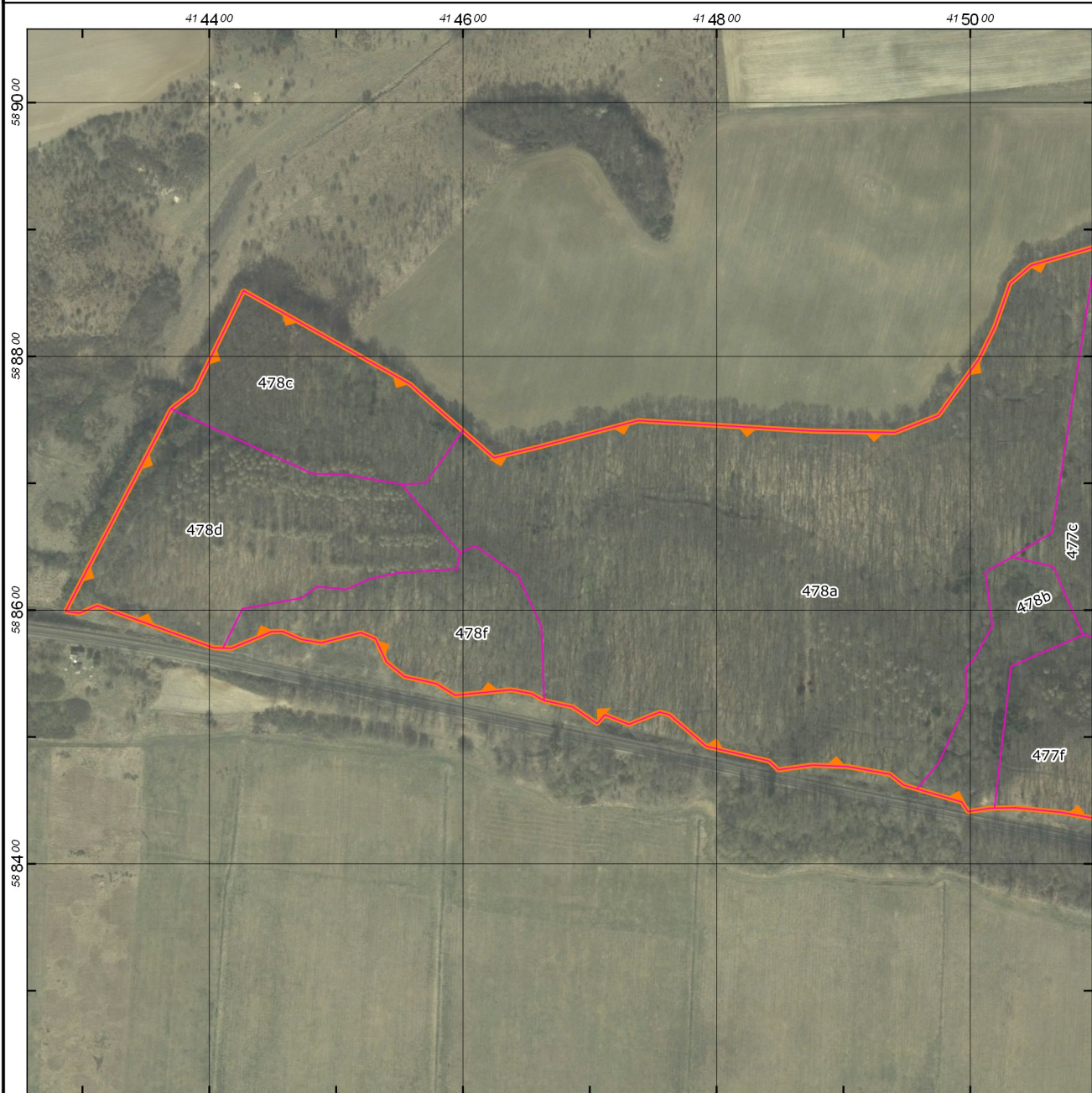
Przebieg granicy rezerwatu przyrody Las Minikowski - arkusz 1 z 2



Objaśnienia

-  Granica rezerwatu przyrody
-  Granice pododdziałów (Nadleśnictwo Żołędowo 2012-2021)

Ortofotomapa: Główny Urząd Geodezji i Kartografii,
usługa przeglądania 2017-08-30

Mapa topograficzna: Główny Urząd Geodezji i Kartografii,
usługa przeglądania 2017-08-30

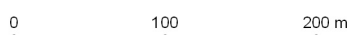

Układ współrzędnych: PL-1992

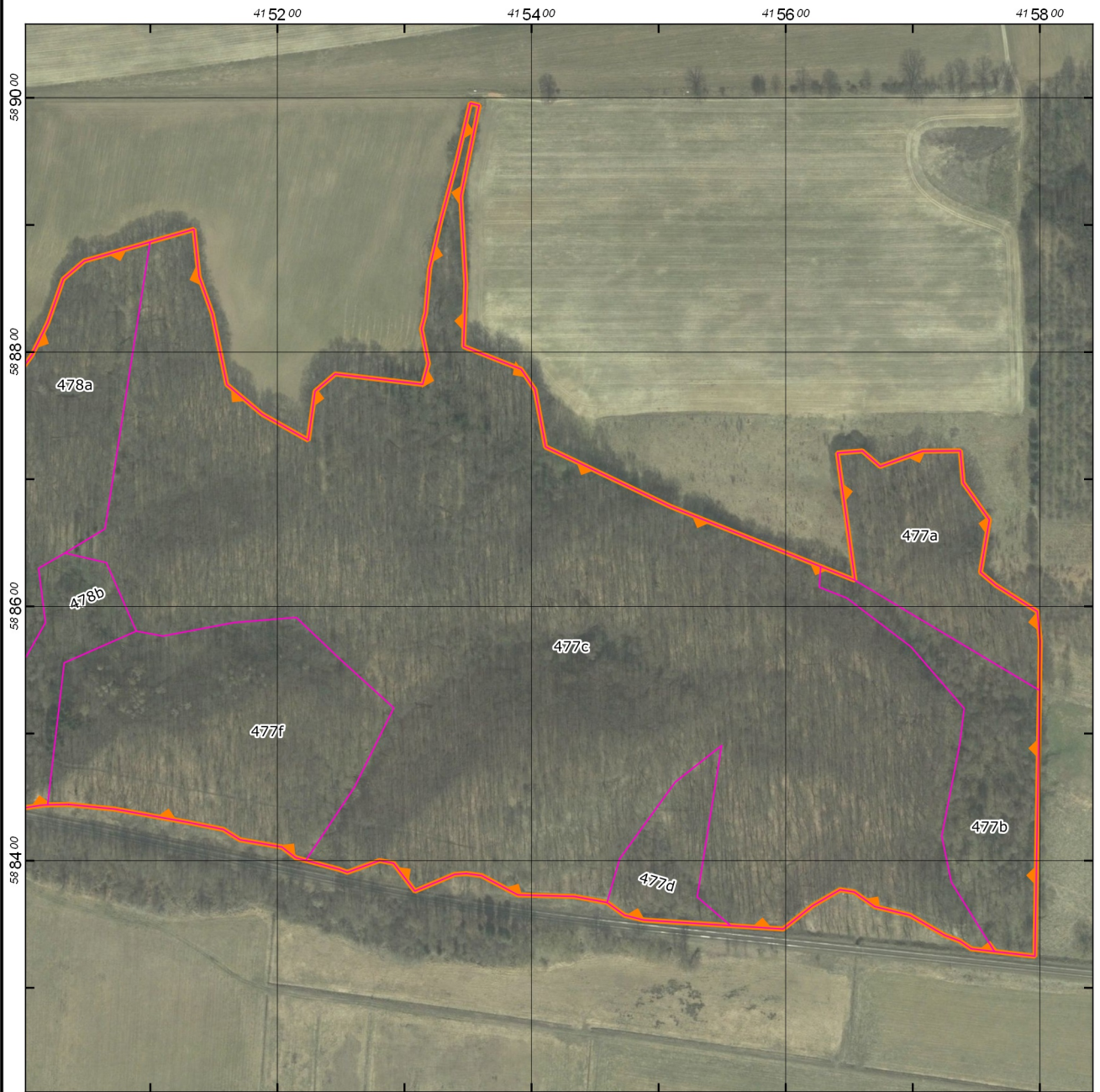

**Przebieg granicy rezerwatu przyrody Las Minikowski
- arkusz 2 z 2**



Objaśnienia

-  Granica rezerwatu przyrody
-  Granice pododdziałów (Nadleśnictwo Żołędowo 2012-2021)

Ortofotomapa: Główny Urząd Geodezji i Kartografii,
usługa przeglądania 2017-08-30

Mapa topograficzna: Główny Urząd Geodezji i Kartografii,
usługa przeglądania 2017-08-30

Układ współrzędnych: PL-1992

