



DZIENNIK URZĘDOWY

WOJEWÓDZTWA ŚWIĘTOKRZYSKIEGO

Kielce, dnia 10 lipca 2023 r.

Poz. 2994

ROZPORZĄDZENIE NR 10/2023 WOJEWODY ŚWIĘTOKRZYSKIEGO

z dnia 6 lipca 2023 r.

w sprawie ustanowienia strefy ochronnej ujęcia wód podziemnych w miejscowości Łukowa, gm. Chęciny, powiat kielecki, województwo świętokrzyskie

Na podstawie Na podstawie art. 135 ust. 1 pkt 2, ust. 3 i 4, art. 137 ust. 1 ustawy z dnia 20 lipca 2017 r. – Prawo wodne (t. j. Dz. U. z 2022 r. poz. 2625 i 2687 oraz z 2023 r. poz. 295 i 412) oraz art. 59 ust. 1 ustawy z dnia 23 stycznia 2009 r. o wojewodzie i administracji rządowej w województwie (t. j. Dz.U. z 2023 r., poz. 190), zarządza się, co następuje:

§ 1. 1. Ustanawia się strefę ochronną ujęcia wód podziemnych obejmującą teren ochrony bezpośredniej i teren ochrony pośredniej w miejscowości: Łukowa składającego się z 1 studni wierconej: S-1, o głębokości 85,0 m.

2. Strefę ochronną dzieli się na:

- 1) teren ochrony bezpośredniej w granicach istniejących ogrodzeń dla studni nr S-1 w kształcie wieloboku o wymiarach: 32,5x29,0x12,0x29,4x11,5x11,0;
- 2) teren ochrony pośredniej obejmujący obszar o powierzchni 42,6 ha.

§ 2. 1 Teren ochrony bezpośredniej ujęcia jest ogrodzony i znajduje się w miejscowości Łukowa, gmina Chęciny, na działce o nr ewidencyjnym: 199/1 obręb Łukowa. Teren ten przedstawiony jest na mapie stanowiącej załącznik nr 1 do rozporządzenia.

2. Teren ochrony pośredniej został przedstawiony na załączniku nr 2 do rozporządzenia.

3. Opis przebiegu granicy terenu ochrony pośredniej został przedstawiony na załączniku nr 3 do rozporządzenia.

4. Wykaz działek objętych terenem ochrony pośredniej został przedstawiony na załączniku nr 4 do rozporządzenia.

§ 3. 1. Na terenie ochrony bezpośredniej obowiązują zakazy i nakazy, określone w art. 127-128 ustawy z dnia 20 lipca 2017 roku Prawo wodne.

2. Teren ochrony bezpośredniej należy ogrodzić, a jego granice oznaczyć zgodnie z art. 129 ust. 1 i 2 ustawy z dnia 20 lipca 2017 r. - Prawo wodne.

§ 4. 1. Na terenie ochrony pośredniej zakazuje się:

- 1) wprowadzania ścieków do wód lub do ziemi;
- 2) rolniczego wykorzystania ścieków;
- 3) lokalizowania nowych przedsięwzięć mogących znacząco oddziaływać na środowisko.

2. Na terenie ochrony pośredniej ogranicza się:

- 1) stosowanie nawozów oraz środków ochrony roślin;
- 2) składowanie opakowań po nawozach i środkach ochrony roślin.

3. Granice terenu ochrony pośredniej strefy ochronnej należy oznaczyć zgodnie z art. 125 ust. 1 ustawy z dnia 20 lipca 2017 r. Prawo wodne. Lokalizacja tablic informacyjnych została przedstawiona na mapie, stanowiącej załącznik nr 2 do rozporządzenia.

§ 5. Znosi się strefę ochronną obejmującą teren ochrony bezpośredniej ujęcia wód podziemnych w miejscowości Łukowa zlokalizowanego na działce o numerze ewidencyjnym 199/1 obręb Łukowa, gmina Chęciny ustanowioną decyzją Dyrektora Zarządu Zlewni w Kielcach z dnia 13 sierpnia 2018 r. znak: KR.ZUZ.1.4100.36.2018.DP.

§ 6. Rozporządzenie podlega ogłoszeniu w Dzienniku Urzędowym Województwa Świętokrzyskiego. Rozporządzenie wchodzi w życie po upływie 14 dni od dnia ogłoszenia.

Wicewojewoda
Świętokrzyski

Rafał Nowak

Załącznik nr 1
do Rozporządzenia Nr 10/2023
Wojewody Świętokrzyskiego
z dnia **06-07-2023**

Mapa terenu ochrony bezpośredniej strefy ochronnej ujęcia wód podziemnych w miejscowości Łukowa

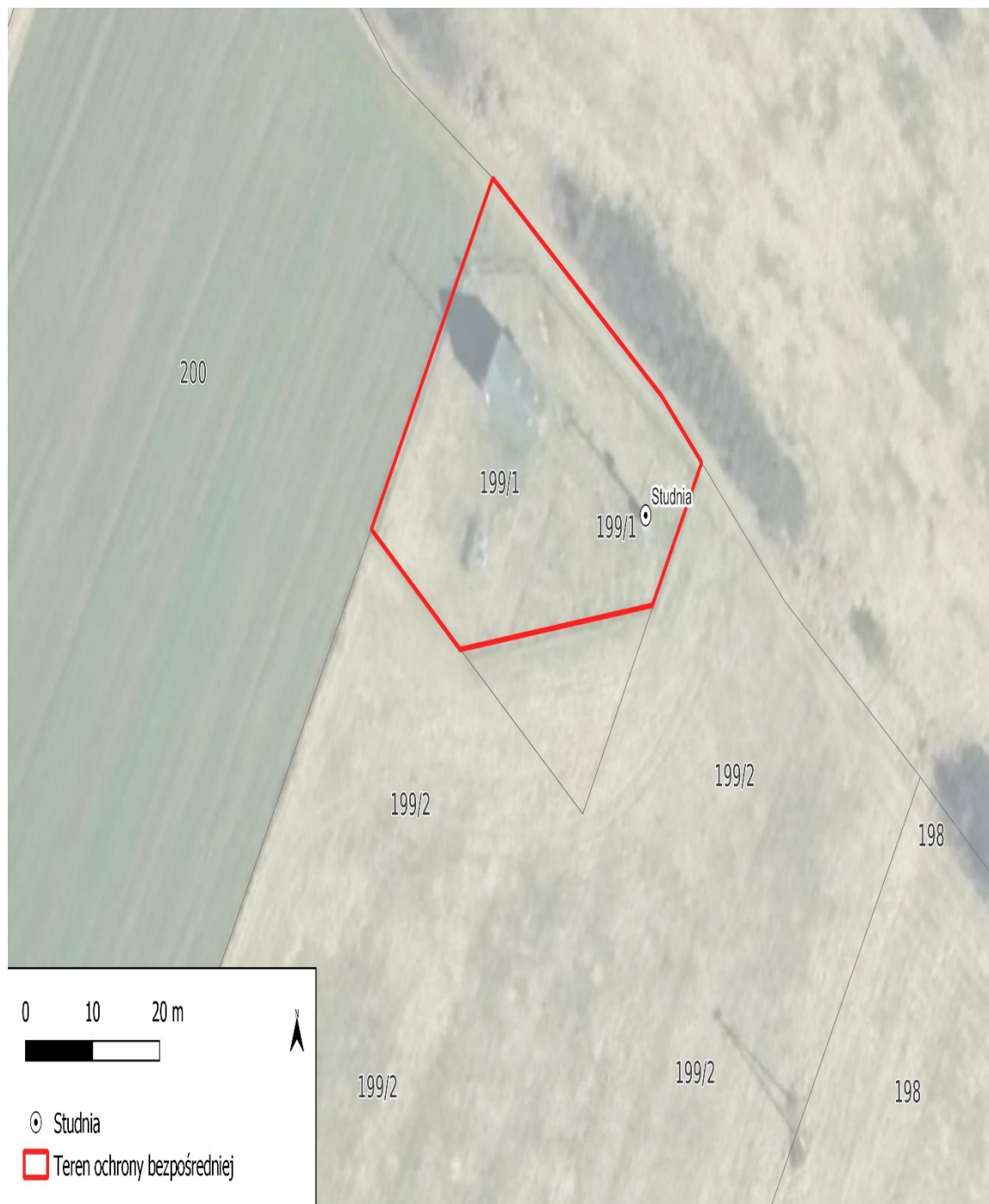

Załącznik nr 2
do Rozporządzenia Nr 10/2023
Wojewody Świętokrzyskiego
z dnia 06-07-2023

Mapa terenu ochrony pośredniej strefy ochronnej ujęcia wody podziemnych w miejscowości Łukowa

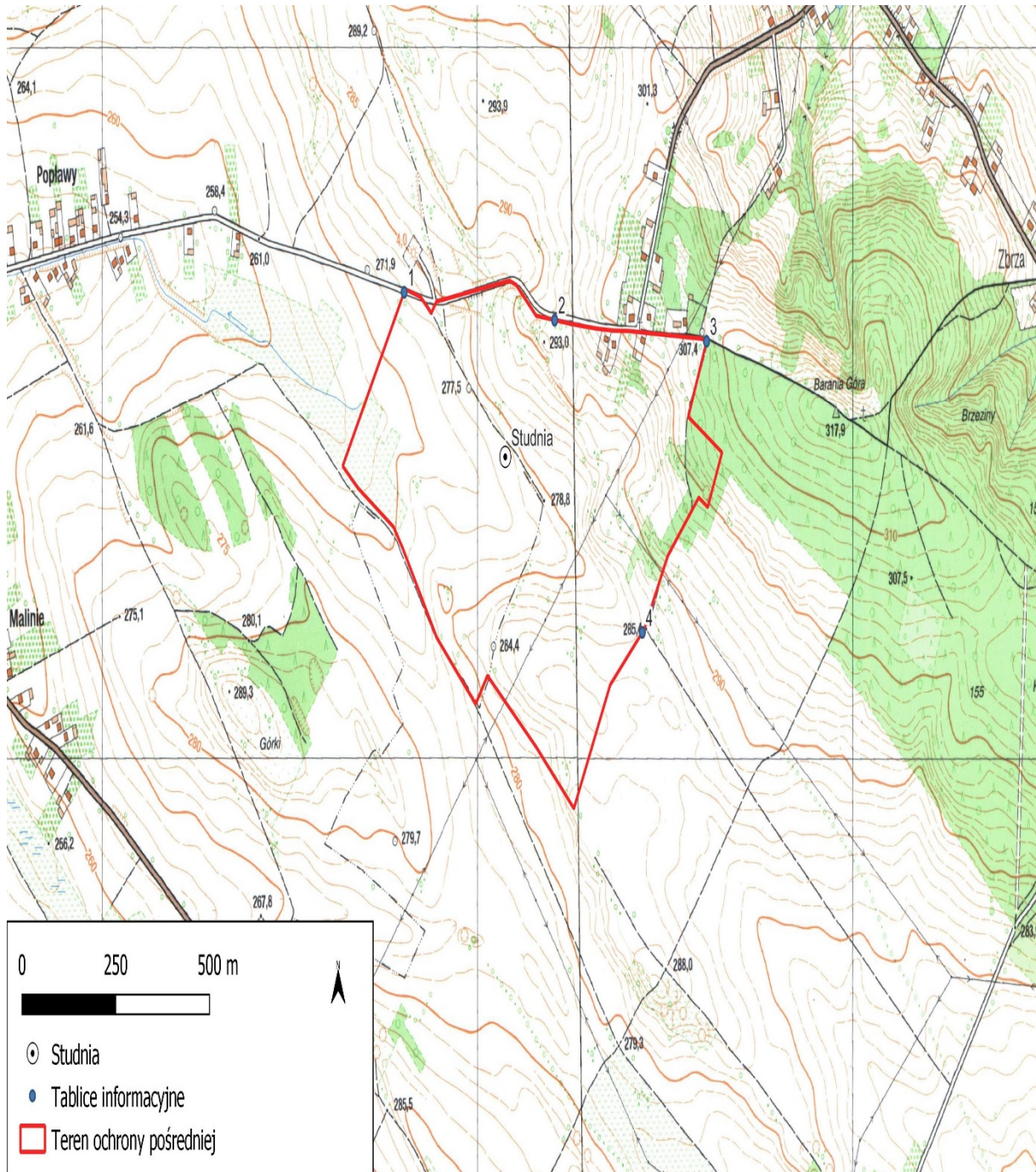

Załącznik nr 3
do Rozporządzenia Nr 10/2023
Wojewody Świętokrzyskiego
z dnia **06-07-2023**

Opis przebiegu granicy terenu ochrony pośredniej strefy ochronnej ujęcia wód podziemnych w Łukowej, gmina Chęciny, powiat kielecki (zgodnie z mapą stanowiącą załącznik nr 2 do rozporządzenia):

Granica terenu ochrony pośredniej została „dopasowana” do granic działek ewidencyjnych. Opis przebiegu granicy terenu ochrony pośredniej rozpoczyna się w prawym górnym rogu działki nr 206 (obręb Łukowa) i z tego punktu przebiega w kierunku wschodnim wzdłuż drogi asfaltowej aż do jej końca, gdzie przechodzi w drogę gruntową na skraju lasu. Jest to wierzchołek działki nr 287 (obręb Zbrza, gmina Morawica). Następnie granica terenu ochrony pośredniej przebiega wzdłuż wschodniej granicy działki nr 287 w kierunku południowym do najdalej wysuniętego wierzchołka tej działki, po czym zmienia kierunek na północno zachodni biegnie wzdłuż granic działek nr 287, 198, 199/2, 200, 201, 202, 203, 204, 205 i 206. W lewym dolnym wierzchołu działki nr 206 (obręb Łukowa) granica terenu ochrony pośredniej zmienia kierunek na północny i biegnie wzdłuż granicy działki nr 206 do punktu początkowego.

Załącznik nr 4
do Rozporządzenia Nr 10/2023
Wojewody Świętokrzyskiego
z dnia **06-07-2023**

Wykaz działek objętych terenem ochrony pośredniej

| Gmina | Obręb | Nr działki | Powierzchnia [m²] |
|--------------|--------------|-------------------|-------------------------------------|
| Chęciny | Łukowa | 199/2 | 23908.23650452908 |
| Morawica | Zbrza | 287 | 256634.1003671014 |
| Chęciny | Łukowa | 203 | 20553.225939497574 |
| Chęciny | Łukowa | 200 | 20127.716461794043 |
| Chęciny | Łukowa | 205 | 9904.192099006355 |
| Morawica | Zbrza | 289/1 | 2227.7659810929117 |
| Chęciny | Łukowa | 198 | 26184.28414282007 |
| Morawica | Zbrza | 290 | 5452.7948771488 |
| Chęciny | Łukowa | 199/1 | 1251.252924214169 |
| Morawica | Zbrza | 390/3 | 1654.3746006544902 |
| Chęciny | Łukowa | 204 | 10050.753388000245 |
| Chęciny | Łukowa | 202 | 8691.729411009623 |
| Chęciny | Łukowa | 206 | 9841.102230004562 |
| Chęciny | Łukowa | 201 | 16801.9797287964 |
| Morawica | Zbrza | 301 | 2983.417494369909 |
| Morawica | Zbrza | 291 | 3933.106199568476 |
| Morawica | Zbrza | 289/2 | 2262.5875289653386 |
| Morawica | Zbrza | 390/1 | 1610.2700117507898 |
| Morawica | Zbrza | 390/2 | 1522.4450220381732 |