



# DZIENNIK URZĘDOWY

## WOJEWÓDZTWA OPOLSKIEGO

---

Opole, dnia 09 stycznia 2023 r.

Poz. 128

### UCHWAŁA NR LXVII/501/22 RADY MIEJSKIEJ W OLEŚNIE

z dnia 28 grudnia 2022 r.

#### w sprawie ustanowienia użytków ekologicznych na terenie Gminy Olesno

Na podstawie art. 7 ust. 1 pkt 1 i art. 18 ust. 2 pkt 15 ustawy z dnia 8 marca 1990 r. o samorządzie gminnym (Dz. U. z 2022 r., poz. 559 z późn. zm.) oraz art. 44 ust. 1 i 3a ustawy z dnia 16 kwietnia 2004 r. o ochronie przyrody (Dz. U. z 2022 r., poz. 916 z późn. zm.), po uzgodnieniu z Regionalnym Dyrektorem Ochrony Środowiska w Opolu, Rada Miejska w Oleśnie uchwala, co następuje:

§ 1. Ustanawia się użytek ekologiczny o nazwie „Siedem Źródeł”, obejmujący działki ewidencyjne o numerach 285/75 (część), 286/84 (część) i 286/80 (część), a.m. 19, obręb Wojciechów, o łącznej powierzchni 3,24 ha, stanowiących własność Skarbu Państwa w zarządzie Państwowego Gospodarstwa Leśnego „Lasy Państwowe” Nadleśnictwa Olesno. Położenie użytku ekologicznego oraz przebieg granic, wyznaczający jego obszar, przedstawia załącznik nr 1 do niniejszej uchwały.

§ 2. Ustanawia się użytek ekologiczny o nazwie „Zbiornik Siachta”, obejmujący działki ewidencyjne o numerach 104/13 (część) i 113/18 (część), a.m.4, obręb Wysoka, o łącznej powierzchni 2,92 ha, stanowiących własność Skarbu Państwa w zarządzie Państwowego Gospodarstwa Leśnego „Lasy Państwowe” Nadleśnictwa Olesno. Położenie użytku ekologicznego oraz przebieg granic, wyznaczający jego obszar, przedstawia załącznik nr 2 do niniejszej uchwały.

§ 3. Ustanawia się użytek ekologiczny pod nazwą „Uroczysko Dobra” w Leśnej, obejmujący działki ewidencyjne o numerach 119/12 (część) i 110/9 (część), a.m. 5, obręb Leśna, o łącznej powierzchni 0,37 ha, stanowiących własność Skarbu Państwa w zarządzie Państwowego Gospodarstwa Leśnego „Lasy Państwowe” Nadleśnictwa Olesno. Położenie użytku ekologicznego oraz przebieg granic, wyznaczający jego obszar, przedstawia załącznik nr 3 do niniejszej uchwały.

§ 4. Ustanawia się użytek ekologiczny o nazwie „Rozlewiska nad Zimną Wodą”, obejmujący działkę ewidencyjną o numerze 102/2 (część), a.m. 8, obręb Łomnica, o powierzchni 3,40 ha, stanowiącej własność Skarbu Państwa w zarządzie Państwowego Gospodarstwa Leśnego „Lasy Państwowe” Nadleśnictwa Lubliniec. Położenie użytku ekologicznego oraz przebieg granic, wyznaczający jego obszar, przedstawia załącznik nr 4 do niniejszej uchwały.

§ 5. Celem ochrony użytków ekologicznych jest zachowanie ich walorów przyrodniczych, utrzymanie różnorodności biologicznej i pozostałości naturalnych ekosystemów.

§ 6. W stosunku do użytków ekologicznych wprowadza się następujące zakazy:

- 1) niszczenia, uszkodzenia lub przekształcania obiektu lub obszaru;
- 2) uszkodzenia i zanieczyszczenia gleby;
- 3) dokonywania zmian stosunków wodnych, jeżeli zmiany te nie służą ochronie przyrody albo racjonalnej gospodarce rolnej, leśnej, wodnej lub rybactwej;

- 4) likwidowania, zasypywania i przekształcania naturalnych zbiorników wodnych, starorzeczy oraz obszarów wodno-błotnych;
- 5) wylewania gnojowicy, z wyjątkiem nawożenia użytkowanych gruntów rolnych;
- 6) zmiany sposobu użytkowania ziemi;
- 7) wydobywania do celów gospodarczych skał, w tym torfu, oraz skamieniałości, w tym kopalnych szczątków roślin i zwierząt, a także minerałów i bursztynu
- 8) umyślnego zabijania dziko występujących zwierząt, niszczenia nor, legowisk zwierzęcych oraz tarlisk i złożonej ikry, z wyjątkiem amatorskiego połowu ryb oraz wykonywania czynności związanych z racjonalną gospodarką rolną, leśną, rybacką i łowiecką;
- 9) umieszczania tablic reklamowych.

§ 7. Nadzór nad użytkowaniem ekologicznym, o którym mowa w § 1, § 2 i § 3 sprawuje Państwowe Gospodarstwo Leśne „Lasy Państwowe” Nadleśnictwo Olesno.

§ 8. Nadzór nad użytkowaniem ekologicznym, o którym mowa w § 4 sprawuje Państwowe Gospodarstwo Leśne „Lasy Państwowe” Nadleśnictwo Lubliniec.

§ 9. Wykonanie uchwały powierza się Burmistrzowi Olesna.

§ 10. Uchyla się uchwałę nr LXV/484/22 Rady Miejskiej w Oleśnie z dnia 29 listopada 2022 r., w sprawie ustanowienia użytków ekologicznych na terenie Gminy Olesno.

§ 11. Uchwała wchodzi w życie po upływie 14 dni od dnia ogłoszenia w Dzienniku Urzędowym Województwa Opolskiego.

Przewodniczący  
Rady Miejskiej w Oleśnie

*Henryk Kucharczyk*

Załącznik nr 1  
do Uchwały Rady Miejskiej w Oleśnie  
Nr LXVII/501/22 z dnia 28 grudnia 2022 r.

Współrzędne punktów załamania granic użytku ekologicznego „Siedem Źródeł” w Wojciechowie

(układ współrzędnych płaskich prostokątnych PL-1992)			
Nr	X	Y	Komentarz
1	337022,51	458113,35	Część 1
2	337018,35	458073,32	Część 1
3	337027,90	458050,20	Część 1
4	337039,65	458032,71	Część 1
5	337084,10	458000,96	Część 1
6	337119,97	457953,92	Część 1
7	337140,84	457917,53	Część 1
8	337164,00	457878,63	Część 1
9	337190,44	457856,98	Część 1
10	337180,56	457891,97	Część 1
11	337174,20	457916,46	Część 1
12	337174,63	457924,92	Część 1
13	337178,96	457940,22	Część 1
14	337187,31	457966,65	Część 1
15	337186,29	458000,33	Część 1
16	337173,49	458035,14	Część 1
17	337169,37	458045,82	Część 1
18	337126,07	458121,12	Część 1
19	337115,27	458129,97	Część 1
20	337101,53	458134,91	Część 1
21	337074,00	458137,91	Część 1
22	337061,30	458136,32	Część 1
23	337052,49	458139,47	Część 1
24	337037,69	458133,71	Część 1
25	337022,51	458113,35	Część 1
26	337198,39	457733,47	Część 2
27	337232,39	457651,35	Część 2
28	337284,57	457521,79	Część 2
29	337313,96	457534,47	Część 2
30	337285,89	457603,46	Część 2
31	337278,75	457601,65	Część 2
32	337255,79	457661,71	Część 2
33	337248,44	457658,43	Część 2
34	337217,24	457732,30	Część 2
35	337236,41	457739,72	Część 2
36	337206,84	457758,82	Część 2
37	337198,39	457733,47	Część 2

## Lokalizacja użytku ekologicznego „Siedem Źródeł” w Wojciechowie

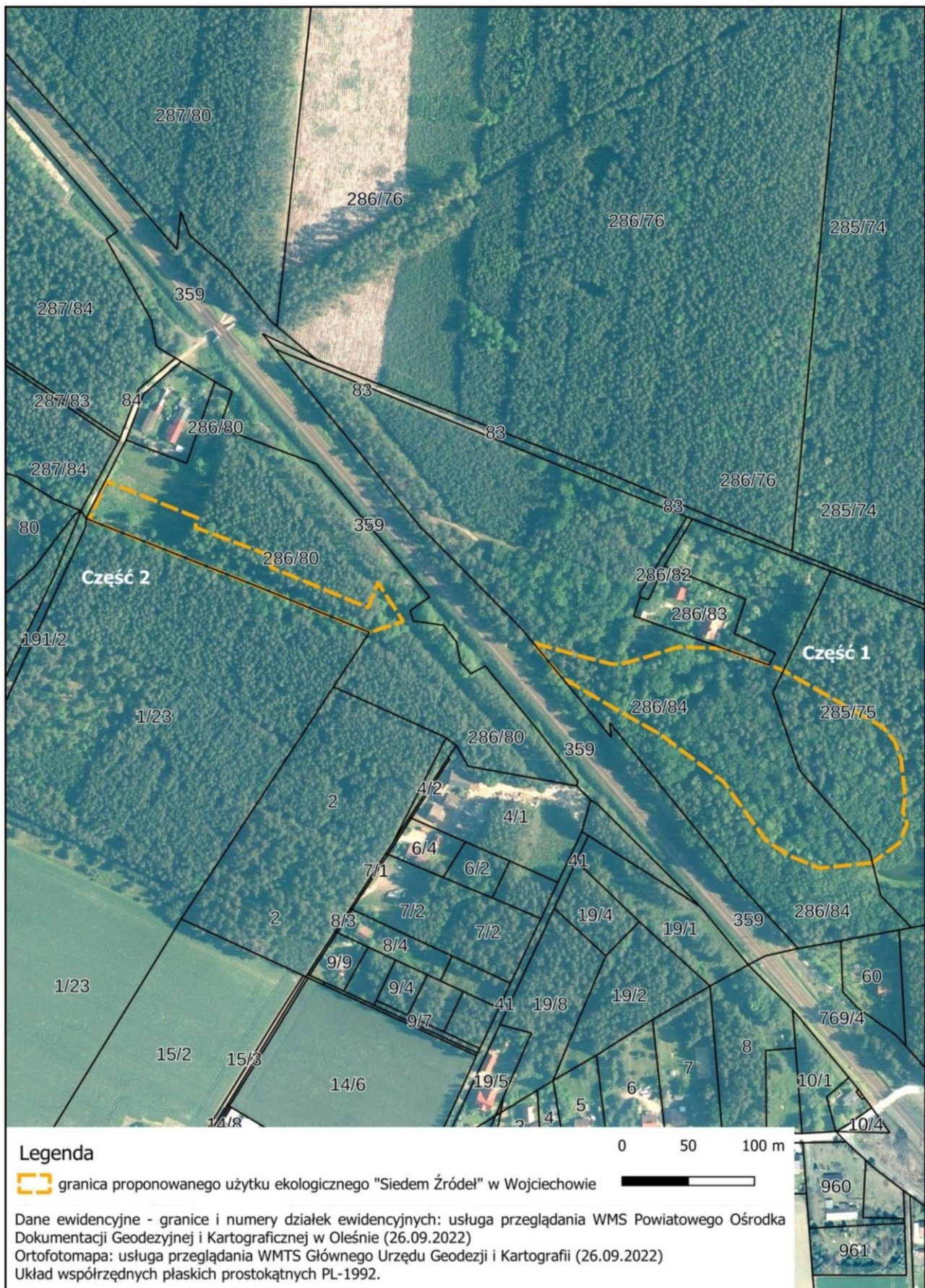

Załącznik nr 2  
do Uchwały Rady Miejskiej w Oleśnie  
Nr LXVII/501/22 z dnia 28 grudnia 2022 r.

Współrzędne punktów załamania granic użytku ekologicznego „Zbiornik Siachta” w Wysokiej

(układ współrzędnych płaskich prostokątnych PL-1992)		
Nr	X	Y
1	329295,62	460491,10
2	329290,61	460444,99
3	329288,43	460420,23
4	329306,13	460408,58
5	329333,55	460399,08
6	329346,32	460389,16
7	329351,38	460387,38
8	329370,70	460383,33
9	329386,72	460384,10
10	329410,90	460383,21
11	329438,05	460383,36
12	329451,32	460391,75
13	329455,20	460405,56
14	329448,37	460442,63
15	329447,90	460482,44
16	329464,62	460502,00
17	329467,11	460530,10
18	329460,77	460550,11
19	329421,60	460566,09
20	329400,99	460562,43
21	329391,38	460587,62
22	329370,31	460597,23
23	329360,16	460627,96
24	329341,65	460627,66
25	329331,80	460618,11
26	329333,08	460533,48
27	329333,39	460532,27
28	329300,16	460512,57
29	329296,58	460502,60
1	329295,62	460491,10

## Lokalizacja użytku ekologicznego „Zbiornik Siachta” w Wysokiej

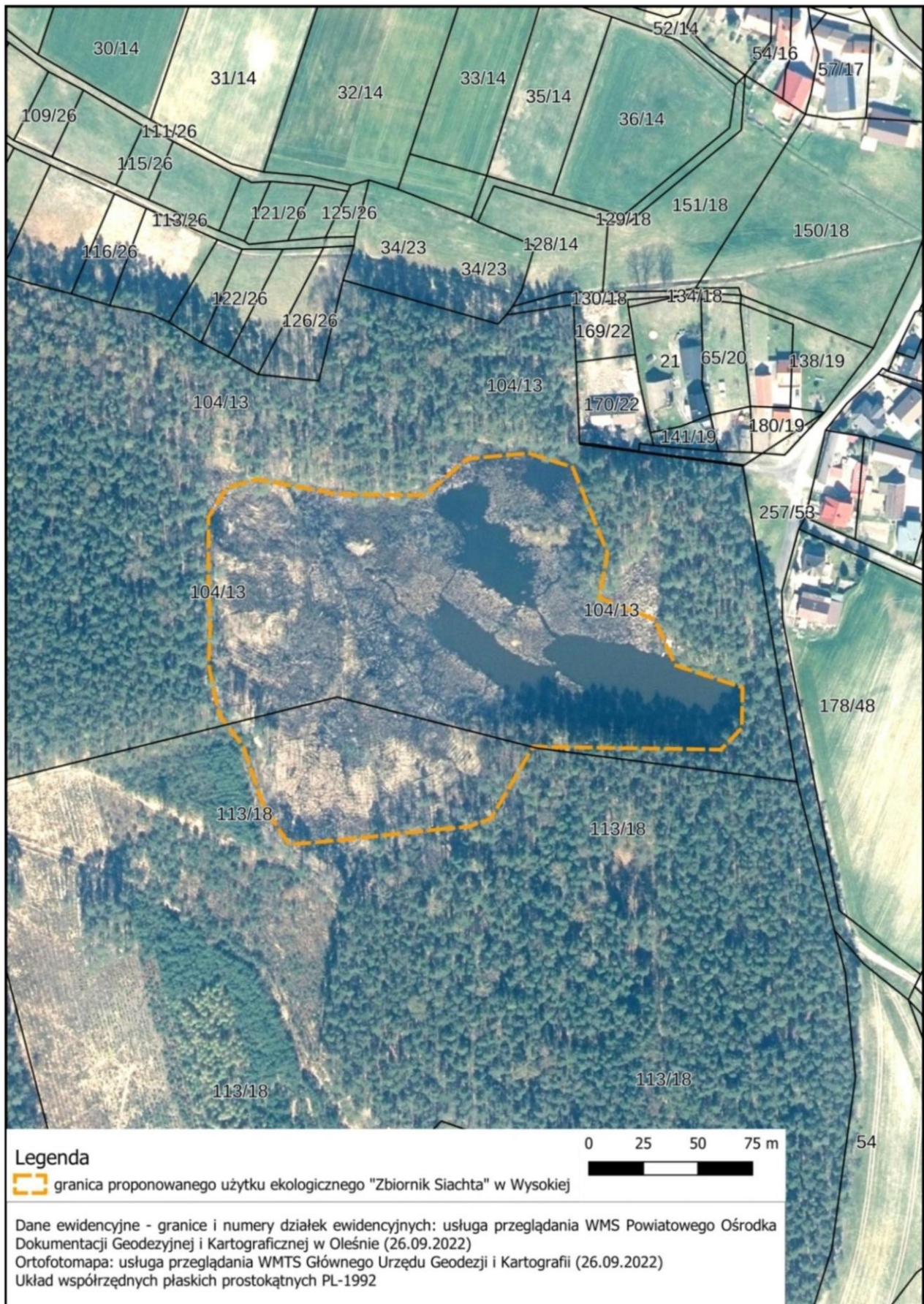

Załącznik nr 3  
do Uchwały Rady Miejskiej w Oleśnie  
Nr LXVII/501/22 z dnia 28 grudnia 2022 r.

Współrzędne punktów załamania granic użytku ekologicznego „Uroczysko Dobra” w Leśnej

(układ współrzędnych płaskich prostokątnych PL-1992)		
Nr	X	Y
1	328907,13	457626,53
2	328907,50	457627,48
3	328909,71	457634,10
4	328911,52	457640,65
5	328912,96	457648,85
6	328913,90	457652,16
7	328915,10	457654,71
8	328918,66	457660,89
9	328920,97	457666,47
10	328925,34	457680,52
11	328927,79	457686,69
12	328930,78	457692,63
13	328933,98	457698,27
14	328935,85	457701,21
15	328937,35	457703,58
16	328940,89	457708,52
17	328942,77	457710,81
18	328945,06	457713,22
19	328955,48	457723,06
20	328957,71	457725,56
21	328959,54	457727,97
22	328963,51	457733,45
23	328965,27	457736,23
24	328966,53	457738,97
25	328967,08	457741,46
26	328967,12	457743,53
27	328966,90	457745,78
28	328966,44	457748,07
29	328965,76	457750,27
30	328964,90	457752,25
31	328963,90	457753,99
32	328962,76	457755,43
33	328961,52	457756,54
34	328960,10	457757,43
35	328958,37	457758,21
36	328956,40	457758,86

37	328954,38	457759,32
38	328952,49	457759,46
39	328950,49	457759,26
40	328948,37	457758,71
41	328946,11	457757,82
42	328943,80	457756,63
43	328941,29	457755,08
44	328934,54	457750,19
45	328931,83	457747,96
46	328929,22	457745,34
47	328926,70	457742,33
48	328924,25	457738,92
49	328923,85	457738,27
50	328921,89	457735,13
51	328919,56	457730,87
52	328917,21	457726,08
53	328914,69	457720,43
54	328912,25	457713,83
55	328909,14	457703,36
56	328907,33	457695,91
57	328903,88	457677,57
58	328902,62	457672,71
59	328901,20	457668,43
60	328899,06	457663,50
61	328896,23	457658,21
62	328893,05	457653,04
63	328884,20	457639,47
64	328881,76	457635,33
65	328880,73	457633,36
66	328893,09	457630,16
67	328895,88	457629,45
1	328907,13	457626,53



## Lokalizacja użytku ekologicznego „Uroczysko Dobra” w Leśnej



Załącznik nr 4  
do Uchwały Rady Miejskiej w Oleśnie  
Nr LXVII/501/22 z dnia 28 grudnia 2022 r.

Współrzędne punktów załamania granic użytku ekologicznego „Rozlewiska nad Zimną Wodą”  
w Łomnicy

(układ współrzędnych płaskich prostokątnych PL-1992)		
Nr	X	Y
1	326281,08	465167,08
2	326286,07	465135,43
3	326297,23	465139,50
4	326299,30	465146,78
5	326299,50	465153,78
6	326296,35	465171,04
7	326285,03	465209,95
8	326283,78	465221,00
9	326286,73	465233,31
10	326298,20	465254,27
11	326306,93	465266,83
12	326320,59	465282,29
13	326344,58	465310,22
14	326359,56	465323,55
15	326387,30	465336,52
16	326407,32	465349,30
17	326416,53	465357,59
18	326426,47	465369,53
19	326420,66	465385,27
20	326450,00	465427,66
21	326453,42	465432,59
22	326521,39	465555,63
23	326524,44	465557,17
24	326597,97	465594,27
25	326613,42	465590,54
26	326611,87	465599,86
27	326611,61	465601,37
28	326606,70	465630,78
29	326606,57	465631,50
30	326606,09	465634,37
31	326597,94	465631,02
32	326509,61	465594,73
33	326493,68	465601,50
34	326482,58	465581,10
35	326468,96	465555,83
36	326466,89	465551,99

37	326442,79	465544,33
38	326424,09	465515,27
39	326420,14	465509,13
40	326379,18	465452,85
41	326374,08	465445,18
42	326334,37	465385,25
43	326326,50	465373,59
44	326307,31	465377,82
45	326304,84	465378,36
46	326300,64	465379,29
47	326294,62	465367,10
48	326290,46	465358,70
49	326285,01	465347,67
50	326264,26	465305,72
51	326246,14	465267,33
52	326233,49	465213,32
53	326251,10	465211,60
54	326254,20	465211,21
55	326274,77	465207,19
1	326281,08	465167,08

## Lokalizacja użytku ekologicznego „Rozlewiska nad Zimną wodą” w Łomnicy

