



DZIENNIK URZĘDOWY

WOJEWÓDZTWA MAZOWIECKIEGO

Warszawa, dnia 12 lutego 2024 r.

Poz. 1865

UCHWAŁA NR 1514/LXXX/2024 RADY MIEJSKIEJ W PIASECZNI

z dnia 31 stycznia 2024 r.

w sprawie zaliczenia drogi do kategorii dróg gminnych.

Na podstawie art. 18 ust. 2 pkt. 15 ustawy z dnia 8 marca 1990 r. o samorządzie gminnym (t.j. Dz. U. z 2023 r., poz. 40 ze zm.), art. 7 ust. 2 ustawy z dnia 21 marca 1985 r. o drogach publicznych (t.j. Dz. U. z 2023 r., poz. 645 ze zm.) uchwała się, co następuje:

§ 1. 1. Zaliczyć do kategorii dróg gminnych drogi określone w wykazie stanowiącym załącznik nr 1 do uchwały.

2. Przebieg dróg wymienionych w ust. 1 oznaczono na załącznikach graficznym stanowiących załączniki o numerach od 2 do 8 niniejszej uchwały.

§ 2. Wykonanie uchwały powierza się Burmistrzowi Miasta i Gminy Piaseczno.

§ 3. Uchwała podlega ogłoszeniu w Dzienniku Urzędowym Województwa Mazowieckiego i wchodzi w życie po upływie 14 dni od dnia ogłoszenia.

Przewodniczący Rady Miejskiej w Piasecznie

mgr inż. Piotr Obłoz

Załącznik Nr 1 do uchwały Nr 1514/LXXX/2024
 Rady Miejskiej w Piasecznie
 z dnia 31 stycznia 2024 r.

L.p.	Nr załącznika do uchwały	Obwód	Ulica	Nr działek ewidencyjnych wraz z nr obwodów ewidencyjnych w zakresie Miasta Piaseczno
1	2	Józefosław	Bez nazwy	65/10, 65/5, 65/9
2	3	Piaseczno	Cichej Łąki	2/8, 3/7, 5/4, 6/4 z ob.11
3	3	Piaseczno	Kwitnącej Gruszy	3/10, 5/5 z ob.11
4	3	Piaseczno	Dzikiej Jabłoni	2/10, 3/8, 5/8, 6/8 z ob.11
5	4	Julianów	Bez nazwy	29/22, 31/3, 31/5, 29/26, 27/11, 29/24, 30/7, 27/15
6	4	Julianów	Zimowa	27/6, 30/8
7	4	Chyliczki	Zimowa	54/23, 54/19, 53/18, 53/22, 53/19, 54/22, 53/21
8	5	Wola Gołkowska	Bez nazwy	217/1, 218/1, 219/3, 221/23, 221/26, 268/7, 268/5, 221/29, 223/2, 232/2, 233/8, 234/9, 236/15, 237/2
9	5	Bakówka	Bez nazwy	1/43, 1/52, 1/54, 3/13
10	6	Piaseczno	Elektroniczna	37/2, 12/76, 12/78, 12/80, 13/37, 13/39, 14/1, 14/2, 15, 16, 17/2, 17/1, 18/15, 18/14, 21/5, 33/2, 34 z ob.18 oraz 8/7, 8/9 z ob.21
11	6	Piaseczno	Opornikowa	20/1, 20/3, 21/6, 18/12, 33/17, 33/9, 33/8, 21/2, 43/3, 44/3, 27/2, 28/2, 45/3 z ob.18
12	7	Piaseczno	Szpitalna	23/27, 23/58, 23/60, 23/63, 23/62, 23/74, 23/65, 23/72, 23/70, 58/2, 23/67, 23/69 z ob.53
13	8	Julianów	Sybiraków	15/18, 15/35
14	8	Julianów	Nadziei	260, 24/32, 24/75, 24/72, 24/69
15	8	Julianów	Lidii Wysockiej	15/83, 15/73

Załącznik Nr 2 do uchwały Nr 1514/LXXX/2024
Rady Miejskiej w Piasecznie
z dnia 31 stycznia 2024 r.

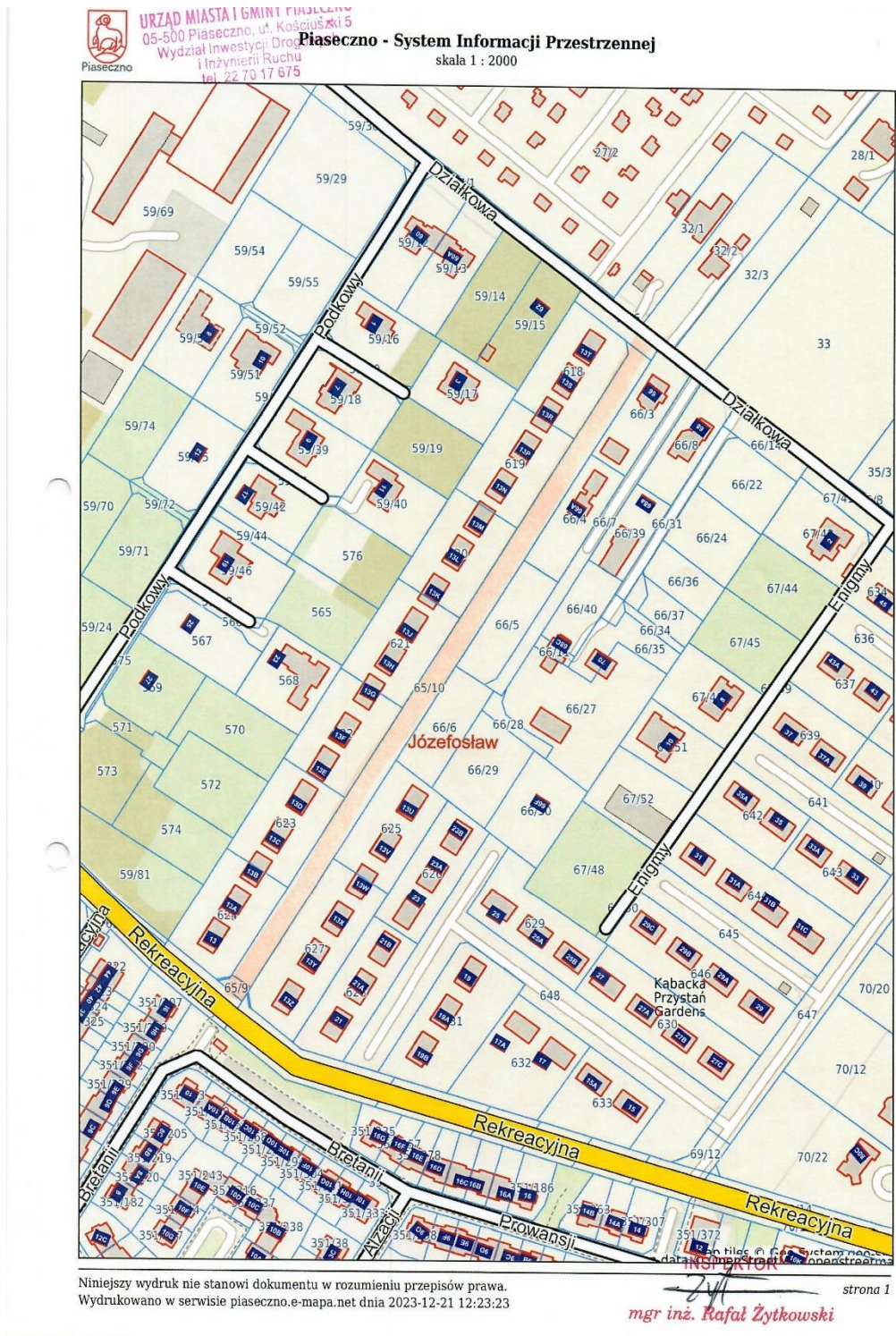

Załącznik Nr 4 do uchwały Nr 1514/LXXX/2024
Rady Miejskiej w Piasecznie
z dnia 31 stycznia 2024 r.

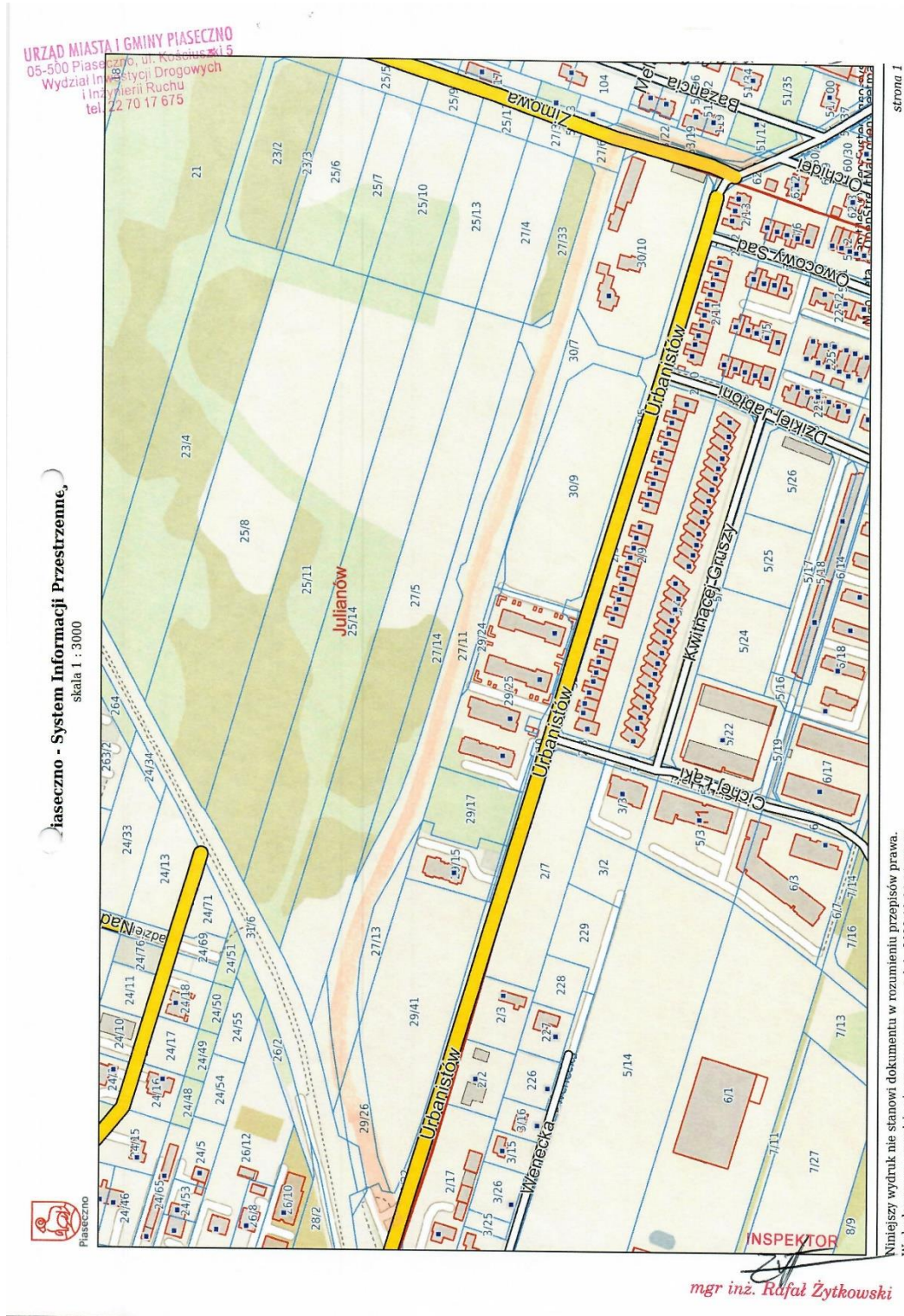

URZĄD MIASTA I GMINY PIASECZNO
05-500 Piaseczno, ul. Kościuszki 15
Wydział Inżynierii Drogowych
i Inżynierii Ruchu
tel. 22 70 17 675

Piaseczno - System Informacji Przestrzenne
skala 1 : 3000



mgr inż. Rafał Żytkowski

Niniejszy wydruk nie stanowi dokumentu w rozumieniu przepisów prawa.
Wydrukowano w serwisie piaseczno.e-mapas.net dnia 2023-12-21 13:28:30

strona 1

Załącznik Nr 5 do uchwały Nr 1514/LXXX/2024
Rady Miejskiej w Piasecznie
z dnia 31 stycznia 2024 r.

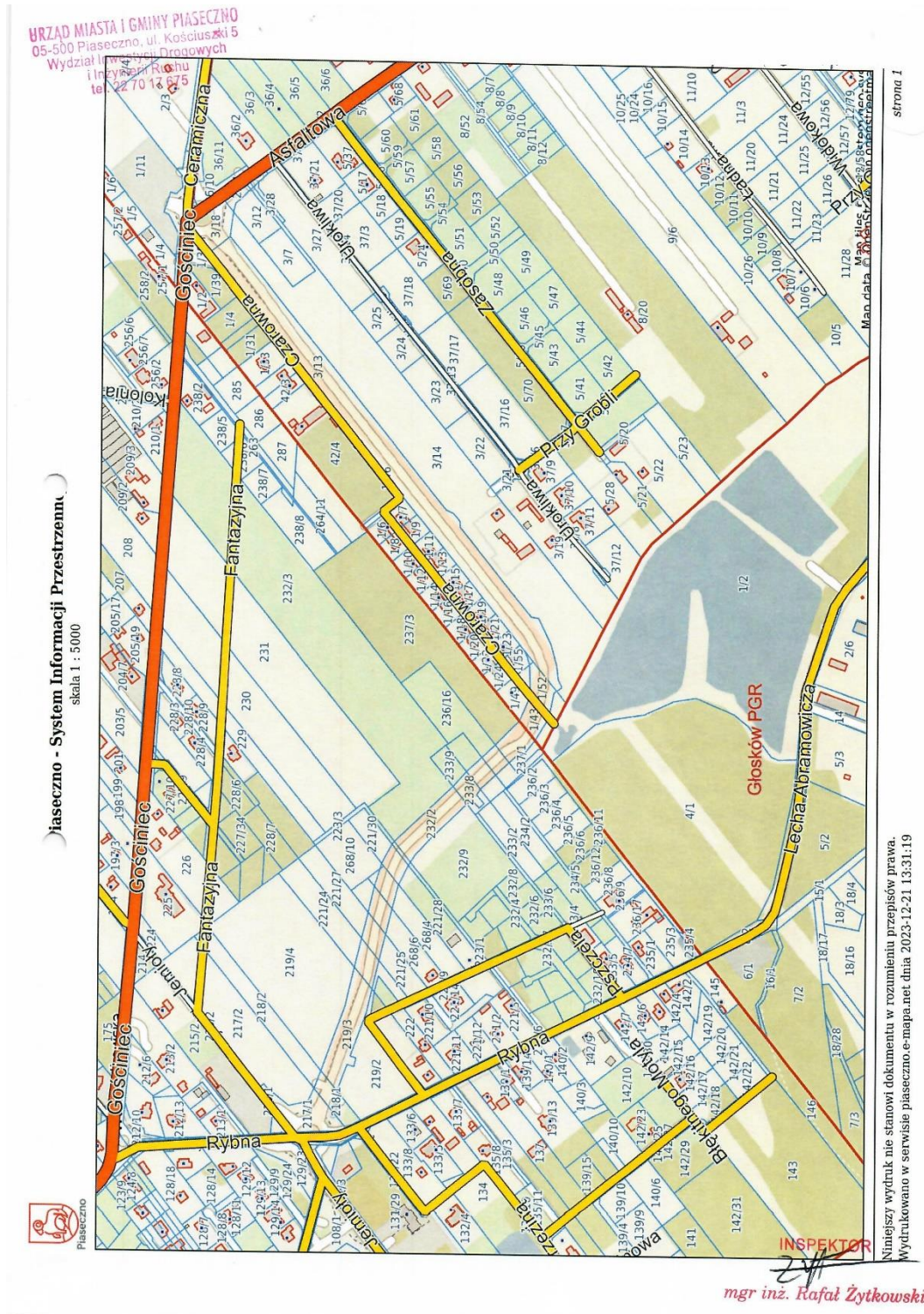

Niniejszy wydruk nie stanowi dokumentu w rozumieniu przepisów prawa.
Wydrukowano w serwisie piaseczno.e-mapa.net dnia 2023-12-21 13:31:19

Załącznik Nr 6 do uchwały Nr 1514/LXXX/2024
Rady Miejskiej w Piasecznie
z dnia 31 stycznia 2024 r.

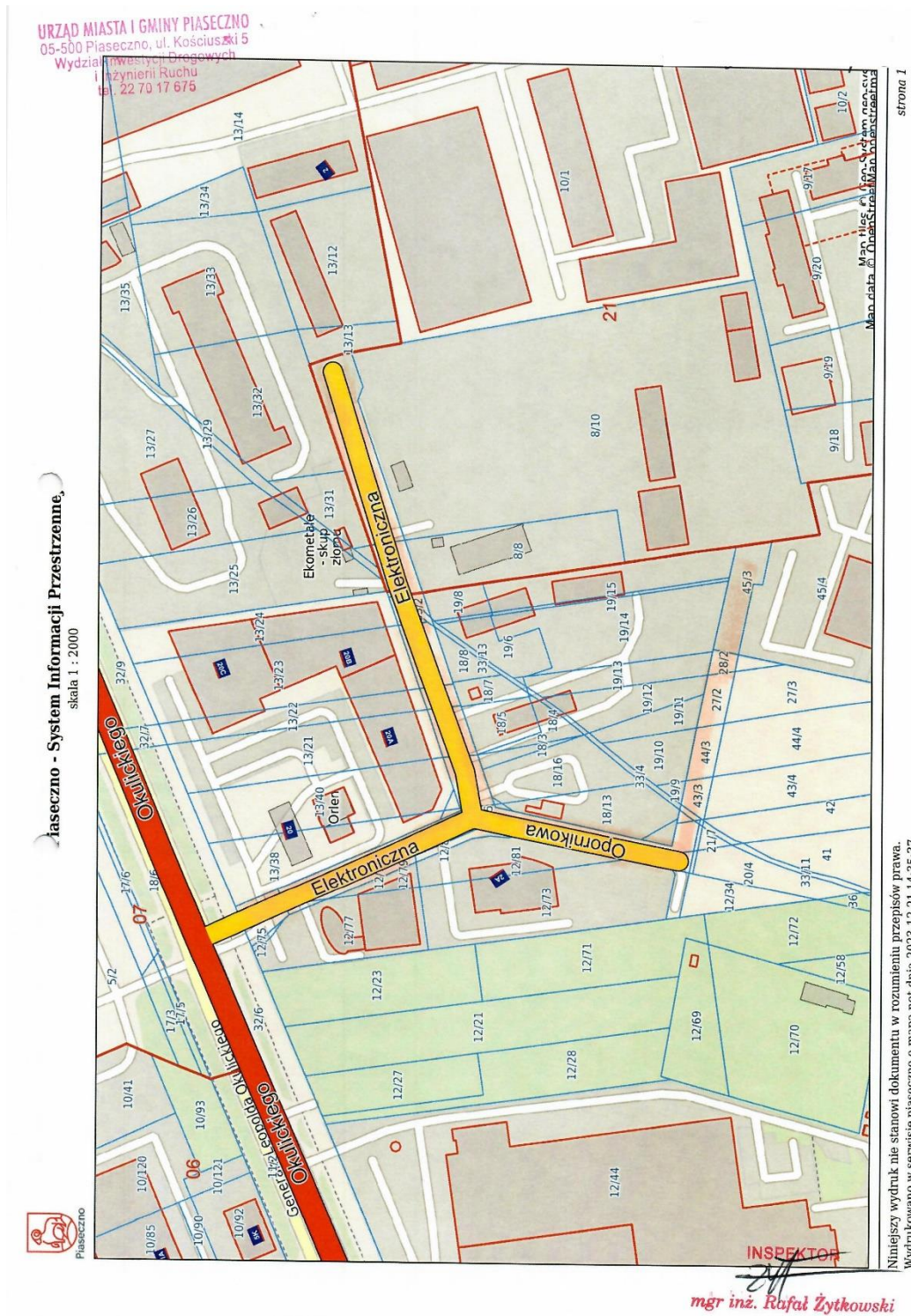

mgr inż. Rafał Żytkowski

Załącznik Nr 7 do uchwały Nr 1514/LXXX/2024
Rady Miejskiej w Piasecznie
z dnia 31 stycznia 2024 r.

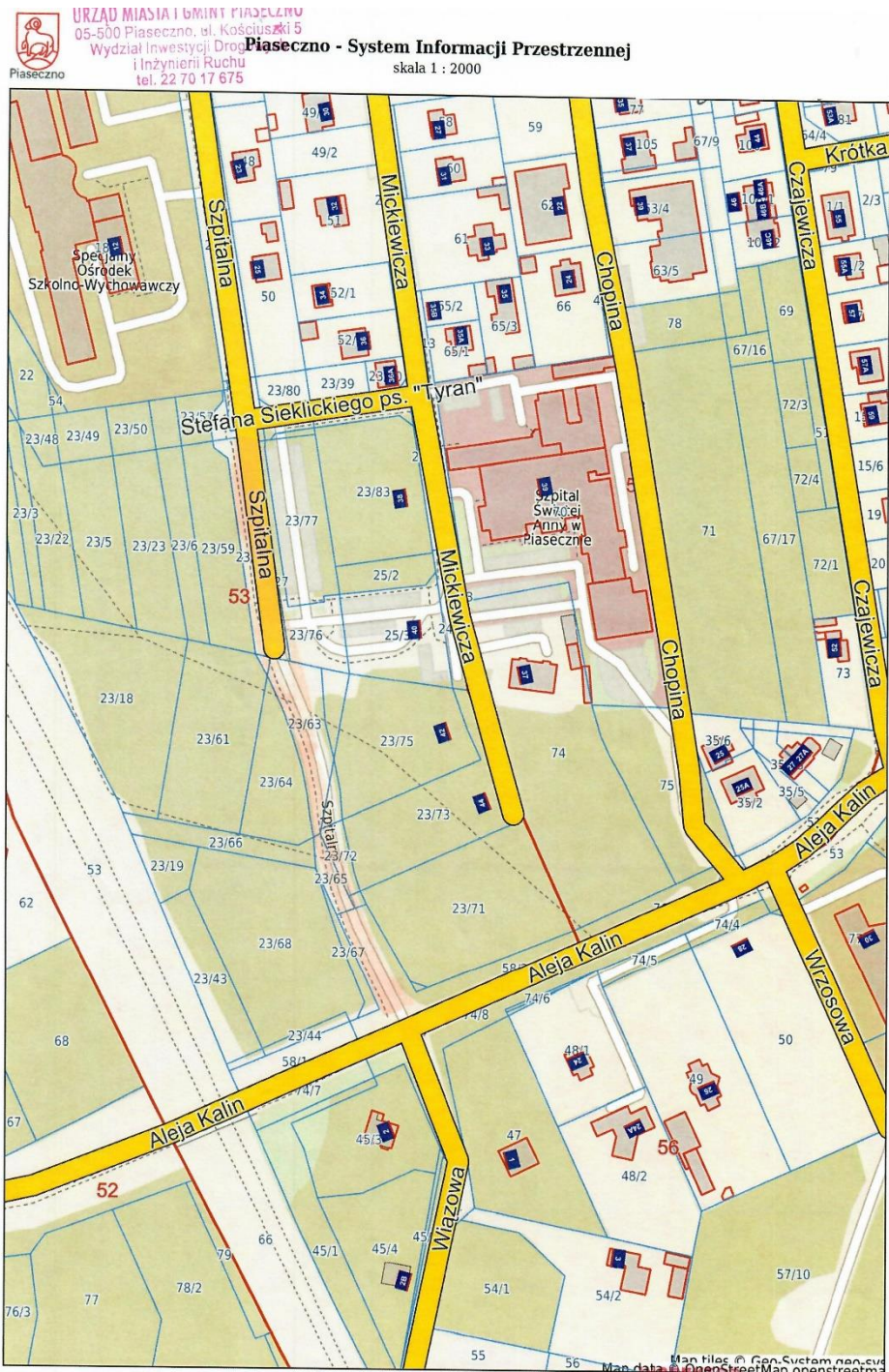

Niniejszy wydruk nie stanowi dokumentu w rozumieniu przepisów prawa.
Wydrukowano w serwisie piaseczno.e-mapa.net dnia 2023-12-21 13:57:04

mgr inż. Rafał Zytkowski
strona 1

