



DZIENNIK URZĘDOWY

WOJEWÓDZTWA MAZOWIECKIEGO

Warszawa, dnia 3 września 2024 r.

Poz. 8361

UCHWAŁA NR 71/24 SEJMIKU WOJEWÓDZTWA MAZOWIECKIEGO

z dnia 27 sierpnia 2024 r.

w sprawie Obszaru Chronionego Krajobrazu Równina Raciążska

Na podstawie art. 23 ust. 2 ustawy z dnia 16 kwietnia 2004 r. o ochronie przyrody (Dz. U. z 2023 r. poz. 1336, 1688 i 1890) – uchwała się, co następuje:

§ 1. 1. Obszar Chronionego Krajobrazu Równina Raciążska, zwany dalej "Obszarem", obejmuje tereny chronione ze względu na wyróżniający się krajobraz o zróżnicowanych ekosystemach, wartościowe ze względu na możliwość zaspokajania potrzeb związanych z turystyką i wypoczynkiem, a także pełnią funkcję korytarzy ekologicznych.

2. Obszar o całkowitej powierzchni 9 707,38 ha położony jest na terenie powiatu sierpeckiego w gminach: Zawidz, Rościszewo.

3. Wykaz współrzędnych punktów załamania granicy Obszaru w układzie współrzędnych płaskich prostokątnych PL–2000 określa załącznik nr 1 do uchwały.

4. Pogładowe mapy granic Obszaru określa załącznik nr 2 do uchwały.

§ 2. 1. Na terenie Obszaru przyjmuje się następujące ustalenia dotyczące czynnej ochrony ekosystemów leśnych:

- 1) utrzymanie ciągłości i trwałości ekosystemów leśnych poprzez niedopuszczanie do ich nadmiernego użytkowania;
- 2) wspieranie procesów sukcesji naturalnej przez inicjowanie i utrwalanie naturalnego odnowienia o składzie i strukturze odpowiadającym siedlisku, na obszarach, gdzie nie są możliwe odnowienia naturalne – używanie do odnowień gatunków miejscowego pochodzenia, przy ograniczaniu gatunków obcych rodzimej florze czy też modyfikowanych genetycznie;
- 3) zwiększanie udziału gatunków domieszkowych i biocenotycznych oraz tworzenie układów ekotonowych z tych gatunków;
- 4) pozostawianie drzew o charakterze pomnikowym, przestojów, drzew dziuplastych oraz części drzew obumarłych aż do całkowitego ich rozkładu;
- 5) zwiększanie istniejącego stopnia pokrycia terenów drzewostanami, w szczególności na terenach porolnych, na obszarze, gdzie z przyrodniczego i ekonomicznego punktu widzenia jest to możliwe oraz sprzyjanie tworzeniu zwartych kompleksów leśnych o racjonalnej granicy polno-leśnej, a także tworzenie i utrzymywanie leśnych korytarzy ekologicznych ze szczególnym uwzględnieniem możliwości migracji dużych ssaków;
- 6) utrzymywanie, a w razie potrzeby podwyższanie poziomu wód gruntowych, w szczególności na siedliskach wilgotnych i bagiennych tj. w borach bagiennych, olsach i łęgach oraz budowa zbiorników małej retencji jako zbiorników wielofunkcyjnych, w szczególności podwyższających różnorodność biologiczną w lasach;

- 7) ochrona i utrzymywanie w stanie zbliżonym do naturalnego istniejących śródleśnych cieków, mokradeł, polan, torfowisk, wrzosowisk i muraw napiaskowych, a także niedopuszczanie do sukcesji oraz ich nadmiernego wykorzystania dla celów produkcji roślinnej;
- 8) zwalczanie szkodników owadzych i patogenów grzybowych oraz ograniczanie szkód łowieckich poprzez zastosowanie metod mechanicznych lub biologicznych, w przypadku braku alternatywnych metod, dopuszcza się stosowanie metod chemicznego zwalczania;
- 9) stopniowe usuwanie gatunków obcego pochodzenia, z wyjątkiem zalecenia ich stosowania w ramach przyjętych zasad hodowli lasu;
- 10) ochrona stanowisk chronionych gatunków roślin, zwierząt i grzybów, w przypadkach stwierdzenia obiektów i powierzchni cennych przyrodniczo (stanowiska rzadkich i chronionych roślin, zwierząt, grzybów oraz pozostałości naturalnych ekosystemów) wnioskowanie do właściwego organu o ich ochronę;
- 11) kształtowanie właściwej struktury populacji zwierząt, roślin i grzybów stanowiących komponent ekosystemu leśnego;
- 12) opracowanie i wdrażanie programów czynnej ochrony oraz reintrodukcji i restytucji gatunków rzadkich, zagrożonych;
- 13) wykorzystanie lasów dla celów rekreacyjno-krajoznawczych i edukacyjnych, w oparciu o wyznaczone szlaki turystyczne oraz istniejące i nowe ścieżki edukacyjno-przyrodnicze, wyposażone w elementy infrastruktury turystycznej i edukacyjnej zharmonizowanej z otoczeniem;
- 14) prowadzenie racjonalnej gospodarki łowieckiej w szczególności poprzez dostosowanie liczebności populacji zwierząt łownych związanych z ekosystemami leśnymi, do warunków środowiskowych.

2. Na terenie Obszaru przyjmuje się następujące ustalenia dotyczące czynnej ochrony ekosystemów łądowych:

- 1) przeciwdziałanie zarastaniu łąk, pastwisk i torfowisk poprzez koszenie i wypas, a także mechaniczne usuwanie samosiewów drzew i krzewów na terenach otwartych, a w przypadku konieczności także karczowanie z usunięciem biomasy z pozostawieniem kęp drzew i krzewów;
- 2) propagowanie wśród rolników działań zmierzających do utrzymania trwałych użytków zielonych w ramach zwykłej, dobrej praktyki rolniczej oraz propagowanie dominacji gospodarstw prowadzących produkcję mieszaną, w tym preferowanie hodowli bydła opartej o naturalny wypas metodą pastwiskową; zalecana jest ochrona i hodowla lokalnych starych odmian drzew i krzewów owocowych oraz ras zwierząt; promowanie agroturystyki i rolnictwa ekologicznego;
- 3) maksymalne ograniczanie zmiany użytków zielonych na grunty orne i niedopuszczanie do przeorywania użytków zielonych, propagowanie powrotu do użytkowania łąkowego gruntów wykorzystywanych dotychczas jako rolne wzdłuż rowów i lokalnych obniżen terenowych;
- 4) prowadzenie zabiegów agrotechnicznych zgodnie z wymogami zbiorowisk i zasiedlających je gatunków fauny, zwłaszcza ptaków (odpowiednie terminy, częstotliwość i techniki koszenia), w tym powrót do tradycyjnego użytkowania (koszenie ręczne);
- 5) preferowanie ochrony roślin metodami biologicznymi;
- 6) ochrona zieleni wiejskiej: zadrzewień, zakrzewień, parków wiejskich oraz kształtowanie zróżnicowanego krajobrazu rolniczego poprzez ochronę istniejących, w tym formowanie nowych zadrzewień śródpolnych i przydrożnych;
- 7) zachowanie i ochrona śródpolnych torfowisk, zabagnień, podmokłości oraz oczek wodnych;
- 8) zachowanie i ochrona zbiorowisk wydmowych, śródpolnych muraw napiaskowych, wrzosowisk i psiar;
- 9) dopuszczenie melioracji odwadniającej, w tym regulowanie odpływu wody z sieci rowów, tylko w ramach racjonalnej gospodarki rolnej, z bezwzględnym zachowaniem w stanie nienaruszonym terenów podmokłych, w tym torfowisk i obszarów wodno-błotnych oraz obszarów źródliskowych cieków;
- 10) eliminowanie nielegalnego eksploataowania surowców mineralnych oraz rekultywacja terenów powyrobiskowych, w szczególnych przypadkach, gdy w wyrobisku ukształtowały się właściwe biocenozy

wzbogacające lokalną różnorodność biologiczną i przeprowadzenie rekultywacji nie jest wskazane, zalecane jest podjęcie działań ochronnych w celu ich zachowania;

- 11) wnioskowanie do właściwego organu ochrony przyrody o objęcie ochroną prawną stanowisk gatunków chronionych i rzadkich roślin, zwierząt i grzybów, także ekosystemów i krajobrazów ważnych do zachowania w postaci rezerwatów przyrody, zespołów przyrodniczo-krajobrazowych i użytków ekologicznych, a także opracowanie i wdrażanie programów reintrodukcji, introdukcji oraz czynnej ochrony gatunków rzadkich i zagrożonych związanych z nieleśnymi ekosystemami lądowymi;
- 12) utrzymywanie i w razie konieczności odtwarzanie lokalnych i regionalnych korytarzy ekologicznych;
- 13) prowadzenie racjonalnej gospodarki łowieckiej między innymi poprzez dostosowanie liczebności populacji zwierząt łownych związanych z ekosystemami otwartymi do warunków środowiskowych;
- 14) przeprowadzanie melioracji nawadniających, w przypadku stwierdzonego niekorzystnego dla racjonalnej gospodarki rolnej, obniżenia poziomu wód gruntowych.

3. Na terenie Obszaru przyjmuje się następujące ustalenia dotyczące czynnej ochrony ekosystemów wodnych:

- 1) zachowanie i ochrona zbiorników wód powierzchniowych wraz z pasem roślinności okalającej, poza rowami melioracyjnymi;
- 2) wyznaczanie lokalizacji nowych wałów przeciwpowodziowych, zgodnie z rzeczywistością koniecznością ochrony człowieka i jego mienia przed powodzią (w miarę możliwości wały należy lokalizować jak najdalej od koryta rzeki, wykorzystując naturalną rzeźbę terenu);
- 3) tworzenie stref buforowych wokół zbiorników wodnych w postaci pasów zadrzewień i zakrzewień, celem ograniczenia spływu substancji biogenych i zwiększenia bioróżnorodności biologicznej;
- 4) prowadzenie prac regulacyjnych i utrzymaniowych rzek tylko w zakresie niezbędnym dla rzeczywistej ochrony przeciwpowodziowej;
- 5) zachowanie i wspomaganie naturalnego przepływu wód w zbiornikach wodnych na obszarach międzywala (zaleca się stopniowe przywracanie naturalnych procesów kształtowania i sukcesji starorzeczy poprzez wykorzystanie naturalnych wylewów);
- 6) ograniczanie zabudowy na krawędziach wysoczyznowych, w celu zachowania ciągłości przyrodniczo-krajobrazowej oraz ochrony krawędzi tarasów rzecznych przed ruchami osuwiskowymi;
- 7) rozpoznanie okresowych dróg migracji zwierząt, których rozwój związany jest bezpośrednio ze środowiskiem wodnym (w szczególności płazów) oraz podejmowanie działań w celu ich ochrony;
- 8) przeprowadzanie analizy bilansu wodnego zlewni przed wzniesieniem nowych budowli piętrzących na ciekach, rowach i kanałach (retencja korytowa);
- 9) zapewnienie swobodnej migracji rybom w ciekach, poprzez budowę przepławek na istniejących i nowych budowlach piętrzących;
- 10) ochrona i wprowadzanie zakrzewień i szuwarów wokół zbiorników wodnych, w szczególności starorzeczy i oczek wodnych jako bariery ograniczającej dostęp do linii brzegowej, a także utrzymanie lub tworzenie pasów zakrzewień i zadrzewień wzdłuż cieków jako naturalnej obudowy biologicznej ograniczającej spływ zanieczyszczeń z pól uprawnych;
- 11) ograniczenie działań powodujących obniżenie zwierciadła wód podziemnych, w szczególności budowy urządzeń drenarskich i rowów odwadniających na gruntach ornych, łąkach i pastwiskach w dolinach rzecznych oraz na krawędzi tarasów zalewowych i wysoczyzn;
- 12) wnioskowanie do właściwego organu ochrony przyrody o objęcie ochroną prawną zachowanych w stanie zbliżonym do naturalnego fragmentów ekosystemów wodnych oraz stanowisk gatunków chronionych i rzadkich właściwych dla ekosystemów hydrogenicznych;
- 13) opracowanie i wdrożenie programów reintrodukcji, restytucji, czynnej ochrony rzadkich i zagrożonych gatunków zwierząt, roślin i grzybów bezpośrednio związanych z ekosystemami wodnymi;
- 14) zachowanie i ewentualne odtwarzanie korytarzy ekologicznych, opartych o ekosystemy wodne celem zachowania dróg migracji gatunków związanych z wodą;

- 15) zwiększanie retencji wodnej, przy czym zbiorniki małej retencji winny dodatkowo wzbogacać różnorodność biologiczną terenu, uwzględniając starorzecza i lokalne obniżenia terenu, a w miarę możliwości technicznych i finansowych zalecane jest odtworzenie funkcji obszarów źródliskowych o dużych zdolnościach retencyjnych i zachowanie lub odtworzenie siedlisk hydrogenicznych mających dużą rolę w utrzymaniu lokalnej różnorodności biologicznej;
- 16) zalecane jest rozpoznawanie oraz ewentualna przebudowa struktury ichtiofauny zgodnie z charakterem siedliska we wszystkich zbiornikach wodnych przewidzianych do wykorzystania w myśl przepisów o rybactwie śródlądowym (gospodarka rybacka na wodach powierzchniowych powinna wspomagać ochronę gatunków krytycznie zagrożonych i zagrożonych oraz promować gatunki o pochodzeniu lokalnym, prowadząc do uzyskania struktury gatunkowej i wiekowej ryb, właściwej dla danego typu wód);
- 17) zalecane jest utrzymywanie i odtwarzanie meandrów na wybranych odcinkach cieków; w razie możliwości wprowadzanie wtórnego zabagnienia terenów.

§ 3. 1. Na terenie Obszaru zakazuje się:

- 1) realizacji przedsięwzięć mogących znacząco oddziaływać na środowisko w rozumieniu przepisów ustawy z dnia 3 października 2008 r. o udostępnianiu informacji o środowisku i jego ochronie, udziale społeczeństwa w ochronie środowiska oraz o ocenach oddziaływania na środowisko (Dz. U. z 2023 r. poz. 1094, z późn. zm.¹⁾);
- 2) likwidowania i niszczenia zadrzewień śródpolnych, przydrożnych i nadwodnych, jeżeli nie wynikają one z potrzeby ochrony przeciwpowodziowej i zapewnienia bezpieczeństwa ruchu drogowego lub wodnego lub budowy, odbudowy, utrzymania, remontów lub naprawy urządzeń wodnych;
- 3) wydobywania do celów gospodarczych skał, w tym torfu oraz skamieniałości, w tym kopalnych szczątków roślin i zwierząt, a także minerałów i bursztynu;
- 4) wykonywania prac ziemnych trwale zniekształcających rzeźbę terenu, z wyjątkiem prac związanych z zabezpieczeniem przeciwpowodziowym lub przeciwsuwiskowym lub utrzymaniem, budową, odbudową, naprawą lub remontem urządzeń wodnych;
- 5) dokonywania zmian stosunków wodnych, jeżeli służą innym celom niż ochrona przyrody lub zrównoważone wykorzystanie użytków rolnych i leśnych oraz racjonalna gospodarka wodna lub rybacka;
- 6) likwidowania naturalnych zbiorników wodnych, starorzeczy i obszarów wodno-błotnych;
- 7) budowania nowych obiektów budowlanych w pasie szerokości 50 m od:
 - a) linii brzegów rzek, jezior i innych naturalnych zbiorników wodnych,
 - b) zasięgu lustra wody w sztucznych zbiornikach wodnych usytuowanych na wodach płynących przy normalnym poziomie piętrzenia, określonym w pozwoleniu wodnoprawnym, o którym mowa w art. 389 pkt 1 ustawy z dnia 20 lipca 2017 r. – Prawo wodne (Dz. U. z 2023 r. poz. 1478, 1688, 1890, 1963 i 2029)
 - z wyjątkiem urządzeń wodnych oraz obiektów służących prowadzeniu racjonalnej gospodarki rolnej, leśnej lub rybackiej.

2. Zakaz, o którym mowa w ust. 1 pkt 1, nie dotyczy przedsięwzięć służących obsłudze ruchu komunikacyjnego, turystyce, przedsięwzięć bezpośrednio związanych z rolnictwem i przemysłem spożywczym, budowy garaży lub parkingów samochodowych dla samochodów osobowych w związku z realizacją zabudowy mieszkaniowej.

3. Zakaz, o którym mowa w ust. 1 pkt 3, nie dotyczy wydobywania piasku i żwiru na powierzchni nieprzekraczającej 2 ha przy przewidywanym rocznym wydobywaniu nieprzekraczającym 20 000 m³, jeżeli działalność ta jest prowadzona bez użycia materiałów wybuchowych – zgodnie z ustawą z dnia 9 czerwca 2011 r. – Prawo geologiczne i górnicze (Dz. U. z 2023 r. poz. 633, 1688 i 2029 oraz z 2024 r. poz. 834) oraz zgodnie z ustaleniami obowiązujących w dniu wejścia w życie niniejszej uchwały, miejscowych planów zagospodarowania przestrzennego.

¹⁾ Zmiany tekstu jednolitego wymienionej ustawy zostały ogłoszone w Dz. U. z 2023 r. poz. 1113, 1501, 1506, 1688, 1719, 1890, 1906 i 2029 oraz z 2024 r. poz. 834.

4. Zakazy, o których mowa w ust. 1 pkt 2, 4 i 5, nie dotyczą fragmentu obszaru, dla którego wykonywanie określonych prac odbywa się wyłącznie na podstawie koncesji na wydobywanie kopalin ze złóż, uzyskanej i obowiązującej do dnia wejścia w życie niniejszej uchwały.

5. Zakaz, o którym mowa w ust. 1 pkt 7, nie dotyczy obszarów przeznaczonych pod zabudowę w obowiązujących, w dniu wejścia w życie niniejszej uchwały, miejscowych planach zagospodarowania przestrzennego.

§ 4. Nadzór nad Obszarem sprawuje Marszałek Województwa Mazowieckiego.

§ 5. Traci moc rozporządzenie Nr 16 Wojewody Mazowieckiego z dnia 27 lipca 2006 r. w sprawie Obszaru Chronionego Krajobrazu Równina Raciążska (Dz. Urz. Woj. Maz. poz. 6153 oraz z 2013 r. poz. 2486).

§ 6. Uchwała wchodzi w życie po upływie 14 dni od dnia ogłoszenia w Dzienniku Urzędowym Województwa Mazowieckiego.

Przewodniczący Sejmiku Województwa
Mazowieckiego

Ludwik Rakowski

Załącznik nr 1 do Uchwały nr 71/24
Sejmiku Województwa Mazowieckiego
z dnia 27 sierpnia 2024 r.

Wykaz współrzędnych punktów załamania granicy Obszaru Chronionego Krajobrazu Równina Raciążska

| ID | Y | X | | | | |
|----|------------|--------------|----|------------|---|------------|
| | | | 43 | 7418942,21 | , | 5868153,64 |
| 1 | 7418334,58 | , 5868956,68 | 44 | 7418961,39 | , | 5868141,68 |
| 2 | 7418347,03 | , 5868959,57 | 45 | 7418972,76 | , | 5868134,60 |
| 3 | 7418358,03 | , 5868967,63 | 46 | 7418981,05 | , | 5868129,43 |
| 4 | 7418375,60 | , 5868955,17 | 47 | 7418981,29 | , | 5868129,25 |
| 5 | 7418383,94 | , 5868950,02 | 48 | 7419001,05 | , | 5868114,73 |
| 6 | 7418397,19 | , 5868918,44 | 49 | 7419009,91 | , | 5868108,21 |
| 7 | 7418397,64 | , 5868917,37 | 50 | 7419017,41 | , | 5868102,69 |
| 8 | 7418406,27 | , 5868896,81 | 51 | 7419034,86 | , | 5868089,85 |
| 9 | 7418414,17 | , 5868877,99 | 52 | 7419042,59 | , | 5868084,17 |
| 10 | 7418420,56 | , 5868862,75 | 53 | 7419054,97 | , | 5868075,05 |
| 11 | 7418425,35 | , 5868851,34 | 54 | 7419065,23 | , | 5868067,51 |
| 12 | 7418431,80 | , 5868835,98 | 55 | 7419066,68 | , | 5868067,03 |
| 13 | 7418436,23 | , 5868825,43 | 56 | 7419091,55 | , | 5868058,85 |
| 14 | 7418444,26 | , 5868806,43 | 57 | 7419116,42 | , | 5868050,65 |
| 15 | 7418466,10 | , 5868757,05 | 58 | 7419130,20 | , | 5868046,12 |
| 16 | 7418485,58 | , 5868712,97 | 59 | 7419138,63 | , | 5868043,34 |
| 17 | 7418508,71 | , 5868660,66 | 60 | 7419146,64 | , | 5868040,02 |
| 18 | 7418522,73 | , 5868628,98 | 61 | 7419181,60 | , | 5868025,57 |
| 19 | 7418536,29 | , 5868597,69 | 62 | 7419214,74 | , | 5868011,87 |
| 20 | 7418562,61 | , 5868536,94 | 63 | 7419235,66 | , | 5868003,23 |
| 21 | 7418572,22 | , 5868514,74 | 64 | 7419239,92 | , | 5868002,03 |
| 22 | 7418601,96 | , 5868446,10 | 65 | 7419265,35 | , | 5867994,89 |
| 23 | 7418611,76 | , 5868423,48 | 66 | 7419275,22 | , | 5867992,10 |
| 24 | 7418621,56 | , 5868400,87 | 67 | 7419285,63 | , | 5867989,17 |
| 25 | 7418630,55 | , 5868380,13 | 68 | 7419294,94 | , | 5867986,55 |
| 26 | 7418641,82 | , 5868354,11 | 69 | 7419304,80 | , | 5867983,77 |
| 27 | 7418644,30 | , 5868352,43 | 70 | 7419324,41 | , | 5867978,25 |
| 28 | 7418695,85 | , 5868317,44 | 71 | 7419334,65 | , | 5867975,42 |
| 29 | 7418731,95 | , 5868292,92 | 72 | 7419340,45 | , | 5867973,74 |
| 30 | 7418741,07 | , 5868286,74 | 73 | 7419343,41 | , | 5867972,18 |
| 31 | 7418756,02 | , 5868276,58 | 74 | 7419372,01 | , | 5867957,10 |
| 32 | 7418768,40 | , 5868268,17 | 75 | 7419400,18 | , | 5867942,25 |
| 33 | 7418782,44 | , 5868258,65 | 76 | 7419436,62 | , | 5867923,03 |
| 34 | 7418808,63 | , 5868240,87 | 77 | 7419443,94 | , | 5867916,02 |
| 35 | 7418823,04 | , 5868231,09 | 78 | 7419464,37 | , | 5867896,45 |
| 36 | 7418838,86 | , 5868220,35 | 79 | 7419484,51 | , | 5867877,18 |
| 37 | 7418865,34 | , 5868202,37 | 80 | 7419493,24 | , | 5867868,91 |
| 38 | 7418878,58 | , 5868193,37 | 81 | 7419501,83 | , | 5867860,61 |
| 39 | 7418879,91 | , 5868192,47 | 82 | 7419517,86 | , | 5867845,24 |
| 40 | 7418889,92 | , 5868186,23 | 83 | 7419519,09 | , | 5867843,87 |
| 41 | 7418902,34 | , 5868178,50 | 84 | 7419542,81 | , | 5867817,38 |
| 42 | 7418916,00 | , 5868169,97 | 85 | 7419555,74 | , | 5867802,93 |

| | | | | | | | |
|-----|------------|---|------------|-----|------------|---|------------|
| 86 | 7419570,71 | , | 5867786,20 | 131 | 7420644,91 | , | 5866352,44 |
| 87 | 7419585,07 | , | 5867770,18 | 132 | 7420614,84 | , | 5866309,99 |
| 88 | 7419601,03 | , | 5867752,35 | 133 | 7420605,96 | , | 5866297,47 |
| 89 | 7419603,31 | , | 5867749,80 | 134 | 7420602,07 | , | 5866289,47 |
| 90 | 7419613,08 | , | 5867740,63 | 135 | 7420591,66 | , | 5866268,07 |
| 91 | 7419620,22 | , | 5867733,92 | 136 | 7420578,83 | , | 5866239,23 |
| 92 | 7419626,39 | , | 5867728,14 | 137 | 7420565,66 | , | 5866214,67 |
| 93 | 7419632,79 | , | 5867722,13 | 138 | 7420513,33 | , | 5866123,24 |
| 94 | 7419639,92 | , | 5867715,44 | 139 | 7420480,29 | , | 5866065,97 |
| 95 | 7419647,71 | , | 5867708,13 | 140 | 7420460,40 | , | 5866039,80 |
| 96 | 7419655,14 | , | 5867701,15 | 141 | 7420447,19 | , | 5866015,56 |
| 97 | 7419663,15 | , | 5867693,61 | 142 | 7420439,49 | , | 5866000,07 |
| 98 | 7419675,68 | , | 5867681,85 | 143 | 7420514,85 | , | 5865937,72 |
| 99 | 7419689,58 | , | 5867668,80 | 144 | 7420533,36 | , | 5865922,41 |
| 100 | 7419696,32 | , | 5867662,46 | 145 | 7420564,91 | , | 5865897,87 |
| 101 | 7419699,66 | , | 5867659,33 | 146 | 7420599,99 | , | 5865874,71 |
| 102 | 7419788,54 | , | 5867571,41 | 147 | 7420660,42 | , | 5865843,20 |
| 103 | 7420053,47 | , | 5867309,82 | 148 | 7420742,40 | , | 5865786,00 |
| 104 | 7420069,15 | , | 5867294,34 | 149 | 7420754,49 | , | 5865779,59 |
| 105 | 7420073,33 | , | 5867289,95 | 150 | 7420763,71 | , | 5865776,40 |
| 106 | 7420095,74 | , | 5867267,54 | 151 | 7420774,67 | , | 5865776,35 |
| 107 | 7420152,49 | , | 5867260,15 | 152 | 7420792,92 | , | 5865778,10 |
| 108 | 7420270,52 | , | 5867270,50 | 153 | 7420804,38 | , | 5865784,27 |
| 109 | 7420368,27 | , | 5867299,71 | 154 | 7420824,44 | , | 5865799,29 |
| 110 | 7420463,68 | , | 5867305,03 | 155 | 7420847,78 | , | 5865827,73 |
| 111 | 7420584,40 | , | 5867330,25 | 156 | 7420857,68 | , | 5865835,59 |
| 112 | 7420628,47 | , | 5867347,17 | 157 | 7420894,12 | , | 5865864,54 |
| 113 | 7420663,03 | , | 5867370,22 | 158 | 7420921,92 | , | 5865885,89 |
| 114 | 7420689,04 | , | 5867367,71 | 159 | 7420956,81 | , | 5865908,47 |
| 115 | 7420810,65 | , | 5867302,09 | 160 | 7420970,57 | , | 5865914,51 |
| 116 | 7420815,59 | , | 5867299,41 | 161 | 7420995,79 | , | 5865920,70 |
| 117 | 7420825,08 | , | 5867255,93 | 162 | 7421030,46 | , | 5865929,20 |
| 118 | 7420862,47 | , | 5867084,60 | 163 | 7421083,62 | , | 5865942,23 |
| 119 | 7420866,51 | , | 5867066,08 | 164 | 7421129,15 | , | 5865952,16 |
| 120 | 7420864,28 | , | 5867013,10 | 165 | 7421152,94 | , | 5865954,90 |
| 121 | 7420857,75 | , | 5866962,88 | 166 | 7421180,00 | , | 5865954,40 |
| 122 | 7420850,08 | , | 5866929,41 | 167 | 7421204,24 | , | 5865952,14 |
| 123 | 7420849,12 | , | 5866925,21 | 168 | 7421245,97 | , | 5865944,32 |
| 124 | 7420831,53 | , | 5866848,36 | 169 | 7421271,88 | , | 5865933,27 |
| 125 | 7420812,49 | , | 5866765,20 | 170 | 7421292,78 | , | 5865924,49 |
| 126 | 7420780,98 | , | 5866674,29 | 171 | 7421324,78 | , | 5865914,43 |
| 127 | 7420755,05 | , | 5866599,64 | 172 | 7421343,00 | , | 5865910,73 |
| 128 | 7420720,69 | , | 5866500,72 | 173 | 7421346,13 | , | 5865910,10 |
| 129 | 7420690,15 | , | 5866433,31 | 174 | 7421353,77 | , | 5865908,54 |
| 130 | 7420672,99 | , | 5866395,43 | 175 | 7421408,06 | , | 5865903,78 |

| | | | | | | | |
|-----|------------|---|------------|-----|------------|---|------------|
| 176 | 7421544,95 | , | 5865889,18 | 221 | 7423386,25 | , | 5864425,57 |
| 177 | 7421571,76 | , | 5865887,75 | 222 | 7423522,88 | , | 5864177,97 |
| 178 | 7421600,53 | , | 5865890,29 | 223 | 7423651,17 | , | 5864161,13 |
| 179 | 7421625,16 | , | 5865903,88 | 224 | 7423661,83 | , | 5864159,74 |
| 180 | 7421649,57 | , | 5865916,62 | 225 | 7423704,78 | , | 5864130,08 |
| 181 | 7421666,34 | , | 5865925,62 | 226 | 7423756,37 | , | 5864117,61 |
| 182 | 7421732,63 | , | 5865964,11 | 227 | 7423801,51 | , | 5864106,70 |
| 183 | 7421736,81 | , | 5865965,05 | 228 | 7423818,84 | , | 5864102,49 |
| 184 | 7421743,17 | , | 5865966,48 | 229 | 7423838,50 | , | 5864097,75 |
| 185 | 7421902,47 | , | 5865962,86 | 230 | 7423885,02 | , | 5864086,50 |
| 186 | 7421911,25 | , | 5865962,66 | 231 | 7423916,57 | , | 5864078,83 |
| 187 | 7421974,98 | , | 5865961,21 | 232 | 7423923,49 | , | 5864077,16 |
| 188 | 7421987,43 | , | 5865961,29 | 233 | 7423942,22 | , | 5864072,67 |
| 189 | 7422029,29 | , | 5865850,54 | 234 | 7424123,24 | , | 5864129,84 |
| 190 | 7422041,60 | , | 5865817,98 | 235 | 7424257,09 | , | 5864172,12 |
| 191 | 7422043,86 | , | 5865805,15 | 236 | 7424280,64 | , | 5864179,56 |
| 192 | 7422057,23 | , | 5865808,48 | 237 | 7424360,94 | , | 5864179,74 |
| 193 | 7422107,33 | , | 5865745,79 | 238 | 7424374,78 | , | 5864175,94 |
| 194 | 7422177,13 | , | 5865669,69 | 239 | 7424472,60 | , | 5864149,07 |
| 195 | 7422200,28 | , | 5865648,34 | 240 | 7424630,36 | , | 5864178,66 |
| 196 | 7422226,69 | , | 5865625,80 | 241 | 7425010,86 | , | 5864255,01 |
| 197 | 7422247,36 | , | 5865611,47 | 242 | 7425079,58 | , | 5864408,03 |
| 198 | 7422263,65 | , | 5865603,06 | 243 | 7425098,00 | , | 5864449,06 |
| 199 | 7422330,31 | , | 5865590,00 | 244 | 7425121,43 | , | 5864499,55 |
| 200 | 7422453,79 | , | 5865539,86 | 245 | 7425123,43 | , | 5864507,08 |
| 201 | 7422513,93 | , | 5865510,11 | 246 | 7425135,01 | , | 5864539,43 |
| 202 | 7422579,27 | , | 5865473,35 | 247 | 7425140,51 | , | 5864562,05 |
| 203 | 7422649,65 | , | 5865470,19 | 248 | 7425144,56 | , | 5864568,85 |
| 204 | 7422686,93 | , | 5865460,44 | 249 | 7425160,27 | , | 5864595,43 |
| 205 | 7422905,29 | , | 5865250,23 | 250 | 7425176,33 | , | 5864629,62 |
| 206 | 7422945,60 | , | 5865194,50 | 251 | 7425197,45 | , | 5864663,78 |
| 207 | 7422968,19 | , | 5865174,37 | 252 | 7425307,88 | , | 5864634,44 |
| 208 | 7423001,68 | , | 5865144,97 | 253 | 7425309,92 | , | 5864645,28 |
| 209 | 7423090,82 | , | 5865052,64 | 254 | 7425326,72 | , | 5864642,44 |
| 210 | 7423165,92 | , | 5864974,70 | 255 | 7425462,98 | , | 5864609,85 |
| 211 | 7423183,68 | , | 5864945,58 | 256 | 7425577,41 | , | 5864578,77 |
| 212 | 7423187,54 | , | 5864939,26 | 257 | 7425736,95 | , | 5864521,75 |
| 213 | 7423252,87 | , | 5864807,12 | 258 | 7425797,90 | , | 5864493,13 |
| 214 | 7423255,25 | , | 5864764,31 | 259 | 7425792,05 | , | 5864511,11 |
| 215 | 7423262,03 | , | 5864696,81 | 260 | 7425797,86 | , | 5864508,56 |
| 216 | 7423265,37 | , | 5864659,72 | 261 | 7425977,41 | , | 5864450,09 |
| 217 | 7423244,04 | , | 5864602,95 | 262 | 7426388,26 | , | 5864316,18 |
| 218 | 7423299,47 | , | 5864494,75 | 263 | 7426400,52 | , | 5864344,38 |
| 219 | 7423380,27 | , | 5864437,10 | 264 | 7426412,23 | , | 5864370,97 |
| 220 | 7423385,44 | , | 5864434,97 | 265 | 7426948,27 | , | 5864181,61 |

| | | | | | | | |
|-----|------------|---|------------|-----|------------|---|------------|
| 266 | 7426984,82 | , | 5864165,59 | 311 | 7429057,28 | , | 5862933,52 |
| 267 | 7427045,33 | , | 5864127,82 | 312 | 7429068,68 | , | 5862926,39 |
| 268 | 7427100,69 | , | 5864089,82 | 313 | 7429071,09 | , | 5862924,88 |
| 269 | 7427141,39 | , | 5864068,30 | 314 | 7429086,52 | , | 5862915,24 |
| 270 | 7427233,35 | , | 5863993,75 | 315 | 7429092,04 | , | 5862911,79 |
| 271 | 7427254,65 | , | 5863973,73 | 316 | 7429121,84 | , | 5862893,15 |
| 272 | 7427258,77 | , | 5863970,33 | 317 | 7429134,93 | , | 5862884,97 |
| 273 | 7427305,02 | , | 5863926,85 | 318 | 7429137,18 | , | 5862883,57 |
| 274 | 7427334,95 | , | 5863911,55 | 319 | 7429179,45 | , | 5862857,15 |
| 275 | 7427331,77 | , | 5863907,92 | 320 | 7429190,50 | , | 5862850,24 |
| 276 | 7427340,98 | , | 5863897,64 | 321 | 7429195,34 | , | 5862846,55 |
| 277 | 7427418,11 | , | 5863811,53 | 322 | 7429219,63 | , | 5862828,06 |
| 278 | 7427451,44 | , | 5863769,45 | 323 | 7429222,48 | , | 5862825,89 |
| 279 | 7427452,42 | , | 5863768,22 | 324 | 7429257,09 | , | 5862796,68 |
| 280 | 7427474,17 | , | 5863747,60 | 325 | 7429265,38 | , | 5862789,69 |
| 281 | 7427478,05 | , | 5863747,52 | 326 | 7429268,02 | , | 5862786,89 |
| 282 | 7427480,70 | , | 5863747,48 | 327 | 7429279,20 | , | 5862775,03 |
| 283 | 7427533,90 | , | 5863755,46 | 328 | 7429281,00 | , | 5862773,86 |
| 284 | 7427540,06 | , | 5863756,11 | 329 | 7429289,86 | , | 5862768,11 |
| 285 | 7427571,45 | , | 5863761,60 | 330 | 7429352,73 | , | 5862743,69 |
| 286 | 7427576,33 | , | 5863762,32 | 331 | 7429357,59 | , | 5862741,81 |
| 287 | 7427593,44 | , | 5863764,81 | 332 | 7429421,22 | , | 5862717,10 |
| 288 | 7427648,56 | , | 5863772,85 | 333 | 7429444,89 | , | 5862707,91 |
| 289 | 7427776,94 | , | 5863795,81 | 334 | 7429469,76 | , | 5862689,57 |
| 290 | 7427777,14 | , | 5863799,89 | 335 | 7429481,84 | , | 5862680,67 |
| 291 | 7427777,33 | , | 5863804,42 | 336 | 7429487,77 | , | 5862676,29 |
| 292 | 7427832,68 | , | 5863805,66 | 337 | 7429495,87 | , | 5862671,93 |
| 293 | 7427986,59 | , | 5863728,45 | 338 | 7429499,43 | , | 5862670,00 |
| 294 | 7428171,74 | , | 5863649,79 | 339 | 7429565,82 | , | 5862634,20 |
| 295 | 7428237,47 | , | 5863523,39 | 340 | 7429630,16 | , | 5862599,52 |
| 296 | 7428341,18 | , | 5863430,73 | 341 | 7429720,46 | , | 5862550,84 |
| 297 | 7428460,81 | , | 5863323,82 | 342 | 7429799,47 | , | 5862508,24 |
| 298 | 7428529,18 | , | 5863258,80 | 343 | 7429802,77 | , | 5862500,31 |
| 299 | 7428668,02 | , | 5863126,66 | 344 | 7429803,79 | , | 5862497,91 |
| 300 | 7428672,85 | , | 5863131,74 | 345 | 7429805,75 | , | 5862493,11 |
| 301 | 7428772,64 | , | 5863060,32 | 346 | 7429833,25 | , | 5862428,69 |
| 302 | 7428828,11 | , | 5863036,26 | 347 | 7429856,50 | , | 5862339,02 |
| 303 | 7428860,54 | , | 5863039,96 | 348 | 7429895,30 | , | 5862189,38 |
| 304 | 7428863,02 | , | 5863043,49 | 349 | 7429930,54 | , | 5862053,49 |
| 305 | 7428871,81 | , | 5863044,26 | 350 | 7429934,05 | , | 5862050,19 |
| 306 | 7428875,62 | , | 5863041,98 | 351 | 7429937,75 | , | 5862046,73 |
| 307 | 7428916,05 | , | 5863017,85 | 352 | 7429990,00 | , | 5862020,49 |
| 308 | 7428920,31 | , | 5863015,31 | 353 | 7430021,70 | , | 5862013,59 |
| 309 | 7428981,63 | , | 5862978,69 | 354 | 7430035,85 | , | 5862010,51 |
| 310 | 7429024,14 | , | 5862953,30 | 355 | 7430069,46 | , | 5861991,86 |

| | | | | | | | |
|-----|------------|---|------------|-----|------------|---|------------|
| 356 | 7430091,61 | , | 5861970,88 | 401 | 7429886,52 | , | 5859955,18 |
| 357 | 7430153,57 | , | 5861912,14 | 402 | 7429889,19 | , | 5859948,38 |
| 358 | 7430188,40 | , | 5861879,12 | 403 | 7429891,01 | , | 5859929,16 |
| 359 | 7430209,75 | , | 5861853,24 | 404 | 7429896,99 | , | 5859866,24 |
| 360 | 7430217,22 | , | 5861837,26 | 405 | 7429900,24 | , | 5859844,13 |
| 361 | 7430226,01 | , | 5861818,45 | 406 | 7429899,05 | , | 5859812,20 |
| 362 | 7430251,40 | , | 5861747,96 | 407 | 7429898,51 | , | 5859797,37 |
| 363 | 7430254,86 | , | 5861717,32 | 408 | 7429897,74 | , | 5859775,11 |
| 364 | 7430258,11 | , | 5861688,50 | 409 | 7429903,55 | , | 5859730,30 |
| 365 | 7430267,87 | , | 5861642,22 | 410 | 7429912,04 | , | 5859650,76 |
| 366 | 7430264,90 | , | 5861590,16 | 411 | 7429878,41 | , | 5859522,84 |
| 367 | 7430230,35 | , | 5861473,78 | 412 | 7429877,70 | , | 5859519,92 |
| 368 | 7430212,23 | , | 5861412,73 | 413 | 7429870,18 | , | 5859489,05 |
| 369 | 7430211,76 | , | 5861411,22 | 414 | 7429865,12 | , | 5859468,34 |
| 370 | 7430209,48 | , | 5861405,29 | 415 | 7429824,81 | , | 5859432,36 |
| 371 | 7430192,20 | , | 5861360,39 | 416 | 7429803,63 | , | 5859408,12 |
| 372 | 7430175,48 | , | 5861316,95 | 417 | 7429787,34 | , | 5859382,99 |
| 373 | 7430152,75 | , | 5861257,87 | 418 | 7429778,34 | , | 5859361,89 |
| 374 | 7430144,93 | , | 5861229,10 | 419 | 7429762,58 | , | 5859295,19 |
| 375 | 7430105,87 | , | 5861085,35 | 420 | 7429759,28 | , | 5859248,46 |
| 376 | 7430041,33 | , | 5860847,78 | 421 | 7429756,59 | , | 5859224,23 |
| 377 | 7430038,37 | , | 5860839,59 | 422 | 7429749,58 | , | 5859191,58 |
| 378 | 7430026,38 | , | 5860806,39 | 423 | 7429743,04 | , | 5859172,67 |
| 379 | 7429966,09 | , | 5860639,45 | 424 | 7429730,98 | , | 5859152,38 |
| 380 | 7429955,67 | , | 5860596,89 | 425 | 7429707,08 | , | 5859133,92 |
| 381 | 7429953,17 | , | 5860597,10 | 426 | 7429703,12 | , | 5859130,85 |
| 382 | 7429864,10 | , | 5860357,93 | 427 | 7429670,99 | , | 5859090,19 |
| 383 | 7429865,38 | , | 5860349,03 | 428 | 7429642,27 | , | 5859054,33 |
| 384 | 7429831,99 | , | 5860307,26 | 429 | 7429620,58 | , | 5859026,50 |
| 385 | 7429824,80 | , | 5860296,81 | 430 | 7429618,03 | , | 5859022,27 |
| 386 | 7429811,91 | , | 5860276,50 | 431 | 7429613,15 | , | 5859014,17 |
| 387 | 7429806,95 | , | 5860266,30 | 432 | 7429614,76 | , | 5858987,06 |
| 388 | 7429803,77 | , | 5860256,96 | 433 | 7429624,89 | , | 5858954,95 |
| 389 | 7429802,24 | , | 5860247,35 | 434 | 7429634,31 | , | 5858931,94 |
| 390 | 7429801,80 | , | 5860233,47 | 435 | 7429705,37 | , | 5858815,18 |
| 391 | 7429802,71 | , | 5860211,90 | 436 | 7429722,68 | , | 5858778,25 |
| 392 | 7429804,88 | , | 5860195,17 | 437 | 7429765,33 | , | 5858676,52 |
| 393 | 7429811,84 | , | 5860158,58 | 438 | 7429793,52 | , | 5858637,37 |
| 394 | 7429819,12 | , | 5860127,90 | 439 | 7429855,62 | , | 5858589,91 |
| 395 | 7429826,06 | , | 5860103,37 | 440 | 7429906,73 | , | 5858502,12 |
| 396 | 7429833,18 | , | 5860079,87 | 441 | 7429942,66 | , | 5858467,43 |
| 397 | 7429838,80 | , | 5860063,05 | 442 | 7430000,20 | , | 5858440,38 |
| 398 | 7429845,01 | , | 5860046,70 | 443 | 7430061,64 | , | 5858429,09 |
| 399 | 7429862,40 | , | 5860008,85 | 444 | 7430066,26 | , | 5858428,25 |
| 400 | 7429884,08 | , | 5859961,40 | 445 | 7430080,05 | , | 5858425,71 |

| | | | | | | | |
|-----|------------|---|------------|-----|------------|---|------------|
| 446 | 7430108,94 | , | 5858420,40 | 491 | 7429974,92 | , | 5856237,99 |
| 447 | 7430148,00 | , | 5858386,79 | 492 | 7429973,81 | , | 5856234,80 |
| 448 | 7430170,59 | , | 5858349,41 | 493 | 7429921,73 | , | 5856085,34 |
| 449 | 7430183,87 | , | 5858327,44 | 494 | 7429896,38 | , | 5856000,19 |
| 450 | 7430193,41 | , | 5858309,75 | 495 | 7429864,75 | , | 5855856,00 |
| 451 | 7430214,31 | , | 5858271,07 | 496 | 7429860,48 | , | 5855844,31 |
| 452 | 7430233,08 | , | 5858241,50 | 497 | 7429855,18 | , | 5855829,37 |
| 453 | 7430262,11 | , | 5858195,75 | 498 | 7429867,59 | , | 5855788,24 |
| 454 | 7430274,86 | , | 5858183,02 | 499 | 7429882,67 | , | 5855782,52 |
| 455 | 7430323,55 | , | 5858134,41 | 500 | 7429896,26 | , | 5855771,72 |
| 456 | 7430373,08 | , | 5858054,69 | 501 | 7429921,65 | , | 5855767,89 |
| 457 | 7430380,28 | , | 5858029,59 | 502 | 7429953,53 | , | 5855763,08 |
| 458 | 7430382,29 | , | 5858022,57 | 503 | 7429966,82 | , | 5855755,41 |
| 459 | 7430386,24 | , | 5857981,57 | 504 | 7429986,89 | , | 5855743,83 |
| 460 | 7430384,89 | , | 5857957,46 | 505 | 7430005,40 | , | 5855733,16 |
| 461 | 7430378,03 | , | 5857927,48 | 506 | 7430026,17 | , | 5855721,17 |
| 462 | 7430374,83 | , | 5857913,47 | 507 | 7430026,90 | , | 5855680,09 |
| 463 | 7430386,40 | , | 5857894,33 | 508 | 7430029,51 | , | 5855677,42 |
| 464 | 7430401,13 | , | 5857882,24 | 509 | 7430043,89 | , | 5855662,74 |
| 465 | 7430422,27 | , | 5857868,04 | 510 | 7430063,78 | , | 5855642,40 |
| 466 | 7430455,67 | , | 5857847,68 | 511 | 7430084,35 | , | 5855642,12 |
| 467 | 7430465,77 | , | 5857842,69 | 512 | 7430105,07 | , | 5855641,84 |
| 468 | 7430504,46 | , | 5857727,39 | 513 | 7430125,31 | , | 5855641,57 |
| 469 | 7430520,06 | , | 5857672,44 | 514 | 7430141,93 | , | 5855631,42 |
| 470 | 7430526,96 | , | 5857579,95 | 515 | 7430155,40 | , | 5855623,21 |
| 471 | 7430529,21 | , | 5857426,53 | 516 | 7430171,94 | , | 5855613,11 |
| 472 | 7430513,45 | , | 5857390,49 | 517 | 7430188,91 | , | 5855602,75 |
| 473 | 7430439,90 | , | 5857300,17 | 518 | 7430203,76 | , | 5855593,68 |
| 474 | 7430385,02 | , | 5857219,73 | 519 | 7430211,53 | , | 5855588,95 |
| 475 | 7430342,02 | , | 5857170,62 | 520 | 7430220,51 | , | 5855582,34 |
| 476 | 7430262,57 | , | 5857086,12 | 521 | 7430231,96 | , | 5855573,94 |
| 477 | 7430196,11 | , | 5856986,49 | 522 | 7430248,48 | , | 5855561,79 |
| 478 | 7430184,85 | , | 5856897,38 | 523 | 7430263,56 | , | 5855550,71 |
| 479 | 7430175,92 | , | 5856898,34 | 524 | 7430279,58 | , | 5855538,95 |
| 480 | 7430175,42 | , | 5856877,78 | 525 | 7430290,89 | , | 5855530,64 |
| 481 | 7430174,37 | , | 5856860,60 | 526 | 7430307,49 | , | 5855518,43 |
| 482 | 7430170,81 | , | 5856812,55 | 527 | 7430321,23 | , | 5855508,34 |
| 483 | 7430155,15 | , | 5856776,56 | 528 | 7430338,55 | , | 5855495,62 |
| 484 | 7430154,28 | , | 5856774,56 | 529 | 7430305,73 | , | 5855442,68 |
| 485 | 7430123,18 | , | 5856696,67 | 530 | 7430358,13 | , | 5855416,56 |
| 486 | 7430099,41 | , | 5856637,13 | 531 | 7430407,21 | , | 5855392,10 |
| 487 | 7430087,96 | , | 5856599,56 | 532 | 7430457,52 | , | 5855367,03 |
| 488 | 7430073,17 | , | 5856541,33 | 533 | 7430508,01 | , | 5855348,14 |
| 489 | 7430002,79 | , | 5856328,77 | 534 | 7430525,46 | , | 5855341,69 |
| 490 | 7430001,62 | , | 5856324,94 | 535 | 7430545,34 | , | 5855334,41 |

| | | | | | | | |
|-----|------------|---|------------|-----|------------|---|------------|
| 536 | 7430562,06 | , | 5855328,17 | 581 | 7432569,50 | , | 5854323,91 |
| 537 | 7430577,59 | , | 5855322,43 | 582 | 7432614,14 | , | 5854315,75 |
| 538 | 7430599,45 | , | 5855314,35 | 583 | 7432594,79 | , | 5854273,45 |
| 539 | 7430615,43 | , | 5855308,46 | 584 | 7432577,43 | , | 5854237,71 |
| 540 | 7430632,14 | , | 5855302,28 | 585 | 7432534,18 | , | 5854160,44 |
| 541 | 7430649,97 | , | 5855295,70 | 586 | 7432521,35 | , | 5854121,87 |
| 542 | 7430721,65 | , | 5855413,10 | 587 | 7432510,63 | , | 5854074,71 |
| 543 | 7430798,89 | , | 5855548,32 | 588 | 7432495,71 | , | 5853970,59 |
| 544 | 7430832,85 | , | 5855551,01 | 589 | 7432475,13 | , | 5853826,79 |
| 545 | 7430945,78 | , | 5855559,18 | 590 | 7432484,31 | , | 5853683,16 |
| 546 | 7431011,14 | , | 5855578,88 | 591 | 7432492,13 | , | 5853563,27 |
| 547 | 7431226,92 | , | 5855633,61 | 592 | 7432483,61 | , | 5853373,67 |
| 548 | 7431271,92 | , | 5855637,21 | 593 | 7432476,81 | , | 5853236,48 |
| 549 | 7431288,30 | , | 5855634,05 | 594 | 7432431,35 | , | 5853237,39 |
| 550 | 7431314,17 | , | 5855625,22 | 595 | 7432362,28 | , | 5853224,18 |
| 551 | 7431333,90 | , | 5855613,08 | 596 | 7432289,04 | , | 5853210,18 |
| 552 | 7431440,52 | , | 5855556,22 | 597 | 7432233,47 | , | 5853199,56 |
| 553 | 7431523,49 | , | 5855511,97 | 598 | 7432225,93 | , | 5853200,03 |
| 554 | 7431586,44 | , | 5855486,80 | 599 | 7432215,86 | , | 5853200,67 |
| 555 | 7431608,82 | , | 5855481,07 | 600 | 7432216,18 | , | 5853203,97 |
| 556 | 7431638,70 | , | 5855180,34 | 601 | 7432216,54 | , | 5853207,76 |
| 557 | 7431647,89 | , | 5855173,10 | 602 | 7432216,69 | , | 5853209,37 |
| 558 | 7431869,82 | , | 5855216,70 | 603 | 7432217,08 | , | 5853213,54 |
| 559 | 7431915,29 | , | 5855309,25 | 604 | 7432229,48 | , | 5853343,46 |
| 560 | 7431935,78 | , | 5855323,93 | 605 | 7432197,21 | , | 5853348,13 |
| 561 | 7431951,67 | , | 5855335,31 | 606 | 7432164,99 | , | 5853352,79 |
| 562 | 7431989,82 | , | 5855342,08 | 607 | 7432132,69 | , | 5853357,45 |
| 563 | 7432029,69 | , | 5855505,45 | 608 | 7432105,50 | , | 5853361,38 |
| 564 | 7432135,89 | , | 5855495,48 | 609 | 7432071,19 | , | 5853366,35 |
| 565 | 7432276,61 | , | 5855452,66 | 610 | 7432040,69 | , | 5853370,77 |
| 566 | 7432485,88 | , | 5855383,31 | 611 | 7432013,56 | , | 5853374,69 |
| 567 | 7432665,81 | , | 5855234,34 | 612 | 7431995,38 | , | 5853376,86 |
| 568 | 7432599,16 | , | 5854991,51 | 613 | 7431983,81 | , | 5853274,44 |
| 569 | 7432534,56 | , | 5855036,50 | 614 | 7431920,23 | , | 5853291,14 |
| 570 | 7432513,78 | , | 5854922,11 | 615 | 7431912,07 | , | 5853289,04 |
| 571 | 7432512,91 | , | 5854917,27 | 616 | 7431909,80 | , | 5853281,10 |
| 572 | 7432502,25 | , | 5854858,61 | 617 | 7431892,93 | , | 5853278,94 |
| 573 | 7432481,24 | , | 5854760,21 | 618 | 7431860,49 | , | 5853274,78 |
| 574 | 7432478,57 | , | 5854747,00 | 619 | 7431808,36 | , | 5853265,21 |
| 575 | 7432453,16 | , | 5854621,24 | 620 | 7431720,53 | , | 5853249,08 |
| 576 | 7432431,11 | , | 5854497,89 | 621 | 7431700,11 | , | 5853248,42 |
| 577 | 7432405,09 | , | 5854353,98 | 622 | 7431630,77 | , | 5853271,27 |
| 578 | 7432478,67 | , | 5854340,53 | 623 | 7431644,82 | , | 5853427,75 |
| 579 | 7432515,88 | , | 5854333,72 | 624 | 7431540,33 | , | 5853442,17 |
| 580 | 7432544,17 | , | 5854328,55 | 625 | 7431518,77 | , | 5853444,50 |

| | | | | | | | |
|-----|------------|---|------------|-----|------------|---|------------|
| 626 | 7431512,06 | , | 5853445,24 | 671 | 7430585,22 | , | 5853347,81 |
| 627 | 7431529,88 | , | 5853653,63 | 672 | 7430596,59 | , | 5853312,22 |
| 628 | 7431531,36 | , | 5853670,94 | 673 | 7430576,38 | , | 5853255,96 |
| 629 | 7431509,50 | , | 5853694,12 | 674 | 7430572,17 | , | 5853241,50 |
| 630 | 7431415,79 | , | 5853688,56 | 675 | 7430567,44 | , | 5853226,39 |
| 631 | 7431391,96 | , | 5853759,62 | 676 | 7430559,16 | , | 5853196,89 |
| 632 | 7431389,54 | , | 5853758,93 | 677 | 7430548,59 | , | 5853169,23 |
| 633 | 7431381,08 | , | 5853756,49 | 678 | 7430539,10 | , | 5853154,94 |
| 634 | 7431375,88 | , | 5853754,99 | 679 | 7430537,56 | , | 5853150,22 |
| 635 | 7431327,81 | , | 5853741,15 | 680 | 7430474,89 | , | 5853163,94 |
| 636 | 7431302,45 | , | 5853729,47 | 681 | 7430417,38 | , | 5853170,38 |
| 637 | 7431225,80 | , | 5853694,18 | 682 | 7430391,40 | , | 5853172,19 |
| 638 | 7431171,48 | , | 5853681,75 | 683 | 7430339,18 | , | 5853175,83 |
| 639 | 7431164,90 | , | 5853680,24 | 684 | 7430313,51 | , | 5853177,62 |
| 640 | 7431112,88 | , | 5853684,39 | 685 | 7430237,50 | , | 5853183,03 |
| 641 | 7431032,60 | , | 5853631,42 | 686 | 7430107,95 | , | 5853191,22 |
| 642 | 7431023,13 | , | 5853523,69 | 687 | 7430103,74 | , | 5853192,01 |
| 643 | 7430941,81 | , | 5853592,27 | 688 | 7429977,26 | , | 5853201,40 |
| 644 | 7430870,43 | , | 5853652,46 | 689 | 7429926,89 | , | 5853204,89 |
| 645 | 7430812,27 | , | 5853701,51 | 690 | 7429904,27 | , | 5853206,44 |
| 646 | 7430797,89 | , | 5853651,47 | 691 | 7429889,14 | , | 5853207,59 |
| 647 | 7430783,71 | , | 5853630,49 | 692 | 7429853,80 | , | 5853210,23 |
| 648 | 7430775,22 | , | 5853616,10 | 693 | 7429743,98 | , | 5853217,63 |
| 649 | 7430738,16 | , | 5853587,60 | 694 | 7429721,42 | , | 5853220,21 |
| 650 | 7430708,59 | , | 5853580,14 | 695 | 7429697,26 | , | 5853220,85 |
| 651 | 7430669,17 | , | 5853567,24 | 696 | 7429694,30 | , | 5853221,48 |
| 652 | 7430668,00 | , | 5853565,87 | 697 | 7429670,53 | , | 5853223,03 |
| 653 | 7430663,72 | , | 5853560,87 | 698 | 7429631,84 | , | 5853225,91 |
| 654 | 7430644,72 | , | 5853547,25 | 699 | 7429625,63 | , | 5853226,14 |
| 655 | 7430637,54 | , | 5853539,21 | 700 | 7429568,92 | , | 5853234,49 |
| 656 | 7430625,83 | , | 5853508,13 | 701 | 7429484,24 | , | 5853235,83 |
| 657 | 7430618,70 | , | 5853504,99 | 702 | 7429475,22 | , | 5853238,57 |
| 658 | 7430612,70 | , | 5853503,76 | 703 | 7429444,43 | , | 5853241,68 |
| 659 | 7430571,96 | , | 5853503,13 | 704 | 7429427,44 | , | 5853243,39 |
| 660 | 7430566,59 | , | 5853500,42 | 705 | 7429398,73 | , | 5853254,25 |
| 661 | 7430561,59 | , | 5853496,56 | 706 | 7429335,51 | , | 5853278,17 |
| 662 | 7430555,68 | , | 5853489,70 | 707 | 7429324,33 | , | 5853281,66 |
| 663 | 7430551,51 | , | 5853481,82 | 708 | 7429274,64 | , | 5853303,45 |
| 664 | 7430548,72 | , | 5853472,38 | 709 | 7429244,63 | , | 5853323,89 |
| 665 | 7430545,57 | , | 5853455,81 | 710 | 7429144,55 | , | 5853388,68 |
| 666 | 7430544,70 | , | 5853440,71 | 711 | 7428922,07 | , | 5853521,99 |
| 667 | 7430550,47 | , | 5853407,17 | 712 | 7428917,01 | , | 5853525,37 |
| 668 | 7430553,74 | , | 5853400,24 | 713 | 7428772,64 | , | 5853633,03 |
| 669 | 7430573,55 | , | 5853374,16 | 714 | 7428702,46 | , | 5853685,37 |
| 670 | 7430579,29 | , | 5853362,68 | 715 | 7428652,64 | , | 5853723,03 |

| | | | | | | | |
|-----|------------|---|------------|-----|------------|---|------------|
| 716 | 7428565,23 | , | 5853789,09 | 761 | 7427443,74 | , | 5854489,97 |
| 717 | 7428503,13 | , | 5853836,03 | 762 | 7427437,47 | , | 5854497,31 |
| 718 | 7428481,53 | , | 5853852,65 | 763 | 7427430,31 | , | 5854505,70 |
| 719 | 7428478,88 | , | 5853854,75 | 764 | 7427416,66 | , | 5854521,70 |
| 720 | 7428456,89 | , | 5853869,01 | 765 | 7427402,01 | , | 5854538,86 |
| 721 | 7428439,52 | , | 5853880,32 | 766 | 7427393,42 | , | 5854549,05 |
| 722 | 7428371,27 | , | 5853914,35 | 767 | 7427387,53 | , | 5854556,04 |
| 723 | 7428338,82 | , | 5853929,82 | 768 | 7427368,34 | , | 5854576,68 |
| 724 | 7428327,38 | , | 5853935,17 | 769 | 7427344,79 | , | 5854596,62 |
| 725 | 7428322,95 | , | 5853936,82 | 770 | 7427342,63 | , | 5854599,04 |
| 726 | 7428267,39 | , | 5853963,05 | 771 | 7427072,84 | , | 5854759,88 |
| 727 | 7428113,23 | , | 5854033,79 | 772 | 7426976,95 | , | 5854816,11 |
| 728 | 7428056,48 | , | 5854060,68 | 773 | 7426909,85 | , | 5854855,67 |
| 729 | 7427993,52 | , | 5854092,31 | 774 | 7426897,81 | , | 5854862,76 |
| 730 | 7427956,38 | , | 5854115,60 | 775 | 7426888,68 | , | 5854868,14 |
| 731 | 7427925,30 | , | 5854134,49 | 776 | 7426882,77 | , | 5854871,63 |
| 732 | 7427924,27 | , | 5854135,12 | 777 | 7426866,27 | , | 5854881,35 |
| 733 | 7427909,89 | , | 5854143,96 | 778 | 7426859,26 | , | 5854885,48 |
| 734 | 7427901,27 | , | 5854149,03 | 779 | 7426853,15 | , | 5854889,09 |
| 735 | 7427868,77 | , | 5854168,14 | 780 | 7426844,41 | , | 5854894,24 |
| 736 | 7427856,32 | , | 5854175,46 | 781 | 7426831,46 | , | 5854901,87 |
| 737 | 7427808,30 | , | 5854203,69 | 782 | 7426824,80 | , | 5854905,80 |
| 738 | 7427773,93 | , | 5854223,90 | 783 | 7426814,44 | , | 5854911,91 |
| 739 | 7427750,66 | , | 5854237,58 | 784 | 7426808,29 | , | 5854915,53 |
| 740 | 7427746,13 | , | 5854240,30 | 785 | 7426800,38 | , | 5854920,20 |
| 741 | 7427699,36 | , | 5854268,35 | 786 | 7426794,02 | , | 5854923,95 |
| 742 | 7427680,71 | , | 5854279,37 | 787 | 7426783,96 | , | 5854929,88 |
| 743 | 7427667,02 | , | 5854287,12 | 788 | 7426772,90 | , | 5854936,39 |
| 744 | 7427642,35 | , | 5854301,91 | 789 | 7426757,23 | , | 5854945,63 |
| 745 | 7427626,18 | , | 5854311,41 | 790 | 7426745,77 | , | 5854952,38 |
| 746 | 7427621,05 | , | 5854314,64 | 791 | 7426734,01 | , | 5854958,23 |
| 747 | 7427603,28 | , | 5854325,75 | 792 | 7426725,98 | , | 5854962,22 |
| 748 | 7427585,83 | , | 5854337,92 | 793 | 7426715,70 | , | 5854967,33 |
| 749 | 7427564,65 | , | 5854352,70 | 794 | 7426703,55 | , | 5854973,98 |
| 750 | 7427555,14 | , | 5854361,44 | 795 | 7426697,52 | , | 5854976,95 |
| 751 | 7427542,94 | , | 5854374,16 | 796 | 7426690,71 | , | 5854978,86 |
| 752 | 7427538,38 | , | 5854379,07 | 797 | 7426645,84 | , | 5854995,52 |
| 753 | 7427531,37 | , | 5854387,28 | 798 | 7426614,92 | , | 5855008,74 |
| 754 | 7427519,56 | , | 5854401,11 | 799 | 7426608,02 | , | 5855012,59 |
| 755 | 7427515,37 | , | 5854406,03 | 800 | 7426601,21 | , | 5855016,57 |
| 756 | 7427499,00 | , | 5854425,21 | 801 | 7426588,57 | , | 5855026,65 |
| 757 | 7427484,38 | , | 5854442,35 | 802 | 7426571,92 | , | 5855056,86 |
| 758 | 7427477,62 | , | 5854450,26 | 803 | 7426530,39 | , | 5855150,85 |
| 759 | 7427470,79 | , | 5854458,27 | 804 | 7426512,29 | , | 5855176,22 |
| 760 | 7427456,41 | , | 5854475,12 | 805 | 7426493,43 | , | 5855188,52 |

| | | | | | | | |
|-----|------------|---|------------|-----|------------|---|------------|
| 806 | 7426490,50 | , | 5855189,20 | 851 | 7424525,35 | , | 5855436,19 |
| 807 | 7426487,38 | , | 5855189,98 | 852 | 7424518,21 | , | 5855437,12 |
| 808 | 7426345,10 | , | 5855206,11 | 853 | 7424502,04 | , | 5855439,21 |
| 809 | 7426341,18 | , | 5855206,55 | 854 | 7424464,19 | , | 5855441,98 |
| 810 | 7426251,56 | , | 5855216,59 | 855 | 7424456,21 | , | 5855442,56 |
| 811 | 7426167,19 | , | 5855225,40 | 856 | 7424455,12 | , | 5855442,67 |
| 812 | 7426159,24 | , | 5855225,35 | 857 | 7424442,37 | , | 5855443,97 |
| 813 | 7426154,23 | , | 5855226,56 | 858 | 7424437,32 | , | 5855444,60 |
| 814 | 7426148,39 | , | 5855227,97 | 859 | 7424427,52 | , | 5855445,67 |
| 815 | 7426092,92 | , | 5855234,88 | 860 | 7424399,03 | , | 5855449,94 |
| 816 | 7426026,21 | , | 5855243,09 | 861 | 7424385,43 | , | 5855451,91 |
| 817 | 7425994,96 | , | 5855247,04 | 862 | 7424371,64 | , | 5855454,63 |
| 818 | 7425971,11 | , | 5855250,05 | 863 | 7424360,52 | , | 5855457,28 |
| 819 | 7425953,75 | , | 5855252,21 | 864 | 7424345,40 | , | 5855460,89 |
| 820 | 7425928,14 | , | 5855255,39 | 865 | 7424251,93 | , | 5855470,06 |
| 821 | 7425924,10 | , | 5855255,88 | 866 | 7424156,98 | , | 5855483,56 |
| 822 | 7425903,19 | , | 5855258,48 | 867 | 7424117,48 | , | 5855489,24 |
| 823 | 7425871,41 | , | 5855262,19 | 868 | 7424078,85 | , | 5855497,55 |
| 824 | 7425843,23 | , | 5855265,93 | 869 | 7424054,92 | , | 5855504,10 |
| 825 | 7425837,47 | , | 5855266,65 | 870 | 7424020,35 | , | 5855516,76 |
| 826 | 7425800,45 | , | 5855271,29 | 871 | 7424004,48 | , | 5855524,54 |
| 827 | 7425764,14 | , | 5855275,84 | 872 | 7423990,71 | , | 5855530,03 |
| 828 | 7425752,93 | , | 5855277,25 | 873 | 7423990,15 | , | 5855528,64 |
| 829 | 7425716,45 | , | 5855282,06 | 874 | 7423987,45 | , | 5855529,71 |
| 830 | 7425679,66 | , | 5855286,90 | 875 | 7423988,01 | , | 5855531,11 |
| 831 | 7425627,06 | , | 5855293,83 | 876 | 7423974,60 | , | 5855536,45 |
| 832 | 7425594,11 | , | 5855297,88 | 877 | 7423962,22 | , | 5855541,39 |
| 833 | 7425445,41 | , | 5855316,17 | 878 | 7423952,08 | , | 5855545,43 |
| 834 | 7425390,87 | , | 5855322,88 | 879 | 7423951,30 | , | 5855546,17 |
| 835 | 7425377,19 | , | 5855324,77 | 880 | 7423945,05 | , | 5855548,69 |
| 836 | 7425346,19 | , | 5855329,09 | 881 | 7423941,37 | , | 5855550,16 |
| 837 | 7425147,25 | , | 5855356,80 | 882 | 7423927,80 | , | 5855556,07 |
| 838 | 7425137,05 | , | 5855358,38 | 883 | 7423898,13 | , | 5855568,12 |
| 839 | 7425130,18 | , | 5855359,27 | 884 | 7423869,99 | , | 5855580,91 |
| 840 | 7425096,45 | , | 5855363,59 | 885 | 7423856,33 | , | 5855586,49 |
| 841 | 7424979,40 | , | 5855378,62 | 886 | 7423820,89 | , | 5855600,95 |
| 842 | 7424851,56 | , | 5855395,88 | 887 | 7423807,80 | , | 5855607,02 |
| 843 | 7424845,65 | , | 5855396,68 | 888 | 7423794,27 | , | 5855613,30 |
| 844 | 7424797,48 | , | 5855401,50 | 889 | 7423787,04 | , | 5855616,65 |
| 845 | 7424750,80 | , | 5855407,06 | 890 | 7423781,16 | , | 5855619,41 |
| 846 | 7424716,50 | , | 5855411,49 | 891 | 7423773,93 | , | 5855622,83 |
| 847 | 7424646,00 | , | 5855420,61 | 892 | 7423768,78 | , | 5855625,27 |
| 848 | 7424605,55 | , | 5855425,84 | 893 | 7423753,95 | , | 5855632,29 |
| 849 | 7424576,10 | , | 5855429,64 | 894 | 7423746,37 | , | 5855636,41 |
| 850 | 7424544,70 | , | 5855433,70 | 895 | 7423727,71 | , | 5855646,13 |

| | | | | | | | |
|-----|------------|---|------------|-----|------------|---|------------|
| 896 | 7423724,88 | , | 5855648,62 | 941 | 7422393,33 | , | 5857135,90 |
| 897 | 7423716,51 | , | 5855656,98 | 942 | 7422379,68 | , | 5857150,35 |
| 898 | 7423702,74 | , | 5855673,24 | 943 | 7422360,10 | , | 5857171,07 |
| 899 | 7423695,28 | , | 5855682,06 | 944 | 7422274,98 | , | 5857261,10 |
| 900 | 7423680,60 | , | 5855705,27 | 945 | 7422235,83 | , | 5857296,34 |
| 901 | 7423676,69 | , | 5855710,15 | 946 | 7422231,13 | , | 5857301,53 |
| 902 | 7423662,02 | , | 5855728,52 | 947 | 7422197,48 | , | 5857338,68 |
| 903 | 7423647,53 | , | 5855744,73 | 948 | 7422167,85 | , | 5857371,40 |
| 904 | 7423645,34 | , | 5855748,76 | 949 | 7422135,72 | , | 5857403,88 |
| 905 | 7423633,96 | , | 5855761,89 | 950 | 7422102,32 | , | 5857438,99 |
| 906 | 7423607,51 | , | 5855794,55 | 951 | 7422089,72 | , | 5857451,86 |
| 907 | 7423600,21 | , | 5855803,44 | 952 | 7422075,78 | , | 5857466,47 |
| 908 | 7423580,28 | , | 5855827,70 | 953 | 7422065,40 | , | 5857476,28 |
| 909 | 7423560,79 | , | 5855851,43 | 954 | 7422055,44 | , | 5857487,18 |
| 910 | 7423557,61 | , | 5855854,83 | 955 | 7422041,96 | , | 5857500,04 |
| 911 | 7423534,42 | , | 5855882,86 | 956 | 7421927,98 | , | 5857622,01 |
| 912 | 7423510,63 | , | 5855911,94 | 957 | 7421890,47 | , | 5857662,16 |
| 913 | 7423492,90 | , | 5855933,67 | 958 | 7421847,87 | , | 5857704,11 |
| 914 | 7423476,00 | , | 5855954,34 | 959 | 7421819,52 | , | 5857734,34 |
| 915 | 7423446,73 | , | 5855990,14 | 960 | 7421791,43 | , | 5857763,61 |
| 916 | 7423417,48 | , | 5856025,91 | 961 | 7421776,27 | , | 5857785,00 |
| 917 | 7423411,54 | , | 5856032,93 | 962 | 7421769,18 | , | 5857794,99 |
| 918 | 7423399,92 | , | 5856046,68 | 963 | 7421758,77 | , | 5857828,31 |
| 919 | 7423382,63 | , | 5856067,15 | 964 | 7421762,21 | , | 5857843,04 |
| 920 | 7423361,12 | , | 5856092,65 | 965 | 7421767,59 | , | 5857858,11 |
| 921 | 7423331,44 | , | 5856127,81 | 966 | 7421739,03 | , | 5857871,15 |
| 922 | 7423327,03 | , | 5856132,58 | 967 | 7421699,88 | , | 5857890,39 |
| 923 | 7423221,45 | , | 5856262,43 | 968 | 7421660,24 | , | 5857910,83 |
| 924 | 7423168,37 | , | 5856326,00 | 969 | 7421637,12 | , | 5857922,77 |
| 925 | 7423153,69 | , | 5856343,58 | 970 | 7421627,84 | , | 5857927,64 |
| 926 | 7423098,18 | , | 5856410,06 | 971 | 7421585,79 | , | 5857949,64 |
| 927 | 7423073,28 | , | 5856435,71 | 972 | 7421540,47 | , | 5857975,09 |
| 928 | 7423051,27 | , | 5856458,39 | 973 | 7421524,05 | , | 5857982,31 |
| 929 | 7423047,28 | , | 5856462,44 | 974 | 7421459,13 | , | 5858014,96 |
| 930 | 7422874,96 | , | 5856637,46 | 975 | 7421441,54 | , | 5858023,80 |
| 931 | 7422728,45 | , | 5856793,00 | 976 | 7421403,44 | , | 5858042,97 |
| 932 | 7422679,79 | , | 5856841,30 | 977 | 7421361,20 | , | 5858066,79 |
| 933 | 7422679,14 | , | 5856841,87 | 978 | 7421336,20 | , | 5858080,42 |
| 934 | 7422653,94 | , | 5856867,57 | 979 | 7421306,78 | , | 5858095,39 |
| 935 | 7422610,15 | , | 5856912,23 | 980 | 7421268,57 | , | 5858114,85 |
| 936 | 7422591,89 | , | 5856931,61 | 981 | 7421202,72 | , | 5858148,66 |
| 937 | 7422550,23 | , | 5856973,30 | 982 | 7421149,81 | , | 5858175,75 |
| 938 | 7422518,54 | , | 5857006,15 | 983 | 7421057,88 | , | 5858223,68 |
| 939 | 7422479,81 | , | 5857045,19 | 984 | 7421032,67 | , | 5858241,72 |
| 940 | 7422421,57 | , | 5857106,29 | 985 | 7421011,12 | , | 5858285,52 |

| | | | | | | | |
|------|------------|---|------------|------|------------|---|------------|
| 986 | 7420983,09 | , | 5858337,93 | 1031 | 7419685,00 | , | 5859377,52 |
| 987 | 7420980,08 | , | 5858344,67 | 1032 | 7419794,20 | , | 5859571,71 |
| 988 | 7420976,43 | , | 5858352,83 | 1033 | 7419798,96 | , | 5859581,43 |
| 989 | 7420967,97 | , | 5858371,78 | 1034 | 7419829,98 | , | 5859628,30 |
| 990 | 7420951,43 | , | 5858384,75 | 1035 | 7419857,28 | , | 5859687,29 |
| 991 | 7420925,11 | , | 5858402,24 | 1036 | 7419858,82 | , | 5859690,65 |
| 992 | 7420895,96 | , | 5858423,96 | 1037 | 7419888,91 | , | 5859755,75 |
| 993 | 7420887,21 | , | 5858429,41 | 1038 | 7420005,39 | , | 5860082,61 |
| 994 | 7420857,32 | , | 5858448,01 | 1039 | 7420020,22 | , | 5860124,25 |
| 995 | 7420806,36 | , | 5858480,21 | 1040 | 7420024,11 | , | 5860136,02 |
| 996 | 7420803,36 | , | 5858482,02 | 1041 | 7420040,33 | , | 5860190,49 |
| 997 | 7420761,98 | , | 5858508,19 | 1042 | 7420069,67 | , | 5860276,92 |
| 998 | 7420733,20 | , | 5858527,71 | 1043 | 7420070,34 | , | 5860278,90 |
| 999 | 7420699,95 | , | 5858548,64 | 1044 | 7420071,02 | , | 5860280,90 |
| 1000 | 7420680,93 | , | 5858563,61 | 1045 | 7420111,52 | , | 5860395,96 |
| 1001 | 7420676,61 | , | 5858566,35 | 1046 | 7420122,55 | , | 5860442,70 |
| 1002 | 7420671,43 | , | 5858567,99 | 1047 | 7420141,19 | , | 5860499,90 |
| 1003 | 7420600,74 | , | 5858614,40 | 1048 | 7420165,71 | , | 5860569,15 |
| 1004 | 7420562,48 | , | 5858640,48 | 1049 | 7420169,17 | , | 5860570,96 |
| 1005 | 7420548,17 | , | 5858649,40 | 1050 | 7420181,90 | , | 5860607,80 |
| 1006 | 7420536,51 | , | 5858656,67 | 1051 | 7420195,20 | , | 5860646,66 |
| 1007 | 7420461,61 | , | 5858703,35 | 1052 | 7420196,38 | , | 5860649,42 |
| 1008 | 7420417,99 | , | 5858730,53 | 1053 | 7420209,48 | , | 5860680,12 |
| 1009 | 7420386,57 | , | 5858750,13 | 1054 | 7420228,92 | , | 5860730,01 |
| 1010 | 7420305,07 | , | 5858800,92 | 1055 | 7420241,08 | , | 5860772,16 |
| 1011 | 7420283,15 | , | 5858814,58 | 1056 | 7420244,07 | , | 5860782,56 |
| 1012 | 7420269,72 | , | 5858823,15 | 1057 | 7420250,11 | , | 5860800,13 |
| 1013 | 7420246,18 | , | 5858836,84 | 1058 | 7420251,17 | , | 5860803,71 |
| 1014 | 7420190,47 | , | 5858870,45 | 1059 | 7420258,19 | , | 5860827,74 |
| 1015 | 7420094,72 | , | 5858931,98 | 1060 | 7420272,61 | , | 5860877,03 |
| 1016 | 7420039,66 | , | 5858966,40 | 1061 | 7420282,24 | , | 5860909,94 |
| 1017 | 7420026,51 | , | 5858974,66 | 1062 | 7420294,07 | , | 5860940,25 |
| 1018 | 7419983,15 | , | 5859001,90 | 1063 | 7420323,15 | , | 5861014,27 |
| 1019 | 7419955,89 | , | 5859019,03 | 1064 | 7420326,87 | , | 5861025,26 |
| 1020 | 7419949,66 | , | 5859025,16 | 1065 | 7420361,20 | , | 5861111,30 |
| 1021 | 7419904,99 | , | 5859051,65 | 1066 | 7420366,26 | , | 5861123,99 |
| 1022 | 7419893,07 | , | 5859059,48 | 1067 | 7420379,45 | , | 5861157,03 |
| 1023 | 7419810,76 | , | 5859111,30 | 1068 | 7420412,37 | , | 5861214,18 |
| 1024 | 7419759,51 | , | 5859141,65 | 1069 | 7420437,30 | , | 5861257,44 |
| 1025 | 7419660,26 | , | 5859203,61 | 1070 | 7420477,05 | , | 5861326,44 |
| 1026 | 7419657,72 | , | 5859205,20 | 1071 | 7420479,60 | , | 5861330,86 |
| 1027 | 7419612,92 | , | 5859232,70 | 1072 | 7420529,00 | , | 5861416,63 |
| 1028 | 7419614,43 | , | 5859235,45 | 1073 | 7420531,13 | , | 5861420,19 |
| 1029 | 7419610,42 | , | 5859238,61 | 1074 | 7420569,22 | , | 5861484,06 |
| 1030 | 7419636,26 | , | 5859279,79 | 1075 | 7420620,18 | , | 5861561,74 |

| | | | | | | | |
|------|------------|---|------------|------|------------|---|------------|
| 1076 | 7420677,27 | , | 5861657,93 | 1121 | 7421296,46 | , | 5862968,76 |
| 1077 | 7420679,72 | , | 5861662,29 | 1122 | 7421290,02 | , | 5862979,50 |
| 1078 | 7420691,80 | , | 5861682,91 | 1123 | 7421271,87 | , | 5863006,11 |
| 1079 | 7420717,31 | , | 5861727,38 | 1124 | 7421207,89 | , | 5863080,81 |
| 1080 | 7420736,76 | , | 5861761,06 | 1125 | 7421201,67 | , | 5863088,08 |
| 1081 | 7420754,12 | , | 5861789,04 | 1126 | 7421197,79 | , | 5863092,31 |
| 1082 | 7420788,48 | , | 5861866,97 | 1127 | 7421195,27 | , | 5863095,43 |
| 1083 | 7420805,55 | , | 5861860,28 | 1128 | 7421190,49 | , | 5863101,36 |
| 1084 | 7420810,35 | , | 5861871,54 | 1129 | 7421173,10 | , | 5863131,52 |
| 1085 | 7420820,83 | , | 5861896,14 | 1130 | 7421161,54 | , | 5863153,89 |
| 1086 | 7420817,81 | , | 5861905,17 | 1131 | 7421125,50 | , | 5863288,95 |
| 1087 | 7420802,29 | , | 5861903,47 | 1132 | 7421122,69 | , | 5863311,89 |
| 1088 | 7420818,59 | , | 5861946,37 | 1133 | 7421122,77 | , | 5863338,38 |
| 1089 | 7420829,93 | , | 5861976,19 | 1134 | 7421122,79 | , | 5863344,58 |
| 1090 | 7420848,73 | , | 5862018,86 | 1135 | 7421119,17 | , | 5863458,95 |
| 1091 | 7420870,08 | , | 5862067,30 | 1136 | 7421119,99 | , | 5863689,64 |
| 1092 | 7420887,95 | , | 5862107,84 | 1137 | 7421128,01 | , | 5863718,45 |
| 1093 | 7420888,00 | , | 5862107,96 | 1138 | 7421139,83 | , | 5863745,99 |
| 1094 | 7420896,24 | , | 5862127,68 | 1139 | 7421149,12 | , | 5863760,83 |
| 1095 | 7420921,28 | , | 5862187,62 | 1140 | 7421260,46 | , | 5863886,42 |
| 1096 | 7420941,62 | , | 5862236,32 | 1141 | 7421276,62 | , | 5863902,24 |
| 1097 | 7420951,14 | , | 5862259,12 | 1142 | 7421280,13 | , | 5863907,21 |
| 1098 | 7420960,76 | , | 5862282,14 | 1143 | 7421309,07 | , | 5863939,46 |
| 1099 | 7420969,93 | , | 5862304,11 | 1144 | 7421321,86 | , | 5863951,25 |
| 1100 | 7420978,41 | , | 5862321,49 | 1145 | 7421330,60 | , | 5863960,46 |
| 1101 | 7420998,09 | , | 5862361,77 | 1146 | 7421338,94 | , | 5863969,23 |
| 1102 | 7421011,30 | , | 5862388,79 | 1147 | 7421345,69 | , | 5863976,34 |
| 1103 | 7421026,12 | , | 5862419,16 | 1148 | 7421352,17 | , | 5863983,16 |
| 1104 | 7421038,83 | , | 5862445,21 | 1149 | 7421363,40 | , | 5863994,98 |
| 1105 | 7421058,02 | , | 5862484,49 | 1150 | 7421373,31 | , | 5864005,42 |
| 1106 | 7421076,21 | , | 5862521,73 | 1151 | 7421377,99 | , | 5864010,35 |
| 1107 | 7421086,33 | , | 5862542,46 | 1152 | 7421382,26 | , | 5864014,85 |
| 1108 | 7421096,30 | , | 5862562,87 | 1153 | 7421391,28 | , | 5864024,35 |
| 1109 | 7421106,74 | , | 5862584,24 | 1154 | 7421395,08 | , | 5864028,35 |
| 1110 | 7421120,74 | , | 5862612,91 | 1155 | 7421397,14 | , | 5864030,52 |
| 1111 | 7421132,55 | , | 5862629,45 | 1156 | 7421398,50 | , | 5864031,96 |
| 1112 | 7421153,06 | , | 5862658,10 | 1157 | 7421432,70 | , | 5864101,47 |
| 1113 | 7421204,20 | , | 5862745,51 | 1158 | 7421437,27 | , | 5864152,85 |
| 1114 | 7421207,40 | , | 5862751,00 | 1159 | 7421437,90 | , | 5864161,49 |
| 1115 | 7421242,22 | , | 5862810,50 | 1160 | 7421411,09 | , | 5864158,97 |
| 1116 | 7421266,08 | , | 5862853,36 | 1161 | 7421390,94 | , | 5864157,19 |
| 1117 | 7421289,22 | , | 5862890,84 | 1162 | 7421372,07 | , | 5864155,46 |
| 1118 | 7421298,96 | , | 5862921,68 | 1163 | 7421358,95 | , | 5864154,34 |
| 1119 | 7421299,70 | , | 5862930,75 | 1164 | 7421346,54 | , | 5864153,28 |
| 1120 | 7421301,43 | , | 5862951,56 | 1165 | 7421343,54 | , | 5864153,20 |

| | | | | | | | |
|------|------------|---|------------|------|------------|---|------------|
| 1166 | 7421307,82 | , | 5864152,23 | 1211 | 7419484,82 | , | 5865173,95 |
| 1167 | 7421304,16 | , | 5864152,17 | 1212 | 7419473,90 | , | 5865167,94 |
| 1168 | 7421277,62 | , | 5864151,56 | 1213 | 7419469,35 | , | 5865165,55 |
| 1169 | 7421261,88 | , | 5864152,14 | 1214 | 7419456,55 | , | 5865158,82 |
| 1170 | 7421143,76 | , | 5864162,96 | 1215 | 7419452,70 | , | 5865156,80 |
| 1171 | 7420982,56 | , | 5864173,80 | 1216 | 7419441,59 | , | 5865150,96 |
| 1172 | 7420888,68 | , | 5864180,11 | 1217 | 7419436,00 | , | 5865147,82 |
| 1173 | 7420882,00 | , | 5864180,57 | 1218 | 7419386,86 | , | 5865121,66 |
| 1174 | 7420797,11 | , | 5864179,40 | 1219 | 7419378,35 | , | 5865117,14 |
| 1175 | 7420738,13 | , | 5864176,74 | 1220 | 7419360,33 | , | 5865108,25 |
| 1176 | 7420699,29 | , | 5864175,03 | 1221 | 7419352,67 | , | 5865104,72 |
| 1177 | 7420690,95 | , | 5864192,22 | 1222 | 7419297,27 | , | 5865079,66 |
| 1178 | 7420676,29 | , | 5864219,51 | 1223 | 7419287,42 | , | 5865077,92 |
| 1179 | 7420658,48 | , | 5864252,66 | 1224 | 7419252,91 | , | 5865073,96 |
| 1180 | 7420634,99 | , | 5864296,37 | 1225 | 7419181,80 | , | 5865067,00 |
| 1181 | 7420611,55 | , | 5864334,63 | 1226 | 7419176,28 | , | 5865068,20 |
| 1182 | 7420591,76 | , | 5864360,94 | 1227 | 7419154,16 | , | 5865070,59 |
| 1183 | 7420561,12 | , | 5864403,98 | 1228 | 7419138,59 | , | 5865098,78 |
| 1184 | 7420547,80 | , | 5864417,41 | 1229 | 7419109,39 | , | 5865150,71 |
| 1185 | 7420524,97 | , | 5864433,75 | 1230 | 7419054,29 | , | 5865242,95 |
| 1186 | 7420479,99 | , | 5864459,29 | 1231 | 7418954,38 | , | 5865421,11 |
| 1187 | 7420414,85 | , | 5864496,29 | 1232 | 7418940,34 | , | 5865445,35 |
| 1188 | 7420361,15 | , | 5864522,52 | 1233 | 7418937,04 | , | 5865451,35 |
| 1189 | 7420344,59 | , | 5864536,06 | 1234 | 7418909,87 | , | 5865499,20 |
| 1190 | 7420307,01 | , | 5864566,79 | 1235 | 7418881,50 | , | 5865546,29 |
| 1191 | 7420286,52 | , | 5864582,20 | 1236 | 7418857,78 | , | 5865588,73 |
| 1192 | 7420269,55 | , | 5864588,50 | 1237 | 7418821,60 | , | 5865653,43 |
| 1193 | 7420256,89 | , | 5864593,20 | 1238 | 7418790,48 | , | 5865709,09 |
| 1194 | 7420197,13 | , | 5864617,51 | 1239 | 7418759,69 | , | 5865764,15 |
| 1195 | 7420155,18 | , | 5864637,53 | 1240 | 7418740,87 | , | 5865797,82 |
| 1196 | 7420134,92 | , | 5864650,55 | 1241 | 7418655,68 | , | 5865950,19 |
| 1197 | 7419891,09 | , | 5864844,29 | 1242 | 7418654,82 | , | 5865951,76 |
| 1198 | 7419887,74 | , | 5864846,95 | 1243 | 7418654,28 | , | 5865952,76 |
| 1199 | 7419768,60 | , | 5864942,82 | 1244 | 7418652,00 | , | 5865956,82 |
| 1200 | 7419765,76 | , | 5864945,10 | 1245 | 7418600,37 | , | 5866046,01 |
| 1201 | 7419739,15 | , | 5864966,52 | 1246 | 7418570,81 | , | 5866098,82 |
| 1202 | 7419711,15 | , | 5864989,05 | 1247 | 7418545,58 | , | 5866143,99 |
| 1203 | 7419686,53 | , | 5865008,77 | 1248 | 7418521,97 | , | 5866186,28 |
| 1204 | 7419658,86 | , | 5865030,93 | 1249 | 7418495,52 | , | 5866233,29 |
| 1205 | 7419629,98 | , | 5865054,06 | 1250 | 7418472,60 | , | 5866274,06 |
| 1206 | 7419608,03 | , | 5865071,64 | 1251 | 7418450,02 | , | 5866313,49 |
| 1207 | 7419603,14 | , | 5865079,88 | 1252 | 7418439,87 | , | 5866331,42 |
| 1208 | 7419552,36 | , | 5865166,32 | 1253 | 7418438,10 | , | 5866334,54 |
| 1209 | 7419536,72 | , | 5865190,47 | 1254 | 7418416,01 | , | 5866372,24 |
| 1210 | 7419530,02 | , | 5865198,06 | 1255 | 7418411,04 | , | 5866380,76 |



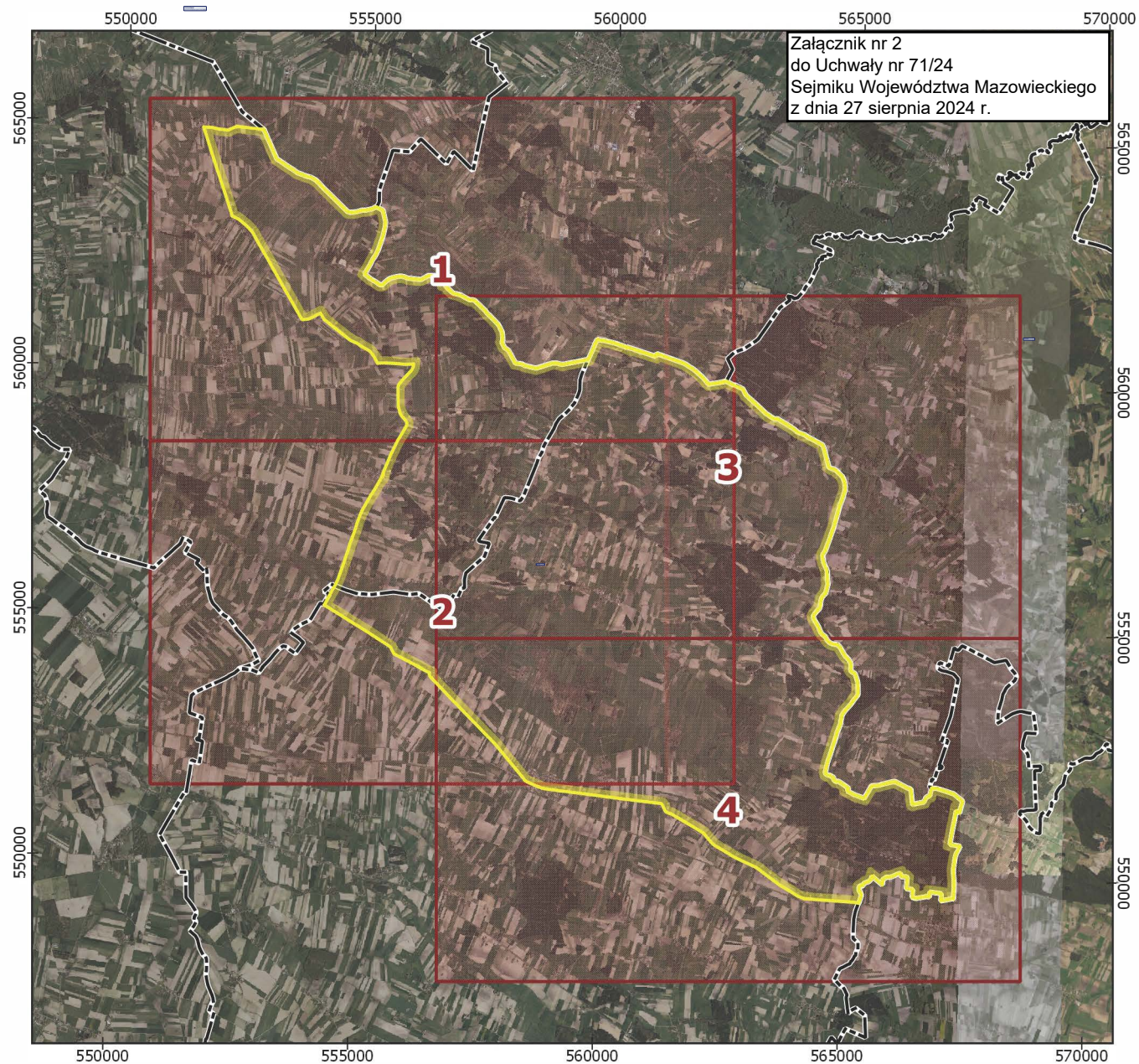

| | | | | | | | |
|------|------------|---|------------|------|------------|---|------------|
| 1256 | 7418404,33 | , | 5866392,25 | 1301 | 7417936,03 | , | 5867056,95 |
| 1257 | 7418394,63 | , | 5866408,89 | 1302 | 7417924,25 | , | 5867066,64 |
| 1258 | 7418388,31 | , | 5866419,71 | 1303 | 7417897,07 | , | 5867089,36 |
| 1259 | 7418384,19 | , | 5866426,77 | 1304 | 7417890,01 | , | 5867095,34 |
| 1260 | 7418376,60 | , | 5866439,78 | 1305 | 7417879,47 | , | 5867103,76 |
| 1261 | 7418360,66 | , | 5866467,09 | 1306 | 7417872,47 | , | 5867109,35 |
| 1262 | 7418355,81 | , | 5866475,40 | 1307 | 7417865,38 | , | 5867115,02 |
| 1263 | 7418350,71 | , | 5866484,15 | 1308 | 7417856,85 | , | 5867120,83 |
| 1264 | 7418345,55 | , | 5866492,99 | 1309 | 7417827,07 | , | 5867135,94 |
| 1265 | 7418340,19 | , | 5866502,48 | 1310 | 7417816,59 | , | 5867141,14 |
| 1266 | 7418335,38 | , | 5866511,00 | 1311 | 7417813,95 | , | 5867142,53 |
| 1267 | 7418322,59 | , | 5866533,65 | 1312 | 7417790,54 | , | 5867153,79 |
| 1268 | 7418315,14 | , | 5866546,85 | 1313 | 7417757,90 | , | 5867169,97 |
| 1269 | 7418310,30 | , | 5866555,41 | 1314 | 7417754,07 | , | 5867171,44 |
| 1270 | 7418303,77 | , | 5866566,98 | 1315 | 7417727,01 | , | 5867184,67 |
| 1271 | 7418297,36 | , | 5866578,34 | 1316 | 7417719,93 | , | 5867213,83 |
| 1272 | 7418293,52 | , | 5866585,13 | 1317 | 7417702,22 | , | 5867274,72 |
| 1273 | 7418282,19 | , | 5866605,20 | 1318 | 7417603,11 | , | 5867585,27 |
| 1274 | 7418278,74 | , | 5866611,31 | 1319 | 7417555,99 | , | 5867732,23 |
| 1275 | 7418262,06 | , | 5866640,85 | 1320 | 7417553,70 | , | 5867739,34 |
| 1276 | 7418253,43 | , | 5866656,13 | 1321 | 7417544,18 | , | 5867768,28 |
| 1277 | 7418235,57 | , | 5866687,76 | 1322 | 7417530,43 | , | 5867810,04 |
| 1278 | 7418230,71 | , | 5866696,56 | 1323 | 7417520,82 | , | 5867839,29 |
| 1279 | 7418215,74 | , | 5866722,87 | 1324 | 7417497,17 | , | 5867910,72 |
| 1280 | 7418205,74 | , | 5866740,58 | 1325 | 7417465,70 | , | 5868005,40 |
| 1281 | 7418202,79 | , | 5866745,81 | 1326 | 7417444,95 | , | 5868066,54 |
| 1282 | 7418163,35 | , | 5866822,24 | 1327 | 7417423,08 | , | 5868135,47 |
| 1283 | 7418160,08 | , | 5866827,83 | 1328 | 7417404,43 | , | 5868192,28 |
| 1284 | 7418154,27 | , | 5866835,80 | 1329 | 7417385,24 | , | 5868251,09 |
| 1285 | 7418143,10 | , | 5866851,91 | 1330 | 7417366,25 | , | 5868308,52 |
| 1286 | 7418128,84 | , | 5866870,48 | 1331 | 7417367,34 | , | 5868305,26 |
| 1287 | 7418123,13 | , | 5866877,56 | 1332 | 7417344,22 | , | 5868378,11 |
| 1288 | 7418117,14 | , | 5866884,77 | 1333 | 7417315,94 | , | 5868467,43 |
| 1289 | 7418110,88 | , | 5866892,08 | 1334 | 7417288,17 | , | 5868554,88 |
| 1290 | 7418097,03 | , | 5866907,77 | 1335 | 7417254,21 | , | 5868664,23 |
| 1291 | 7418094,83 | , | 5866910,30 | 1336 | 7417221,49 | , | 5868768,47 |
| 1292 | 7418080,69 | , | 5866924,90 | 1337 | 7417214,60 | , | 5868789,44 |
| 1293 | 7418067,27 | , | 5866938,81 | 1338 | 7417185,14 | , | 5868884,24 |
| 1294 | 7418049,99 | , | 5866956,60 | 1339 | 7417147,11 | , | 5869002,87 |
| 1295 | 7418020,97 | , | 5866986,15 | 1340 | 7417206,86 | , | 5868998,78 |
| 1296 | 7418013,63 | , | 5866992,57 | 1341 | 7417230,60 | , | 5868998,74 |
| 1297 | 7418004,19 | , | 5867000,81 | 1342 | 7417254,58 | , | 5868997,72 |
| 1298 | 7417980,43 | , | 5867020,08 | 1343 | 7417260,91 | , | 5868997,28 |
| 1299 | 7417969,25 | , | 5867029,06 | 1344 | 7417272,43 | , | 5868996,45 |
| 1300 | 7417951,91 | , | 5867043,76 | 1345 | 7417292,55 | , | 5868995,01 |

| | | | |
|------|------------|---|------------|
| 1346 | 7417297,11 | , | 5868994,75 |
| 1347 | 7417315,69 | , | 5868993,87 |
| 1348 | 7417349,95 | , | 5868987,67 |
| 1349 | 7417382,49 | , | 5868977,95 |
| 1350 | 7417402,88 | , | 5868973,83 |
| 1351 | 7417433,35 | , | 5868967,67 |
| 1352 | 7417469,13 | , | 5868959,34 |
| 1353 | 7417475,45 | , | 5868957,84 |
| 1354 | 7417488,93 | , | 5868956,89 |
| 1355 | 7417502,51 | , | 5868955,93 |
| 1356 | 7417524,11 | , | 5868953,86 |
| 1357 | 7417548,74 | , | 5868951,87 |
| 1358 | 7417574,57 | , | 5868945,53 |
| 1359 | 7417597,81 | , | 5868943,83 |
| 1360 | 7417612,02 | , | 5868942,80 |
| 1361 | 7417625,28 | , | 5868941,84 |
| 1362 | 7417647,23 | , | 5868941,31 |
| 1363 | 7417665,40 | , | 5868948,89 |
| 1364 | 7417679,06 | , | 5868954,04 |
| 1365 | 7417782,13 | , | 5868998,76 |
| 1366 | 7417818,66 | , | 5869013,05 |
| 1367 | 7417829,87 | , | 5869009,94 |
| 1368 | 7417838,48 | , | 5869013,38 |
| 1369 | 7417880,42 | , | 5869009,53 |
| 1370 | 7417979,45 | , | 5868998,01 |
| 1371 | 7418047,78 | , | 5868990,05 |
| 1372 | 7418213,07 | , | 5868970,82 |
| 1373 | 7418220,60 | , | 5868969,94 |
| 1374 | 7418334,58 | , | 5868956,68 |



Obszar Chronionego Krajobrazu Równina Raciązska

Mapa pogładowa

-  Granica obszaru chronionego krajobrazu Równina Raciązska
-  Granice arkuszy
-  Granice gmin
-  Ortofotomapa

Skala:

0 2.5 5 km



Liczba arkuszy: 4
Data sporządzenia map: 19.09.2019 r.

Dane referencyjne:
Ewidencja Gruntów i Budynków
(Powiatowy Ośrodek Dokumentacji
Geodezyjnej i Kartograficznej w Sierpcu)
Ortofotomapa
(Główny Urząd Geodezji i Kartografii)
Aktualność danych: 2018 r.

Państwowy Układ Współrzędnych
Geodezyjnych PL-1992
EPSG: 2180

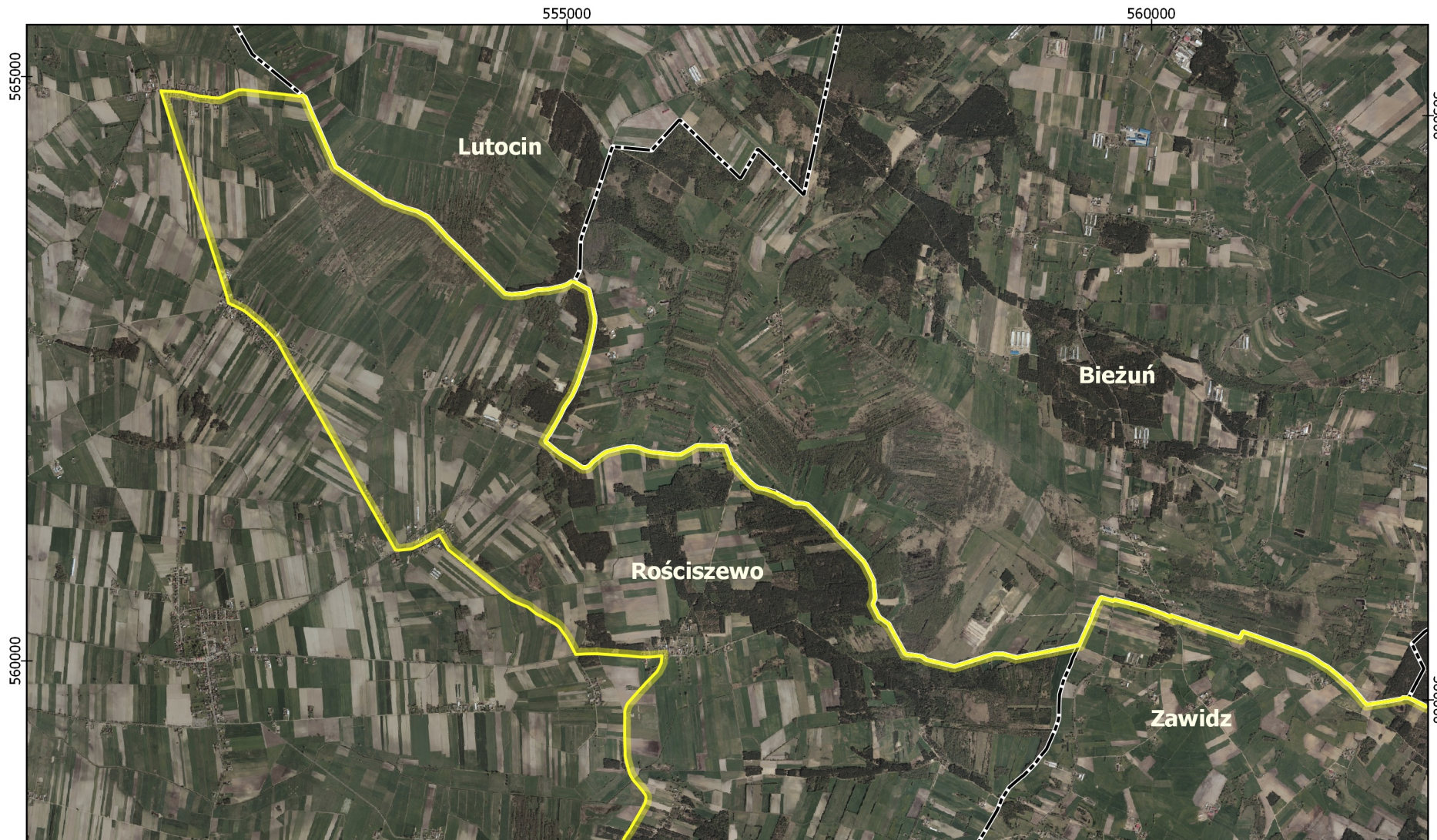

| | | | | |
|--|---------------|----------------|--|--------------|
| Obszar Chronionego Krajobrazu Równina Raciążska | Arkusz | Skala | Legenda | |
| | 1 | 0 0.5 1 km | Granica obszaru chronionego krajobrazu | Nazwy gmin |
| | | | Granice gmin | Ortofotomapa |

555000

560000

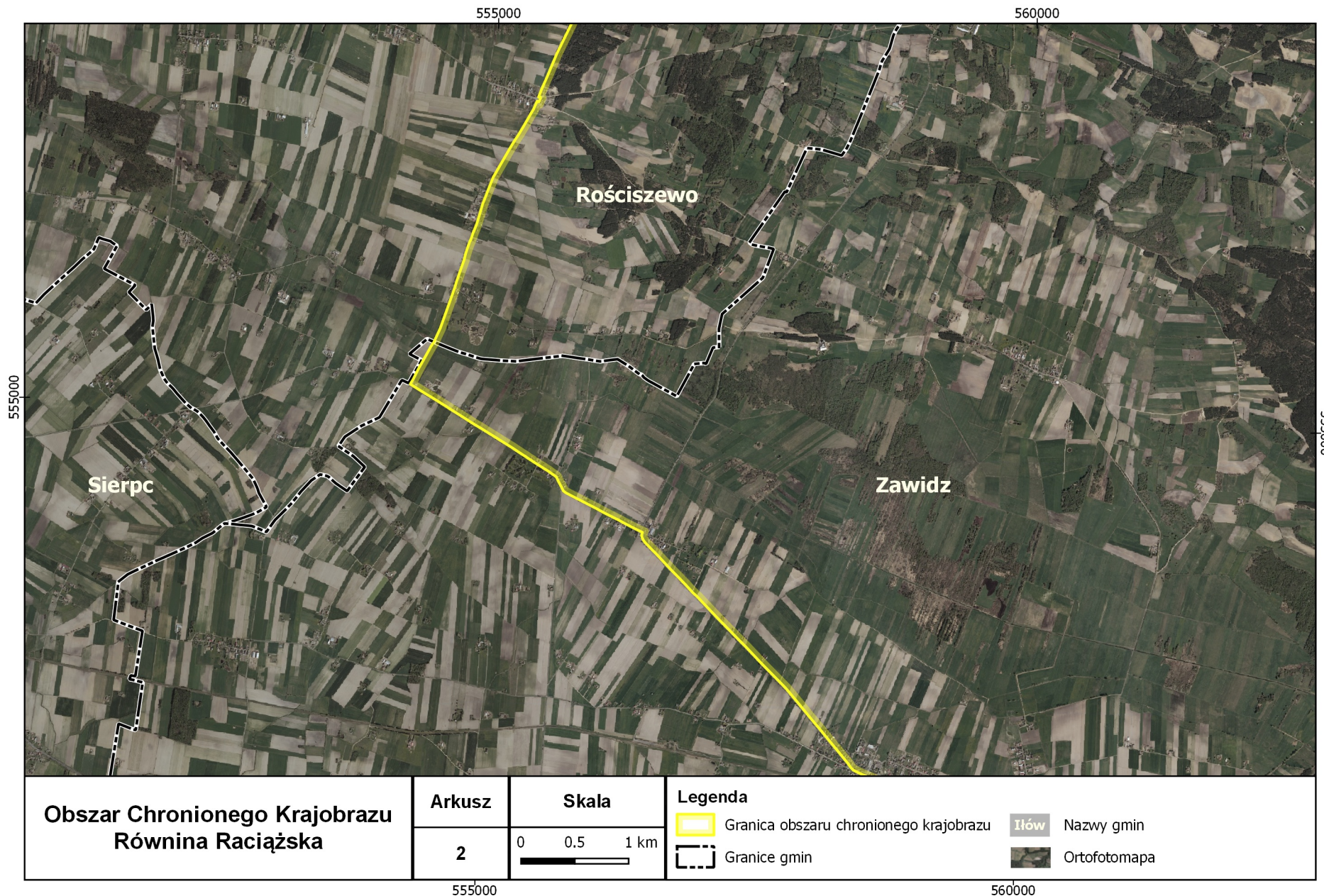

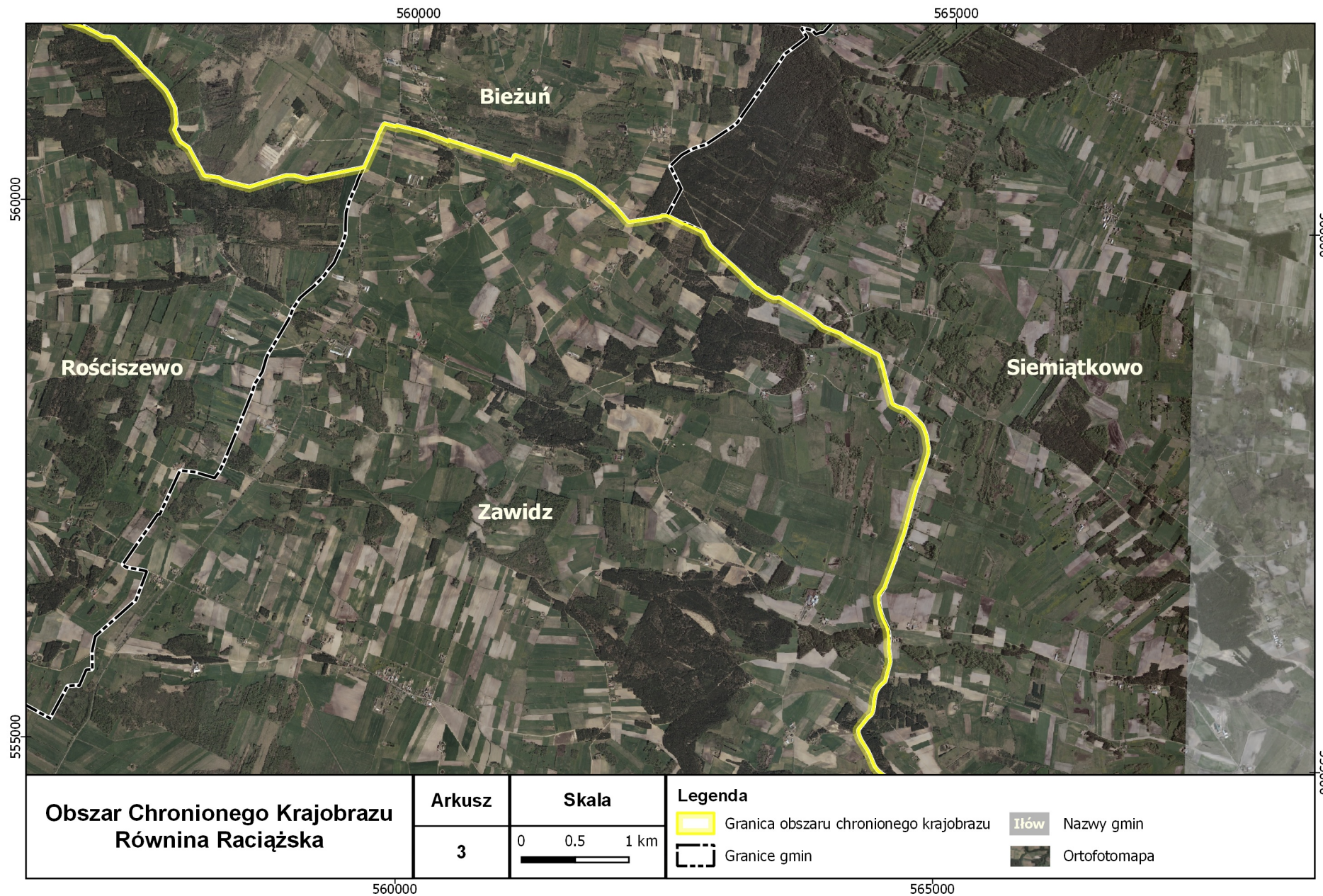

560000

565000

560000

555000

560000

555000

