



# DZIENNIK URZĘDOWY

## WOJEWÓDZTWA MAZOWIECKIEGO

---

Warszawa, dnia 3 września 2024 r.

Poz. 8360

### UCHWAŁA NR 70/24 SEJMIKU WOJEWÓDZTWA MAZOWIECKIEGO

z dnia 27 sierpnia 2024 r.

#### w sprawie Obszaru Chronionego Krajobrazu Dolina Skrwy Lewej

Na podstawie art. 23 ust. 2 ustawy z dnia 16 kwietnia 2004 r. o ochronie przyrody (Dz. U. z 2023 r. poz. 1336, 1688 i 1890) - uchwała się, co następuje:

**§ 1. 1.** Obszar Chronionego Krajobrazu Dolina Skrwy Lewej, zwany dalej "Obszarem", obejmuje tereny chronione ze względu na wyróżniający się krajobraz o zróżnicowanych ekosystemach, wartościowe ze względu na możliwość zaspokajania potrzeb związanych z turystyką i wypoczynkiem, a także pełnią funkcję korytarzy ekologicznych.

2. Obszar o całkowitej powierzchni 8 339,45 ha położony jest na terenie powiatu gostyńskiego w gminie: Gostynin.

3. Wykaz współrzędnych punktów załamania granicy Obszaru w układzie współrzędnych płaskich prostokątnych PL-2000 określa załącznik nr 1 do uchwały.

4. Pogładowe mapy granic Obszaru określa załącznik nr 2 do uchwały.

**§ 2. 1.** Określa się następujące ustalenia dotyczące czynnej ochrony ekosystemów leśnych:

- 1) utrzymanie ciągłości i trwałości ekosystemów leśnych; niedopuszczanie do ich nadmiernego użytkowania;
- 2) wspieranie procesów sukcesji naturalnej przez inicjowanie i utrwalanie naturalnego odnowienia o składzie i strukturze odpowiadającej siedlisku, na obszarach, gdzie nie są możliwe odnowienia naturalne - używanie do odnowień gatunków miejscowego pochodzenia przy ograniczaniu gatunków obcych rodzimej florze czy też modyfikowanych genetycznie;
- 3) zwiększanie udziału gatunków domieszkowych i biocenotycznych oraz tworzenie układów ekotonowych z tych gatunków;
- 4) pozostawianie drzew o charakterze pomnikowym, przestojów, drzew dziuplastych oraz części drzew obumarłych aż do całkowitego ich rozkładu;
- 5) zwiększanie istniejącego stopnia pokrycia terenów drzewostanami, w szczególności na terenach porolnych tam, gdzie z przyrodniczego i ekonomicznego punktu widzenia jest to możliwe oraz sprzyjanie tworzeniu zwartych kompleksów leśnych o racjonalnej granicy polno-leśnej, a także tworzenie i utrzymywanie leśnych korytarzy ekologicznych ze szczególnym uwzględnieniem możliwości migracji dużych ssaków;
- 6) utrzymywanie, a w razie potrzeby podwyższanie poziomu wód gruntowych, w szczególności na siedliskach wilgotnych i bagiennych, tj. w borach bagiennych, olsach i łęgach oraz budowanie zbiorników małej retencji jako zbiorników wielofunkcyjnych, w szczególności podwyższających różnorodność biologiczną w lasach;

- 7) zachowanie i utrzymywanie w stanie zbliżonym do naturalnego istniejących śródleśnych cieków, mokradeł, polan, torfowisk, wrzosowisk oraz muraw napiaskowych i niedopuszczanie do ich nadmiernego wykorzystania dla celów produkcji roślinnej lub sukcesji;
- 8) zwalczanie szkodników owadzych i patogenów grzybowych, a także ograniczanie szkód łowieckich poprzez zastosowanie metod mechanicznych lub biologicznych; stosowanie metod chemicznego zwalczania dopuszcza się tylko przy braku innych alternatywnych metod;
- 9) stopniowe usuwanie gatunków obcego pochodzenia;
- 10) ochrona stanowisk chronionych gatunków roślin, zwierząt i grzybów; w przypadkach stwierdzenia obiektów i powierzchni cennych przyrodniczo (stanowiska rzadkich i chronionych roślin, zwierząt, grzybów oraz pozostałości naturalnych ekosystemów) wnioskowanie do właściwego organu o ich ochronę;
- 11) kształtowanie właściwej struktury populacji zwierząt, roślin i grzybów stanowiących komponent ekosystemu leśnego;
- 12) opracowanie i wdrażanie programów czynnej ochrony oraz reintrodukcji i restytucji gatunków rzadkich, zagrożonych;
- 13) wykorzystanie lasów dla celów rekreacyjno-krajoznawczych i edukacyjnych w oparciu o wyznaczone szlaki turystyczne oraz istniejące i nowe ścieżki edukacyjno-przyrodnicze wyposażone w elementy infrastruktury turystycznej i edukacyjnej zharmonizowanej z otoczeniem;
- 14) prowadzenie racjonalnej gospodarki łowieckiej, w szczególności poprzez dostosowanie liczebności populacji zwierząt łownych związanych z ekosystemami leśnymi do warunków środowiskowych.

2. Określa się następujące ustalenia dotyczące czynnej ochrony nieleśnych ekosystemów lądowych:

- 1) przeciwdziałanie zarastaniu łąk, pastwisk i torfowisk poprzez koszenie i wypas, a także mechaniczne usuwanie samosiewów drzew i krzewów na terenach otwartych, a w razie konieczności także karczowanie z usunięciem biomasy z pozostawieniem kęp drzew i krzewów;
- 2) propagowanie wśród rolników działań zmierzających do utrzymania trwałych użytków zielonych w ramach zwykłej, dobrej praktyki rolniczej oraz propagowanie dominacji gospodarstw prowadzących produkcję mieszaną, w tym preferowanie hodowli bydła opartej o naturalny wypas metodą pastwiskową, a także propagowanie ochrony i hodowli lokalnych starych odmian drzew i krzewów owocowych oraz ras zwierząt, a także promowanie agroturystyki i rolnictwa ekologicznego;
- 3) maksymalne ograniczanie zmiany użytków zielonych na grunty orne i niedopuszczanie do przeorywania użytków zielonych; propagowanie powrotu do użytkowania łąkowego gruntów wykorzystywanych dotychczas jako rolne wzdłuż rowów i lokalnych obniżen terenowych;
- 4) prowadzenie zabiegów agrotechnicznych zgodnie z wymogami zbiorowisk i zasiedlających je gatunków fauny, zwłaszcza ptaków (odpowiednie terminy, częstotliwość i techniki koszenia), w tym powrót do tradycyjnego użytkowania (koszenie ręczne);
- 5) preferowanie ochrony roślin metodami biologicznymi;
- 6) ochrona zieleni wiejskiej: zadrzewień, zakrzewień, parków wiejskich oraz kształtowanie zróżnicowanego krajobrazu rolniczego poprzez ochronę istniejących oraz formowanie nowych zadrzewień śródpolnych i przydrożnych;
- 7) ochrona śródpolnych torfowisk, zabagnień, podmokłości oraz oczek wodnych;
- 8) ochrona zbiorowisk wydmywowych, śródpolnych muraw napiaskowych, wrzosowisk i psiar;
- 9) melioracje odwadniające, w tym regulowanie odpływu wody z sieci rowów, dopuszczalne tylko w ramach racjonalnej gospodarki rolnej, jednak z bezwzględnym zachowaniem w stanie nienaruszonym terenów podmokłych, w tym torfowisk i obszarów wodno-błotnych oraz obszarów źródliskowych cieków;
- 10) eliminowanie nielegalnego eksploataowania surowców mineralnych oraz rekultywacja terenów powyrobiskowych; w szczególnych przypadkach, gdy w wyrobisku ukształtowały się właściwe biocenozy wzbogacające lokalną różnorodność biologiczną i przeprowadzenie rekultywacji nie jest wskazane, zalecane jest podjęcie działań ochronnych w celu ich zachowania;

- 11) wnioskowanie do właściwego organu ochrony przyrody o objęcie ochroną prawną stanowisk gatunków chronionych i rzadkich roślin, zwierząt i grzybów, także ekosystemów i krajobrazów ważnych do zachowania w postaci rezerwatów przyrody, zespołów przyrodniczo-krajobrazowych i użytków ekologicznych, a także opracowanie i wdrażanie programów reintrodukcji, introdukcji oraz czynnej ochrony gatunków rzadkich i zagrożonych związanych z nieleśnymi ekosystemami lądowymi;
- 12) utrzymywanie i w razie konieczności odtwarzanie lokalnych i regionalnych korytarzy ekologicznych;
- 13) prowadzenie racjonalnej gospodarki łowieckiej, m.in. poprzez dostosowanie liczebności populacji zwierząt łownych związanych z ekosystemami otwartymi do warunków środowiskowych;
- 14) melioracje nawadniające zalecane są w przypadku stwierdzonego niekorzystnego dla racjonalnej gospodarki rolnej obniżenia poziomu wód gruntowych.

3. Określa się następujące ustalenia dotyczące czynnej ochrony ekosystemów wodnych:

- 1) zachowanie i ochrona zbiorników wód powierzchniowych wraz z pasem roślinności okalającej, poza rowami melioracyjnymi;
- 2) wyznaczenie lokalizacji nowych wałów przeciwpowodziowych zgodnie z rzeczywistą koniecznością ochrony człowieka i jego mienia przed powodzią (w miarę możliwości wały należy lokalizować jak najdalej od koryta rzeki, wykorzystując naturalną rzeźbę terenu);
- 3) tworzenie stref buforowych wokół zbiorników wodnych w postaci pasów zadrzewień i zakrzewień, celem ograniczenia spływu substancji biogennej i zwiększenia różnorodności biologicznej;
- 4) prowadzenie prac regulacyjnych i utrzymaniowych rzek tylko w zakresie niezbędnym dla rzeczywistej ochrony przeciwpowodziowej;
- 5) zachowanie i wspomaganie naturalnego przepływu wód w zbiornikach wodnych na obszarach międzywala (zalecane jest stopniowe przywracanie naturalnych procesów kształtowania i sukcesji starorzeczy poprzez wykorzystanie naturalnych wylewów);
- 6) ograniczanie zabudowy na krawędziach wysoczyznowych, w celu zachowania ciągłości przyrodniczo-krajobrazowej oraz ochrony krawędzi tarasów rzecznych przed ruchami osuwiskowymi;
- 7) rozpoznanie okresowych dróg migracji zwierząt, których rozwój związany jest bezpośrednio ze środowiskiem wodnym (w szczególności płazów) oraz podejmowanie działań w celu ich ochrony;
- 8) wznoszenie nowych budowli piętrzących na ciekach, rowach i kanałach (retencja korytowa) winno być poprzedzone analizą bilansu wodnego zlewni;
- 9) zapewnienie swobodnej migracji rybom w ciekach poprzez budowę przepławek na istniejących i nowych budowlach piętrzących;
- 10) ochrona i wprowadzanie zakrzewień i szuwarów wokół zbiorników wodnych, w szczególności starorzeczy i oczek wodnych jako bariery ograniczającej dostęp do linii brzegowej, a także utrzymanie lub tworzenie pasów zakrzewień i zadrzewień wzdłuż cieków jako naturalnej obudowy biologicznej ograniczającej spływ zanieczyszczeń z pól uprawnych;
- 11) ograniczenie działań powodujących obniżenie zwierciadła wód podziemnych, w szczególności budowy urządzeń drenarskich i rowów odwadniających na gruntach ornych, łąkach i pastwiskach w dolinach rzecznych oraz na krawędzi tarasów zalewowych i wysoczyzn;
- 12) wnioskowanie do właściwego organu ochrony przyrody celem obejmowania ochroną prawną zachowanych w stanie zbliżonym do naturalnego fragmentów ekosystemów wodnych oraz stanowisk gatunków chronionych i rzadkich właściwych dla ekosystemów hydrogenicznych;
- 13) opracowanie i wdrożenie programów reintrodukcji, restytucji, czynnej ochrony rzadkich i zagrożonych gatunków zwierząt, roślin i grzybów bezpośrednio związanych z ekosystemami wodnymi;
- 14) zachowanie i ewentualne odtwarzanie korytarzy ekologicznych opartych o ekosystemy wodne celem zachowania dróg migracji gatunków związanych z wodą;
- 15) zwiększanie retencji wodnej, przy czym zbiorniki małej retencji winny dodatkowo wzbogacać różnorodność biologiczną terenu, uwzględniając starorzecza i lokalne obniżenia terenu, a w miarę możliwości technicznych i finansowych zalecane jest odtworzenie funkcji obszarów źródłiskowych

o dużych zdolnościach retencyjnych i zachowywanie lub odtwarzanie siedlisk hydrogenicznnych mających dużą rolę w utrzymaniu lokalnej różnorodności biologicznej;

- 16) zalecane jest rozpoznanie oraz ewentualna przebudowa struktury ichtiofauny zgodnie z charakterem siedliska we wszystkich zbiornikach wodnych przewidzianych do wykorzystania w myśl właściwych przepisów o rybactwie śródlądowym (gospodarka rybacka na wodach powierzchniowych powinna wspomagać ochronę gatunków krytycznie zagrożonych i zagrożonych oraz promować gatunki o pochodzeniu lokalnym prowadząc do uzyskania struktury gatunkowej i wiekowej ryb, właściwej dla danego typu wód);
- 17) zalecane jest utrzymanie i odtwarzanie meandrów na wybranych odcinkach cieków; w razie możliwości wprowadzanie wtórnego zabagnienia terenów.

### § 3. 1. W Obszarze zakazuje się:

- 1) realizacji przedsięwzięć mogących znacząco oddziaływać na środowisko w rozumieniu przepisów ustawy z dnia 3 października 2008 r. o udostępnianiu informacji o środowisku i jego ochronie, udziale społeczeństwa w ochronie środowiska oraz o ocenach oddziaływania na środowisko (Dz. U. z 2023 r. poz. 1094, z późn. zm.<sup>1)</sup>);
  - 2) likwidowania i niszczenia zadrzewień śródpolnych, przydrożnych i nadwodnych, jeżeli nie wynikają one z potrzeby ochrony przeciwpowodziowej i zapewnienia bezpieczeństwa ruchu drogowego lub wodnego lub budowy, odbudowy, utrzymania, remontów lub naprawy urządzeń wodnych;
  - 3) wydobywania do celów gospodarczych skał, w tym torfu oraz skamieniałości, w tym kopalnych szczątków roślin i zwierząt, a także minerałów i bursztynu;
  - 4) wykonywania prac ziemnych trwale zniekształcających rzeźbę terenu, z wyjątkiem prac związanych z zabezpieczeniem przeciwpowodziowym lub przeciwsuwiskowym lub utrzymaniem, budową, odbudową, naprawą lub remontem urządzeń wodnych;
  - 5) dokonywania zmian stosunków wodnych, jeżeli służą innym celom niż ochrona przyrody lub zrównoważone wykorzystanie użytków rolnych i leśnych oraz racjonalna gospodarka wodna lub rybacka;
  - 6) likwidowania naturalnych zbiorników wodnych, starorzeczy i obszarów wodno-błotnych;
  - 7) budowania, nowych obiektów budowlanych w pasie szerokości 50 m od:
    - a) linii brzegów rzek, jezior i innych naturalnych zbiorników wodnych,
    - b) zasięgu lustra wody w sztucznych zbiornikach wodnych usytuowanych na wodach płynących przy normalnym poziomie piętrzenia określonym w pozwoleniu wodnoprawnym, o którym mowa w art. 389 pkt 1 ustawy z dnia 20 lipca 2017 r. – Prawo wodne (Dz. U. z 2023 r. poz. 1478, 1688, 1890, 1963 i 2029)
- z wyjątkiem urządzeń wodnych oraz obiektów służących prowadzeniu racjonalnej gospodarki rolnej, leśnej lub rybackiej.

2. Zakaz, o którym mowa w ust. 1 pkt 1, nie dotyczy przedsięwzięć służących obsłudze ruchu komunikacyjnego, turystyce, przedsięwzięć bezpośrednio związanych z rolnictwem i przemysłem spożywczym, budowy garaży lub parkingów samochodowych dla samochodów osobowych w związku z realizacją zabudowy mieszkaniowej.

3. Zakaz, o którym mowa w ust. 1 pkt 3, nie dotyczy wydobywania piasku i żwiru na powierzchni nie przekraczającej 2 ha przy przewidywanym rocznym wydobyciu nie przekraczającym 20 000 m<sup>3</sup>, jeżeli działalność będzie prowadzona bez użycia materiałów wybuchowych - zgodnie z ustawą z dnia 9 czerwca 2011 r. – Prawo geologiczne i górnicze (Dz. U. z 2023 r. poz. 633, 1688 i 2029 oraz z 2024 r. poz. 834) oraz zgodnie z ustaleniami obowiązujących w dniu wejścia w życie niniejszej uchwały miejscowych planach zagospodarowania przestrzennego.

<sup>1)</sup>Zmiany tekstu jednolitego wymienionej ustawy zostały ogłoszone w Dz. U. z 2023 r. poz. 1113, 1501, 1506, 1688, 1719, 1890, 1906 i 2029 oraz z 2024 r. poz. 834.



4. Zakazy, o których mowa w ust. 1 pkt 2, 4 i 5, nie dotyczą fragmentu obszaru, dla którego wykonywanie określonych prac odbywa się wyłącznie na podstawie koncesji na wydobywanie kopalin ze złóż, uzyskanej i obowiązującej do dnia wejścia w życie niniejszej uchwały.

5. Zakaz, o którym mowa w ust. 1 pkt 7, nie dotyczy obszarów przeznaczonych pod zabudowę w obowiązujących w dniu wejścia w życie niniejszej uchwały miejscowych planach zagospodarowania przestrzennego.

§ 4. Nadzór nad Obszarem sprawuje Marszałek Województwa Mazowieckiego.

§ 5. Traci moc rozporządzenie Nr 18 Wojewody Mazowieckiego z dnia 27 lipca 2006 r. w sprawie Obszaru Chronionego Krajobrazu Dolina Skrzy Lewej (Dz. Urz. Woj. Maz. poz. 6155 oraz z 2013 r. poz. 2486).

§ 6. Uchwała wchodzi w życie po upływie 14 dni od dnia ogłoszenia w Dzienniku Urzędowym Województwa Mazowieckiego.

Przewodniczący Sejmiku Województwa  
Mazowieckiego

**Ludwik Rakowski**

Załącznik nr 1 do Uchwały nr 70/24  
Sejmiku Województwa Mazowieckiego  
z dnia 27 sierpnia 2024 r.

## Wykaz współrzędnych punktów załamania granicy Obszaru Chronionego Krajobrazu Dolina Skrzy Lewej

ID	Y	X				
				41	7394041,56	, 5810805,17
			CZĘŚĆ 1	42	7394057,57	, 5810792,64
1	7392992,59	, 5811383,1		43	7394062,62	, 5810788,69
2	7392992,7	, 5811334,02		44	7394146,64	, 5810722,96
3	7392991,99	, 5811316,96		45	7394149,83	, 5810720,46
4	7392991,99	, 5811269,15		46	7394152,41	, 5810718,44
5	7392991,97	, 5811221,94		47	7394204,49	, 5810678,12
6	7392990,84	, 5811118,17		48	7394238,19	, 5810652,21
7	7392990,52	, 5811088,22		49	7394293,53	, 5810609,67
8	7392992,62	, 5811086,98		50	7394328,43	, 5810581,48
9	7393036,1	, 5811097,91		51	7394342,66	, 5810570,35
10	7393085,95	, 5811118,45		52	7394362,34	, 5810554,96
11	7393158,21	, 5811142,26		53	7394386,27	, 5810536,78
12	7393184,3	, 5811147,61		54	7394443,26	, 5810491,98
13	7393231,99	, 5811157,34		55	7394530,39	, 5810422,95
14	7393309,92	, 5811164,33		56	7394585,61	, 5810380,86
15	7393370,09	, 5811167,1		57	7394610,97	, 5810433,46
16	7393403,08	, 5811166,35		58	7394658,37	, 5810533,37
17	7393439,95	, 5811162,46		59	7394716,99	, 5810650,08
18	7393477,25	, 5811157,54		60	7394719,67	, 5810655,41
19	7393513,1	, 5811152,71		61	7394723,95	, 5810663,94
20	7393537,07	, 5811151,02		62	7394729,39	, 5810663,35
21	7393573,04	, 5811148,99		63	7394849,07	, 5810650,46
22	7393628,07	, 5811151,96		64	7394867,86	, 5810648,39
23	7393653,13	, 5811151,21		65	7394864,31	, 5810624,28
24	7393743,23	, 5811148,4		66	7394862,79	, 5810613,89
25	7393751,66	, 5811147,97		67	7394859,45	, 5810600,46
26	7393754,29	, 5811147,89		68	7394856,34	, 5810590,63
27	7393759,16	, 5811147,76		69	7394845,91	, 5810571,57
28	7393764,7	, 5811147,6		70	7394831	, 5810559,06
29	7393808,18	, 5811146,38		71	7394823,87	, 5810546,95
30	7393836,17	, 5811145,58		72	7394823,24	, 5810545,59
31	7393864,16	, 5811144,81		73	7394819,56	, 5810537,69
32	7393892,15	, 5811144,01		74	7394815,86	, 5810515,38
33	7393925,96	, 5811143,06		75	7394815,31	, 5810413,3
34	7393932,63	, 5811142,88		76	7394817,64	, 5810399,86
35	7393935,39	, 5811142,81		77	7394824,51	, 5810388,07
36	7393929,69	, 5811123,48		78	7394831,73	, 5810374,84
37	7393907,45	, 5811044,71		79	7394833,07	, 5810359,83
38	7393902,58	, 5811028,02		80	7394834,78	, 5810339,61
39	7393864,39	, 5810945,79		81	7394844,27	, 5810321,66
40	7393885,6	, 5810928,68		82	7394853,99	, 5810301,81

## Wykaz współrzędnych punktów załamania granicy Obszaru Chronionego Krajobrazu Dolina Skrzy Lewej

83	7394853,77	,	5810279,7	127	7394783,7	,	5809792,89
84	7394850,94	,	5810259,45	128	7394757,11	,	5809785,05
85	7394852,26	,	5810239,05	129	7394721,5	,	5809801,49
86	7394857,52	,	5810207,81	130	7394679,38	,	5809788,43
87	7394872,9	,	5810210,46	131	7394653,26	,	5809762,55
88	7394875,92	,	5810205,28	132	7394625,55	,	5809746,78
89	7394880	,	5810203,15	133	7394586,44	,	5809750,74
90	7394899,48	,	5810193	134	7394578,1	,	5809729,62
91	7394907,38	,	5810182,68	135	7394575,49	,	5809722,99
92	7394909,46	,	5810175,73	136	7394573,16	,	5809717,06
93	7394921,63	,	5810135,1	137	7394565,4	,	5809689,03
94	7394922,74	,	5810131,16	138	7394550,89	,	5809636,58
95	7394927,8	,	5810122,16	139	7394547,15	,	5809623,01
96	7394935,89	,	5810104,88	140	7394577,7	,	5809572,51
97	7394940,83	,	5810091,45	141	7394580,38	,	5809568,08
98	7394938,98	,	5810091,23	142	7394556,36	,	5809385,85
99	7394941,2	,	5810077,36	143	7394454,44	,	5809348,07
100	7394947,81	,	5810057,4	144	7394382,62	,	5809287,47
101	7394947,84	,	5810057,31	145	7394334,57	,	5809181,82
102	7394947,66	,	5810047,04	146	7394208,32	,	5809099,16
103	7394952,28	,	5810015,53	147	7394205,97	,	5809097,83
104	7394952,39	,	5810014,81	148	7394204,83	,	5809102,44
105	7394953,28	,	5810000,33	149	7394192,7	,	5809097,34
106	7394953,32	,	5809999,98	150	7394124,06	,	5809084,54
107	7394947,07	,	5809987,12	151	7394107	,	5809093,52
108	7394943,29	,	5809979,36	152	7394099,56	,	5809116,15
109	7394933,15	,	5809970,44	153	7394082,22	,	5809122,58
110	7394918,23	,	5809961,21	154	7394059,11	,	5809106,93
111	7394917,64	,	5809960,84	155	7394025,05	,	5809090,53
112	7394895,6	,	5809944,93	156	7394012,4	,	5809080,78
113	7394891,83	,	5809938,81	157	7394009,92	,	5809061,62
114	7394885,56	,	5809928,64	158	7394002,2	,	5809049,14
115	7394888,99	,	5809904,09	159	7393993	,	5809024,8
116	7394888,56	,	5809903,23	160	7393995,09	,	5809016,05
117	7394888,94	,	5809884,71	161	7394004,55	,	5808969,78
118	7394878,92	,	5809877,45	162	7394011,47	,	5808936,55
119	7394854,76	,	5809877,48	163	7394014,22	,	5808923,32
120	7394847,27	,	5809871,35	164	7394019,56	,	5808897,67
121	7394829,16	,	5809856,52	165	7394008,07	,	5808861,14
122	7394807,02	,	5809847,3	166	7394004,64	,	5808851,42
123	7394801,13	,	5809834,28	167	7393967,46	,	5808841,82
124	7394807,78	,	5809817,25	168	7393952,67	,	5808836,51
125	7394803,83	,	5809798,85	169	7393921,75	,	5808814,32
126	7394791,67	,	5809795,25	170	7393916,13	,	5808811,51

## Wykaz współrzędnych punktów załamania granicy Obszaru Chronionego Krajobrazu Dolina Skrzy Lewej

171	7393908,68	,	5808798,18	215	7393570,3	,	5808143,56
172	7393903,01	,	5808782,88	216	7393571,81	,	5808133,25
173	7393894,1	,	5808768,91	217	7393579,85	,	5808126,74
174	7393889,57	,	5808767,34	218	7393580,37	,	5808122,14
175	7393882,94	,	5808763,98	219	7393579,31	,	5808117,32
176	7393876,5	,	5808764,67	220	7393579,31	,	5808108,47
177	7393865,98	,	5808768,88	221	7393593,98	,	5808089,35
178	7393851,36	,	5808777,89	222	7393594,11	,	5808083,93
179	7393844,93	,	5808767,2	223	7393605,96	,	5808068,73
180	7393840,42	,	5808734,23	224	7393600,68	,	5808056,16
181	7393832,73	,	5808724,22	225	7393606,28	,	5808040,7
182	7393801,28	,	5808680,23	226	7393622,14	,	5808029,87
183	7393772,75	,	5808673,57	227	7393624,07	,	5808022,72
184	7393763,44	,	5808677,14	228	7393622,39	,	5808017,11
185	7393758,49	,	5808695,1	229	7393593,72	,	5807993,91
186	7393712,55	,	5808667,55	230	7393582,89	,	5807982,7
187	7393698,39	,	5808652,09	231	7393573,04	,	5807978
188	7393699,42	,	5808626,24	232	7393553,77	,	5807982,96
189	7393695,73	,	5808612,74	233	7393532,76	,	5807991,47
190	7393680,54	,	5808597,27	234	7393506,86	,	5807987,21
191	7393681,07	,	5808583,38	235	7393501,96	,	5807984,96
192	7393677,59	,	5808576,7	236	7393499,25	,	5807980
193	7393664,64	,	5808556,99	237	7393484,18	,	5807935,5
194	7393661,15	,	5808552,39	238	7393486,53	,	5807935,33
195	7393661,94	,	5808543,76	239	7393477,89	,	5807894,46
196	7393671,44	,	5808513,14	240	7393481,54	,	5807857,61
197	7393677,65	,	5808502,83	241	7393488,02	,	5807837,3
198	7393677,28	,	5808500,86	242	7393488,93	,	5807834,43
199	7393674,4	,	5808496,31	243	7393498,34	,	5807804,95
200	7393665,78	,	5808481,6	244	7393561,69	,	5807795,2
201	7393661,79	,	5808474,78	245	7393569,26	,	5807741,31
202	7393652,17	,	5808453,44	246	7393562,35	,	5807655,23
203	7393620,21	,	5808416,82	247	7393607,84	,	5807647,61
204	7393609,3	,	5808394,43	248	7393636,74	,	5807649,84
205	7393605,99	,	5808395,8	249	7393659,512	,	5807636,525
206	7393604,48	,	5808384,96	250	7393668,11	,	5807634,75
207	7393613,09	,	5808338,22	251	7393670,77	,	5807625,66
208	7393605,96	,	5808328,4	252	7393680,49	,	5807620,38
209	7393580,18	,	5808310,47	253	7393686,02	,	5807612,02
210	7393573,68	,	5808300,77	254	7393694,59	,	5807604,87
211	7393557,52	,	5808277,53	255	7393692,45	,	5807601,86
212	7393583,86	,	5808206,57	256	7393697,279	,	5807581,783
213	7393590,67	,	5808174,84	257	7393661,89	,	5807513,91
214	7393581,5	,	5808153,66	258	7393625	,	5807452,67

## Wykaz współrzędnych punktów załamania granicy Obszaru Chronionego Krajobrazu Dolina Skrzy Lewej

259	7393528,92	,	5807295,61	303	7392208,39	,	5804793,25
260	7393480,09	,	5807320,36	304	7392165,05	,	5804687,17
261	7393479,44	,	5807318,9	305	7392096,46	,	5804519,28
262	7393475,38	,	5807311,7	306	7392079,93	,	5804478,84
263	7393472,66	,	5807306,95	307	7392034,83	,	5804393,45
264	7393515,37	,	5807277,02	308	7392021,92	,	5804376,86
265	7393385,49	,	5807086,52	309	7392014,14	,	5804365,25
266	7393371,03	,	5807065,4	310	7391999,51	,	5804344,88
267	7393354,78	,	5807041,4	311	7391960,5	,	5804290,54
268	7393192,45	,	5806798,06	312	7391951,85	,	5804281,38
269	7393145,02	,	5806727,35	313	7391880,85	,	5804192,95
270	7393135,71	,	5806733,56	314	7391861,35	,	5804168,13
271	7393092,49	,	5806668,62	315	7391650,02	,	5803899,13
272	7393063,45	,	5806626,19	316	7391491,75	,	5803705,43
273	7393059,13	,	5806619,88	317	7391438,4	,	5803636,27
274	7393050,15	,	5806606,76	318	7391434,46	,	5803631,1
275	7392996,09	,	5806523,64	319	7391420,41	,	5803612,67
276	7392941,72	,	5806440,88	320	7391372,66	,	5803550,87
277	7392895,53	,	5806373,29	321	7391353,09	,	5803528,64
278	7392855,26	,	5806314,99	322	7391318,29	,	5803489,11
279	7392828,78	,	5806276,12	323	7391315,15	,	5803485,55
280	7392785,97	,	5806212,76	324	7391296,72	,	5803464,61
281	7392780,06	,	5806200,36	325	7391275,86	,	5803440,91
282	7392773,8	,	5806189,53	326	7391269,58	,	5803433,25
283	7392755	,	5806158,12	327	7391150,17	,	5803287,58
284	7392711,06	,	5806071,37	328	7391103,83	,	5803231,04
285	7392725,99	,	5806075,6	329	7391049,32	,	5803164,56
286	7392696,41	,	5806002,94	330	7390916,03	,	5802999,55
287	7392658,96	,	5805911,12	331	7390790,65	,	5802844,33
288	7392620,56	,	5805818,53	332	7390601,13	,	5802609,72
289	7392581,23	,	5805727,5	333	7390592,35	,	5802598,93
290	7392571,02	,	5805693,28	334	7390412,245	,	5802377,985
291	7392570,43	,	5805691,3	335	7389913,97	,	5802371,4
292	7392508,812	,	5805524,496	336	7389789,81	,	5802365,79
293	7392493,152	,	5805527,874	337	7389746,38	,	5802363,79
294	7392490,24	,	5805521,17	338	7389714,63	,	5802362,32
295	7392437,17	,	5805390,77	339	7389657,37	,	5802368,48
296	7392433,06	,	5805380,83	340	7389615,77	,	5802321,97
297	7392359,81	,	5805193,43	341	7389542,38	,	5802238,85
298	7392306,79	,	5805057,51	342	7389519,14	,	5802213,08
299	7392284,86	,	5805004,71	343	7389448,42	,	5802134,65
300	7392276,38	,	5804974,7	344	7389433,03	,	5802117,58
301	7392258,9	,	5804912,89	345	7389383,42	,	5802040,9
302	7392239,31	,	5804866,57	346	7389326,8	,	5802058,01

## Wykaz współrzędnych punktów załamania granicy Obszaru Chronionego Krajobrazu Dolina Skrzy Lewej

347	7389209,43	,	5802093,3	391	7387306,98	,	5803204,11
348	7389091,15	,	5802124,31	392	7387307,75	,	5803211,51
349	7389064,66	,	5802132,77	393	7387308,47	,	5803218,38
350	7389054,8	,	5802134,9	394	7387307,13	,	5803229,51
351	7389017,97	,	5802137,76	395	7387311,46	,	5803260,54
352	7388978,26	,	5802140,83	396	7387315,64	,	5803298,83
353	7388963,63	,	5802140,71	397	7387318,84	,	5803333,91
354	7388880,06	,	5802148,3	398	7387323,53	,	5803355,33
355	7388833,15	,	5802152,57	399	7387322,97	,	5803371,17
356	7388782,48	,	5802157,18	400	7387326,39	,	5803390,53
357	7388756,45	,	5802158,79	401	7387328,15	,	5803405,69
358	7388711,81	,	5802161,54	402	7387329,98	,	5803421,4
359	7388712,331	,	5802159,23	403	7387334,64	,	5803461,58
360	7388476,082	,	5802134,66	404	7387292,52	,	5803461,88
361	7388443,629	,	5802141,431	405	7387268,766	,	5803709,041
362	7388444,22	,	5802145,13	406	7387208,07	,	5803703,72
363	7388411,33	,	5802147,43	407	7387198,94	,	5803793,72
364	7388379,11	,	5802149,89	408	7387260,21	,	5803799,12
365	7388281,99	,	5802155,94	409	7387248,49	,	5803911,85
366	7388224,15	,	5802159,74	410	7387243,21	,	5803956,75
367	7388149,37	,	5802164,78	411	7387210,29	,	5803955,93
368	7388140,7	,	5802165,36	412	7387201,47	,	5804046,51
369	7388091,09	,	5802186,9	413	7387232,89	,	5804046,21
370	7388026,2	,	5802255,97	414	7387220,37	,	5804160,1
371	7387829,3	,	5802478,38	415	7387220,22	,	5804161,46
372	7387824,33	,	5802483,99	416	7387310,45	,	5804160,91
373	7387765,31	,	5802550,8	417	7387310,7	,	5804189,86
374	7387752,57	,	5802564,95	418	7387356,79	,	5804189,39
375	7387655,26	,	5802673,01	419	7387356,88	,	5804207,24
376	7387617,15	,	5802715,36	420	7387357,08	,	5804245,59
377	7387553,11	,	5802776,29	421	7387126,98	,	5804246,37
378	7387539,93	,	5802790,24	422	7387055,32	,	5804248,68
379	7387537,38	,	5802792,97	423	7387053,88	,	5804262,54
380	7387531,87	,	5802796,43	424	7387080,4	,	5804262,42
381	7387526,15	,	5802798,38	425	7387080,57	,	5804295,28
382	7387476,94	,	5802815,18	426	7387080,64	,	5804309,3
383	7387404,66	,	5802839,84	427	7387080,66	,	5804312,54
384	7387420,68	,	5802864,65	428	7387135,18	,	5804314,04
385	7387414,26	,	5802883,2	429	7387135,3	,	5804340,22
386	7387387,59	,	5802960,22	430	7387134,8	,	5804342,89
387	7387376,01	,	5802984,96	431	7387305,97	,	5804341,28
388	7387331,91	,	5803079,22	432	7387318,09	,	5804341,17
389	7387318,69	,	5803146,56	433	7387329,82	,	5804341,06
390	7387305,09	,	5803178,62	434	7387329,46	,	5804363,76

## Wykaz współrzędnych punktów załamania granicy Obszaru Chronionego Krajobrazu Dolina Skrzy Lewej

435	7387310,54	,	5804363,97	479	7387106,93	,	5806846,88
436	7387309,07	,	5804412,53	480	7387107,21	,	5806852,07
437	7387319,37	,	5804412,42	481	7387107,35	,	5806854,68
438	7387366,33	,	5804412,08	482	7387096,95	,	5806898,89
439	7387364,01	,	5804449,83	483	7387096,1	,	5806903,82
440	7387394,3	,	5804452,3	484	7387097,32	,	5806911,55
441	7387388,81	,	5804504,59	485	7387100,2	,	5806910,88
442	7387473,06	,	5804504,94	486	7387148,56	,	5806926,59
443	7387475,36	,	5804482,37	487	7387158,15	,	5806922,1
444	7387592,708	,	5804496,805	488	7387163,25	,	5806924,96
445	7387587,65	,	5804544,588	489	7387167,12	,	5806949,65
446	7387735,38	,	5804562,29	490	7387459,91	,	5807116,14
447	7387743,298	,	5804563,173	491	7387489,7	,	5807132,02
448	7387723,11	,	5804656,83	492	7387547,91	,	5807164,4
449	7387714,29	,	5804682,16	493	7387569,2	,	5807176,24
450	7387660,08	,	5804831,23	494	7387572,56	,	5807178,14
451	7387642,37	,	5804879,95	495	7387627,97	,	5807209,51
452	7387619,19	,	5804951,06	496	7387653,78	,	5807224,13
453	7387617,72	,	5804955,57	497	7387796,22	,	5807304,81
454	7387575,81	,	5805099,89	498	7387902,63	,	5807361,04
455	7387562,77	,	5805162,37	499	7388104,3	,	5807460,04
456	7387560,73	,	5805180,46	500	7388119,65	,	5807467,47
457	7387561,77	,	5805230,6	501	7388257,93	,	5807534,29
458	7387565,64	,	5805282,27	502	7388529,37	,	5807665,45
459	7387574,24	,	5805301,38	503	7388662,9	,	5807729,98
460	7387575,07	,	5805317,29	504	7388771,56	,	5807783,24
461	7387574,89	,	5805352,22	505	7388951,31	,	5807870,25
462	7387564,04	,	5805462,12	506	7389001,26	,	5807893,97
463	7387557,95	,	5805523,49	507	7389009,66	,	5807898,09
464	7387552,35	,	5805554,58	508	7389059,33	,	5807922,51
465	7387546,73	,	5805576,76	509	7389166,17	,	5807972,58
466	7387537,58	,	5805615,34	510	7389299,9	,	5808039,64
467	7387532,24	,	5805638,58	511	7389310,45	,	5808044,93
468	7387521,43	,	5805677,47	512	7389455,62	,	5808114,3
469	7387469,75	,	5805816,72	513	7389572,94	,	5808173,51
470	7387372,24	,	5806080,93	514	7389597,6	,	5808190,74
471	7387273,77	,	5806353,53	515	7389623,62	,	5808216,04
472	7387184,47	,	5806595,69	516	7389627,12	,	5808220,66
473	7387182,21	,	5806601,8	517	7389954,56	,	5808706,24
474	7387169,65	,	5806641,21	518	7389958,92	,	5808712,63
475	7387160,35	,	5806670,41	519	7390030,1	,	5808817,12
476	7387150,38	,	5806701,66	520	7390032,25	,	5808820,27
477	7387140,95	,	5806731,23	521	7390231,49	,	5809112,68
478	7387124,85	,	5806781,74	522	7390304,17	,	5809219,36

## Wykaz współrzędnych punktów załamania granicy Obszaru Chronionego Krajobrazu Dolina Skrzy Lewej

523	7390306,11	,	5809222,2	567	7391329	,	5810736,42
524	7390322,17	,	5809245,77	568	7391348,38	,	5810765,62
525	7390335,41	,	5809265,21	569	7391358,05	,	5810780,9
526	7390392,31	,	5809348,71	570	7391366,11	,	5810792,9
527	7390449,41	,	5809433,01	571	7391421,53	,	5810875,41
528	7390487,92	,	5809489,86	572	7391447,78	,	5810914,48
529	7390498,72	,	5809505,82	573	7391474,63	,	5810954,45
530	7390528,21	,	5809549,35	574	7391476,55	,	5810957,32
531	7390583,82	,	5809631,86	575	7391477,11	,	5810958,15
532	7390588,23	,	5809638,4	576	7391490,39	,	5810978,15
533	7390589,83	,	5809640,77	577	7391504,23	,	5810998,97
534	7390638,97	,	5809713,7	578	7391532,93	,	5811042,15
535	7390656,54	,	5809739,75	579	7391590,91	,	5811127,8
536	7390672,58	,	5809763,56	580	7391628,54	,	5811181,56
537	7390674,74	,	5809766,77	581	7391653,89	,	5811203,86
538	7390734,95	,	5809856,11	582	7391680,49	,	5811215,69
539	7390738,79	,	5809860,66	583	7391711,36	,	5811229,32
540	7390788,65	,	5809934,32	584	7391764,43	,	5811252,73
541	7390795,04	,	5809943,76	585	7391790,75	,	5811264,36
542	7390817,62	,	5809977,1	586	7391791,79	,	5811264,82
543	7390841,94	,	5810010,73	587	7391797,28	,	5811267,24
544	7390842,22	,	5810011,14	588	7391854,04	,	5811292,33
545	7390858,47	,	5810035,25	589	7391967,08	,	5811341,3
546	7390883,27	,	5810071,1	590	7392011,46	,	5811360,52
547	7390895,43	,	5810092,05	591	7392088,707	,	5811394,112
548	7390943,4	,	5810163,61	592	7392147,66	,	5811360,504
549	7390946,14	,	5810167,68	593	7392324,76	,	5811437,1
550	7390956,79	,	5810183,53	594	7392380,2	,	5811461,18
551	7391021,68	,	5810280,14	595	7392419,17	,	5811478,11
552	7391025,28	,	5810283,14	596	7392425,61	,	5811480,87
553	7391052,86	,	5810323,89	597	7392466,74	,	5811498,49
554	7391069,42	,	5810351,21	598	7392474,87	,	5811501,97
555	7391091,38	,	5810383,9	599	7392484,17	,	5811505,96
556	7391119,25	,	5810424,32	600	7392519,26	,	5811520,99
557	7391143,13	,	5810459,31	601	7392551,98	,	5811535,01
558	7391146,78	,	5810464,66	602	7392567,14	,	5811541,5
559	7391163,83	,	5810489,62	603	7392800,91	,	5811646,67
560	7391208,53	,	5810555,97	604	7392808,71	,	5811653,29
561	7391219,1	,	5810571,36	605	7392996,65	,	5811734,06
562	7391236,22	,	5810597,08	606	7392996,56	,	5811730,74
563	7391249,82	,	5810617,23	607	7392996,05	,	5811690,98
564	7391280,23	,	5810665,05	608	7392995,19	,	5811628,03
565	7391288,35	,	5810677,13	609	7392994,71	,	5811594,49
566	7391308,57	,	5810707,24	610	7392994,08	,	5811550,67



## Wykaz współrzędnych punktów załamania granicy Obszaru Chronionego Krajobrazu Dolina Skrzy Lewej

611	7392994,07	,	5811548,66	39	7397629,55	,	5813575,03
612	7392993,64	,	5811500,66	40	7397639,13	,	5813577,09
613	7392992,82	,	5811409,08	41	7397689,79	,	5813587,24
614	7392992,59	,	5811383,1	42	7397692,25	,	5813587,73
				43	7397798,55	,	5813609,13
		CZĘŚĆ 2		44	7397896,22	,	5813628,6
1	7397090,07	,	5814252,68	45	7397947,66	,	5813638,59
2	7397116,5	,	5814244,91	46	7397994,86	,	5813647,76
3	7397142,94	,	5814237,12	47	7398041,99	,	5813656,86
4	7397146,82	,	5814236	48	7398100,43	,	5813669,62
5	7397171,29	,	5814228,82	49	7398181,9	,	5813685,31
6	7397185,58	,	5814226,08	50	7398226,42	,	5813694,24
7	7397197,82	,	5814219,64	51	7398252,1	,	5813699,39
8	7397241,45	,	5814208,27	52	7398271,71	,	5813703,33
9	7397268,45	,	5814199,38	53	7398294,41	,	5813707,88
10	7397289,55	,	5814192,43	54	7398298,41	,	5813708,75
11	7397333,29	,	5814177,47	55	7398324,5	,	5813714,2
12	7397345,2	,	5814173,4	56	7398383,04	,	5813726,48
13	7397392,85	,	5814157,11	57	7398420,21	,	5813734,92
14	7397398,95	,	5814152,78	58	7398644,07	,	5813778,72
15	7397347,29	,	5814097,42	59	7398718,66	,	5813793,31
16	7397316,73	,	5814047,21	60	7398772,36	,	5813802,95
17	7397271,29	,	5813978,55	61	7398802,57	,	5813808,94
18	7397179,9	,	5813839,43	62	7398809,89	,	5813811,16
19	7397169,35	,	5813817,26	63	7398861	,	5813821,16
20	7397155,96	,	5813781,54	64	7398902,85	,	5813829,34
21	7397150,307	,	5813769,638	65	7398979,98	,	5813844,43
22	7397146,47	,	5813760,55	66	7399008,18	,	5813849,95
23	7397118,83	,	5813699,4	67	7399041,62	,	5813856,46
24	7397099,09	,	5813654,58	68	7399081,54	,	5813864,25
25	7397101,06	,	5813652,8	69	7399132,05	,	5813873,54
26	7397126,04	,	5813629,8	70	7399136,72	,	5813874,4
27	7397134,92	,	5813623,28	71	7399147,1	,	5813876,31
28	7397156,62	,	5813606,1	72	7399179,38	,	5813882,25
29	7397163,78	,	5813602,21	73	7399216,41	,	5813889,65
30	7397165,92	,	5813601,05	74	7399276,37	,	5813901,27
31	7397253,9	,	5813530,93	75	7399297,28	,	5813905,32
32	7397256,33	,	5813527,91	76	7399357,18	,	5813917,07
33	7397275,53	,	5813509,08	77	7399363,66	,	5813918,31
34	7397307,83	,	5813513,52	78	7399375,63	,	5813920,59
35	7397359,17	,	5813522,35	79	7399390,41	,	5813923,4
36	7397448,42	,	5813539,79	80	7399410,04	,	5813927,16
37	7397566,29	,	5813562,72	81	7399428,41	,	5813930,67
38	7397619,595	,	5813573,093	82	7399444,57	,	5813933,69

## Wykaz współrzędnych punktów załamania granicy Obszaru Chronionego Krajobrazu Dolina Skrzy Lewej

83	7399469,91	,	5813938,42	127	7400721,39	,	5814173,21
84	7399485,39	,	5813941,31	128	7400725,14	,	5814174,02
85	7399493,36	,	5813942,79	129	7400833,22	,	5814195,31
86	7399525,43	,	5813948,78	130	7400918,14	,	5814211,27
87	7399547,91	,	5813952,98	131	7400930,11	,	5814213,67
88	7399609,43	,	5813964,53	132	7400944,65	,	5814217,06
89	7399633,9	,	5813969,11	133	7400949,01	,	5814218,1
90	7399665,26	,	5813975,49	134	7401005,3	,	5814230,74
91	7399669,42	,	5813976,34	135	7401070,73	,	5814245,33
92	7399672,36	,	5813976,88	136	7401110,55	,	5814253,54
93	7399712,81	,	5813984,43	137	7401139,8	,	5814261,33
94	7399770,35	,	5813995,16	138	7401160,14	,	5814266,15
95	7399795,51	,	5813999,88	139	7401189,71	,	5814272,98
96	7399821,52	,	5814004,78	140	7401262,69	,	5814290,03
97	7399835,32	,	5814007,38	141	7401296,09	,	5814297,69
98	7399838,27	,	5814007,9	142	7401330,92	,	5814305,87
99	7399876,61	,	5814014,68	143	7401343,45	,	5814308,6
100	7399914,62	,	5814021,89	144	7401385,47	,	5814318,5
101	7399962,04	,	5814030,91	145	7401413,32	,	5814326,85
102	7400031,75	,	5814044,02	146	7401455,3	,	5814338,41
103	7400108,32	,	5814058,45	147	7401458,78	,	5814339,62
104	7400188,12	,	5814073,49	148	7401463,67	,	5814337,93
105	7400212,02	,	5814077,91	149	7401485,59	,	5814256,71
106	7400230,93	,	5814081,85	150	7401513,27	,	5814141,62
107	7400250,59	,	5814085,5	151	7401563,48	,	5814022,7
108	7400270,26	,	5814089,14	152	7401620,26	,	5813885,77
109	7400289,94	,	5814092,79	153	7401624,44	,	5813878,22
110	7400325,1	,	5814098,49	154	7401693,88	,	5813802,24
111	7400344,74	,	5814102,19	155	7401724,64	,	5813771,91
112	7400346,23	,	5814102,49	156	7401745,81	,	5813754,16
113	7400364,43	,	5814105,95	157	7401749,22	,	5813751,3
114	7400384,29	,	5814109,65	158	7401787,93	,	5813718,85
115	7400425,8	,	5814117,9	159	7401826,42	,	5813679,32
116	7400442,39	,	5814121,03	160	7401832,35	,	5813673,23
117	7400462,02	,	5814124,76	161	7401843,88	,	5813660,76
118	7400482,17	,	5814128,44	162	7401847,32	,	5813657,04
119	7400502,82	,	5814132,28	163	7401901,76	,	5813598,17
120	7400523,46	,	5814136,14	164	7401906,29	,	5813594,37
121	7400547,06	,	5814140,54	165	7402025,82	,	5813494,1
122	7400561,81	,	5814143,29	166	7402095,99	,	5813426,31
123	7400585,4	,	5814147,69	167	7402139,85	,	5813385,27
124	7400605,06	,	5814151,36	168	7402166,96	,	5813349,5
125	7400623,74	,	5814154,84	169	7402223,47	,	5813277,56
126	7400716,44	,	5814172,13	170	7402270,87	,	5813189,85

## Wykaz współrzędnych punktów załamania granicy Obszaru Chronionego Krajobrazu Dolina Skrzy Lewej

171	7402278,89	,	5813175,01	215	7402207,78	,	5811794,25
172	7402300,25	,	5813135,49	216	7402208,58	,	5811756,18
173	7402326,26	,	5813041,13	217	7402208,44	,	5811748,66
174	7402340,35	,	5812989,99	218	7402208,01	,	5811726,42
175	7402349,27	,	5812957,63	219	7402207,57	,	5811703,86
176	7402350,2	,	5812937,14	220	7402207,77	,	5811686,03
177	7402351,55	,	5812907,34	221	7402206,28	,	5811651,32
178	7402351,72	,	5812865,16	222	7402207,37	,	5811646,63
179	7402354,76	,	5812808,32	223	7402203,97	,	5811634,47
180	7402355,3	,	5812798,26	224	7402205,72	,	5811615,26
181	7402358,726	,	5812748,952	225	7402205,63	,	5811603,14
182	7402355,41	,	5812730,75	226	7402205,59	,	5811578,13
183	7402349,81	,	5812699,9	227	7402205,53	,	5811542,96
184	7402344,62	,	5812671,36	228	7402205,51	,	5811532,94
185	7402333,74	,	5812611,49	229	7402205,92	,	5811468,94
186	7402332,24	,	5812607,97	230	7402207,09	,	5811383,46
187	7402332,12	,	5812607,28	231	7402207,28	,	5811354,46
188	7402326,29	,	5812572,98	232	7402207,99	,	5811248,3
189	7402321,3	,	5812544,24	233	7402208,01	,	5811245,07
190	7402319,94	,	5812536,3	234	7402221,17	,	5811233,65
191	7402315,23	,	5812510,46	235	7402222,11	,	5811228,95
192	7402309,01	,	5812476,35	236	7402225,45	,	5811127,39
193	7402295,71	,	5812403,46	237	7402228,5	,	5811051,91
194	7402292,61	,	5812386,46	238	7402229,92	,	5811016,56
195	7402291,18	,	5812378,75	239	7402246,83	,	5811017,17
196	7402275,61	,	5812294,55	240	7402357,23	,	5811021,12
197	7402269,24	,	5812260,12	241	7402372,96	,	5810982,16
198	7402265,87	,	5812233,49	242	7402392,27	,	5810934,33
199	7402262,5	,	5812222,8	243	7402393,1	,	5810932,28
200	7402248,31	,	5812153,13	244	7402393,73	,	5810906,87
201	7402245,2	,	5812137,83	245	7402394,18	,	5810889,01
202	7402243,94	,	5812129,47	246	7402394,83	,	5810862,69
203	7402241,12	,	5812110,54	247	7402391,91	,	5810844,98
204	7402233,22	,	5812057,63	248	7402384,14	,	5810797,85
205	7402230,81	,	5812044,24	249	7402383,69	,	5810795,15
206	7402224,86	,	5812011,14	250	7402369,51	,	5810753,67
207	7402218,13	,	5811973,72	251	7402362,59	,	5810733,44
208	7402212,87	,	5811937,17	252	7402362	,	5810731,72
209	7402207,73	,	5811901,46	253	7402355,83	,	5810710,8
210	7402206,66	,	5811876,68	254	7402335,53	,	5810677,6
211	7402206,28	,	5811867,88	255	7402319,99	,	5810652,21
212	7402206,62	,	5811851,43	256	7402289,87	,	5810621,77
213	7402207,06	,	5811829,54	257	7402270,09	,	5810601,77
214	7402207,75	,	5811795,78	258	7402217,61	,	5810545,05

## Wykaz współrzędnych punktów załamania granicy Obszaru Chronionego Krajobrazu Dolina Skrzy Lewej

259	7402188,3	,	5810514,72	303	7401875,31	,	5809035,67
260	7402187,34	,	5810513,57	304	7401835,15	,	5808991,46
261	7402159,29	,	5810483,24	305	7401788,61	,	5808964,27
262	7402152,7	,	5810476,11	306	7401701,44	,	5808915,84
263	7402125,73	,	5810446,95	307	7401670,96	,	5808906
264	7402101,57	,	5810420,83	308	7401661,13	,	5808916,94
265	7402091,96	,	5810409,86	309	7401582,86	,	5808914,13
266	7402013,68	,	5810318,12	310	7401575,52	,	5808906,77
267	7401980,87	,	5810280,88	311	7401577,71	,	5808894,44
268	7401976,92	,	5810274,56	312	7401608,65	,	5808864,42
269	7401935,58	,	5810208,39	313	7401664,56	,	5808807,05
270	7401921,15	,	5810134,73	314	7401735,8	,	5808731,89
271	7401917,61	,	5810116,65	315	7401799,39	,	5808664,87
272	7401907,05	,	5810084,22	316	7401744,69	,	5808557,86
273	7401894,75	,	5810046,42	317	7401710,5	,	5808493,03
274	7401883,83	,	5810012,88	318	7401677,22	,	5808428,36
275	7401867,62	,	5809963,07	319	7401662,2	,	5808395,78
276	7401862,93	,	5809948,68	320	7401646,59	,	5808361,99
277	7401822,47	,	5809845,57	321	7401602,71	,	5808277,28
278	7401821,89	,	5809837,18	322	7401559,44	,	5808191,06
279	7401815,89	,	5809750,94	323	7401553,02	,	5808178,24
280	7401815,46	,	5809713,12	324	7401491,44	,	5808180,71
281	7401815,04	,	5809676,53	325	7401477,21	,	5808050,07
282	7401814,36	,	5809616,81	326	7401558,79	,	5808042,22
283	7401814,46	,	5809615,31	327	7401678,73	,	5808051,65
284	7401816,04	,	5809591,18	328	7401750,13	,	5808071,11
285	7401819,9	,	5809532,14	329	7401822,12	,	5808075,16
286	7401819,68	,	5809503,12	330	7401914,54	,	5808062,58
287	7401819,5	,	5809478,53	331	7401924,74	,	5808061,19
288	7401819,48	,	5809475,461	332	7402036,96	,	5808042,6
289	7401817,58	,	5809457,26	333	7402052,92	,	5808039,96
290	7401814,69	,	5809423,24	334	7402083,53	,	5808034,89
291	7401810,3	,	5809376,16	335	7402086,98	,	5808034,32
292	7401809	,	5809361,63	336	7402054,47	,	5807813,16
293	7401808,62	,	5809357,07	337	7402053,6	,	5807807,24
294	7401813,69	,	5809339,14	338	7402052,12	,	5807797,18
295	7401835,4	,	5809262,37	339	7402041,11	,	5807799,37
296	7401837,167	,	5809256,1	340	7402040,35	,	5807810,19
297	7401884,68	,	5809202,06	341	7402038,97	,	5807816,67
298	7401969,11	,	5809119,06	342	7402031,21	,	5807816,53
299	7401975,94	,	5809113,4	343	7402028,77	,	5807814,83
300	7401974,37	,	5809109,64	344	7402021,79	,	5807815,72
301	7401966,76	,	5809104,18	345	7402020,52	,	5807814,6
302	7401894,68	,	5809052,54	346	7402015,61	,	5807810,27

## Wykaz współrzędnych punktów załamania granicy Obszaru Chronionego Krajobrazu Dolina Skrzy Lewej

347	7402017,49	,	5807804,19	391	7401627,94	,	5807762,52
348	7402010,29	,	5807794,77	392	7401521,45	,	5807768,12
349	7402000,9	,	5807790,19	393	7401421,77	,	5807774,37
350	7401996,42	,	5807788,01	394	7401421,28	,	5807773,7
351	7401991,82	,	5807800,56	395	7401430,82	,	5807764,58
352	7401994,32	,	5807817,96	396	7401432,09	,	5807757,11
353	7401993,04	,	5807822,34	397	7401421,37	,	5807734,95
354	7401990,24	,	5807824,44	398	7401402,64	,	5807737,2
355	7401988,66	,	5807825,61	399	7401391,65	,	5807733,6
356	7401983,49	,	5807824,54	400	7401356,62	,	5807750,18
357	7401976,67	,	5807826,12	401	7401320,87	,	5807748,19
358	7401969,22	,	5807823,62	402	7401310,24	,	5807736,95
359	7401968,47	,	5807822,48	403	7401283,76	,	5807731,36
360	7401967,17	,	5807820,5	404	7401234,86	,	5807725,95
361	7401964,35	,	5807819,41	405	7401220,45	,	5807736,3
362	7401958,39	,	5807818,93	406	7401200,9	,	5807727,03
363	7401958,37	,	5807821,57	407	7401195,87	,	5807727,76
364	7401958,33	,	5807827,57	408	7401195,06	,	5807732,25
365	7401945,29	,	5807833,34	409	7401179,4	,	5807732,52
366	7401937,01	,	5807820,74	410	7401175,88	,	5807722,64
367	7401935,33	,	5807818,19	411	7401172,09	,	5807722,27
368	7401927,43	,	5807819,5	412	7401163,55	,	5807731,99
369	7401921,13	,	5807818,9	413	7401156,06	,	5807734,87
370	7401919,66	,	5807815,82	414	7401148,86	,	5807718,74
371	7401917,56	,	5807811,41	415	7401138,51	,	5807700,38
372	7401911,05	,	5807816,66	416	7401107,43	,	5807719,73
373	7401902,96	,	5807823,19	417	7401072,49	,	5807730,19
374	7401901,55	,	5807824,33	418	7401057,72	,	5807723,79
375	7401905,17	,	5807826,68	419	7401046,82	,	5807722,71
376	7401908,46	,	5807836,08	420	7401025,66	,	5807705,59
377	7401904,62	,	5807839,43	421	7401020,26	,	5807718,56
378	7401892,96	,	5807842	422	7401015,66	,	5807718,56
379	7401881,46	,	5807835,09	423	7401011,681	,	5807711,006
380	7401879,17	,	5807827,16	424	7401007,02	,	5807711,18
381	7401872,54	,	5807828,46	425	7400999,99	,	5807713,97
382	7401841,54	,	5807837,25	426	7400991,08	,	5807720,28
383	7401813,08	,	5807847,38	427	7400981,44	,	5807716,67
384	7401802,28	,	5807849,65	428	7400975,574	,	5807720,392
385	7401793,3	,	5807847,39	429	7400968,3	,	5807728,03
386	7401768,462	,	5807838,542	430	7400956,95	,	5807725,06
387	7401755,79	,	5807837,51	431	7400944,25	,	5807718,75
388	7401752,26	,	5807839,83	432	7400935,78	,	5807726,77
389	7401753,28	,	5807832,43	433	7400927,68	,	5807728,47
390	7401764	,	5807754,54	434	7400918,76	,	5807724,07

## Wykaz współrzędnych punktów załamania granicy Obszaru Chronionego Krajobrazu Dolina Skrzy Lewej

435	7400911,65	,	5807715,78	479	7399953,22	,	5807315,67
436	7400909,94	,	5807728,38	480	7399952,62	,	5807299,74
437	7400901,56	,	5807731,45	481	7399948,99	,	5807292,89
438	7400897,19	,	5807730,06	482	7399929,23	,	5807284,6
439	7400885,9	,	5807732,91	483	7399928,22	,	5807277,36
440	7400876,62	,	5807730,88	484	7399939,11	,	5807268,27
441	7400868,34	,	5807723,01	485	7399940,32	,	5807254,36
442	7400857,06	,	5807716,96	486	7399932,86	,	5807251,55
443	7400839,9	,	5807694,18	487	7399918,33	,	5807228,55
444	7400832,25	,	5807688,73	488	7399909,86	,	5807224,31
445	7400827	,	5807689,53	489	7399902,8	,	5807216,24
446	7400818,54	,	5807695,78	490	7399896,75	,	5807194,86
447	7400808,06	,	5807700,63	491	7399880,42	,	5807193,66
448	7400790,11	,	5807707,09	492	7399845,53	,	5807184,98
449	7400752,79	,	5807710,31	493	7399821,41	,	5807123,73
450	7400714,28	,	5807710,31	494	7399819,82	,	5807119,5
451	7400694,7	,	5807709,9	495	7399780	,	5807013,63
452	7400668,9	,	5807707,7	496	7399779,11	,	5807011,27
453	7400642,02	,	5807695,12	497	7399776,15	,	5807003,31
454	7400639,73	,	5807697,91	498	7399759,24	,	5806957,86
455	7400625,04	,	5807715,83	499	7399742,84	,	5806913,76
456	7400592,34	,	5807752,2	500	7399739,37	,	5806904,43
457	7400544,17	,	5807805,78	501	7399735,14	,	5806893,08
458	7400433,65	,	5807799,33	502	7399721,79	,	5806865,25
459	7400426,34	,	5807799	503	7399739,39	,	5806846,68
460	7400348,38	,	5807671,86	504	7399777,95	,	5806805,93
461	7400331,23	,	5807658,38	505	7399805,48	,	5806778,46
462	7400315,66	,	5807648,27	506	7399809,94	,	5806773,78
463	7400262,06	,	5807626,47	507	7399811,67	,	5806771,97
464	7400124,14	,	5807569,8	508	7399829,8	,	5806752,97
465	7400072,9	,	5807549,04	509	7399855,06	,	5806726,5
466	7400072,58	,	5807543,4	510	7399885,64	,	5806691,22
467	7400066,49	,	5807431,29	511	7399924,38	,	5806650,31
468	7400066,17	,	5807425,38	512	7399931,49	,	5806643,14
469	7400052,85	,	5807417,74	513	7399995,61	,	5806579,31
470	7400044,99	,	5807409,45	514	7400028,38	,	5806542,57
471	7400040,96	,	5807395,33	515	7400047,79	,	5806522,32
472	7400011,92	,	5807358,42	516	7400111,38	,	5806456
473	7400011,31	,	5807353,38	517	7400114,14	,	5806453,11
474	7400002,84	,	5807346,93	518	7400140,91	,	5806425,19
475	7400000,21	,	5807351,56	519	7400181,86	,	5806382,83
476	7399985,88	,	5807340,88	520	7400156,83	,	5806351,44
477	7399975,2	,	5807338,06	521	7400152,4	,	5806347,4
478	7399962,3	,	5807324,54	522	7400133,99	,	5806330,55

## Wykaz współrzędnych punktów załamania granicy Obszaru Chronionego Krajobrazu Dolina Skrzy Lewej

523	7400072,74	,	5806269,93	567	7398980,72	,	5803827,35
524	7400071,66	,	5806268,86	568	7398953,6	,	5803679,13
525	7400060,84	,	5806256,91	569	7398934,19	,	5803573,26
526	7399948,92	,	5806157,36	570	7398934,64	,	5803569,05
527	7399853,92	,	5806104,92	571	7398935,1	,	5803564,78
528	7399848,67	,	5806086,37	572	7398919,97	,	5803473,46
529	7399852,83	,	5806080,87	573	7398927,03	,	5803478,21
530	7399869,76	,	5806058,53	574	7398925,95	,	5803470,12
531	7399952,59	,	5805949,21	575	7398917,7	,	5803408,34
532	7399963,39	,	5805934,96	576	7398909,19	,	5803406,08
533	7400071,13	,	5805786,84	577	7398893,28	,	5803326,36
534	7400137,6	,	5805695,45	578	7398891,55	,	5803317,62
535	7400141,56	,	5805690,93	579	7398886,69	,	5803293,29
536	7400224,9	,	5805595,94	580	7398862,93	,	5803178,25
537	7400171,46	,	5805535,13	581	7398865,68	,	5803082,58
538	7400135,56	,	5805495,41	582	7398865,97	,	5803076,78
539	7400119,79	,	5805477,95	583	7398866,99	,	5803056,91
540	7400067,26	,	5805419,81	584	7398866,41	,	5803043,53
541	7399931,39	,	5805269,41	585	7398866,26	,	5803042,34
542	7399885,46	,	5805219,07	586	7398851,6	,	5802927,6
543	7399827,78	,	5805155,93	587	7398849,27	,	5802908,57
544	7399804,56	,	5805130,41	588	7398844,3	,	5802867,91
545	7399776,8	,	5805099,9	589	7398839,61	,	5802829,55
546	7399775,95	,	5805099,32	590	7398838,19	,	5802817,94
547	7399770,4	,	5805093,03	591	7398903,15	,	5802785,2
548	7399768,11	,	5805090,2	592	7398895,04	,	5802749,77
549	7399749,43	,	5805069,48	593	7398890,62	,	5802730,5
550	7399686,75	,	5804999,1	594	7398882,55	,	5802716,05
551	7399655,27	,	5804961,76	595	7398872,96	,	5802698,88
552	7399488,95	,	5804786,85	596	7398870,12	,	5802689,02
553	7399390	,	5804676,7	597	7398863,85	,	5802667,27
554	7399385,51	,	5804671,71	598	7398846,51	,	5802607,98
555	7399293,97	,	5804568,04	599	7398844,94	,	5802602,6
556	7399249,03	,	5804520,52	600	7398842,23	,	5802593,33
557	7399212,59	,	5804482,01	601	7398827,1	,	5802541,61
558	7399194,42	,	5804455,59	602	7398819,13	,	5802514,32
559	7399181,35	,	5804436,59	603	7398817,48	,	5802507,97
560	7399179,24	,	5804432,55	604	7398809,81	,	5802478,29
561	7399177,27	,	5804427,56	605	7398806,2	,	5802464,3
562	7399170,91	,	5804430,87	606	7398796,67	,	5802449,7
563	7399139,75	,	5804327,78	607	7398785,43	,	5802432,48
564	7399116,71	,	5804251,85	608	7398779,49	,	5802425,28
565	7399095,85	,	5804183,09	609	7398759,57	,	5802401,15
566	7399049,75	,	5804034,85	610	7398748,34	,	5802387,54

## Wykaz współrzędnych punktów załamania granicy Obszaru Chronionego Krajobrazu Dolina Skrzy Lewej

611	7398742,63	,	5802381,03	655	7396715,03	,	5802326,79
612	7398715,41	,	5802349,98	656	7396737,7	,	5802425,92
613	7398693,87	,	5802325,42	657	7396742,03	,	5802439,17
614	7398671,84	,	5802300,31	658	7396740,73	,	5802439,71
615	7398660,68	,	5802287,59	659	7396764,58	,	5802532,96
616	7398641,54	,	5802265,75	660	7396766,07	,	5802538,78
617	7398635,93	,	5802259,36	661	7396845,76	,	5802880,68
618	7398631,01	,	5802253,91	662	7396857,75	,	5802932,11
619	7398625,17	,	5802247,45	663	7396889,63	,	5803001,2
620	7398614,57	,	5802235,71	664	7396905,91	,	5803043,03
621	7398612,39	,	5802233,3	665	7396926,26	,	5803093,8
622	7398600,86	,	5802220,53	666	7396935,54	,	5803117,01
623	7398512,46	,	5802110,73	667	7396954,83	,	5803165,4
624	7398510,15	,	5802107,48	668	7396990,37	,	5803256,1
625	7398503,67	,	5802098,45	669	7397014,96	,	5803313,49
626	7398323,71	,	5801841,64	670	7397019,03	,	5803326,65
627	7398322,51	,	5801839,85	671	7397096,43	,	5803522,4
628	7398321,47	,	5801838,03	672	7397124,88	,	5803593,78
629	7398147,73	,	5801531,5	673	7397185,27	,	5803742,1
630	7398104,89	,	5801456,2	674	7397230,71	,	5803855,61
631	7397951,36	,	5801534,14	675	7397248,48	,	5803900
632	7397754,8	,	5801627,66	676	7397269,85	,	5803952,2
633	7397706,32	,	5801651,63	677	7397337,61	,	5804117,88
634	7397701,84	,	5801653,85	678	7397351,58	,	5804178,59
635	7397648,04	,	5801680,45	679	7397362,2	,	5804247,84
636	7397638,89	,	5801683,29	680	7397364,56	,	5804257,57
637	7397591,81	,	5801705,68	681	7397364,86	,	5804277,87
638	7397545,02	,	5801727,92	682	7397360,41	,	5804300,29
639	7397493,53	,	5801752,4	683	7397355,43	,	5804319,89
640	7397404,36	,	5801794,14	684	7397348,61	,	5804338,72
641	7397319,08	,	5801833,63	685	7397334,5	,	5804376,18
642	7397273,05	,	5801855,14	686	7397311,35	,	5804431,55
643	7397192,5	,	5801894,34	687	7397297,1	,	5804464,53
644	7396913,63	,	5802027,72	688	7397294,33	,	5804470,93
645	7396845,35	,	5802059,66	689	7397255,95	,	5804563,28
646	7396815,58	,	5802073,89	690	7397204,25	,	5804688,93
647	7396746,53	,	5802104,88	691	7397201,53	,	5804695,54
648	7396728,77	,	5802113	692	7397179,19	,	5804747,99
649	7396679,16	,	5802136,62	693	7397123,89	,	5804883,91
650	7396683,18	,	5802160,42	694	7397095,62	,	5804953,39
651	7396689,09	,	5802188,83	695	7397056,52	,	5805049,17
652	7396692,22	,	5802208,22	696	7397042,39	,	5805087,61
653	7396698,49	,	5802246,45	697	7397035,88	,	5805106,63
654	7396702,19	,	5802263,29	698	7397025,31	,	5805145,24



## Wykaz współrzędnych punktów załamania granicy Obszaru Chronionego Krajobrazu Dolina Skrzy Lewej

699	7397022,21	,	5805165,06	743	7397516,6	,	5807246,66
700	7397005,75	,	5805263,92	744	7397528,95	,	5807250,54
701	7396986,02	,	5805385	745	7397540,07	,	5807252,06
702	7396984,86	,	5805392,12	746	7397551,33	,	5807253,59
703	7396966,25	,	5805503,59	747	7397563,42	,	5807255,24
704	7396965,92	,	5805505,56	748	7397567,2	,	5807255,76
705	7396965,62	,	5805507,53	749	7397614,03	,	5807255,97
706	7396947,89	,	5805617,64	750	7397665,35	,	5807256,67
707	7396928,97	,	5805727,75	751	7397683,76	,	5807256,92
708	7396916,73	,	5805814,9	752	7397715,23	,	5807253,53
709	7396906,84	,	5805873,09	753	7397739,43	,	5807250,92
710	7396893,78	,	5805955,26	754	7397765,83	,	5807248,23
711	7396885,52	,	5806014,97	755	7397817,62	,	5807243,99
712	7396876,83	,	5806068,87	756	7397870,35	,	5807238,24
713	7396875,63	,	5806073,82	757	7397888,1	,	5807236,31
714	7396874,81	,	5806093,81	758	7397898,49	,	5807235,4
715	7396866,39	,	5806148,45	759	7397918,642	,	5807232,989
716	7396850,52	,	5806251,24	760	7397974,91	,	5807226,05
717	7396822,6	,	5806429,64	761	7398001,11	,	5807222,78
718	7396812,54	,	5806493,86	762	7398027,21	,	5807219,53
719	7396767,34	,	5806759,5	763	7398055,03	,	5807215,41
720	7396766,33	,	5806765,42	764	7398082,97	,	5807211,92
721	7396747,45	,	5806876,33	765	7398139,19	,	5807204,92
722	7396731,07	,	5806972,65	766	7398236,811	,	5807180,593
723	7396713,48	,	5807094,1	767	7398254,4	,	5807176,17
724	7396809,8	,	5807098,75	768	7398284,36	,	5807168,65
725	7396918,8	,	5807106,58	769	7398313,29	,	5807161,38
726	7396924,92	,	5807110,24	770	7398366,41	,	5807148,04
727	7396971,49	,	5807125,72	771	7398456,8	,	5807120,47
728	7397005,29	,	5807136,96	772	7398478,96	,	5807111,57
729	7397014,57	,	5807140,05	773	7398557,46	,	5807083,75
730	7397023,94	,	5807142,92	774	7398700,6	,	5807025,39
731	7397061,79	,	5807154,51	775	7398826,05	,	5806976,75
732	7397095,89	,	5807170,32	776	7399037,403	,	5806883,031
733	7397151,18	,	5807195,98	777	7399149,24	,	5806880,32
734	7397167,15	,	5807199,05	778	7399207,86	,	5806893,82
735	7397280,83	,	5807220,98	779	7399228,23	,	5806895,05
736	7397289,71	,	5807222,7	780	7399197,22	,	5806927,72
737	7397316,51	,	5807225,18	781	7399121,3	,	5807098,38
738	7397366,58	,	5807229,18	782	7399121,1	,	5807101,48
739	7397383,28	,	5807230,65	783	7399107,2	,	5807202,32
740	7397441,61	,	5807238,61	784	7399085,93	,	5807294,62
741	7397469,46	,	5807238,19	785	7399081,79	,	5807312,6
742	7397494,02	,	5807242,6	786	7399033,86	,	5807407,95

## Wykaz współrzędnych punktów załamania granicy Obszaru Chronionego Krajobrazu Dolina Skrzy Lewej

787	7398979,48	,	5807505,68	831	7398587,06	,	5809682,18
788	7398956,86	,	5807558,01	832	7398572,21	,	5809684,72
789	7398932,43	,	5807603,74	833	7398567,24	,	5809689,74
790	7398865,83	,	5807684,41	834	7398550,54	,	5809701,67
791	7398812,96	,	5807784,44	835	7398544,55	,	5809711,03
792	7398810,93	,	5807788,87	836	7398534,09	,	5809741,36
793	7398808,99	,	5807793,08	837	7398525,74	,	5809751,05
794	7398739,49	,	5807944,02	838	7398517,34	,	5809758,36
795	7398731,76	,	5808102,53	839	7398512,43	,	5809766,07
796	7398726,67	,	5808160,81	840	7398502,47	,	5809782,29
797	7398726,23	,	5808177,77	841	7398483,01	,	5809783,81
798	7398723,61	,	5808220,67	842	7398479,29	,	5809794,99
799	7398700,58	,	5808439,66	843	7398488,64	,	5809813,63
800	7398681,41	,	5808611,56	844	7398473,23	,	5809840,34
801	7398667,27	,	5808766,44	845	7398461,73	,	5809872,03
802	7398663,39	,	5808844,94	846	7398470,7	,	5809888,07
803	7398663,34	,	5808857,63	847	7398486,363	,	5809909,546
804	7398663,68	,	5808861,68	848	7398490,52	,	5809925,94
805	7398664,01	,	5808866,49	849	7398503,37	,	5809934,04
806	7398664,24	,	5808872,69	850	7398502,13	,	5809937,71
807	7398667,99	,	5808971,8	851	7398436,94	,	5810033,38
808	7398668,08	,	5808976,24	852	7398403,36	,	5810015,68
809	7398675,65	,	5809063,57	853	7398378,77	,	5810039,64
810	7398677,17	,	5809142,63	854	7398312,58	,	5810088,75
811	7398681,67	,	5809227,49	855	7398272,29	,	5810148,46
812	7398682,83	,	5809289,6	856	7398263,99	,	5810230,37
813	7398654,53	,	5809404,8	857	7398268,66	,	5810279,64
814	7398680,19	,	5809418,36	858	7398277,08	,	5810346,97
815	7398691,24	,	5809505,93	859	7398289,06	,	5810386,04
816	7398694,13	,	5809507,61	860	7398284,57	,	5810424,08
817	7398688,09	,	5809521,85	861	7398285,18	,	5810452,76
818	7398671,14	,	5809536,95	862	7398285,56	,	5810470,92
819	7398668,13	,	5809551,92	863	7398271,59	,	5810522,27
820	7398670,69	,	5809568,19	864	7398267,22	,	5810526,55
821	7398654,33	,	5809592,01	865	7398246,95	,	5810557,38
822	7398650,25	,	5809597,94	866	7398225,9	,	5810577,08
823	7398634,59	,	5809599,38	867	7398195,65	,	5810610,36
824	7398620,97	,	5809615,37	868	7398177,97	,	5810631,93
825	7398624	,	5809645,58	869	7398154,17	,	5810666,76
826	7398615,01	,	5809655,12	870	7398136,05	,	5810707,03
827	7398603,94	,	5809649,02	871	7398131,3	,	5810745,9
828	7398596,34	,	5809649,18	872	7398116,61	,	5810743,46
829	7398594,51	,	5809652,54	873	7398108,64	,	5810742,13
830	7398594,66	,	5809659,68	874	7398090,04	,	5810739,04

## Wykaz współrzędnych punktów załamania granicy Obszaru Chronionego Krajobrazu Dolina Skrzy Lewej

875	7398088,19	,	5810738,73	919	7397697,37	,	5811625,78
876	7398089,26	,	5810735,31	920	7397697,61	,	5811671,12
877	7398106,47	,	5810680,32	921	7397697,28	,	5811681,74
878	7398023,13	,	5810640,15	922	7397697,71	,	5811690,23
879	7397991,2	,	5810624,75	923	7397697,05	,	5811703,82
880	7397985,56	,	5810622,08	924	7397696,79	,	5811709,22
881	7397974,22	,	5810731,39	925	7397695,8	,	5811744,23
882	7398028,28	,	5810782,7	926	7397694,31	,	5811757,93
883	7398031,24	,	5810785,51	927	7397690,7	,	5811785,48
884	7398032,87	,	5810787,05	928	7397689,17	,	5811797,19
885	7398037,72	,	5810791,96	929	7397684,83	,	5811830,36
886	7398002,26	,	5810861,44	930	7397683,36	,	5811841,66
887	7397977,23	,	5810920,02	931	7397685,52	,	5811854,94
888	7397930,03	,	5811028,78	932	7397693,4	,	5811883,44
889	7397968,48	,	5811049,75	933	7397697,27	,	5811890,74
890	7397975,58	,	5811088,13	934	7397700,94	,	5811896,11
891	7397974,25	,	5811132,44	935	7397708,32	,	5811901,91
892	7397968,53	,	5811150,35	936	7397715,96	,	5811908,16
893	7397952,28	,	5811172,83	937	7397726,68	,	5811914,06
894	7397883,62	,	5811182,66	938	7397729,88	,	5811915,49
895	7397921,14	,	5811282,98	939	7397738,89	,	5811919,24
896	7397919,27	,	5811283,04	940	7397751,78	,	5811921,27
897	7397914,25	,	5811283,2	941	7397752,73	,	5811921,42
898	7397821,48	,	5811286,15	942	7397759,56	,	5811923,08
899	7397804,66	,	5811286,31	943	7397783,67	,	5811927,59
900	7397804,93	,	5811291,3	944	7397786,14	,	5811928,05
901	7397807,15	,	5811332,89	945	7397788,6	,	5811928,5
902	7397788,79	,	5811338,95	946	7397798,39	,	5811930,34
903	7397794,72	,	5811374,56	947	7397813,54	,	5811931,23
904	7397795,6	,	5811379,85	948	7397827,1	,	5811935,57
905	7397797,63	,	5811398,86	949	7397829,61	,	5811936,28
906	7397797,94	,	5811413,14	950	7397846,14	,	5811941,68
907	7397797,86	,	5811426,73	951	7397858,79	,	5811947,64
908	7397797,81	,	5811434,23	952	7397871,37	,	5811955,96
909	7397795,12	,	5811453,39	953	7397888,73	,	5811960,52
910	7397795,01	,	5811455,76	954	7397895,64	,	5811962,69
911	7397794,6	,	5811465,14	955	7397906,33	,	5811970,36
912	7397794,7	,	5811480,82	956	7397926,75	,	5811985,03
913	7397796,16	,	5811495,75	957	7397939,69	,	5811994,31
914	7397797,55	,	5811510,05	958	7397955,46	,	5812004,54
915	7397729,24	,	5811544,79	959	7397967,49	,	5812012,34
916	7397697,01	,	5811561,18	960	7397977,63	,	5812018,11
917	7397697,19	,	5811593,38	961	7397972,54	,	5812020,82
918	7397697,22	,	5811598,3	962	7397967	,	5812043,31

## Wykaz współrzędnych punktów załamania granicy Obszaru Chronionego Krajobrazu Dolina Skrzy Lewej

963	7397958,61	,	5812059,13	1007	7397689,21	,	5812647,46
964	7397944,32	,	5812092,38	1008	7397684,11	,	5812656,58
965	7397936,79	,	5812109,93	1009	7397674,06	,	5812674,56
966	7397931,37	,	5812118	1010	7397665,33	,	5812700,66
967	7397919	,	5812136,39	1011	7397659,3	,	5812718,67
968	7397910,82	,	5812148,56	1012	7397646,39	,	5812735,57
969	7397897,38	,	5812162,31	1013	7397641,62	,	5812741,82
970	7397886,23	,	5812182,24	1014	7397631,44	,	5812753,45
971	7397879,9	,	5812193,56	1015	7397624,01	,	5812761,95
972	7397878,57	,	5812195,94	1016	7397609,72	,	5812778,28
973	7397874,41	,	5812203,38	1017	7397589,12	,	5812795,23
974	7397864,2	,	5812221,63	1018	7397583,58	,	5812796,61
975	7397858,05	,	5812228,29	1019	7397579,64	,	5812797,6
976	7397853,15	,	5812226,78	1020	7397570,94	,	5812798,02
977	7397827,36	,	5812256,4	1021	7397565,44	,	5812798,28
978	7397826,19	,	5812264,5	1022	7397559	,	5812798,59
979	7397824,99	,	5812272,81	1023	7397545,37	,	5812799,24
980	7397821,22	,	5812279,65	1024	7397536,62	,	5812801,98
981	7397818,88	,	5812283,89	1025	7397533,11	,	5812805,55
982	7397816,17	,	5812288,82	1026	7397526,23	,	5812812,55
983	7397814,24	,	5812292,31	1027	7397523,65	,	5812815,53
984	7397804,92	,	5812298,65	1028	7397520,4	,	5812819,29
985	7397787,99	,	5812310,17	1029	7397516,48	,	5812820,16
986	7397783,02	,	5812318,47	1030	7397509,41	,	5812821,74
987	7397771,14	,	5812338,3	1031	7397503,99	,	5812822,94
988	7397764,69	,	5812349,07	1032	7397498,03	,	5812821,58
989	7397758,28	,	5812359,76	1033	7397493,6	,	5812820,57
990	7397748,61	,	5812381,47	1034	7397489,41	,	5812820,93
991	7397744,24	,	5812391,29	1035	7397484,01	,	5812828,99
992	7397729,36	,	5812407,75	1036	7397477,56	,	5812838,61
993	7397723,64	,	5812414,08	1037	7397474,28	,	5812840,25
994	7397723,05	,	5812422,03	1038	7397455,32	,	5812836,97
995	7397720,89	,	5812451,26	1039	7397444,38	,	5812840,07
996	7397720,49	,	5812456,74	1040	7397435,63	,	5812851,74
997	7397719,45	,	5812470,77	1041	7397418,5	,	5812857,75
998	7397709,99	,	5812504,38	1042	7397415,31	,	5812860,65
999	7397699,95	,	5812540,03	1043	7397412,65	,	5812863,02
1000	7397697,76	,	5812551,34	1044	7397409,88	,	5812865,57
1001	7397710,15	,	5812573,21	1045	7397402,09	,	5812873,83
1002	7397709,59	,	5812579,9	1046	7397379,7	,	5812880,69
1003	7397708,51	,	5812592,9	1047	7397348,13	,	5812890,36
1004	7397700,86	,	5812611,49	1048	7397349,92	,	5812902,95
1005	7397697,59	,	5812624,47	1049	7397339,81	,	5812915,1
1006	7397693,93	,	5812639,01	1050	7397315,75	,	5812924,88

## Wykaz współrzędnych punktów załamania granicy Obszaru Chronionego Krajobrazu Dolina Skrzy Lewej

1051	7397309,9	,	5812939,72	1095	7396803,51	,	5813404,24
1052	7397285,62	,	5812950,96	1096	7396797,99	,	5813414,54
1053	7397279,11	,	5812960,07	1097	7396794,53	,	5813418,97
1054	7397274,94	,	5812965,91	1098	7396788,42	,	5813423,93
1055	7397261,89	,	5812966,03	1099	7396768,94	,	5813438,65
1056	7397251,1	,	5812976,48	1100	7396750,01	,	5813450,41
1057	7397250,31	,	5812987,5	1101	7396712,91	,	5813472,32
1058	7397242,78	,	5812989,52	1102	7396689,74	,	5813488,58
1059	7397238,4	,	5813008,75	1103	7396673,1	,	5813498,16
1060	7397204,33	,	5813024,94	1104	7396655,15	,	5813505,5
1061	7397192,86	,	5813045,51	1105	7396651,07	,	5813505,94
1062	7397175,66	,	5813054,73	1106	7396645,45	,	5813504,75
1063	7397151,38	,	5813082,73	1107	7396638,44	,	5813503,88
1064	7397136,31	,	5813086,21	1108	7396632,43	,	5813503
1065	7397130,58	,	5813104,88	1109	7396618,39	,	5813507,19
1066	7397107,75	,	5813099,93	1110	7396606,14	,	5813511,62
1067	7397101,68	,	5813105,89	1111	7396593,93	,	5813518,09
1068	7397104,94	,	5813131,07	1112	7396588,03	,	5813522,09
1069	7397092,01	,	5813144,45	1113	7396569,61	,	5813533,77
1070	7397079,41	,	5813147,26	1114	7396559,02	,	5813540,74
1071	7397058,54	,	5813166,15	1115	7396554,75	,	5813548,59
1072	7397045,59	,	5813187,38	1116	7396550,66	,	5813551,92
1073	7397029,93	,	5813193,79	1117	7396550,99	,	5813553,28
1074	7397014,8	,	5813217,46	1118	7396552,27	,	5813568,19
1075	7396989,72	,	5813229,36	1119	7396559,01	,	5813573,81
1076	7396975,49	,	5813253,67	1120	7396566,55	,	5813578,75
1077	7396956,77	,	5813270,64	1121	7396570,24	,	5813585,31
1078	7396958,73	,	5813273,3	1122	7396570,84	,	5813590,18
1079	7396960,45	,	5813275,65	1123	7396566,07	,	5813595,82
1080	7396955,57	,	5813279,76	1124	7396563,27	,	5813602,29
1081	7396917,47	,	5813311,84	1125	7396560,12	,	5813613,88
1082	7396882,39	,	5813338,23	1126	7396553,31	,	5813626,62
1083	7396878,99	,	5813340,59	1127	7396544,78	,	5813637,57
1084	7396864,56	,	5813351,16	1128	7396538,13	,	5813637,58
1085	7396859,86	,	5813354,57	1129	7396515,47	,	5813636,74
1086	7396849,48	,	5813363,01	1130	7396493,53	,	5813629
1087	7396837,94	,	5813374,84	1131	7396467,38	,	5813626,86
1088	7396835,66	,	5813375,91	1132	7396447,73	,	5813625,46
1089	7396828,89	,	5813386,88	1133	7396435,63	,	5813620
1090	7396819,44	,	5813399,5	1134	7396423,26	,	5813610,85
1091	7396818,19	,	5813402,02	1135	7396399,99	,	5813607,3
1092	7396818,04	,	5813404,75	1136	7396375,58	,	5813607,1
1093	7396819,284	,	5813406,777	1137	7396354,95	,	5813607,58
1094	7396807,07	,	5813401,46	1138	7396335,96	,	5813613,88

## Wykaz współrzędnych punktów załamania granicy Obszaru Chronionego Krajobrazu Dolina Skrzy Lewej

1139	7396305,48	,	5813625,61	1183	7396700,39	,	5814522,58
1140	7396285,17	,	5813641,85	1184	7396737,89	,	5814495,95
1141	7396262,18	,	5813672,03	1185	7396760,35	,	5814477,62
1142	7396256,1	,	5813688,01	1186	7396780,71	,	5814457,51
1143	7396252,77	,	5813707,2	1187	7396791,66	,	5814446,7
1144	7396252,77	,	5813717,71	1188	7396822,66	,	5814391,92
1145	7396257,24	,	5813734,69	1189	7396836,89	,	5814362,92
1146	7396249,42	,	5813765,98	1190	7396842,27	,	5814353,75
1147	7396233,8	,	5813787,19	1191	7396844,8	,	5814350,06
1148	7396073,09	,	5813963,54	1192	7396854,62	,	5814342,26
1149	7395989,65	,	5814010,19	1193	7396885,6	,	5814322,48
1150	7395996,88	,	5814020,37	1194	7396902,52	,	5814314,61
1151	7396016,08	,	5814042,26	1195	7396919,27	,	5814306,81
1152	7396032,75	,	5814054,43	1196	7396939,13	,	5814300,01
1153	7396056,09	,	5814071,46	1197	7397004,28	,	5814279,72
1154	7396061,51	,	5814073,5	1198	7397028,15	,	5814272,3
1155	7396093,43	,	5814088,33	1199	7397035,21	,	5814270,03
1156	7396154,34	,	5814107,08	1200	7397063,94	,	5814260,85
1157	7396159,71	,	5814109,58	1201	7397090,07	,	5814252,68
1158	7396303,31	,	5814155,26				
1159	7396316,46	,	5814159,68				CZĘŚĆ 3
1160	7396319,79	,	5814160,8	1	7391961,37	,	5815890,42
1161	7396370,74	,	5814177,14	2	7391974,54	,	5815839,67
1162	7396397,41	,	5814185,69	3	7391991,49	,	5815764,39
1163	7396398,35	,	5814185,99	4	7392016,99	,	5815653,3
1164	7396439,5	,	5814206,68	5	7392023,62	,	5815631,81
1165	7396463,42	,	5814223,25	6	7392031,02	,	5815618,58
1166	7396468,35	,	5814226,66	7	7392039,53	,	5815610,5
1167	7396483,84	,	5814237,4	8	7392047,83	,	5815604,06
1168	7396497,82	,	5814250,21	9	7392065,95	,	5815596,86
1169	7396502,88	,	5814248,52	10	7392086,04	,	5815590,42
1170	7396503,68	,	5814246,94	11	7392123,29	,	5815579,31
1171	7396531,82	,	5814275,25	12	7392149,14	,	5815572,93
1172	7396546,69	,	5814294,78	13	7392157,58	,	5815570,85
1173	7396558,69	,	5814313,22	14	7392171,6	,	5815561,78
1174	7396577,24	,	5814341,73	15	7392173,64	,	5815560,46
1175	7396591,65	,	5814363,99	16	7392191,04	,	5815545,55
1176	7396594,92	,	5814369,03	17	7392211,23	,	5815528,24
1177	7396626,45	,	5814417,72	18	7392255,63	,	5815485,49
1178	7396655,76	,	5814465,28	19	7392269,95	,	5815468,49
1179	7396669,34	,	5814486,27	20	7392297,18	,	5815441,89
1180	7396681,29	,	5814504,75	21	7392321,6	,	5815420,92
1181	7396692,7	,	5814522,39	22	7392354,27	,	5815394,92
1182	7396696,56	,	5814522,44	23	7392369,2	,	5815383,5

## Wykaz współrzędnych punktów załamania granicy Obszaru Chronionego Krajobrazu Dolina Skrzy Lewej

24	7392387,31	,	5815369,65	68	7393884,35	,	5814293,18
25	7392408,55	,	5815351,91	69	7393845,08	,	5814305,8
26	7392433,453	,	5815339,367	70	7393825,8	,	5814297,46
27	7392458,65	,	5815327,35	71	7393777,66	,	5814276,55
28	7392499,8	,	5815307,7	72	7393775,23	,	5814277,66
29	7392536,89	,	5815289,98	73	7393757,17	,	5814285,88
30	7392546,09	,	5815285,59	74	7393748,64	,	5814289,76
31	7392570,98	,	5815273,1	75	7393755,65	,	5814315,3
32	7392601,77	,	5815257,63	76	7393729,78	,	5814321,36
33	7392630,5	,	5815243,22	77	7393718,64	,	5814322,83
34	7392670,06	,	5815223,36	78	7393718,592	,	5814322,836
35	7392675,11	,	5815220,89	79	7393705,59	,	5814324,55
36	7392885,15	,	5815118,07	80	7393689,41	,	5814319,22
37	7392933,18	,	5815095,43	81	7393681,55	,	5814283,16
38	7392976,38	,	5815075,35	82	7393646,67	,	5814294,92
39	7393038,9	,	5815041,75	83	7393636,44	,	5814369,66
40	7393092,7	,	5815012,84	84	7393721	,	5814419,54
41	7393194,55	,	5814962,16	85	7393691,9	,	5814454,03
42	7393292,34	,	5814913,86	86	7393658,95	,	5814412,67
43	7393339,41	,	5814890,61	87	7393573,76	,	5814297,31
44	7393412,13	,	5814853,79	88	7393518,26	,	5814187,94
45	7393440,29	,	5814838,37	89	7393398,96	,	5813997,45
46	7393445,45	,	5814835,39	90	7393259,65	,	5813769,35
47	7393482,51	,	5814813,62	91	7393179,09	,	5813628,16
48	7393614,75	,	5814747,54	92	7393169,54	,	5813610,83
49	7393642,05	,	5814735,33	93	7393180,86	,	5813605,3
50	7393705,98	,	5814707,18	94	7393265,71	,	5813559,15
51	7393733,28	,	5814690,73	95	7393259,17	,	5813550,77
52	7393764,11	,	5814663,93	96	7393242,53	,	5813466,63
53	7393773,24	,	5814656,08	97	7393237,15	,	5813448,43
54	7393777,25	,	5814650,79	98	7393231,15	,	5813422,84
55	7393777,89	,	5814645,5	99	7393230	,	5813418,17
56	7393788,36	,	5814639,69	100	7393224,44	,	5813395,8
57	7393791,01	,	5814621,72	101	7393222,05	,	5813386,2
58	7393806,8	,	5814563,93	102	7393215,39	,	5813359,41
59	7393820,72	,	5814537,91	103	7393209	,	5813320,4
60	7393836,89	,	5814510,17	104	7393203,95	,	5813283,27
61	7393842,46	,	5814501,78	105	7393199,62	,	5813251,56
62	7393871,42	,	5814476,05	106	7393197,92	,	5813233,62
63	7393867,86	,	5814472,04	107	7393196,42	,	5813210,56
64	7393828,19	,	5814412,24	108	7393197,547	,	5813193,418
65	7393861,07	,	5814386,85	109	7393192,59	,	5813196,14
66	7393948,52	,	5814318,91	110	7393117,17	,	5813237,51
67	7393887,8	,	5814294,56	111	7393080,49	,	5813258,4

## Wykaz współrzędnych punktów załamania granicy Obszaru Chronionego Krajobrazu Dolina Skrzy Lewej

112	7393039,82	,	5813281,26	156	7391493,39	,	5814139,6
113	7392999,61	,	5813303,74	157	7391470,25	,	5814152,67
114	7392977,37	,	5813316,27	158	7391439,49	,	5814169,94
115	7392953,97	,	5813329,45	159	7391407,51	,	5814186,75
116	7392856,15	,	5813384,56	160	7391393,24	,	5814194,59
117	7392829,8	,	5813399,4	161	7391379,25	,	5814202,33
118	7392785,08	,	5813424,6	162	7391369,42	,	5814207,82
119	7392756,68	,	5813440,6	163	7391348,61	,	5814220,65
120	7392734,87	,	5813452,89	164	7391338,6	,	5814226,11
121	7392729,36	,	5813455,99	165	7391331,53	,	5814229,78
122	7392692,41	,	5813476,75	166	7391319,28	,	5814236,84
123	7392657	,	5813495,99	167	7391288,06	,	5814254,91
124	7392613,48	,	5813520,93	168	7391274,9	,	5814260,18
125	7392619,02	,	5813517,72	169	7391253,9	,	5814271,61
126	7392570,19	,	5813545,39	170	7391222,55	,	5814291,22
127	7392524,61	,	5813571,33	171	7391188,5	,	5814310,88
128	7392438,63	,	5813620,26	172	7391169,98	,	5814320,42
129	7392399,56	,	5813642,49	173	7391150,48	,	5814330,31
130	7392355,46	,	5813666,48	174	7391111,96	,	5814351,52
131	7392274,45	,	5813710,56	175	7391092,48	,	5814360,83
132	7392257,96	,	5813718,64	176	7391072,68	,	5814369,59
133	7392231,42	,	5813733,11	177	7391052,01	,	5814379,11
134	7392188,22	,	5813757,47	178	7391040,87	,	5814383,98
135	7392161,67	,	5813771,92	179	7391027,3	,	5814389,84
136	7392145,55	,	5813780,96	180	7391006,33	,	5814399,19
137	7392105,95	,	5813802,25	181	7390982,99	,	5814408,55
138	7392103,75	,	5813803,43	182	7390924,88	,	5814430,65
139	7392092,46	,	5813809,57	183	7390866,79	,	5814449,84
140	7392065,66	,	5813824,16	184	7390736,26	,	5814492,97
141	7392045,14	,	5813835,32	185	7390694,04	,	5814506,93
142	7392021,19	,	5813848,35	186	7390687,04	,	5814509,71
143	7392003,99	,	5813857,71	187	7390541,13	,	5814559,39
144	7391953,06	,	5813885,42	188	7390436,41	,	5814595,06
145	7391937,83	,	5813893,85	189	7390390,65	,	5814616,09
146	7391930,39	,	5813897,95	190	7390366,25	,	5814623,15
147	7391847,8	,	5813943,42	191	7390345,37	,	5814632,87
148	7391745	,	5814000,01	192	7390309,53	,	5814654,02
149	7391682,52	,	5814037,82	193	7390265,56	,	5814674,45
150	7391632,04	,	5814062,63	194	7390219,5	,	5814694,51
151	7391597,17	,	5814082,18	195	7390169,39	,	5814714,87
152	7391563,4	,	5814101,09	196	7390128,53	,	5814731,53
153	7391553,13	,	5814106,46	197	7390083,18	,	5814748,85
154	7391528,34	,	5814120,13	198	7390045,89	,	5814763,62
155	7391499,63	,	5814135,69	199	7390021,16	,	5814772,55





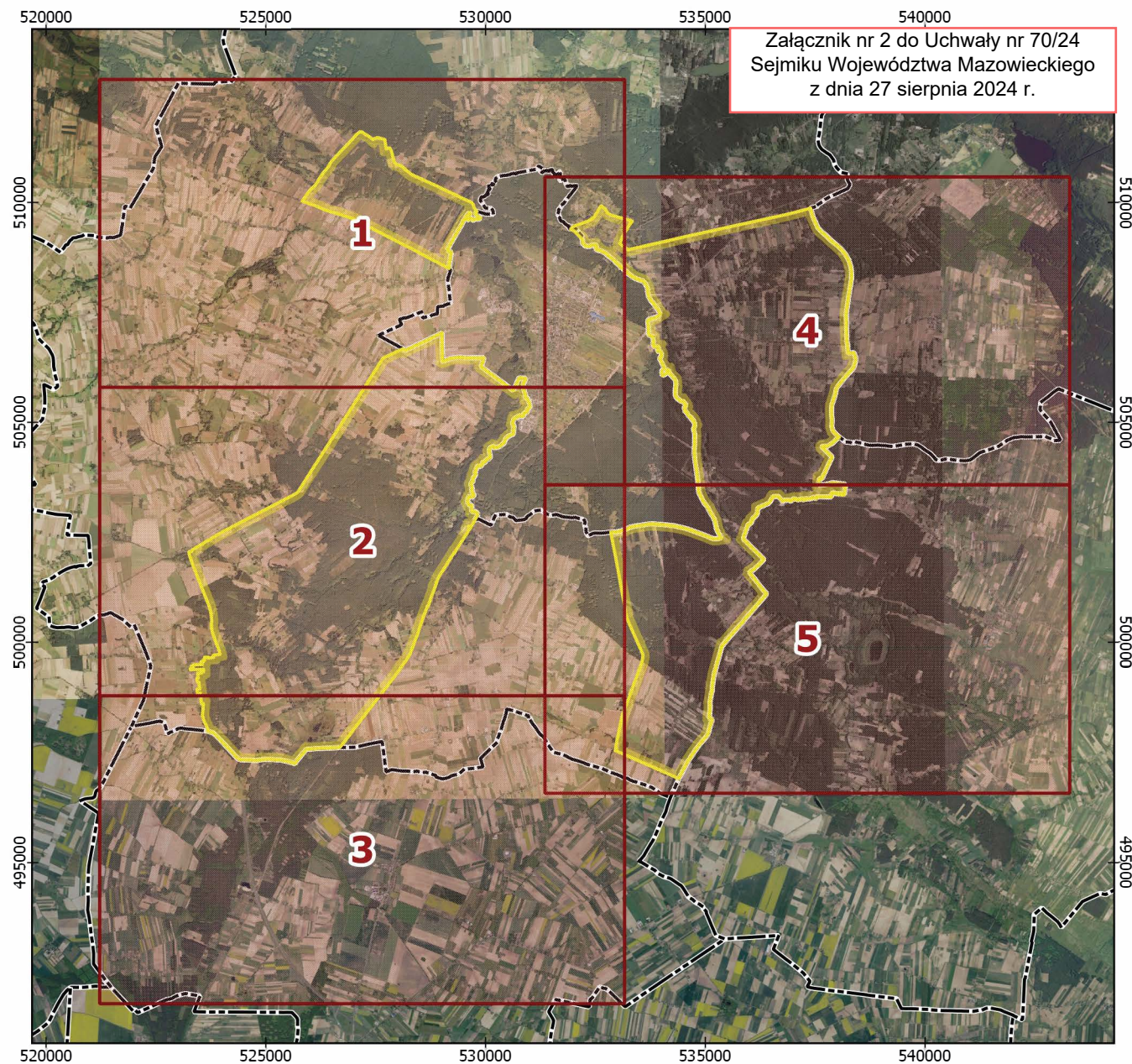

## Wykaz współrzędnych punktów załamania granicy Obszaru Chronionego Krajobrazu Dolina Skrzy Lewej

200	7389996,1	,	5814781,59	244	7390701,76	,	5815821,09
201	7389953,1	,	5814797,11	245	7390704,02	,	5815823,32
202	7389912,07	,	5814811,92	246	7390814,59	,	5815932,44
203	7389897,76	,	5814818,63	247	7390972,43	,	5816085,87
204	7389902,8	,	5814822,16	248	7391001	,	5816113,96
205	7389930,25	,	5814859,82	249	7391032,78	,	5816145,22
206	7389953,2	,	5814891,3	250	7391050,88	,	5816163,01
207	7389976,14	,	5814922,77	251	7391099,58	,	5816215,36
208	7389995,63	,	5814949,51	252	7391119,06	,	5816236,3
209	7389998,98	,	5814954,33	253	7391130,76	,	5816248,64
210	7390046,52	,	5815019,28	254	7391150,73	,	5816278,42
211	7390059,46	,	5815037,1	255	7391154,78	,	5816285,17
212	7390063,52	,	5815041,65	256	7391161,85	,	5816292,93
213	7390069,31	,	5815048,12	257	7391171,66	,	5816300,02
214	7390079,75	,	5815059,84	258	7391214,25	,	5816329,42
215	7390102,28	,	5815080,98	259	7391219,77	,	5816332,58
216	7390109,76	,	5815087,23	260	7391259,968	,	5816359,603
217	7390162,29	,	5815131,16	261	7391265,423	,	5816357,332
218	7390186,22	,	5815152,14	262	7391283,04	,	5816350,68
219	7390204,49	,	5815168,43	263	7391306,12	,	5816352,12
220	7390217,69	,	5815188,11	264	7391331,9	,	5816332,53
221	7390227,22	,	5815201,3	265	7391360,903	,	5816310,423
222	7390270,47	,	5815273,32	266	7391387,03	,	5816290,64
223	7390272,54	,	5815276,8	267	7391424,41	,	5816269,19
224	7390274,52	,	5815280,13	268	7391437	,	5816261,54
225	7390281,94	,	5815292,62	269	7391467,24	,	5816243,15
226	7390288,71	,	5815304,01	270	7391479,3	,	5816232,44
227	7390302,11	,	5815324,76	271	7391509,5	,	5816205,63
228	7390319,31	,	5815348,2	272	7391546,613	,	5816172,504
229	7390334,66	,	5815368,34	273	7391551,94	,	5816181,04
230	7390344,04	,	5815380,65	274	7391632,74	,	5816210,25
231	7390365,68	,	5815409,51	275	7391677,78	,	5816205,08
232	7390381,17	,	5815431,66	276	7391679,34	,	5816209,01
233	7390385,58	,	5815437,11	277	7391710,829	,	5816199,781
234	7390389,99	,	5815442,03	278	7391711,14	,	5816199,68
235	7390427,21	,	5815483,8	279	7391816,12	,	5816165,42
236	7390465,89	,	5815529,42	280	7391832,97	,	5816035,64
237	7390500,34	,	5815568,6	281	7391843,78	,	5815952,42
238	7390512,67	,	5815582,62	282	7391922,02	,	5815974,85
239	7390527,61	,	5815603,83	283	7391944,55	,	5815935,22
240	7390545,73	,	5815629,79	284	7391961,37	,	5815890,42
241	7390551,16	,	5815647,83				
242	7390556,63	,	5815658,21				
243	7390571,81	,	5815687,01				



## Obszar Chronionego Krajobrazu Dolina Skrzy Lewej

### Mapa pogładowa

-  Granica obszaru chronionego krajobrazu Dolina Skrzy Lewej
-  Granice arkuszy
-  Granice gmin
-  Ortofotomapa

#### Skala:

0 2.5 5 km



Liczba arkuszy: 5  
Data sporządzenia map: 27.05.2019 r.

Dane referencyjne:  
Ewidencja Gruntów i Budynków  
(Powiatowy Ośrodek Dokumentacji  
Geodezyjnej i Kartograficznej w Gostyninie)  
Ortofotomapa (Główny Urząd Geodezji  
i Kartografii)  
Aktualność danych: 2018 r.

Państwowy Układ Współrzędnych  
Geodezyjnych PL-1992  
EPSG: 2180



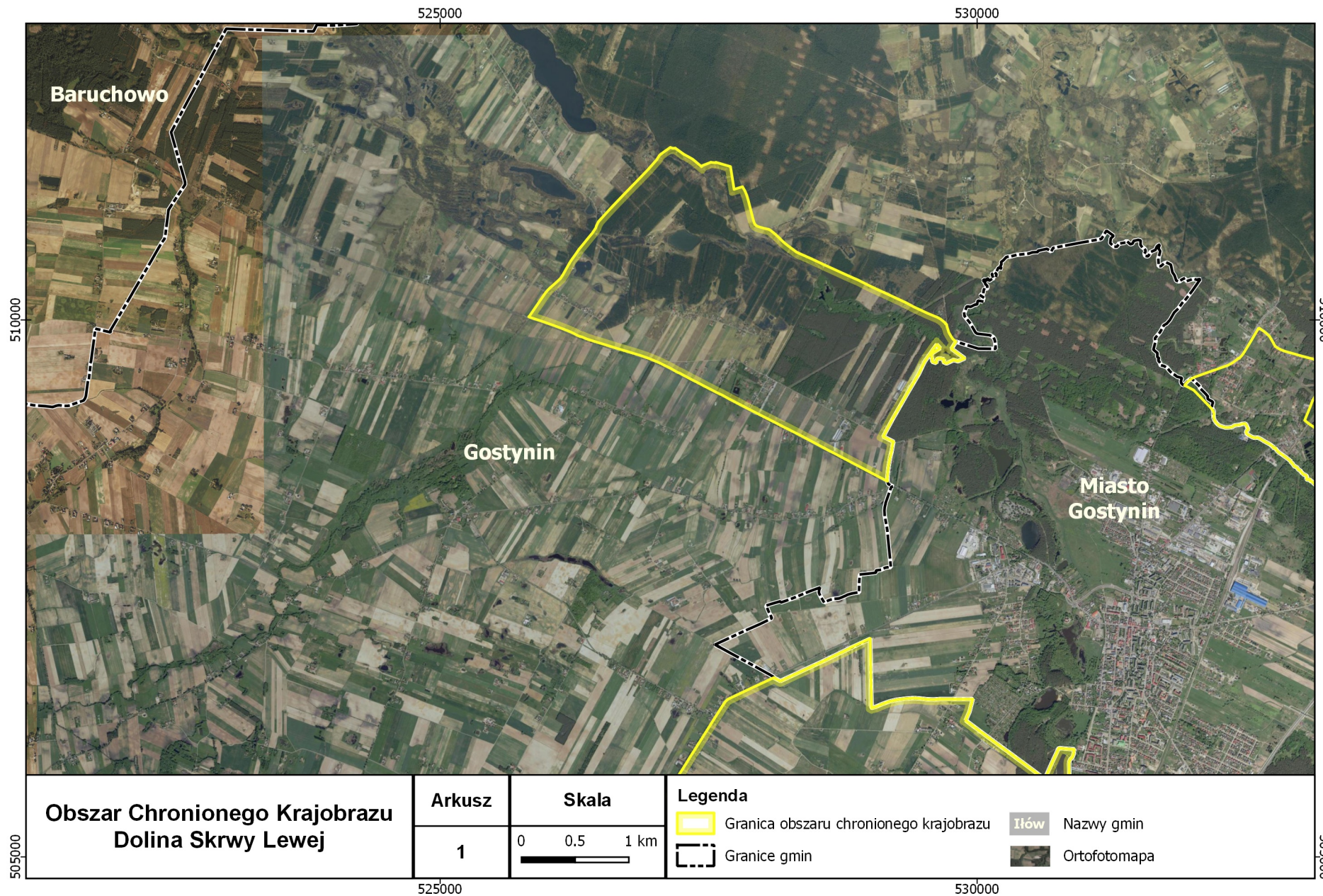



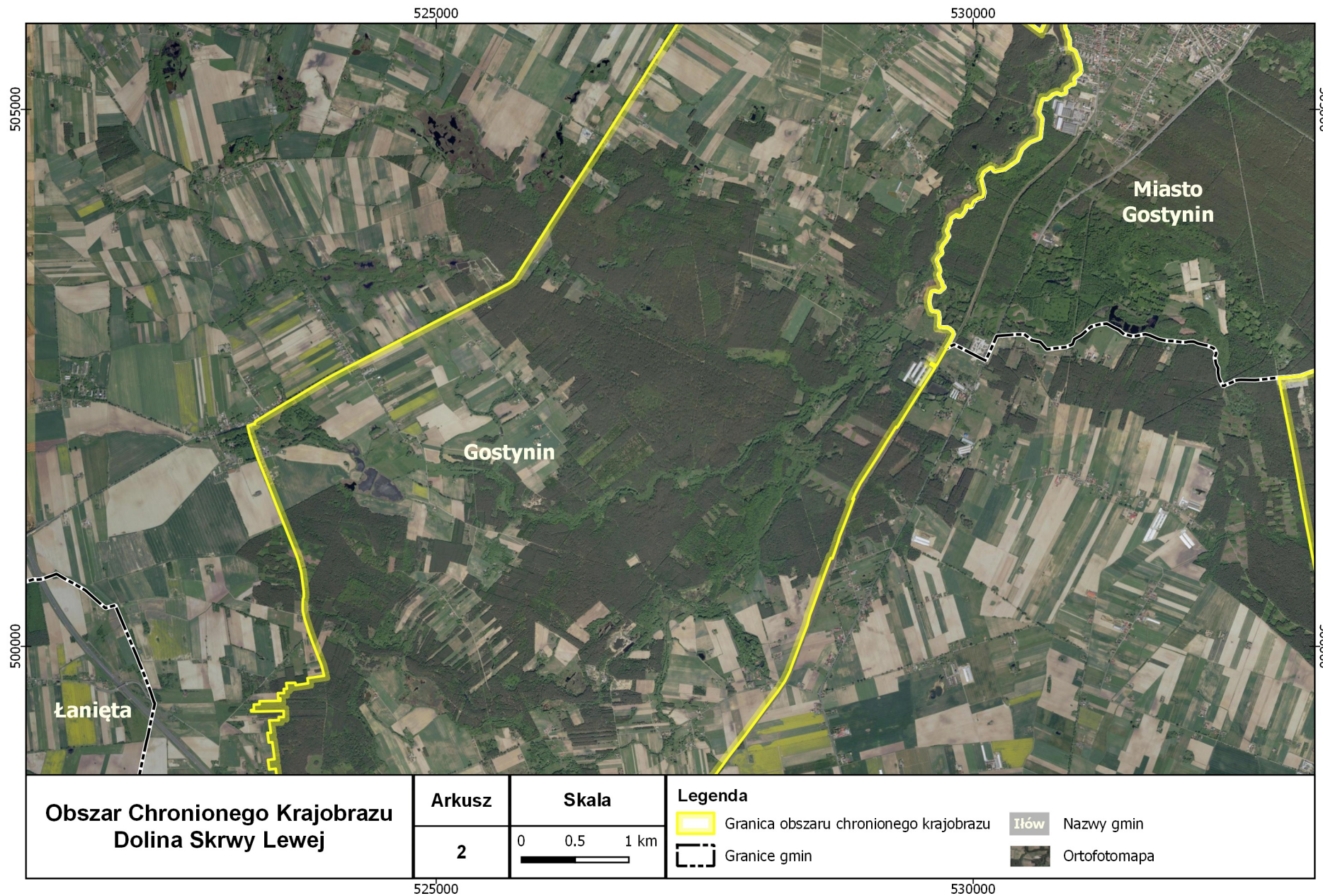

525000

530000



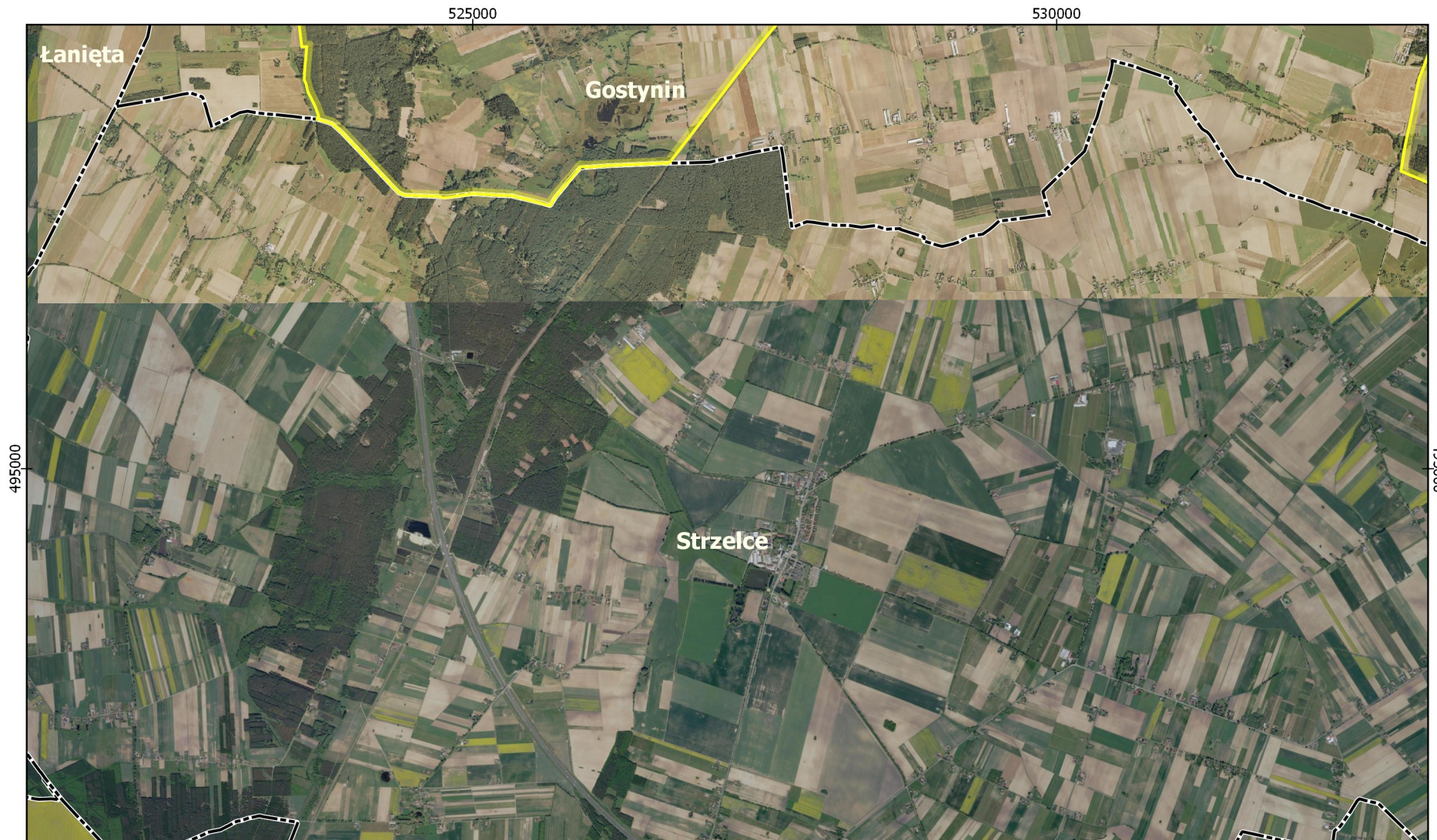

<b>Obszar Chronionego Krajobrazu Dolina Skrzy Lewej</b>	<b>Arkusz</b>	<b>Skala</b>	<b>Legenda</b>	
	3	0 0.5 1 km 	Granica obszaru chronionego krajobrazu	<b>Itów</b> Nazwy gmin
			Granice gmin	Ortofotomapa

525000

530000



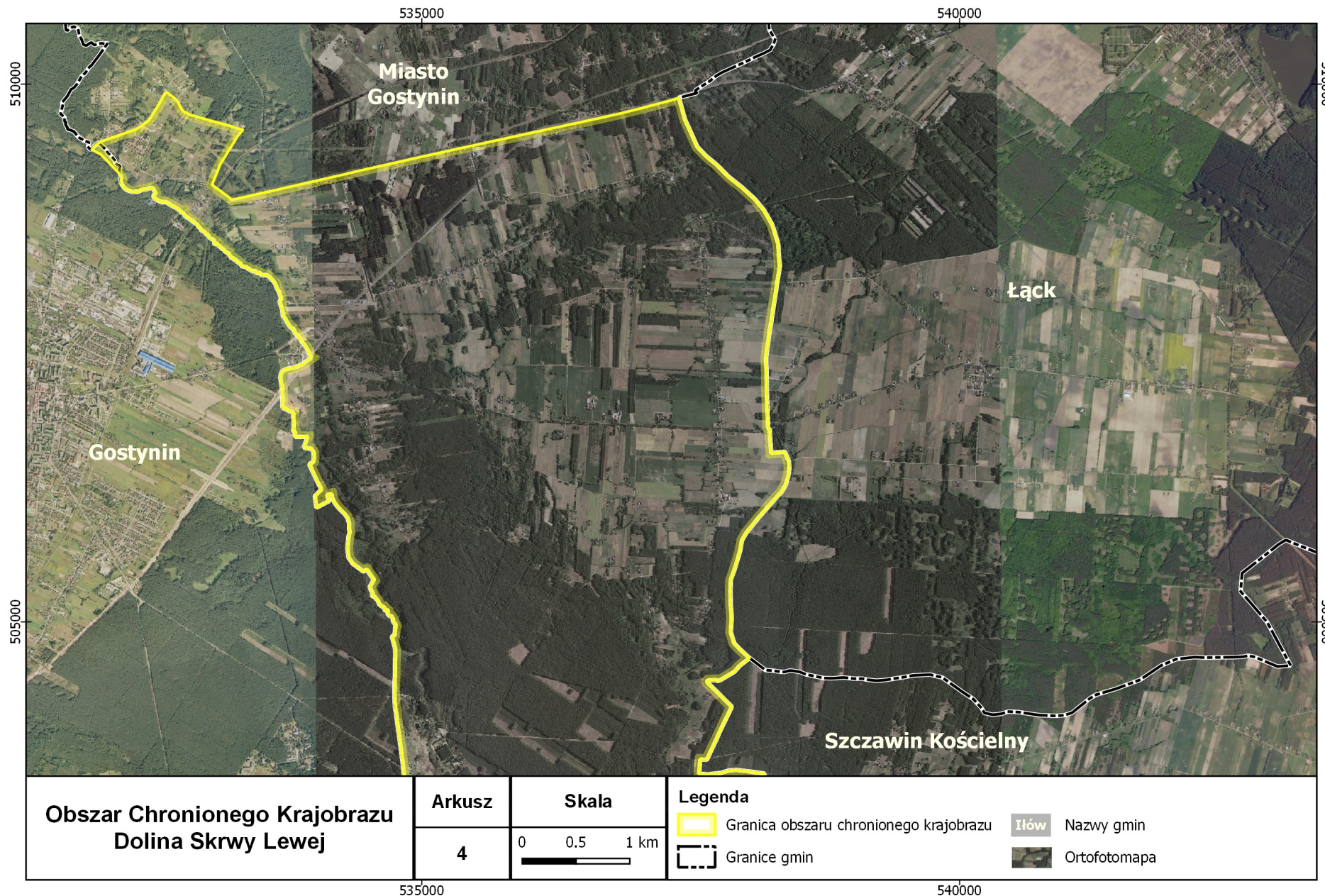

535000

540000



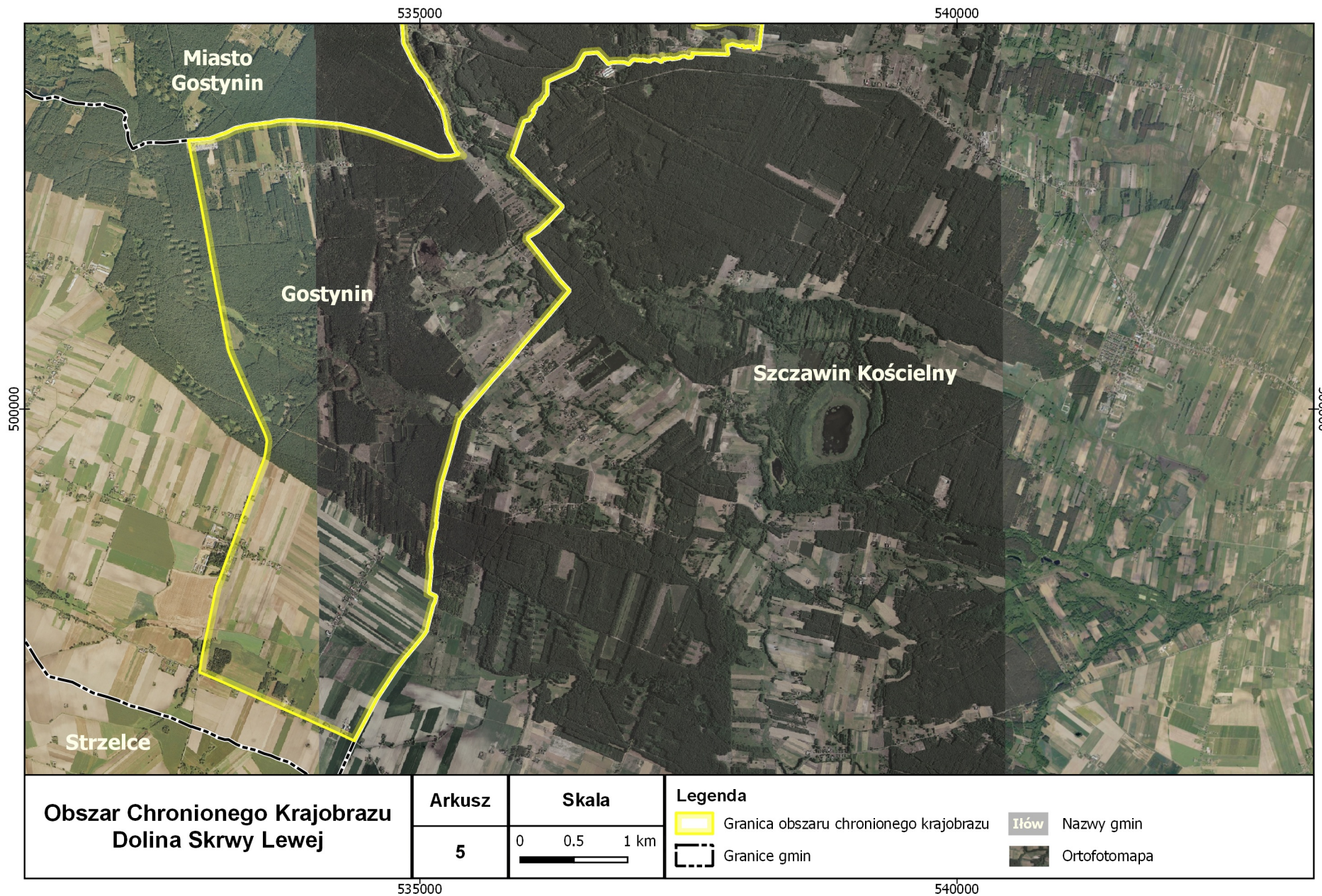

535000

540000