



# DZIENNIK URZĘDOWY

## WOJEWÓDZTWA MAZOWIECKIEGO

---

Warszawa, dnia 28 grudnia 2023 r.

Poz. 14958

### UCHWAŁA NR LXXXV.795.2023 RADY MIASTA PRUSZKOWA

z dnia 30 listopada 2023 r.

#### **w sprawie ustalenia przebiegu istniejących dróg gminnych na terenie Gminy Miasto Pruszków**

Na podstawie art. 18 ust. 2 pkt 15 ustawy z dnia 8 marca 1990r. o samorządzie gminnym (Dz. U. z 2023 r. poz. 40; zm.: Dz.U. z 2023 r. poz. 572, poz. 1463 i poz. 1688.) oraz art. 7 ust. 3 ustawy z dnia 21 marca 1985r. o drogach publicznych (Dz. U. z 2023 r. poz. 645; zm.: Dz. U. z 2023 r. poz. 760, poz. 1193 i poz. 1688.), Rada Miasta Pruszkowa uchwala co następuje:

**§ 1.** Ustala się przebieg istniejących dróg gminnych na terenie Gminy Miasto Pruszków zgodnie z załącznikiem Nr 1.

Przebieg dróg w terenie odzwierciedla mapa stanowiąca odpowiednio:

załącznik Nr 2- ul. Rusałki,

załącznik Nr 3 – ul. Stefana Jaronia Kowalskiego,

załącznik Nr 4- ul. Targowa,

załącznik Nr 5- ul. Pawia,

załącznik Nr 6 – ul. Wiejska.

**§ 2.** Wykonanie uchwały powierza się Prezydentowi Miasta Pruszkowa.

**§ 3.** Uchwała wchodzi w życie po upływie 14 dni od dnia jej ogłoszenia w Dzienniku Urzędowym Województwa Mazowieckiego.

Przewodniczący Rady Miasta Pruszkowa

**Krzysztof Biskupski**

**Załącznik Nr 1 do Uchwały Nr LXXXV.795.2023 Rady Miasta Pruszkowa  
z dnia 30 listopada 2023r.**

Lp.	Nr drogi	Nazwa ulicy	przebieg ustalony	załącznik mapowy
1	311003W	Rusałki	od ul. A. Mickiewicza do rzeki Żbikówki / przedłużenie na części dz. nr ew. 233 obr 06 /	Nr 2
2.	310851W	Stefana Jaronia Kowalskiego	od ul. Złotej do ul. Żbikowskiej / przedłużenie na dz. nr ew. 17/14,17/12, 17/13, 17/3, cz. dz. 17/10 , 17/6 i 52/1, 18/13, 18/12, 18/5, 18/31, 51/3, 18/11, 25/3, 50/13, 24/3, 18/10, 49/1, 18/4, 18/9, 48/3, 18/8, 11/1, 21/10, 21/4, 18/15, 18/33, 21/8, 20/5, 18/32, 18/34, 18/28, 19/6, 19/12, 19/5, 20/3 , 19/8, 19/10 obr 05 /	NR 3
3.	311014W	Targowa	od ul. Ceramicznej do ul. 2-go Sierpnia / przedłużenie na dz. nr ew. 13/17 , 5/6 , 7/15, 15, 7/11, 7/13, obr 22	Nr 4
4.	310993W	Pawia	od ul. Kraszewskiego do gr. dz. nr 232 obr 23 / przedłużenie na części dz. nr ew. 73/2 i dz. nr ew. 74/11, 74/13 obr 23 /	Nr 5
5.	310925W	Wiejska	od Al. Jerozolimskich do ul. Piastowskiej / przedłużenie na cz. działki nr ew. 523/5 obr 27/	Nr 6

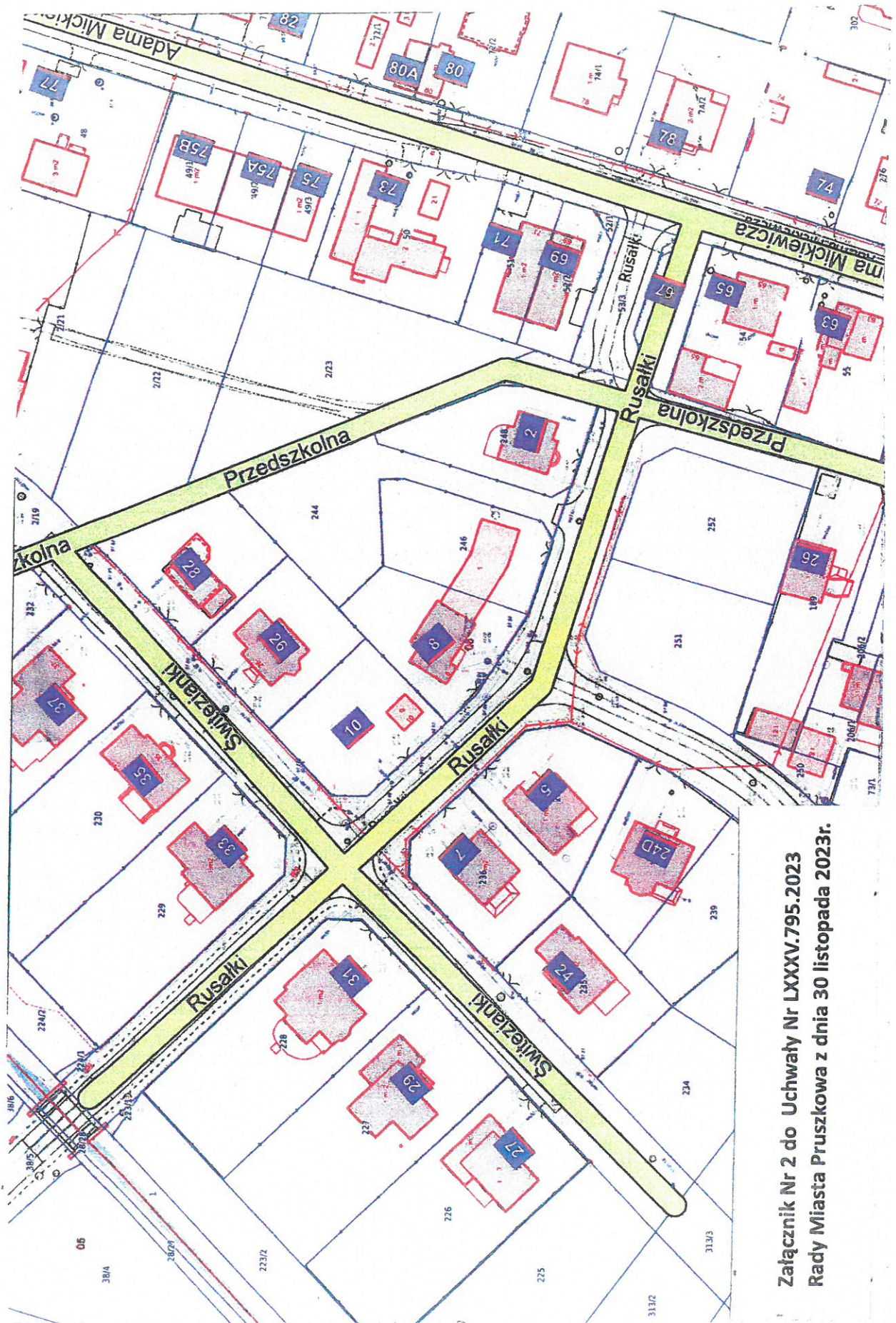

312

Załącznik Nr 2 do Uchwały Nr LXXXV.795.2023  
Rady Miasta Pruszkowa z dnia 30 listopada 2023r.

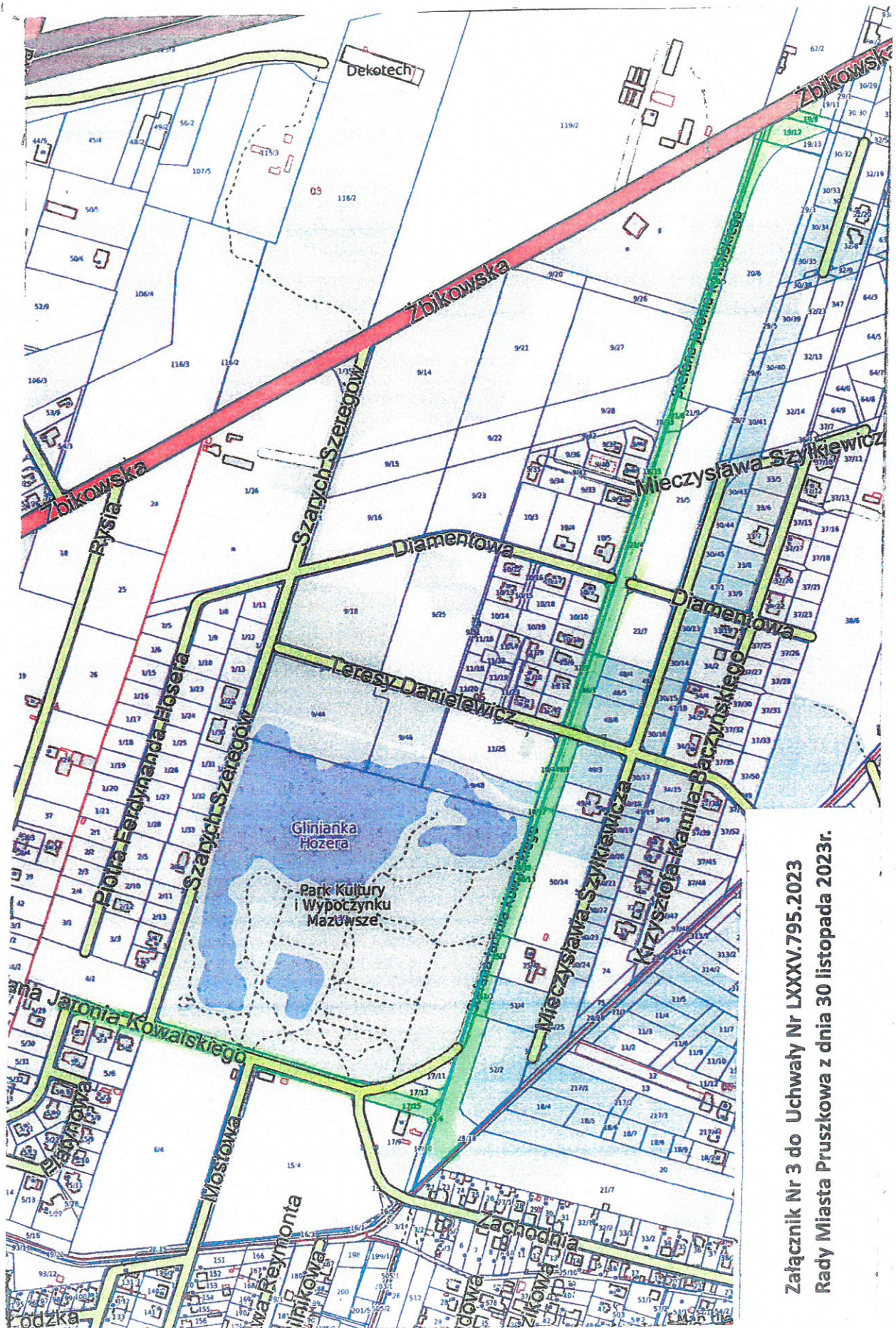

Załącznik Nr 3 do Uchwały Nr LXXXV.795.2023  
Rady Miasta Pruszkowa z dnia 30 listopada 2023r.

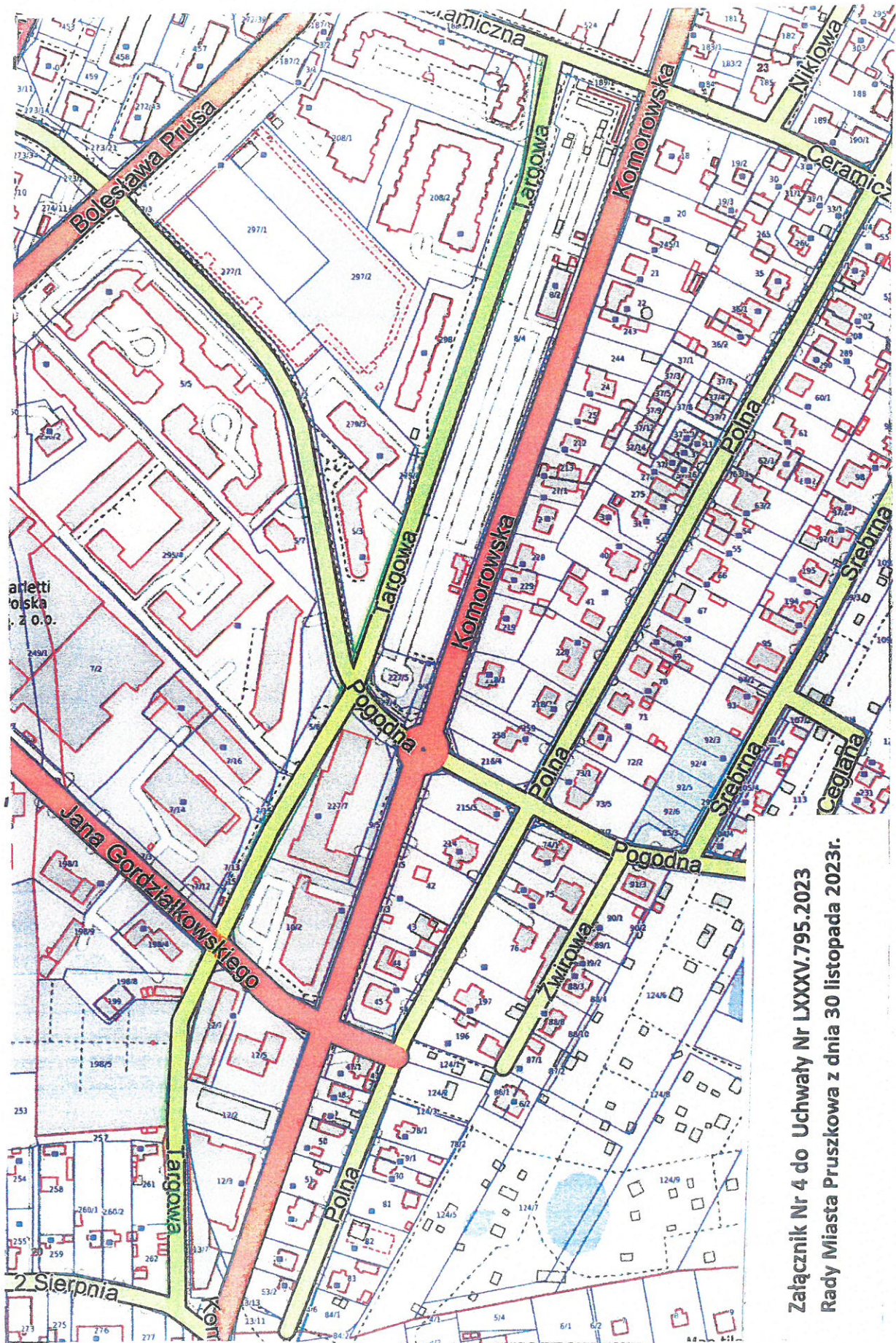

Załącznik Nr 4 do Uchwały Nr LXXXV.795.2023  
Rady Miasta Pruszkowa z dnia 30 listopada 2023r.

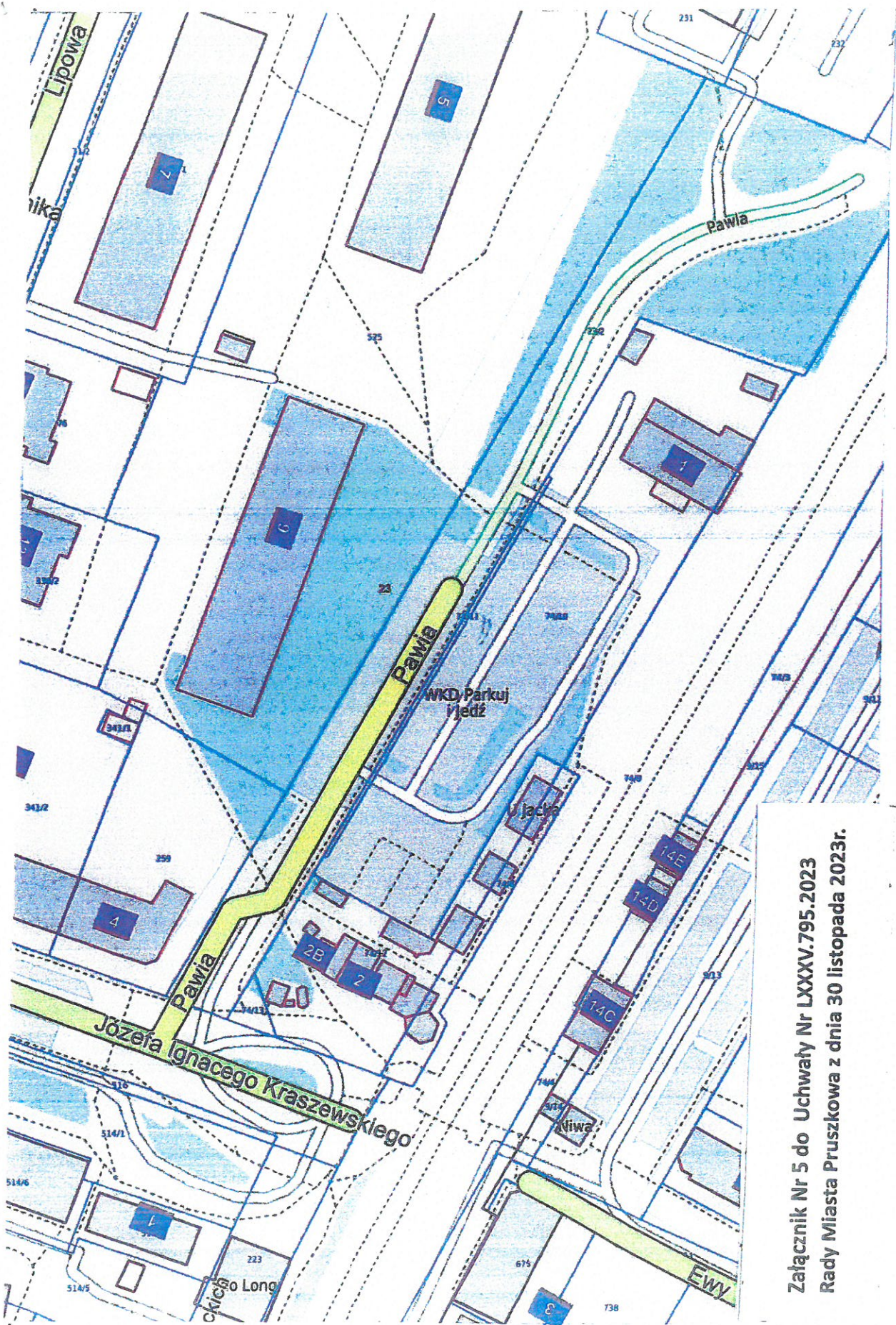

Załącznik Nr 5 do Uchwały Nr LXXXV.795.2023  
Rady Miasta Pruszkowa z dnia 30 listopada 2023r.

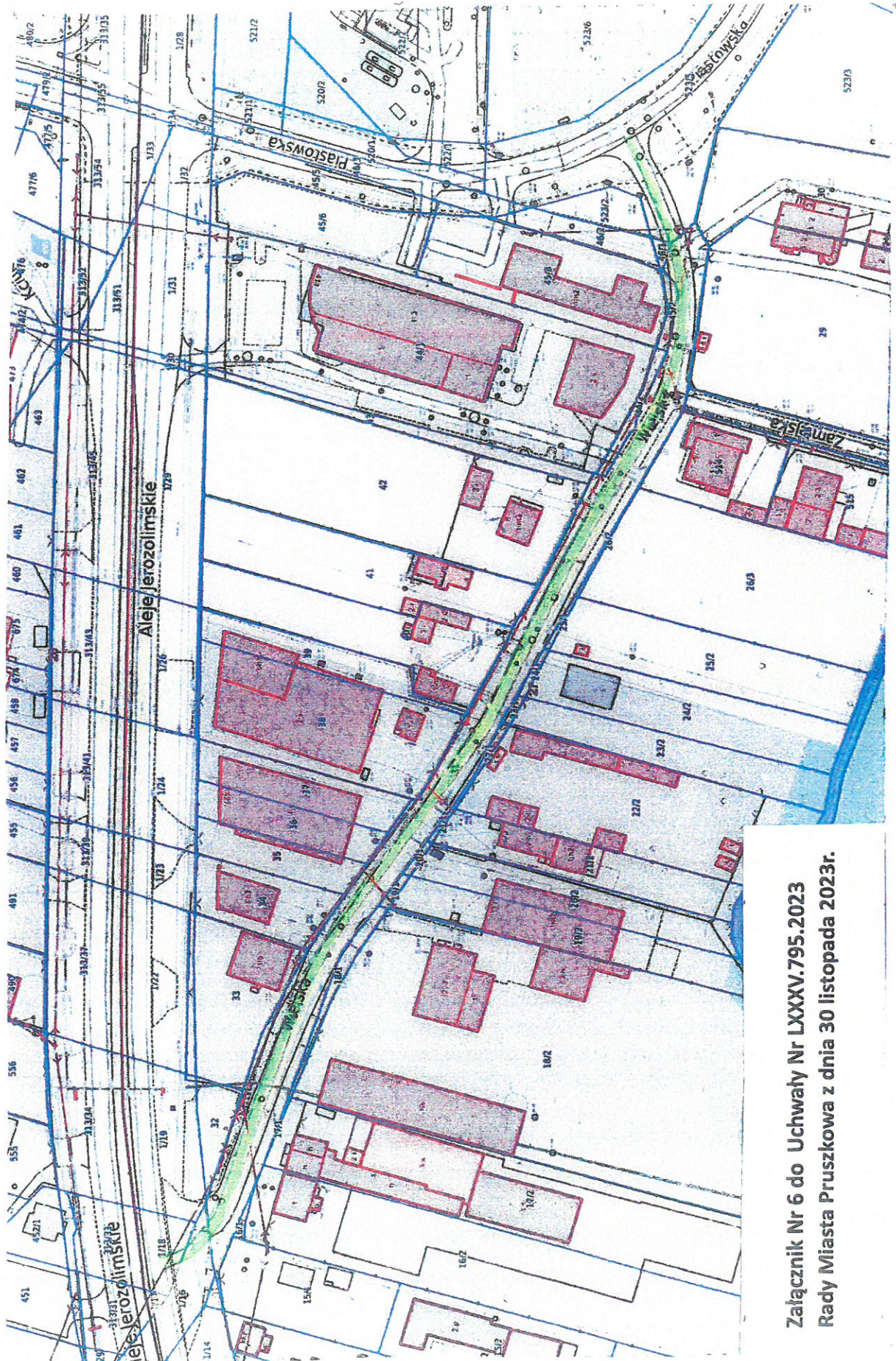

Załącznik Nr 6 do Uchwały Nr LXXXV.795.2023  
Rady Miasta Pruszkowa z dnia 30 listopada 2023r.