



# DZIENNIK URZĘDOWY

## WOJEWÓDZTWA MAZOWIECKIEGO

---

Warszawa, dnia 29 lipca 2021 r.

Poz. 6828

### ZARZĄDZENIE REGIONALNEGO DYREKTORA OCHRONY ŚRODOWISKA W WARSZAWIE

z dnia 8 lipca 2021 r.

#### w sprawie rezerwatu przyrody Wolica

Na podstawie art. 13 ust. 3 ustawy z dnia 16 kwietnia 2004 r. o ochronie przyrody (Dz. U. z 2021 r. poz. 1098) zarządza się, co następuje:

§ 1.1. Rezerwat przyrody Wolica, zwany dalej „rezerwatem”, obejmuje obszar lasu, o łącznej powierzchni 49,74 ha, położony na terenie województwa mazowieckiego, powiatu warszawskiego zachodniego, gminy Ożarów Mazowiecki.

2. Przebieg granicy rezerwatu określa załącznik nr 1 do zarządzenia.

3. Opis przebiegu granicy rezerwatu, w formie wykazu współrzędnych punktów załamania granicy, określa załącznik nr 2 do zarządzenia.

§ 2. Celem ochrony rezerwatu jest zachowanie łągu jesionowo-wiązowego i fragmentu grądu niskiego w dolinie rzeki Utraty.

§ 3. Dla rezerwatu ustala się:

1) rodzaj - Leśny (L);

2) typ i podtyp:

a) ze względu na dominujący przedmiot ochrony:

- typ - Fitocenotyczny (PFi),

- podtyp - zbiorowisk leśnych (zl),

b) ze względu na główny typ ekosystemu:

- typ - Leśny i borowy (EL),

- podtyp - lasów nizinnych (lni).

§ 4. Nadzór nad rezerwatem sprawuje Zastępca Regionalnego Dyrektora Ochrony Środowiska w Warszawie, Regionalny Konserwator Przyrody.

§ 5. Zarządzenie wchodzi w życie po upływie 14 dni od dnia ogłoszenia. <sup>1)</sup>

Regionalny Dyrektor Ochrony Środowiska w Warszawie:  
*Arkadiusz Siembida*

---

<sup>1)</sup> Niniejsze zarządzenie było poprzedzone zarządzeniem Ministra Leśnictwa i Przemysłu Drzewnego z dnia 4 lipca 1984 r. w sprawie uznania za rezerwaty przyrody (M.P. poz. 125), które utraciło moc z dniem 1 maja 2004 r. wraz z wejściem w życie ustawy z dnia 16 kwietnia 2004 r. o ochronie przyrody na podstawie art. 161 w związku z art. 157 tej ustawy. Jednocześnie zgodnie z art. 153 ustawy o ochronie przyrody, rezerwat utworzony przed dniem wejścia w życie ustawy stał się rezerwatem w rozumieniu tejże ustawy.

Załącznik Nr 1 do zarządzenia  
Regionalnego Dyrektora Ochrony Środowiska w Warszawie  
z dnia 8 lipca 2021 r.

**Przebieg granicy rezerwatu**

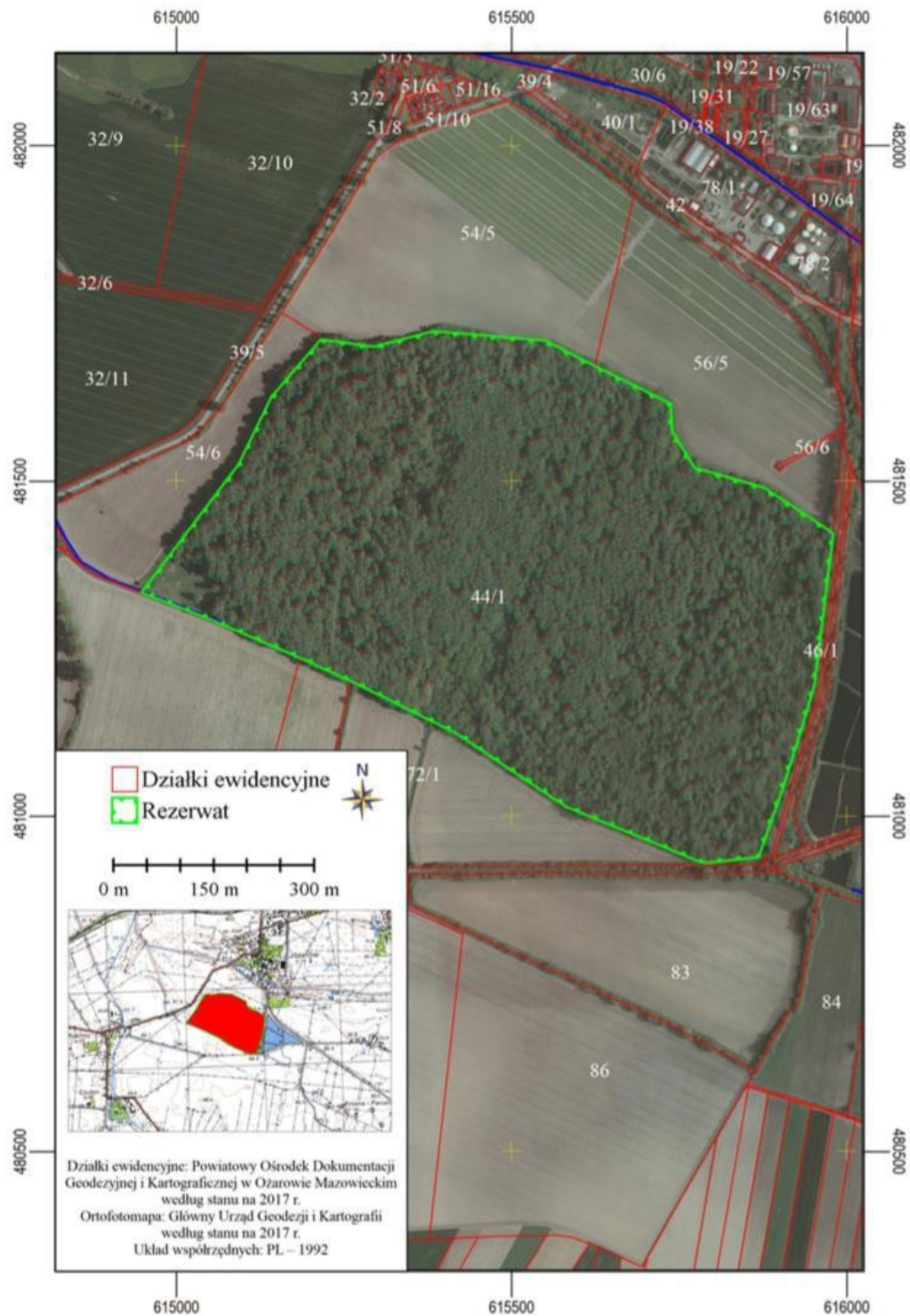

Załącznik Nr 2 do zarządzenia  
Regionalnego Dyrektora Ochrony Środowiska w Warszawie  
z dnia 8 lipca 2021 r.

**Opis przebiegu granicy rezerwatu, w formie wykazu współrzędnych punktów załamania granicy**

<b>Wykaz współrzędnych punktów załamania granicy w układzie współrzędnych płaskich prostokątnych PL - 1992</b>		
<b>Lp</b>	<b>Punkt Y</b>	<b>Punkt X</b>
1	615979,93	481421,84
2	615974,12	481374,46
3	615951,44	481194,78
4	615938,03	481147,12
5	615904,48	481041,57
6	615868,45	480938,72
7	615864,42	480938,64
8	615800,87	480931,48
9	615792,03	480930,94
10	615782,71	480931,54
11	615581,38	481014,20
12	615502,33	481066,38
13	615419,59	481122,79
14	615260,02	481201,56
15	615258,82	481202,11
16	615183,78	481236,59
17	615045,65	481296,00
18	614947,93	481333,63
19	615092,40	481524,76
20	615141,85	481625,48
21	615215,63	481711,30
22	615295,04	481700,50
23	615383,77	481723,81
24	615550,55	481709,73
25	615624,71	481671,82
26	615736,75	481615,35
27	615739,84	481573,46
28	615773,01	481519,95
29	615876,77	481490,31
30	615946,48	481444,62
31	615968,27	481429,86
32	615978,36	481422,77
33	615979,93	481421,84