



DZIENNIK URZĘDOWY

WOJEWÓDZTWA MAZOWIECKIEGO

Warszawa, dnia 29 lipca 2021 r.

Poz. 6827

ZARZĄDZENIE REGIONALNEGO DYREKTORA OCHRONY ŚRODOWISKA W WARSZAWIE

z dnia 8 lipca 2021 r.

w sprawie rezerwatu przyrody Młochowski Łęg

Na podstawie art. 13 ust. 3 ustawy z dnia 16 kwietnia 2004 r. o ochronie przyrody (Dz. U. z 2021 r. poz. 1098) zarządza się, co następuje:

§ 1. 1. Rezerwat przyrody Młochowski Łęg, zwany dalej „rezerwatem”, obejmuje obszar lasu, o łącznej powierzchni 11,74 ha, położony na terenie województwa mazowieckiego, powiatu pruszkowskiego, gminy Nadarzyn.

2. Przebieg granicy rezerwatu określa załącznik nr 1 do zarządzenia.

3. Opis przebiegu granicy rezerwatu, w formie wykazu współrzędnych punktów załamania granicy, określa załącznik nr 2 do zarządzenia.

§ 2. Celem ochrony rezerwatu jest zachowanie lasu łągowego jesionowo-olszowego oraz fragmentów lasu łąkowego w dolinie rzeki Utraty.

§ 3. Dla rezerwatu ustala się:

1) rodzaj - Leśny (L);

2) typ i podtyp:

a) ze względu na dominujący przedmiot ochrony:

- typ - Fitocenotyczny (PFi),

- podtyp - zbiorowisk leśnych (zl),

b) ze względu na główny typ ekosystemu:

- typ - Leśny i borowy (EL),

- podtyp - lasów nizinnych (lni).

§ 4. Nadzór nad rezerwatem sprawuje Zastępca Regionalnego Dyrektora Ochrony Środowiska w Warszawie, Regionalny Konserwator Przyrody.

§ 5. Zarządzenie wchodzi w życie po upływie 14 dni od dnia ogłoszenia. ¹⁾

Regionalny Dyrektor Ochrony Środowiska w Warszawie:
Arkadiusz Siembida

¹⁾Niniejsze zarządzenie było poprzedzone zarządzeniem Ministra Leśnictwa i Przemysłu Drzewnego z dnia 4 lipca 1984 r. w sprawie uznania za rezerwat przyrody (M.P. Nr 17, poz. 125), które utraciło moc z dniem 1 maja 2004 r. wraz z wejściem w życie ustawy z dnia 16 kwietnia 2004 r. o ochronie przyrody na podstawie art. 161 w związku z art. 157 tej ustawy. Jednocześnie zgodnie z art. 153 ustawy o ochronie przyrody, rezerwat utworzony przed dniem wejścia w życie ustawy stał się rezerwatem w rozumieniu tejże ustawy.

Załącznik Nr 1 do zarządzenia
Regionalnego Dyrektora Ochrony Środowiska w Warszawie
z dnia 8 lipca 2021 r.

Przebieg granicy rezerwatu

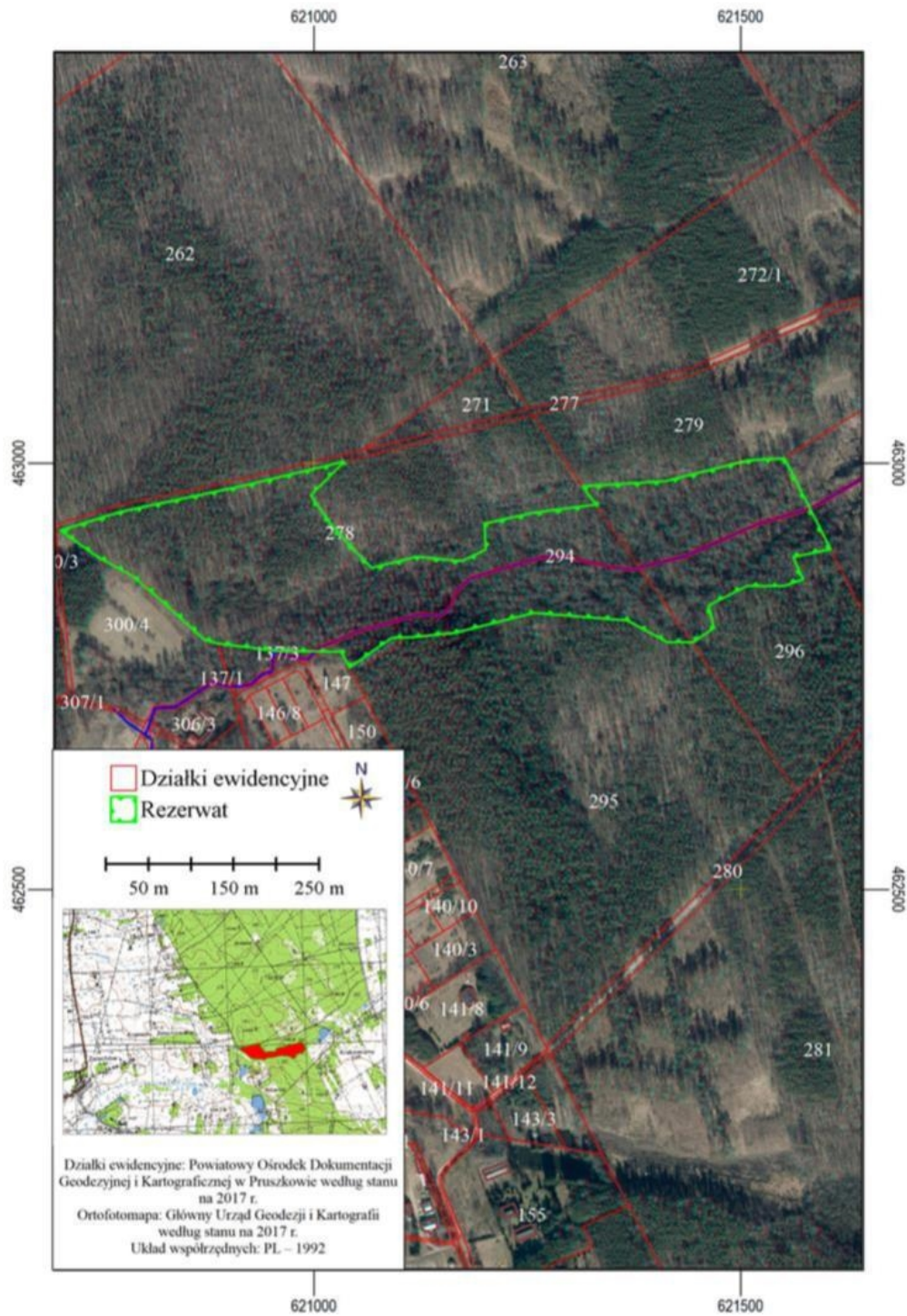

Załącznik Nr 2 do zarządzenia
Regionalnego Dyrektora Ochrony Środowiska w Warszawie
z dnia 8 lipca 2021 r.

Opis przebiegu granicy rezerwatu, w formie wykazu współrzędnych punktów załamania granicy

| Wykaz współrzędnych punktów załamania granicy w układzie współrzędnych płaskich prostokątnych PL - 1992 | | |
|---|-----------|-----------|
| Lp | Punkt Y | Punkt X |
| 1 | 621020,96 | 462927,06 |
| 2 | 621035,79 | 462911,25 |
| 3 | 621067,68 | 462877,25 |
| 4 | 621120,58 | 462890,24 |
| 5 | 621173,26 | 462885,22 |
| 6 | 621201,67 | 462898,96 |
| 7 | 621200,11 | 462929,14 |
| 8 | 621255,91 | 462941,48 |
| 9 | 621330,40 | 462951,35 |
| 10 | 621315,15 | 462973,12 |
| 11 | 621368,43 | 462976,49 |
| 12 | 621412,36 | 462979,30 |
| 13 | 621508,49 | 463003,57 |
| 14 | 621551,57 | 463005,66 |
| 15 | 621580,94 | 462947,56 |
| 16 | 621582,32 | 462944,83 |
| 17 | 621605,43 | 462899,13 |
| 18 | 621561,64 | 462889,83 |
| 19 | 621573,16 | 462863,75 |
| 20 | 621549,38 | 462855,89 |
| 21 | 621507,77 | 462856,34 |
| 22 | 621462,80 | 462833,49 |
| 23 | 621466,74 | 462814,29 |
| 24 | 621468,35 | 462806,45 |
| 25 | 621443,95 | 462789,73 |
| 26 | 621414,41 | 462789,75 |
| 27 | 621367,29 | 462815,65 |
| 28 | 621258,23 | 462824,63 |
| 29 | 621202,12 | 462810,41 |
| 30 | 621166,08 | 462801,28 |
| 31 | 621116,62 | 462795,91 |
| 32 | 621091,04 | 462795,20 |
| 33 | 621042,02 | 462760,48 |
| 34 | 621032,54 | 462778,70 |
| 35 | 620954,18 | 462780,11 |
| 36 | 620888,02 | 462788,57 |
| 37 | 620871,51 | 462793,03 |
| 38 | 620813,82 | 462846,06 |
| 39 | 620812,52 | 462847,11 |
| 40 | 620785,26 | 462869,16 |
| 41 | 620746,33 | 462890,09 |
| 42 | 620703,28 | 462921,15 |
| 43 | 620772,06 | 462942,72 |
| 44 | 620773,95 | 462943,12 |
| 45 | 620918,83 | 462974,16 |
| 46 | 621035,42 | 463001,94 |
| 47 | 621035,52 | 463001,53 |
| 48 | 620996,23 | 462962,36 |
| 49 | 621020,96 | 462927,06 |