



DZIENNIK URZĘDOWY

WOJEWÓDZTWA ŁÓDZKIEGO

Łódź, dnia 21 marca 2024 r.

Poz. 2517

UCHWAŁA NR LXXII/1080/2024 RADY MIASTA ZGIERZA

z dnia 29 lutego 2024 r.

w sprawie wykazu kąpielisk na terenie Gminy Miasto Zgierz w 2024 roku

Na podstawie art. 18 ust. 2 pkt 15, art. 40 ust. 1, art. 41 ust. 1 ustawy z dnia 8 marca 1990 r. o samorządzie gminnym (Dz. U. z 2023 r. poz. 40, poz. 572, poz. 1463, poz. 1688), w związku z art. 37 ust. 1 i 2 ustawy z dnia 20 lipca 2017 r. - Prawo wodne (Dz. U. z 2023 r. poz. 1478, poz. 1688, poz. 1890, poz. 1963, poz. 2029), Rada Miasta Zgierza uchwala, co następuje:

§ 1. 1. Określa się wykaz kąpielisk na terenie Gminy Miasto Zgierz w 2024 roku obejmujący kąpielisko „Malinka” zlokalizowane w Zgierzu przy ul. Malinka, o długości linii brzegowej 113 m, którego organizatorem jest Miejski Ośrodek Sportu i Rekreacji w Zgierzu przy ul. Wschodniej 2.

2. Kąpielisko będzie wykorzystywane maksymalnie przez 1.000 osób dziennie.

3. Ustala się sezon kąpielowy w okresie od 15 czerwca 2024 r. do 01 września 2024 r.

4. Granice oraz opis kąpieliska określa załącznik do uchwały.

§ 2. Wykonanie uchwały powierza się Prezydentowi Miasta Zgierza.

§ 3. Uchwała wchodzi w życie po upływie 14 dni od dnia ogłoszenia w Dzienniku Urzędowym Województwa Łódzkiego.

§ 4. Uchwała podlega ogłoszeniu na tablicy ogłoszeń Rady Miasta Zgierza przez okres 14 dni oraz opublikowaniu w Dzienniku Urzędowym Województwa Łódzkiego.

Przewodniczący Rady
Miasta Zgierza

Grzegorz Robert Leśniewicz

Załącznik Nr 1 do uchwały
Nr LXXII/1080/2024
Rady Miasta Zgierza
z dnia 29 lutego 2024 r.

Granice kąpieliska „Malinka”

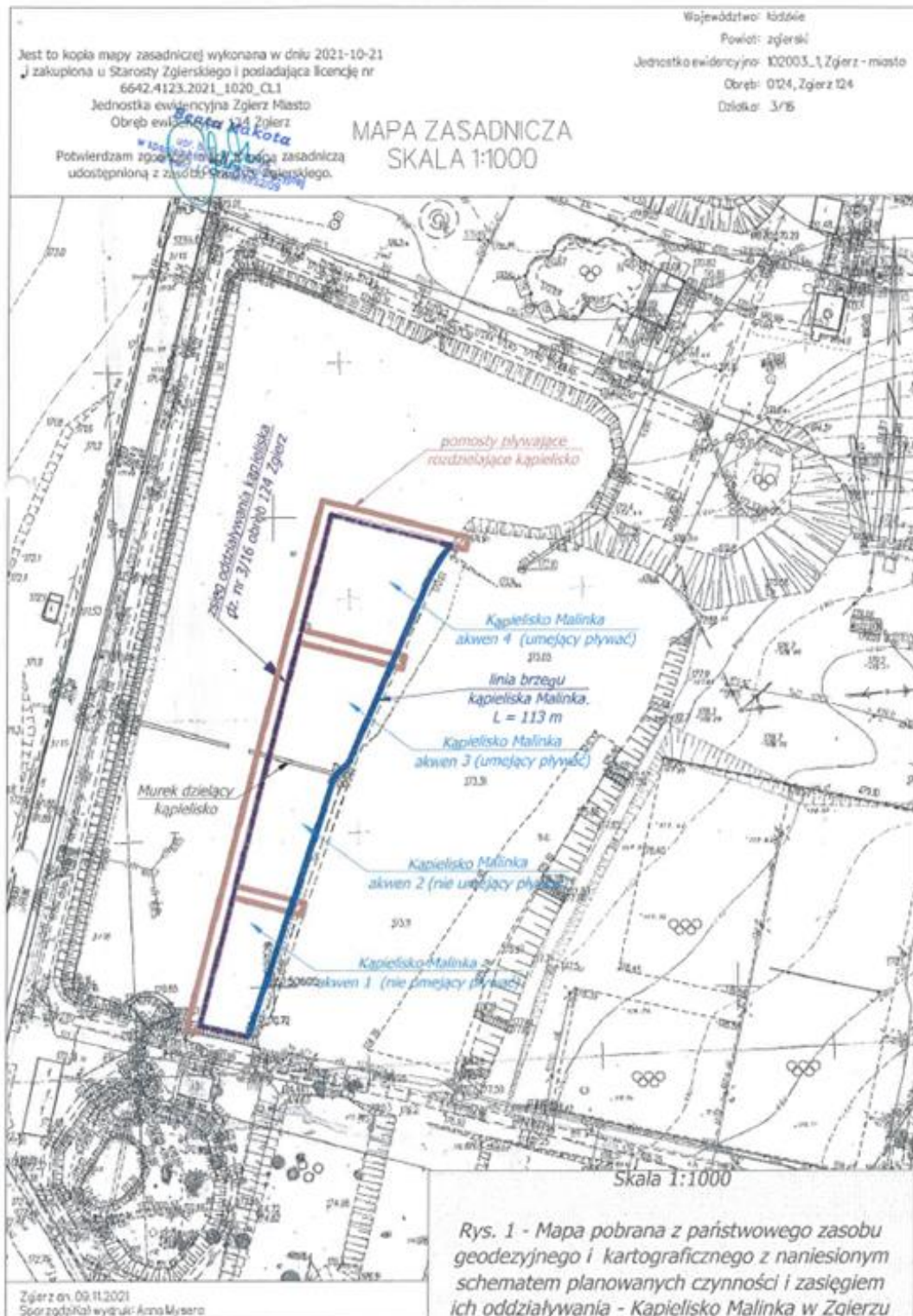

Załącznik Nr 2 do uchwały
Nr LXXII/1080/2024
Rady Miasta Zgierza
z dnia 29 lutego 2024 r.

Opis kąpieliska "Malinka"

Kąpielisko "Malinka" zlokalizowane jest w Zgierzu, przy ul. Malinka. Znajduje się w południowo-zachodniej części działki nr ewid. 3/16 w obrębie ewidencyjnym nr 124, działka stanowi własność Gminy Miasto Zgierz. Powierzchnia zbiornika wodnego kąpieliska "Malinka" wynosi 1890 m, długość linii brzegowej 113 m. Współrzędne geograficzne obszaru zajmowanego przez kąpielisko wynoszą:

Nazwa	pkt	Współrzędne	pkt	Współrzędne
Akwen 1	a	X: 5750590.05 Y: 6597994.85	b	X: 5750592.38 Y: 6597984.39
	c	X: 5750619.37 Y: 6597991.31	d	X: 5750616.30 Y: 6598003.49
Akwen 2	e	X: 5750618.74 Y: 6598004.29	f	X: 5750621.89 Y: 6597991.90
	g	X: 5750648.62 Y: 6597998.72	h	X: 5750645.22 Y: 6598013.25
Akwen 3	i	X: 5750646.11 Y: 6598013.77	j	X: 5750649.83 Y: 6597999.03
	k	X: 5750674.05 Y: 6598005.27	l	X: 5750669.00 Y: 6598025.02
Akwen 4	ł	X: 5750671.51 Y: 6598026.10	m	X: 5750676.65 Y: 6598005.87
	n	X: 5750701.25 Y: 6598012.11	o	X: 5750694.72 Y: 6598037.57