



# DZIENNIK URZĘDOWY

## WOJEWÓDZTWA ŁÓDZKIEGO

Łódź, dnia 20 czerwca 2024 r.

Poz. 4947



Fundusze Europejskie  
na Infrastrukturę,  
Klimat, Środowisko



Rzeczpospolita  
Polska

Dofinansowane przez  
Unię Europejską



### ZARZĄDZENIE NR 124/2024 WOJEWODY ŁÓDZKIEGO

z dnia 6 czerwca 2024 r.

#### w sprawie planu rezerwacji obszaru Inwestycji Towarzyszącej Centralnemu Portowi Komunikacyjnemu

Na podstawie art. 120m ust. 1 i 2 ustawy z dnia 10 maja 2018 r. o Centralnym Porcie Komunikacyjnym (Dz. U. z 2024 r. poz. 545), zarządza się, co następuje:

**§ 1. 1.** Dokonuje się rezerwacji obszaru Inwestycji Towarzyszącej Centralnemu Portowi Komunikacyjnemu w rozumieniu art. 2 pkt 4 ustawy o Centralnym Porcie Komunikacyjnym (Dz. U. z 2024 r. poz. 545), określonego w części graficznej stanowiącej załącznik Nr 1 do niniejszego zarządzenia, na którym będą stosowane szczególne zasady gospodarowania nieruchomościami, planowania i zagospodarowania przestrzennego oraz realizacji inwestycji celu publicznego, określone w art. 120n ust. 1 ustawy o Centralnym Porcie Komunikacyjnym.

2. Obszar objęty planem rezerwacji stanowi teren lokalizacji Inwestycji Towarzyszącej Centralnemu Portowi Komunikacyjnemu, dla której została wydana decyzja Regionalnego Dyrektora Ochrony Środowiska w Łodzi Nr 2/2024 z dnia 26 stycznia 2024 r. o środowiskowych uwarunkowaniach dla przedsięwzięcia pn. „Budowa linii kolejowej nr 85 na odc. Warszawa Zachodnia – CPK – Łódź Niciarniana (bez odcinka w obrębie Węzła kolejowego CPK) – odcinek łódzki” (znak: WOOŚ.420.16.2022.ZŻł.333), w zakresie od km 54+116 do km 64+155 linii kolejowej nr 85.

3. Granice obszaru, o którym mowa w ust. 1, określają łącznie:

- 1) Załącznik Nr 1 do niniejszego zarządzenia, przedstawiający na mapie w skali 1:2000, sporządzonej z wykorzystaniem treści mapy ewidencyjnej, obszar objęty planem rezerwacji terenu wraz ze schematem podziału na arkusze,
- 2) Załącznik Nr 2 do niniejszego zarządzenia w postaci wykazu współrzędnych punktów załamania granicy obszaru planu rezerwacji terenu,
- 3) Załącznik Nr 3 do niniejszego zarządzenia w postaci wykazu współrzędnych punktów przecięcia obszaru planu rezerwacji terenu z granicami działek ewidencyjnych.

§ 2.1. Na obszarze objętym planem rezerwacji wprowadza się szczególne zasady gospodarowania nieruchomościami, planowania i zagospodarowania przestrzennego oraz realizacji inwestycji celu publicznego obejmujące:

- 1) prawo pierwokupu nieruchomości przez Centralny Port Komunikacyjny Sp. z o.o. z siedzibą w Warszawie na swoją rzecz;
- 2) uprawnienie do wyrażania zgody przez Centralny Port Komunikacyjny Sp. z o.o. z siedzibą w Warszawie, na ustanowienie ograniczonych praw rzeczowych lub na zawarcie umów dzierżawy i najmu nieruchomości gruntowych Skarbu Państwa lub jednostek samorządu terytorialnego oraz umów, które pozwalają na realizację inwestycji na tych nieruchomościach, w tym również inwestycji o charakterze innym niż budowlany;
- 3) uprawnienie Centralnego Portu Komunikacyjnego Sp. z o.o. z siedzibą w Warszawie do wejścia na teren nieruchomości w celu przeprowadzenia badań lub pomiarów niezbędnych do przygotowania i realizacji Inwestycji Towarzyszącej, w tym badań archeologicznych, prac geologicznych i przyrodniczych;
- 4) uzgadnianie z Centralnym Portem Komunikacyjnym Sp. z o.o. z siedzibą w Warszawie, projektów planu ogólnego gminy, miejscowego planu zagospodarowania przestrzennego, w zakresie dotyczącym budowy i późniejszego funkcjonowania drogi, w tym jej potencjalnej rozbudowy lub zwiększenia przepustowości;
- 5) zakaz wydawania pozwoleń na budowę;
- 6) zakaz wydawania decyzji o warunkach zabudowy i zagospodarowania terenu;
- 7) zakaz wydawania decyzji w przedmiocie podziału nieruchomości;
- 8) zakaz wydzielania samodzielnych lokali mieszkalnych w budynkach;
- 9) zakaz wydawania decyzji dokonujących lokalizacji oraz decyzji zezwalających na wykonywanie robót budowlanych na podstawie:
  - a) ustawy z dnia 28 marca 2003 r. o transporcie kolejowym (Dz. U. z 2024 r. poz. 697) i dotyczących lokalizacji linii kolejowej,
  - b) ustawy z dnia 12 lutego 2009 r. o szczególnych zasadach przygotowania i realizacji inwestycji w zakresie lotnisk użytku publicznego (Dz. U. z 2023 r. poz. 979 z późn. zm.) i dotyczących zezwolenia na realizację inwestycji w zakresie lotniska użytku publicznego,
  - c) ustawy z dnia 24 kwietnia 2009 r. o inwestycjach w zakresie terminalu regazyfikacyjnego skroplonego gazu ziemnego w Świnoujściu (Dz. U. z 2024 r. poz. 551) i dotyczących lokalizacji inwestycji w zakresie terminalu oraz inwestycji towarzyszącej,
  - d) ustawy z dnia 7 maja 2010 r. o wspieraniu rozwoju usług i sieci telekomunikacyjnych (Dz. U. z 2024 r. poz. 604) i dotyczących lokalizacji regionalnej sieci szerokopasmowej,
  - e) ustawy z dnia 8 lipca 2010 r. o szczególnych zasadach przygotowania do realizacji inwestycji w zakresie budowli przeciwpowodziowych (Dz. U. z 2024 r. poz. 274) i dotyczących pozwolenia na realizację takich inwestycji,
  - f) ustawy z dnia 29 czerwca 2011 r. o przygotowaniu i realizacji inwestycji w zakresie obiektów energetyki jądrowej oraz inwestycji towarzyszących (Dz. U. z 2024 r. poz. 412) i dotyczących lokalizacji inwestycji w zakresie budowy obiektu energetyki jądrowej oraz inwestycji towarzyszącej,
  - g) ustawy z dnia 24 lipca 2015 r. o przygotowaniu i realizacji strategicznych inwestycji w zakresie sieci przesyłowych (Dz. U. z 2024 r. poz. 555) i dotyczących lokalizacji lub realizacji inwestycji w zakresie strategicznych inwestycji w zakresie sieci przesyłowych,
  - h) ustawy z dnia 5 lipca 2018 r. o ułatwieniach w przygotowaniu i realizacji inwestycji mieszkaniowych oraz inwestycji towarzyszących (Dz. U. z 2024 r. poz. 195) i dotyczących lokalizacji lub realizacji inwestycji mieszkaniowych oraz inwestycji towarzyszących,
  - i) ustawy z dnia 22 lutego 2019 r. o przygotowaniu i realizacji strategicznych inwestycji w sektorze naftowym (Dz. U. z 2024 r. poz. 405),

- j) ustawy z dnia 14 kwietnia 2023 r. o przygotowaniu i realizacji inwestycji w zakresie elektrowni szczytowo-pompowych oraz inwestycji towarzyszących (Dz. U. z 2023 r. poz. 1113);
- 10) zakaz wydawania zgody, o której mowa w art. 46c ust. 3 ustawy z dnia 5 grudnia 2008 r. o zapobieganiu oraz zwalczaniu zakażeń i chorób zakaźnych u ludzi (Dz. U. z 2023 r. poz. 1284 z późn. zm.);
- 11) uprawnienie Centralnego Portu Komunikacyjnego Sp. z o.o. z siedzibą w Warszawie do stosowania szczególnych zasad nabywania nieruchomości, o których mowa w art. 29b ust. 1 pkt 2 ustawy o Centralnym Porcie Komunikacyjnym.
2. Zakaz, o którym mowa w ust. 1 pkt 5, stosuje się odpowiednio do zgłoszeń budowlanych dotyczących budowy budynku.
3. Z dniem wejścia w życie planu rezerwacji do dnia zakończenia jego obowiązywania, w tym jego uchylecia:
- 1) miejscowe plany zagospodarowania przestrzennego, w części obejmującej obszary objęte planem rezerwacji terenu, nie stanowią podstawy do zmiany sposobu zagospodarowania terenu, uzyskania pozwolenia na budowę, dokonania skutecznego zgłoszenia budowlanego, podziału nieruchomości, wydzielania samodzielnych lokali mieszkalnych w budynkach;
  - 2) uchwały w sprawie zasad i warunków sytuowania obiektów małej architektury, tablic reklamowych i urządzeń reklamowych oraz ogrodzeń, ich gabaryty, standardy jakościowe oraz rodzaje materiałów budowlanych, z jakich mogą być wykonane, uchwały w sprawie utworzenia lub powiększenia parku krajobrazowego, w części obejmującej obszary objęte planem rezerwacji, nie stanowią podstawy do lokalizowania nowych obiektów małej architektury, tablic reklamowych i urządzeń reklamowych oraz ogrodzeń;
  - 3) statut uzdrowiska, w części obejmującej obszary objęte planem rezerwacji, nie stanowi podstawy do lokalizacji nowych punktów sprzedaży pamiątek, wyrobów ludowych, produktów regionalnych lub towarów o podobnym charakterze, a także do lokalizacji nowych tablic i urządzeń reklamowych.

**§ 3.** Rezerwacji obszaru, o którym mowa w §1 niniejszego zarządzenia dokonuje się na okres ważności decyzji Regionalnego Dyrektora Ochrony Środowiska w Łodzi Nr 2/2024 z dnia 26 stycznia 2024 r. o środowiskowych uwarunkowaniach dla przedsięwzięcia pn.: „Budowa linii kolejowej nr 85 na odc. Warszawa Zachodnia – CPK – Łódź Niciarniana (bez odcinka w obrębie Węzła kolejowego CPK) – odcinek łódzki” (znak: WOOŚ.420.16.2022.ZŻ1.333), lecz nie dłużej niż na okres 6 lat od dnia wejścia w życie niniejszego zarządzenia.

**§ 4.** Zarządzenie wchodzi w życie po upływie 14 dni od dnia ogłoszenia.

Wojewoda Łódzki

**Dorota Ryl**

## Uzasadnienie

W dniu 2 października 2022 r. weszła w życie ustawa z dnia 22 lipca 2022 r. o usprawnieniu procesu inwestycyjnego Centralnego Portu Komunikacyjnego (Dz. U. z 2022 r. poz. 1846). Powyższa regulacja prawna wprowadziła zmiany do ustawy z dnia 10 maja 2018 r. o Centralnym Porcie Komunikacyjnym (Dz. U. z 2024 r. poz. 545), zwanej dalej „ustawą o CPK”, polegające m.in. na nadaniu nowego brzmienia działowi VI, w tym na wprowadzeniu art. 120m.

Wprowadzone przepisy, dotyczące szczególnych zasad zmiany zagospodarowania terenu na obszarach Inwestycji Towarzyszących, mają na celu zapewnienie ochrony terenów przeznaczonych, zgodnie z decyzją o środowiskowych uwarunkowaniach, pod planowane przedsięwzięcie. Rezerwacja obszaru realizacji takiej inwestycji blokuje wydawanie aktów planistycznych oraz decyzji ustalających warunki zabudowy i lokalizacji dla tych terenów, co umożliwi uniknięcie konfliktów społecznych związanych z pojawieniem się nowej zabudowy na nieruchomościach przeznaczonych pod nowe zamierzenia inwestycyjne związane z projektem CPK.

Zgodnie z art. 120m ust. 1 i 2 *ustawy o CPK*, w celu zabezpieczenia prawidłowego przygotowania i realizacji Inwestycji Towarzyszącej, na wniosek Inwestora tej inwestycji, dokonuje się rezerwacji obszaru realizacji takiej inwestycji wskazanego w decyzji o środowiskowych uwarunkowaniach, o której mowa w art. 71 ust. 1 ustawy z dnia 3 października 2008 r. o udostępnianiu informacji o środowisku i jego ochronie, udziale społeczeństwa w ochronie środowiska oraz o ocenach oddziaływania na środowisko (Dz. U. z 2023 r. poz. 1094 z późn. zm.), wydanej na podstawie wniosku Inwestora przez organ pierwszej instancji. Rezerwacji obszaru inwestycji dokonuje wojewoda w planie rezerwacji, wydawanym w formie zarządzenia stanowiącego akt prawa miejscowego, w terminie nie dłuższym niż 30 dni od dnia wpływu ww. wniosku.

W dniu 5 marca 2024 r. Spółka Centralny Port Komunikacyjny Sp. z o.o. z siedzibą w Warszawie, zwana dalej „Spółką CPK”, działając za pośrednictwem pełnomocnika, wystąpiła do Wojewody Łódzkiego z wnioskiem o wydanie zarządzenia w przedmiocie ustalenia Planu rezerwacji terenu Inwestycji Towarzyszącej Centralnemu Portowi Komunikacyjnemu pod nazwą: „Budowa linii kolejowej nr 85 na odcinku Warszawa Zachodnia-CPK-Łódź Niciarniana (bez odcinka w obrębie Węzła kolejowego CPK) – odcinek łódzki” dla odcinka ww. linii kolejowej w kilometrażu od 54+116 do 64+155, zlokalizowanego w województwie łódzkim, powiecie skierniewickim, gminie Bolimów (znak: KRI.42.548.2024\_10\_JM).

Przedłożony wniosek nie spełniał wymagań formalnych. Wojewoda Łódzki, działając na podstawie art. 120m w związku z art. 3 ust. 4 *ustawy o CPK* oraz art. 64 § 2 ustawy z dnia 14 czerwca 1960 r. – Kodeks postępowania administracyjnego (Dz. U. z 2024 r. poz. 572), wezwał Inwestora do usunięcia braków wniosku pismem z dnia 29 marca 2024 r. oraz do złożenia wyjaśnień pismami z dnia 17 i 25 kwietnia 2024 r. Wniosek został uzupełniony i skorygowany przy pismach: z dnia 12 kwietnia 2024 r. (znak: KRI.42.980.2024\_10\_JM), z dnia 22 kwietnia 2024 r. (znak: KRI.42.980.2024\_10\_JM\_2), z dnia 23 kwietnia 2024 r. (znak: KRI.42.980.2024\_10\_JM\_3) oraz z dnia 9 maja 2024 r. (znak: KRI.42.980.2024\_10\_JM\_4).

Analizując kompletny wniosek, organ zważył, co następuje.

*Spółka CPK* jest Spółką Celową i Inwestorem dla Inwestycji Towarzyszącej w rozumieniu przepisów *ustawy o CPK*. Inwestycję Towarzyszącą objętą wnioskiem o wydanie zarządzenia w sprawie ustalenia Planu Rezerwacji Terenu Inwestycji Towarzyszącej stanowi „Budowa linii kolejowej nr 85 na odcinku Warszawa Zachodnia-CPK-Łódź Niciarniana (bez odcinka w obrębie Węzła kolejowego CPK) – odcinek łódzki”.

Dla ww. Inwestycji Towarzyszącej wydana została decyzja Regionalnego Dyrektora Ochrony Środowiska w Łodzi Nr 2/2024 z dnia 26 stycznia 2024 r. (znak: WOOS.420.16.2022.ZŻł.333) o środowiskowych uwarunkowaniach dla przedsięwzięcia pn. „Budowa linii kolejowej nr 85 na odc. Warszawa Zachodnia – CPK – Łódź Niciarniana (bez odcinka w obrębie Węzła kolejowego CPK) – odcinek łódzki”. Decyzji nadano rygor natychmiastowej wykonalności.

Zgodnie z art. 120m ust. 5 *ustawy o CPK*, w planie rezerwacji określa się przebieg Inwestycji Towarzyszącej wynikający z decyzji o środowiskowych uwarunkowaniach, obszar oddziaływania tej inwestycji, w szczególności obszary i tereny, o których mowa w art. 120m ust. 4 *ustawy o CPK*, szczególne zasady gospodarowania nieruchomościami, planowania i zagospodarowania przestrzennego oraz realizacji inwestycji celu publicznego.

Zgodnie z art. 120m ust. 4 *ustawy o CPK*, obszar planu rezerwacji mogą stanowić wyłącznie tereny wskazane w decyzji o środowiskowych uwarunkowaniach, jako tereny lokalizacji Inwestycji Towarzyszącej oraz: obszary oddziaływania akustycznego; obszary oddziaływania elektromagnetycznego; tereny, na których zgodnie z przepisami art. 73 ust. 4 i 5 *ustawy z dnia 27 kwietnia 2001 r. – Prawo ochrony środowiska* (Dz. U. z 2024 r. poz. 54) nie mogą być lokalizowane zakłady stwarzające zagrożenie wystąpienia poważnej awarii przemysłowej, wielorodzinne budynki mieszkalne, obiekty użyteczności publicznej, budynki zamieszkania zbiorowego, drogi krajowe oraz linie kolejowe o znaczeniu państwowym; tereny leżące w odległości, o której mowa w art. 13i ust. 3 pkt 5 lit. a) *tiret czternaste – siedemnaste ustawy z dnia 27 marca 2003 r. o planowaniu i zagospodarowaniu przestrzennym* (Dz. U. z 2023 r. poz. 977 z późn. zm.). Na wniosek *Spółki CPK* obszar objęty planem rezerwacji został ograniczony jedynie do terenu wskazanego w decyzji o środowiskowych uwarunkowaniach, jako terenu lokalizacji Inwestycji Towarzyszącej, co było zgodne z ww. przepisem prawa.

W ww. decyzji o środowiskowych uwarunkowaniach, jako teren lokalizacji Inwestycji Towarzyszącej zatwierdzony został wariant inwestorski W31, uznany przez Regionalnego Dyrektora Ochrony Środowiska w Łodzi za najkorzystniejszy dla środowiska. Wariant ten obejmuje budowę dwutorowej linii kolejowej dużych prędkości (LK85) na odcinku od Bolimowa do Łodzi, wraz z jej połączeniami z istniejącymi liniami kolejowymi LK11, LK17, LK541.

Przebieg przedmiotowego odcinka linii kolejowej rozpoczyna się od wschodniej granicy gminy Bolimów, w obrębie ewidencyjnym Józefów i biegnie w kierunku południowo-zachodnim (równoległe do autostrady A2, po jej północnej stronie) do obrębu ewidencyjnego Wólka Łasiecka.

Realizacja Inwestycji Towarzyszącej pn. „Budowa linii kolejowej nr 85 na odcinku Warszawa Zachodnia-CPK-Łódź Niciarniana bez odcinka w obrębie Węzła kolejowego CPK w zakresie od km 54+116 do km 64+155 linii kolejowej nr 85”, jest zgodna ze Strategicznym Studium Lokalizacyjnym Inwestycji Centralnego Portu Komunikacyjnego, zwanego dalej: „SSL”, przyjętym Zarządzeniem Pełnomocnika Rządu ds. CPK z dnia 22 kwietnia 2021 r. W SSL określono ramy realizacji 6 przedsięwzięć ujętych w koncepcji przygotowania i realizacji inwestycji. SSL wskazuje przedsięwzięcia służące przebudowie i rozbudowie układu komunikacyjnego kraju, w tym wyznaczono korytarze, w których będą usytuowane nowe inwestycje kolejowe związane z projektem Centralnego Portu Komunikacyjnego. Realizacja kluczowych połączeń kolejowych, jako Inwestycji Towarzyszących, ujęta została w dokumencie pn.: „Program inwestycyjny Centralny Port Komunikacyjny. Etap II. 2024-2030”, przyjętym uchwałą nr 201 Rady Ministrów z dnia 24 października 2023 r. w sprawie ustanowienia programu wieloletniego – „Program inwestycyjny Centralny Port Komunikacyjny. Etap II. 2024–2030” (M. P. poz. 1258). Planowana budowa linii kolejowej nr 85 jest powiązana z planowaną budową Centralnego Portu Komunikacyjnego – lotniska międzynarodowego, które ma być zlokalizowane pomiędzy Warszawą a Łodzią. Realizacja ww. zamierzeń spowoduje znaczącą zmianę w układzie komunikacyjnym kraju. Głównymi celami Projektu jest poprawa konkurencyjności kolei w zakresie powiązań transportowych na odcinku Warszawa – CPK – Łódź – Wrocław – Poznań, a także wzmocnienie roli kolei w obsłudze przewozów międzynarodowych, stworzenie szybkiego, niezawodnego i bezpiecznego powiązania transportowego Łodzi z Centralnym Portem Komunikacyjnym, wzmocnienie powiązań transportowych Łodzi i Warszawy, przeniesienie na nowo projektowaną linię kolejową nr 85 części ruchu dalekobieżnego, ograniczenie wykluczenia komunikacyjnego w transporcie kolejowym oraz poprawa powiązań o zasięgu regionalnym, z wykorzystaniem linii dużych prędkości również na potrzeby szybkich połączeń wojewódzkich.

Plan Rezerwacji Terenu dotyczy Inwestycji Towarzyszącej pn.: „Budowa linii kolejowej nr 85 na odcinku Warszawa Zachodnia-CPK-Łódź Niciarniana bez odcinka w obrębie Węzła kolejowego CPK w zakresie od km 54+116 do km 64+155 linii kolejowej nr 85” i jest częścią większego projektu realizowanego przez *spółkę CPK*, który obejmuje połączenie Warszawy i Łodzi z nowo projektowanym lotniskiem CPK. Przedsięwzięcie objęte ww. planem polega na budowie nowego odcinka linii kolejowej nr 85 i łącznie od niej odchodzących oraz przebudowę infrastruktury istniejącej, będącej w kolizji z budowanymi torowiskami.

Zgodnie z art. 120m ust. 1 *ustawy o CPK*, w celu zabezpieczenia prawidłowego przygotowania i realizacji Inwestycji Towarzyszącej, na wniosek Inwestora tej inwestycji, dokonuje się rezerwacji obszaru realizacji takiej inwestycji wskazanego w decyzji o środowiskowych uwarunkowaniach, o której mowa w art. 71 ust. 1 ww. *ustawy o udostępnianiu informacji o środowisku i jego ochronie, udziale społeczeństwa w ochronie środowiska oraz o ocenach oddziaływania na środowisko*, wydanej na podstawie wniosku Inwestora przez organ pierwszej instancji. Przedmiotem Planu Rezerwacji Terenu jest Inwestycja

Towarzysząca w rozumieniu art. 2 pkt 4 *ustawy o CPK*, czyli inwestycja celu publicznego, określona w przepisach wydanych na podstawie art. 118 *ustawy o CPK*. Na podstawie art. 118 *ustawy o CPK*, Rada Ministrów określiła, rozporządzeniem z dnia 26 stycznia 2021 r. w sprawie wykazu Inwestycji towarzyszących w zakresie Centralnego Portu Komunikacyjnego (Dz.U. z 2021 r. poz. 225 z późn. zm), jako Inwestycję Towarzyszącą, przebieg ciągu linii kolejowej „Warszawa – Centralny Port Komunikacyjny – Sieradz – Kępno – Wrocław – Świdnica – Wałbrzych – granica państwa” (Załącznik do ww. rozporządzenia część I pkt 9 wykazu).

Jak wynika z wniosku *Spółki CPK*, wydanie ww. planu jest niezbędne do prawidłowego przeprowadzenia procesu inwestycyjnego budowy kolei dużych prędkości.

Jedynie wydanie Planu Rezerwacji Terenu stwarza możliwość dla *Spółki CPK* stosowania szczególnych zasad nabywania nieruchomości, o których mowa w art. 29b ust. 1 pkt 2 w powiązaniu z art. 120n ust. 1 pkt 11 *ustawy o CPK*, a właścicielom lub użytkownikom wieczystym nieruchomości objętych ww. aktem prawa miejscowego, umożliwi wniesienie roszczenia do *Spółki CPK* o wykupienie takiej nieruchomości lub jej części. Oznacza to, że właściciel lub użytkownik wieczysty może zbyć taką nieruchomość na preferencyjnych warunkach (tzw. Program Dobrowolnych Nabyć). Korzyści wynikające z przystąpienia i sprzedaży nieruchomości w ramach Programu Dobrowolnych nabyć to: powiększenie wartości rynkowej nieruchomości o 20% w przypadku gruntu i 40% dla budynków, naniesień oraz nasadzeń lub ustalenie ceny sprzedaży zgodnie z wartością odtworzeniową nieruchomości określoną bez uwzględnienia stopnia zużycia technicznego; możliwość zamiany nieruchomości na zaproponowaną z zasobu *Spółki CPK*; renta cywilna przysługująca osobom, które zaprzestały działalności rolniczej; rekompensata kredytowa przyznawana w przypadku spadku zdolności kredytowej. Program Dobrowolnych Nabyć stanowi odpowiedź na największą niedogodność generowaną przez inwestycję dla właścicieli nieruchomości, tj. pozbawienie miejsca zamieszkania lub prowadzenia działalności.

Rezerwacja terenu stanowi niewątpliwie środek oddziaływania na sferę prawa własności nieruchomości, związaną z koniecznością przygotowania i realizacji Inwestycji Towarzyszącej. Plan rezerwacji stanowi w istocie niezbędny środek interwencji publicznoprawnej, w zakresie wieloletniego, efektywnego procesu przygotowania i realizacji Inwestycji Towarzyszących. Umożliwia on bowiem uzyskanie kontroli nad procesami przestrzennymi zachodzącymi na terenie, na którym planowana jest realizacja konkretnej inwestycji.

Jednym ze skutków wejścia w życie planu rezerwacji jest zakaz wydawania decyzji mających na celu realizację inwestycji innych niż Inwestycja Towarzysząca na nieruchomościach położonych na trasie projektowanej inwestycji. Zakaz ten dotyczy wydawania pozwoleń na budowę, wydawania decyzji o warunkach zabudowy i zagospodarowania terenu, decyzji w przedmiocie podziału nieruchomości, wydzielania samodzielnych lokali mieszkalnych w budynkach oraz wydania decyzji dokonujących lokalizacji oraz decyzji zezwalających na wykonywanie robót budowlanych na podstawie specustaw. Jednakże inwestor może udzielić zgody w formie decyzji na zwolnienie z tego zakazu, biorąc łącznie pod uwagę wymogi prawidłowego przygotowania, realizacji oraz użytkowania inwestycji oraz jej oddziaływanie akustyczne, wpływ na możliwości zagospodarowania terenu, brak niespójności z decyzją o środowiskowych uwarunkowaniach, dotyczącej Inwestycji Towarzyszącej oraz ryzyk, o których mowa w art. 120r ust. 2 *ustawy o CPK* (art. 120s *ustawy o CPK*).

Na wydane przez Wojewodę Łódzkiego zarządzenie w sprawie planu rezerwacji obszaru Inwestycji Towarzyszącej Centralnemu Portowi Komunikacyjnemu, przysługuje skarga do Wojewódzkiego Sądu Administracyjnego w Łodzi.





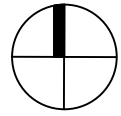

### Załącznik nr 1

Do zarządzenia Wojewody Łódzkiego nr 124/2024



### SCHEMAT PODZIAŁU NA ARKUSZE - ORIENTACJA

#### LEGENDA

-  Granica działki ewidencyjnej
-  Granica planu rezerwacji terenu
-  •536 Punkt załamania granicy planu rezerwacji terenu
-  •250 Punkt przecięcia granicy planu rezerwacji terenu i granicy działki
-  127/23 Numer działki ewidencyjnej
-  Teren objęty planem rezerwacji

# GM. BOLIMÓW

GM. WISKITKI

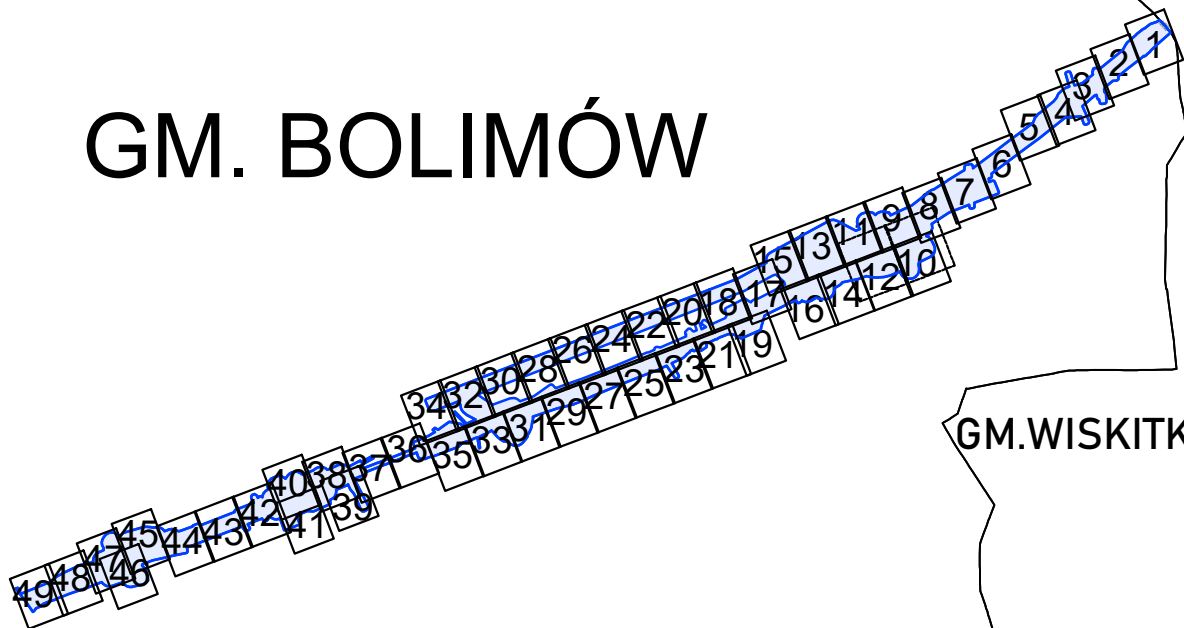

**Załącznik nr 1**

Do zarządzenia Wojewody Łódzkiego nr 124/2024

arkusz nr 1 z 49

skala: 1:2000

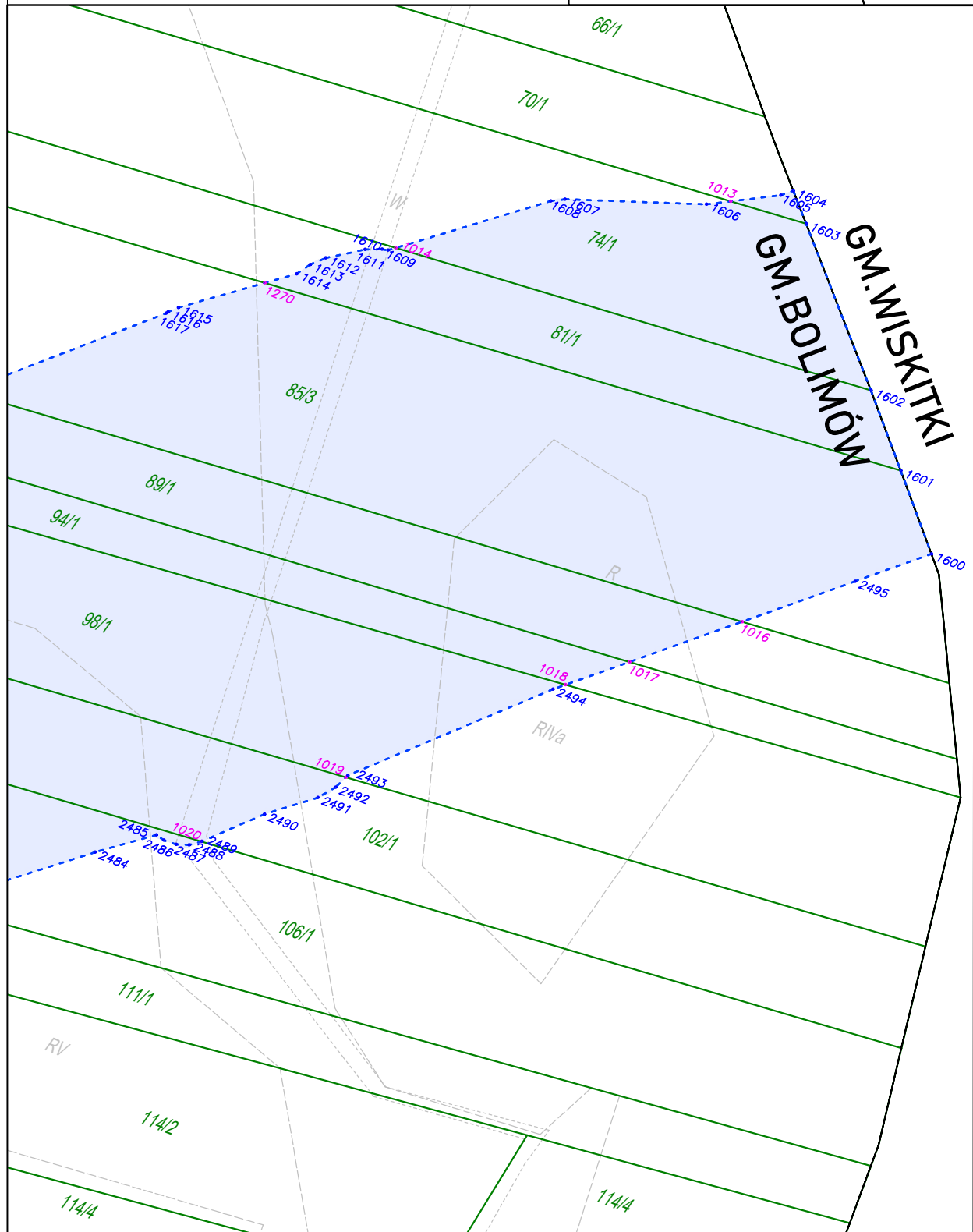
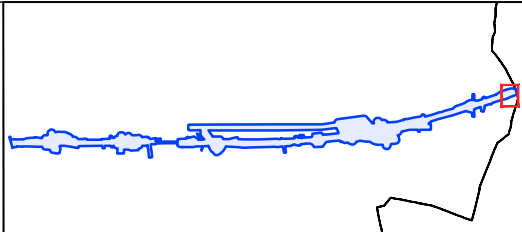



**Załącznik nr 1**

Do zarządzenia Wojewody Łódzkiego nr 124/2024

arkusz nr 2 z 49

skala: 1:2000

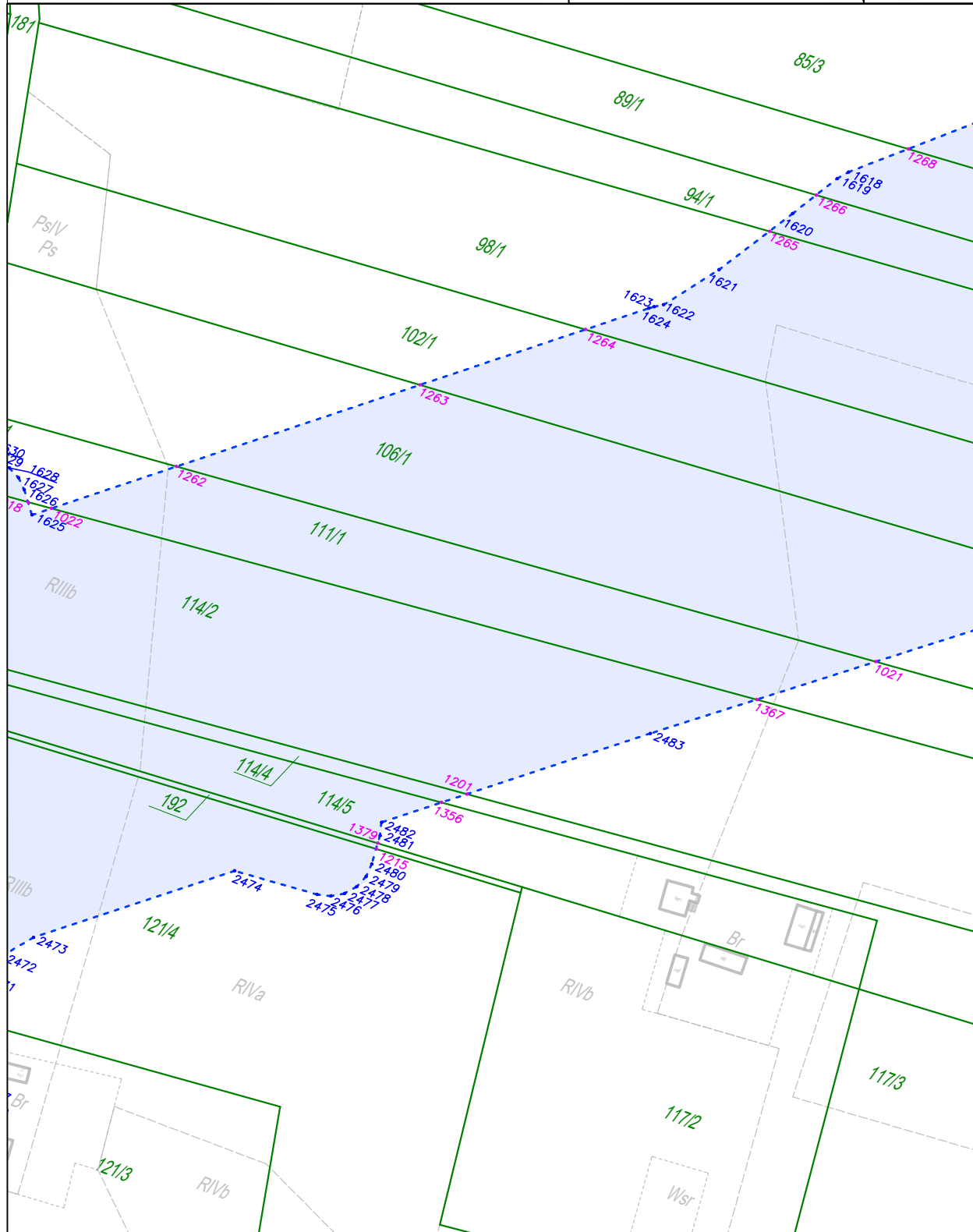
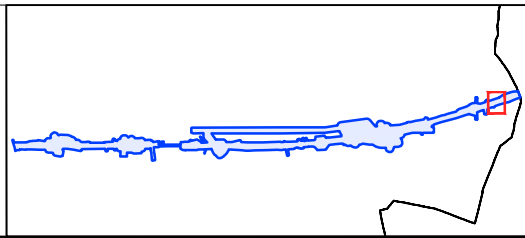

**Załącznik nr 1**

Do zarządzenia Wojewody Łódzkiego nr 124/2024

arkusz nr 3 z 49

skala: 1:2000

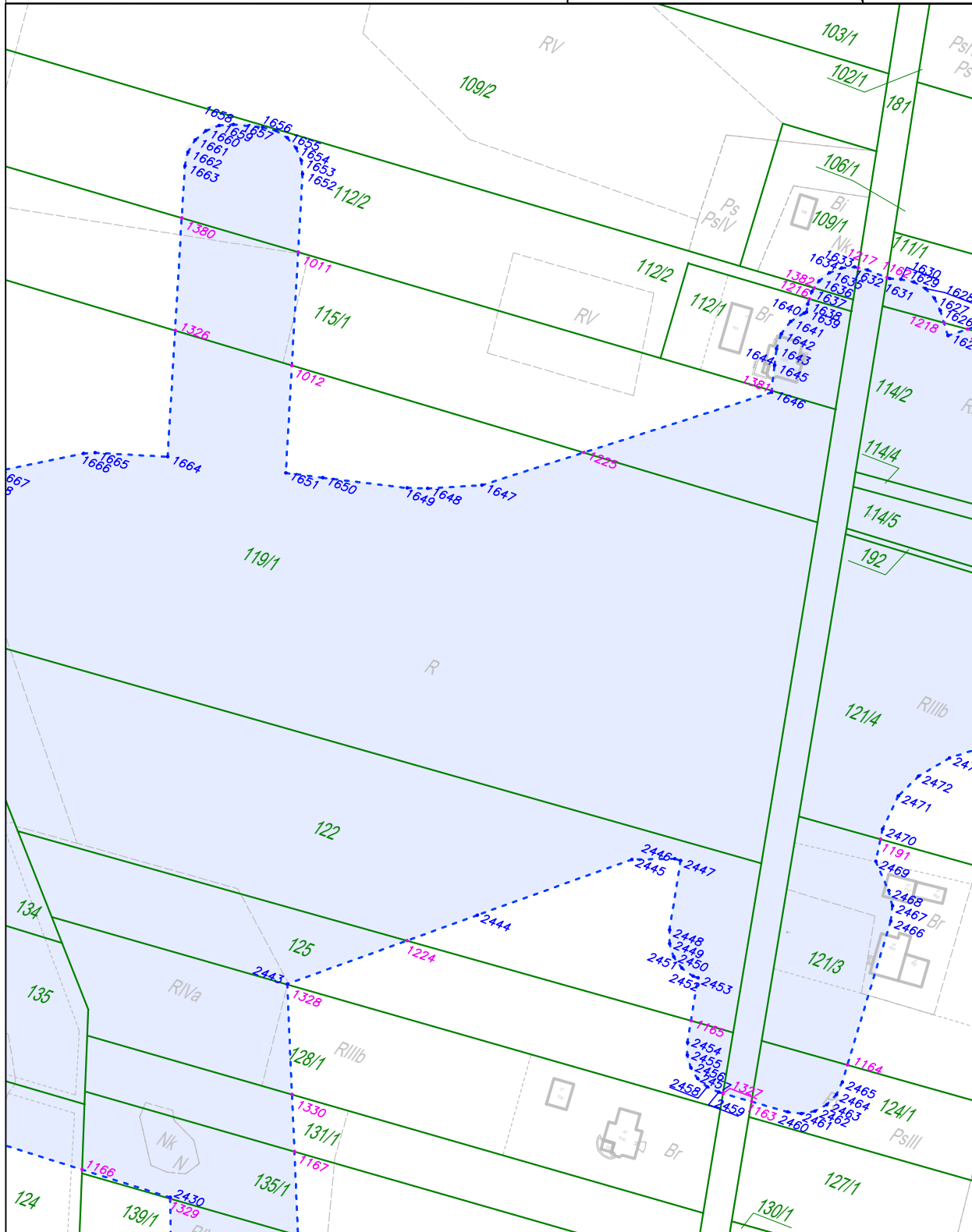
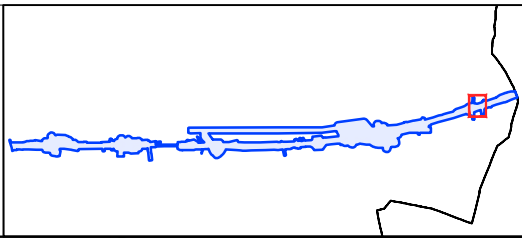

**Załącznik nr 1**

Do zarządzenia Wojewody Łódzkiego nr 124/2024

arkusz nr 4 z 49

skala: 1:2000

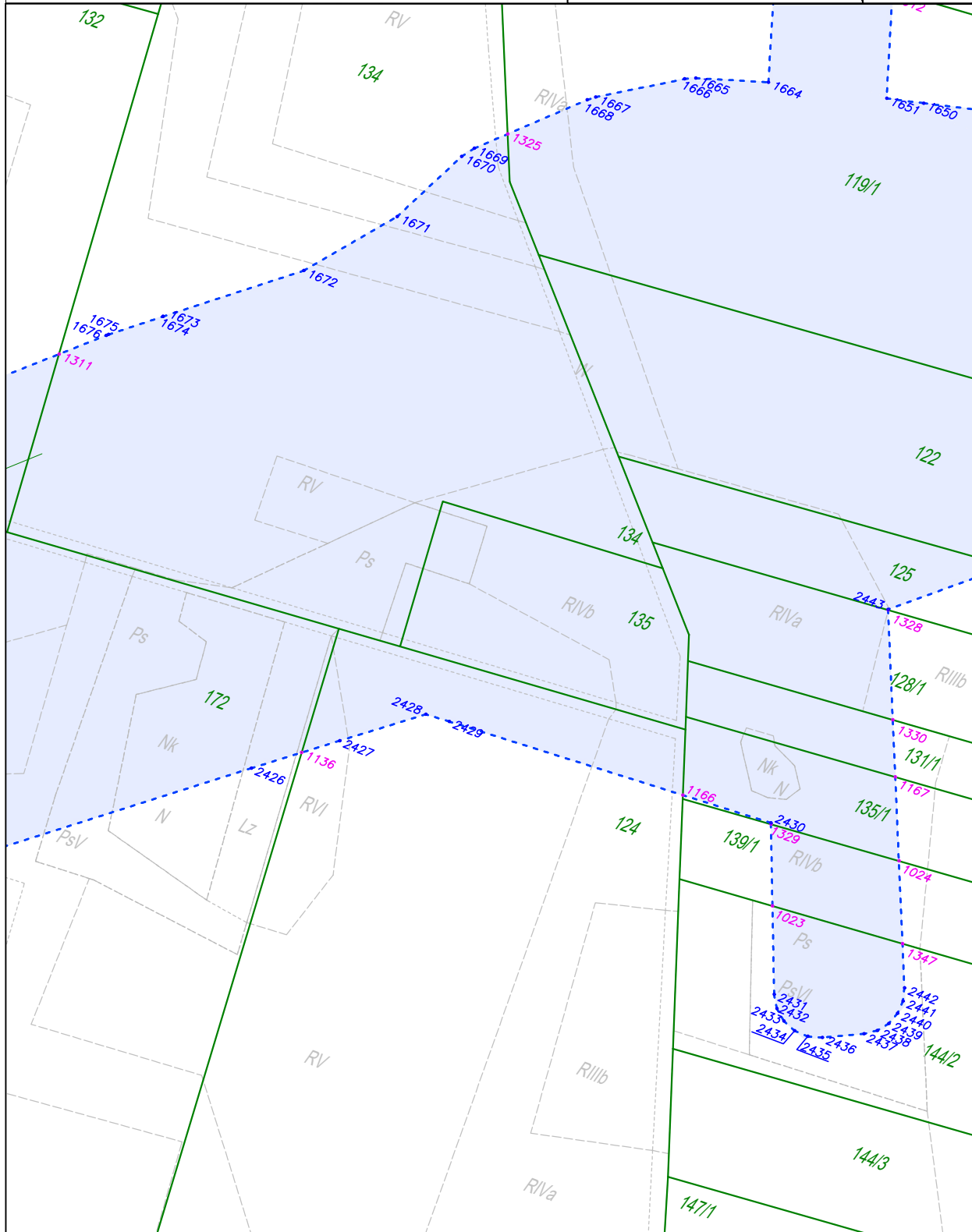
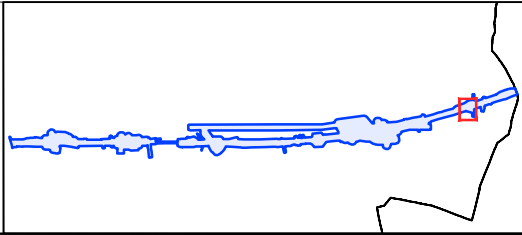

**Załącznik nr 1**

Do zarządzenia Wojewody Łódzkiego nr 124/2024

arkusz nr 5 z 49

skala: 1:2000

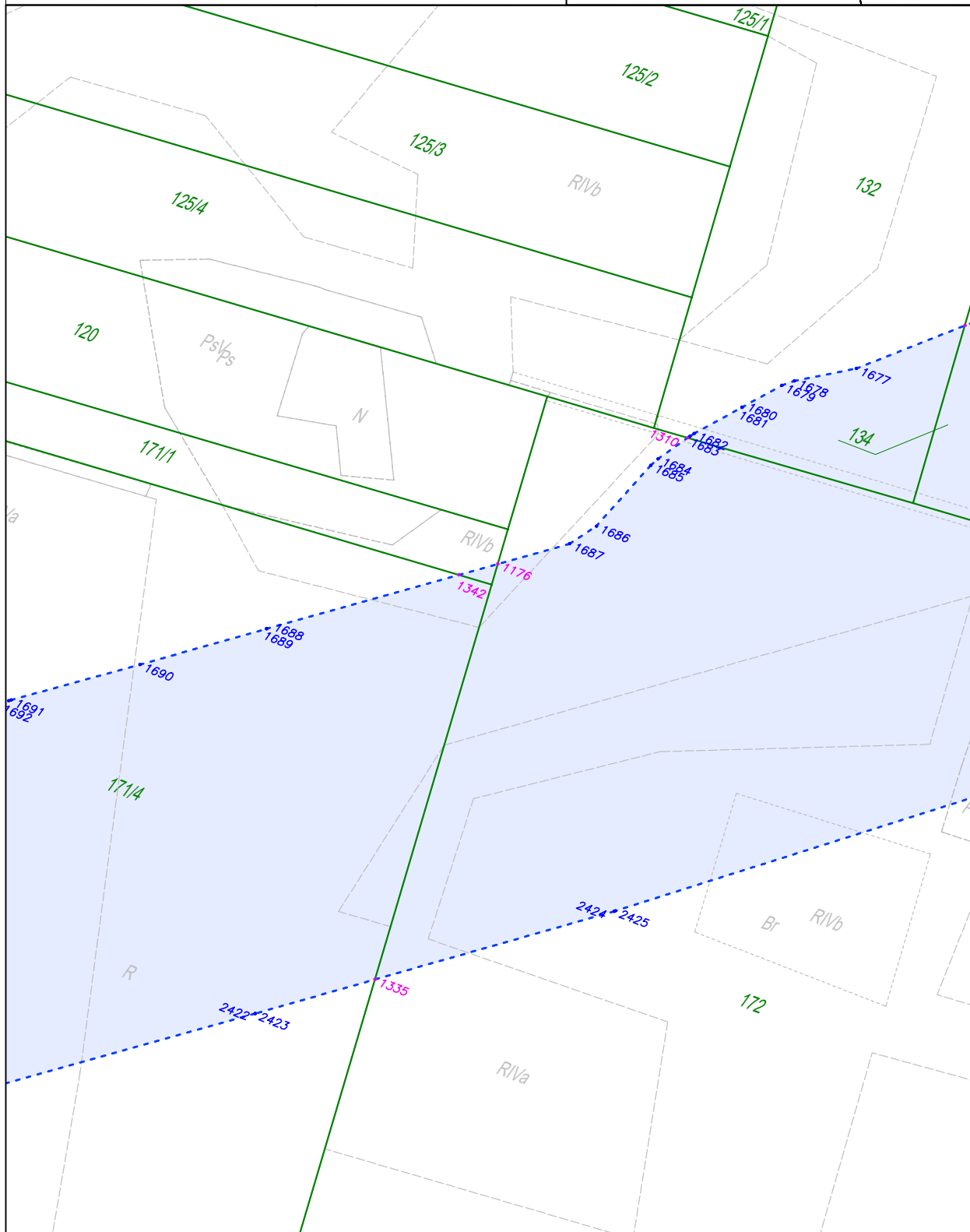
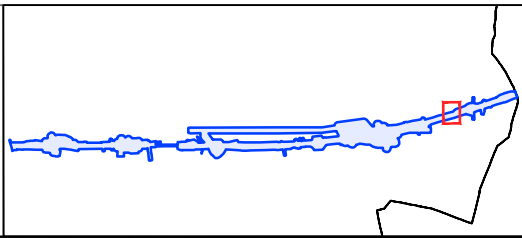

**Załącznik nr 1**

Do zarządzenia Wojewody Łódzkiego nr 124/2024

arkusz nr 6 z 49

skala: 1:2000

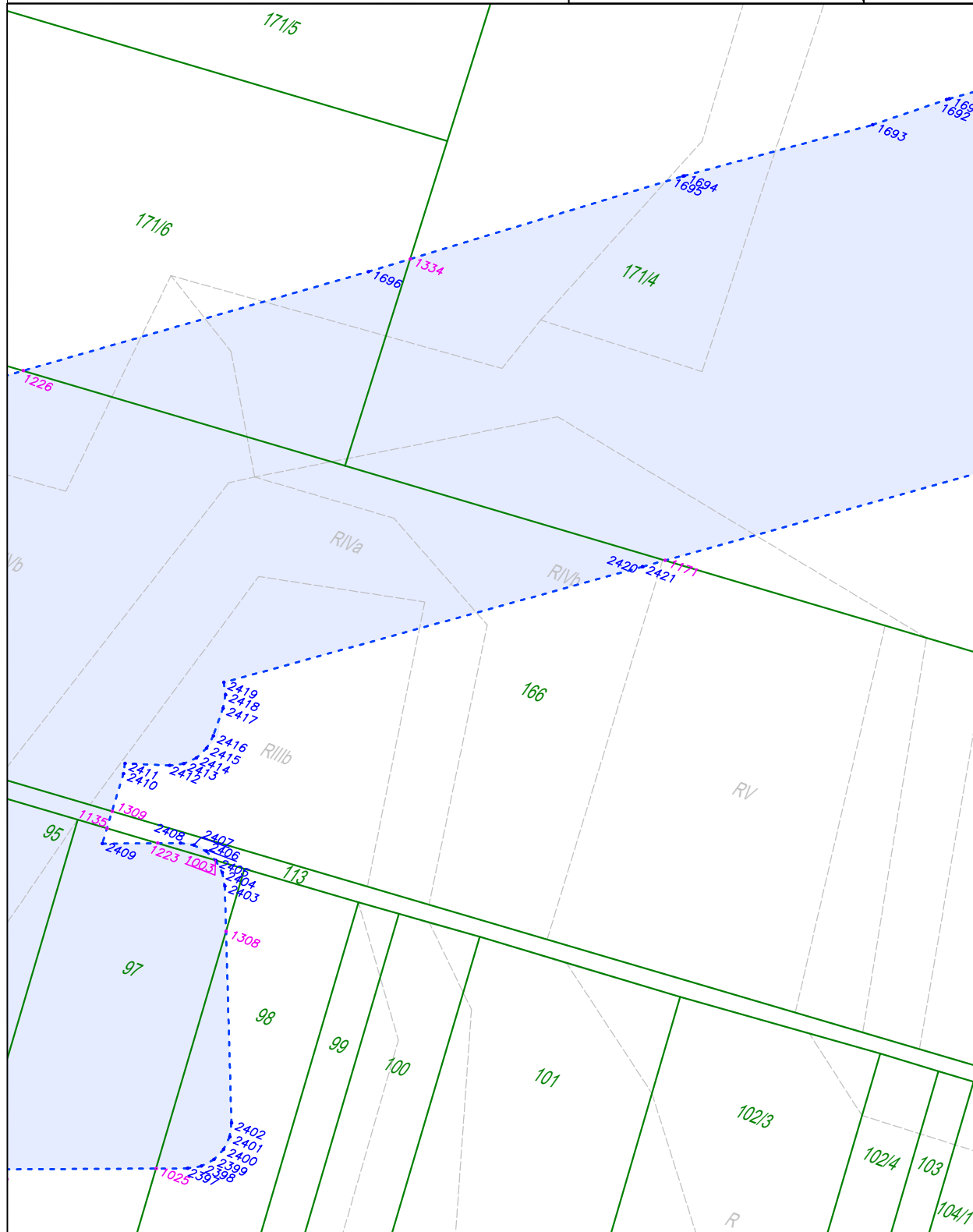
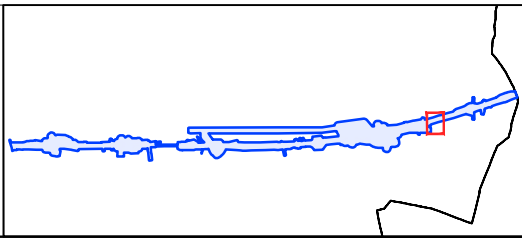

**Załącznik nr 1**

Do zarządzenia Wojewody Łódzkiego nr 124/2024

arkusz nr 7 z 49

skala: 1:2000

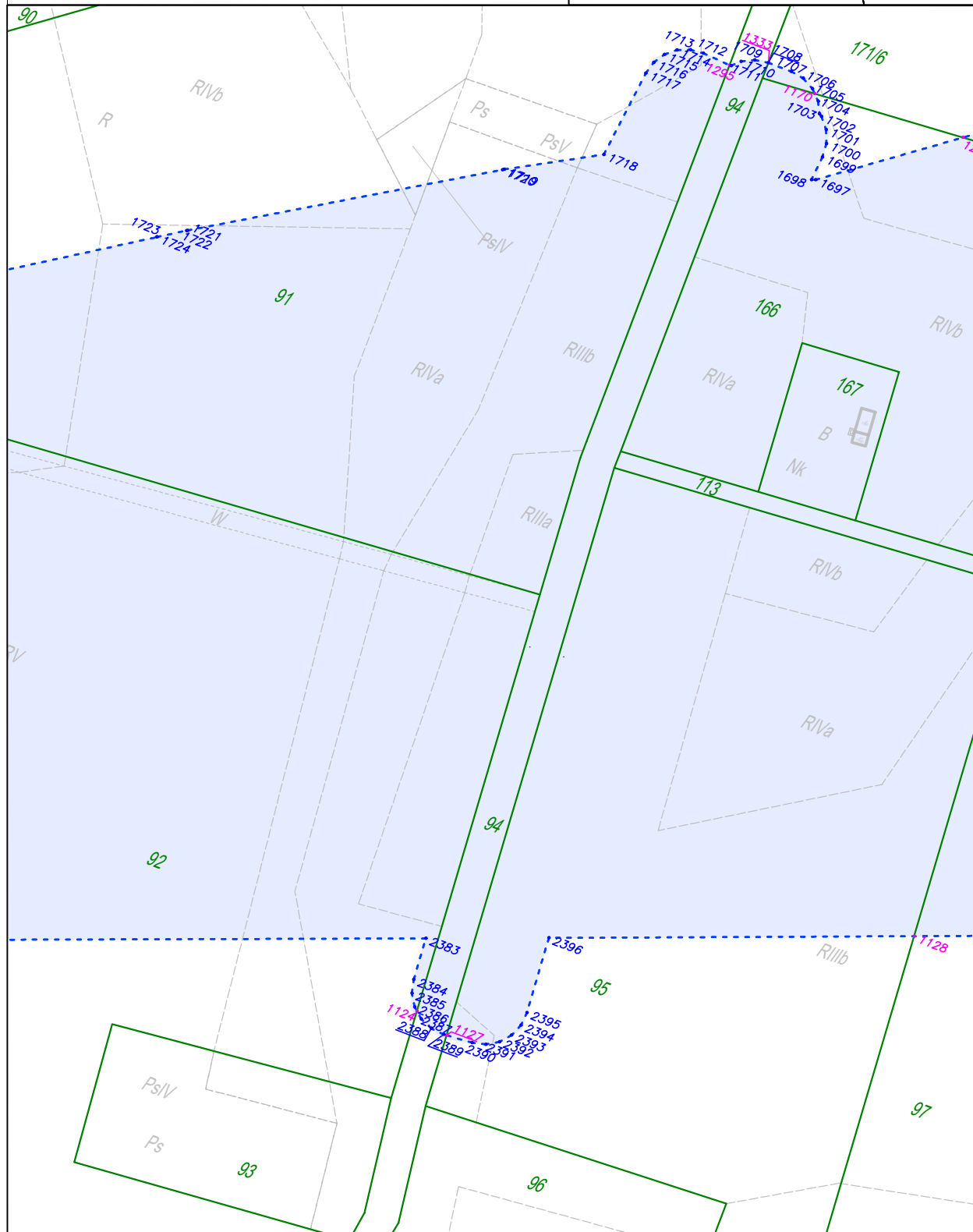
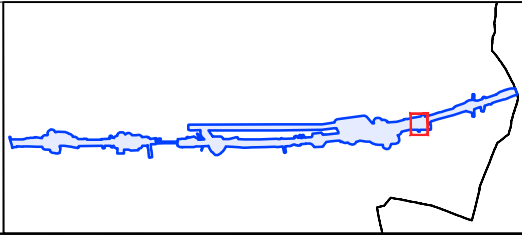

**Załącznik nr 1**

Do zarządzenia Wojewody Łódzkiego nr 124/2024

arkusz nr 8 z 49

skala: 1:2000

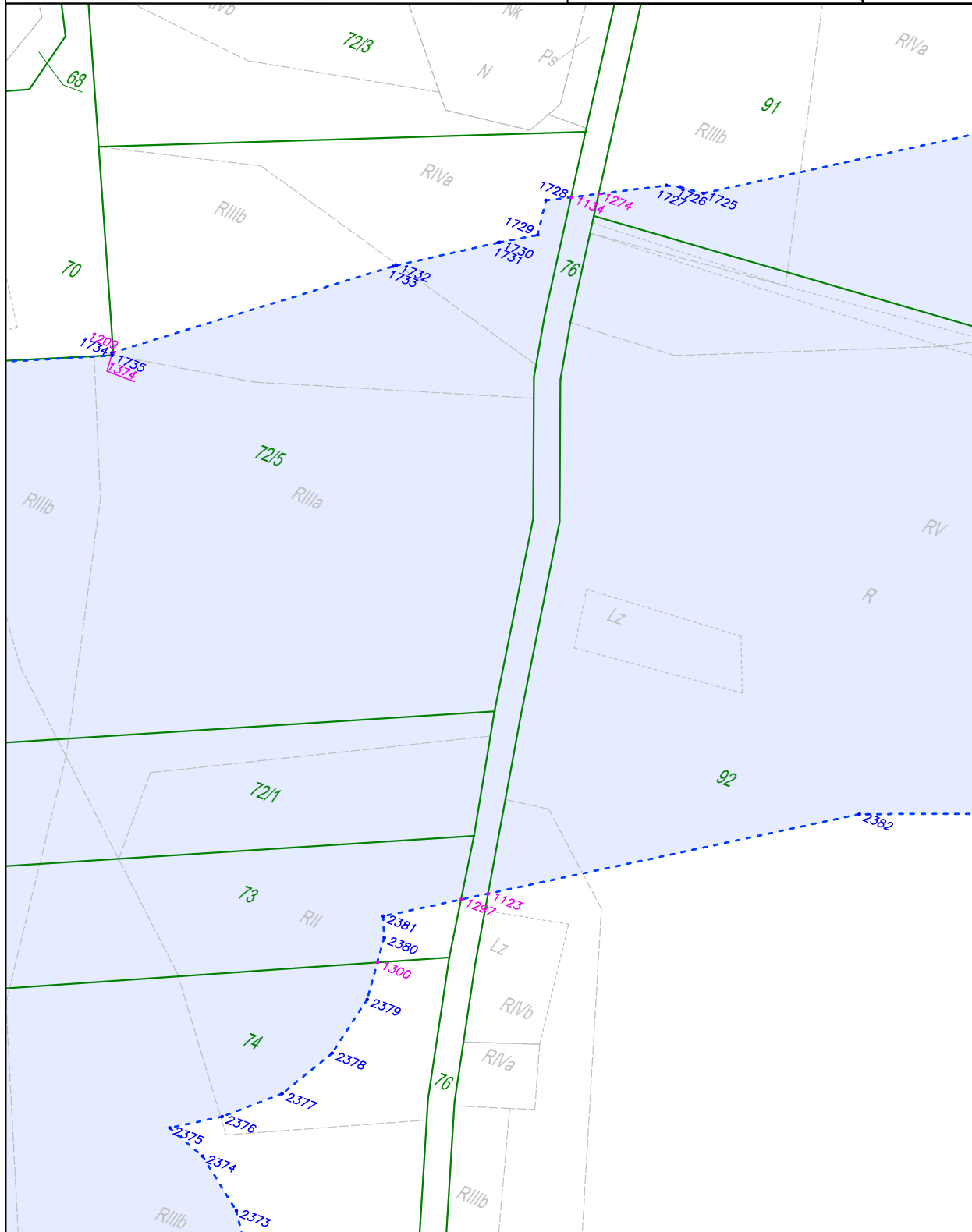
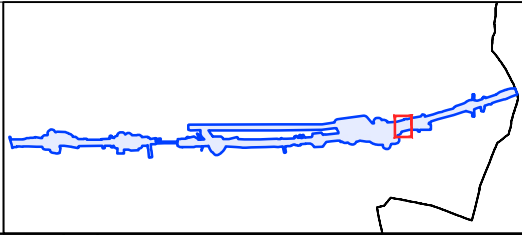

**Załącznik nr 1**

Do zarządzenia Wojewody Łódzkiego nr 124/2024

arkusz nr 9 z 49

skala: 1:2000

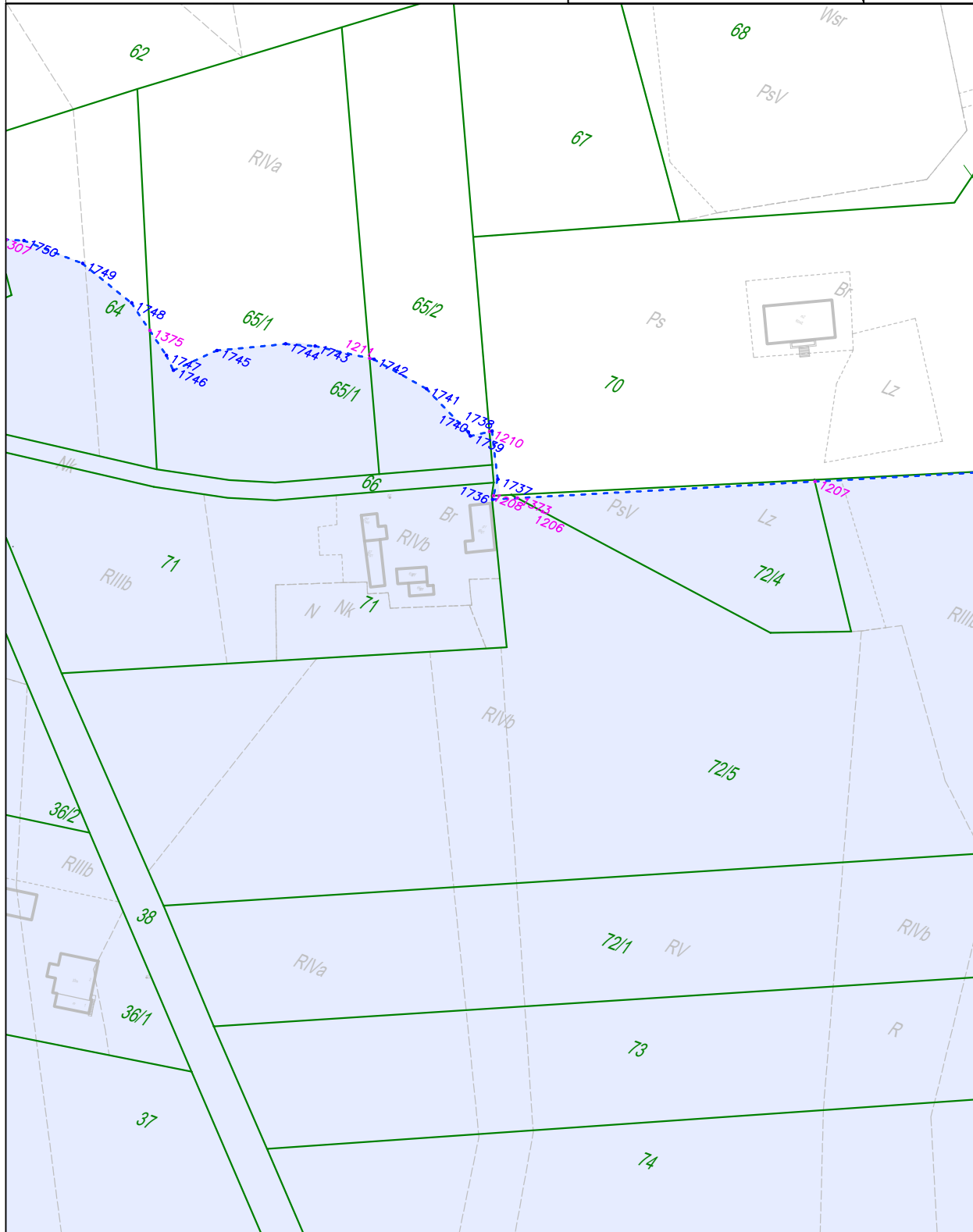
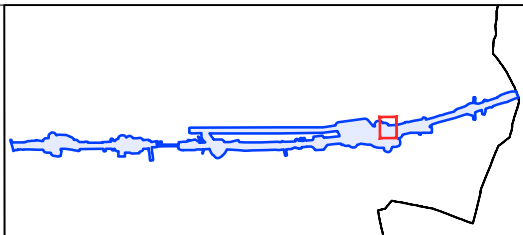



**Załącznik nr 1**

Do zarządzenia Wojewody Łódzkiego nr 124/2024

arkusz nr 10 z 49

skala: 1:2000

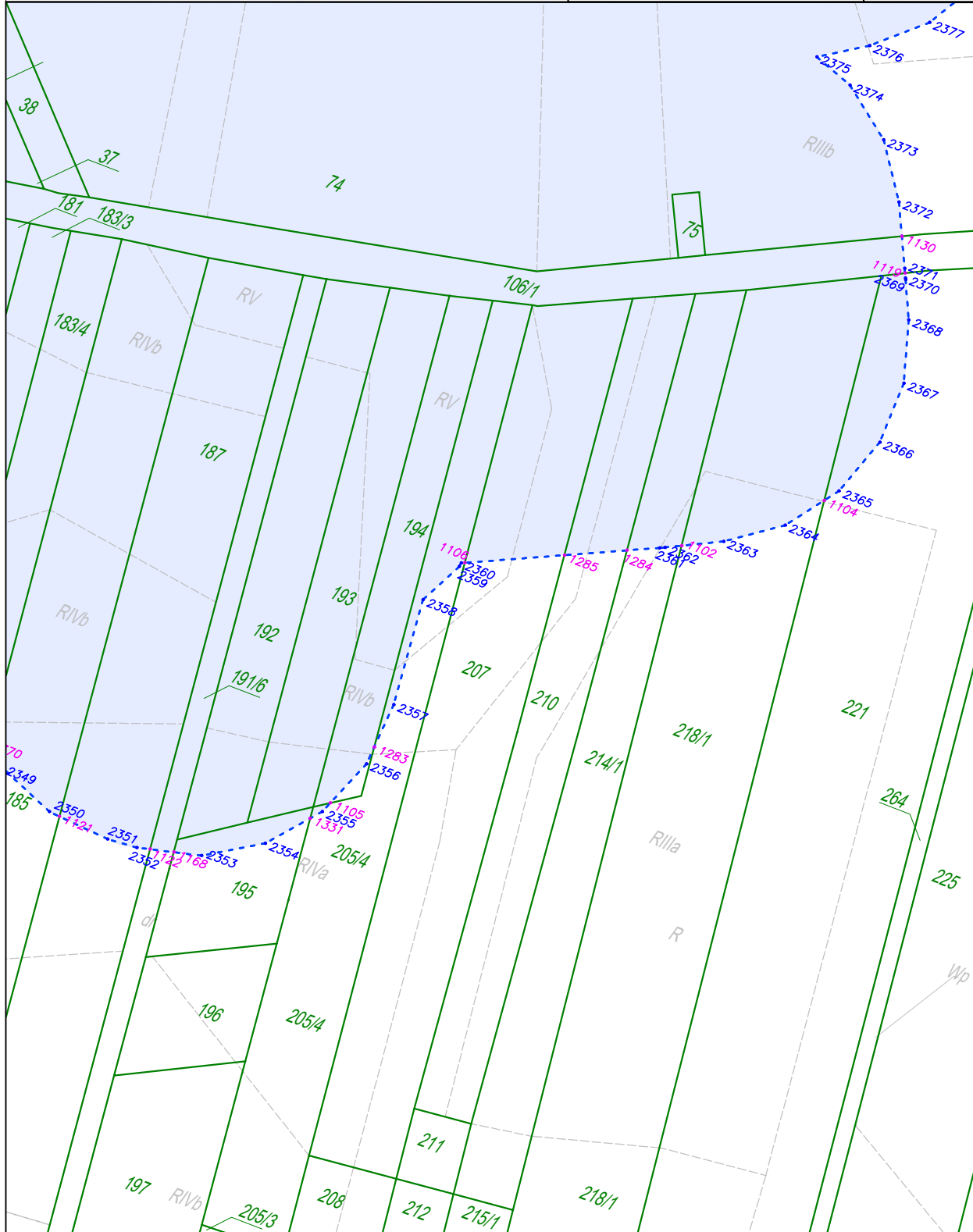
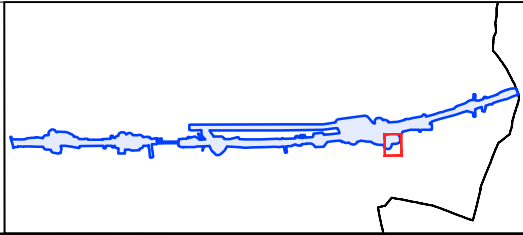

**Załącznik nr 1**

Do zarządzenia Wojewody Łódzkiego nr 124/2024

arkusz nr 11 z 49

skala: 1:2000

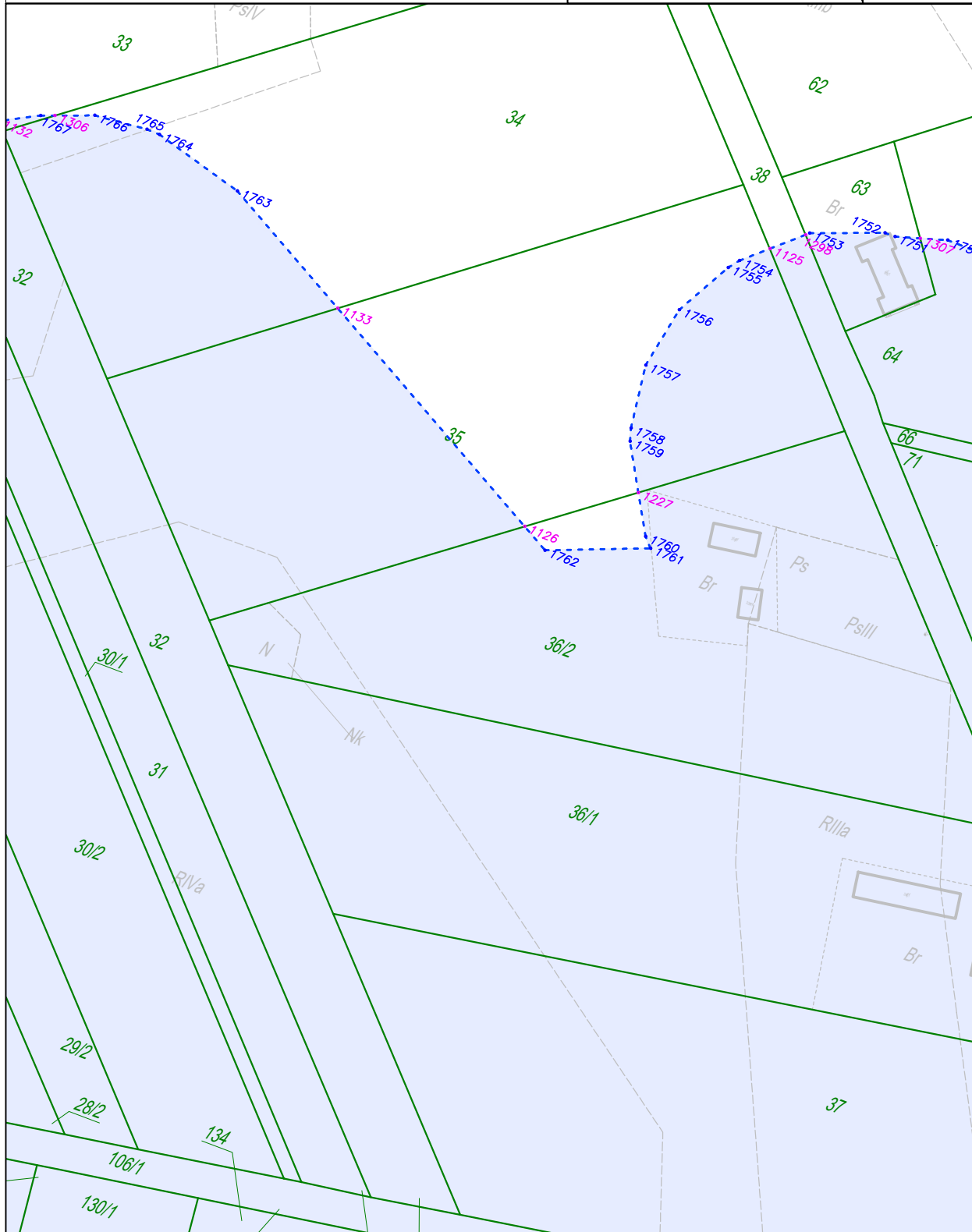
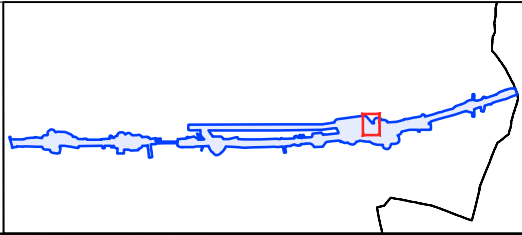

**Załącznik nr 1**

Do zarządzenia Wojewody Łódzkiego nr 124/2024

arkusz nr 12 z 49

skala: 1:2000

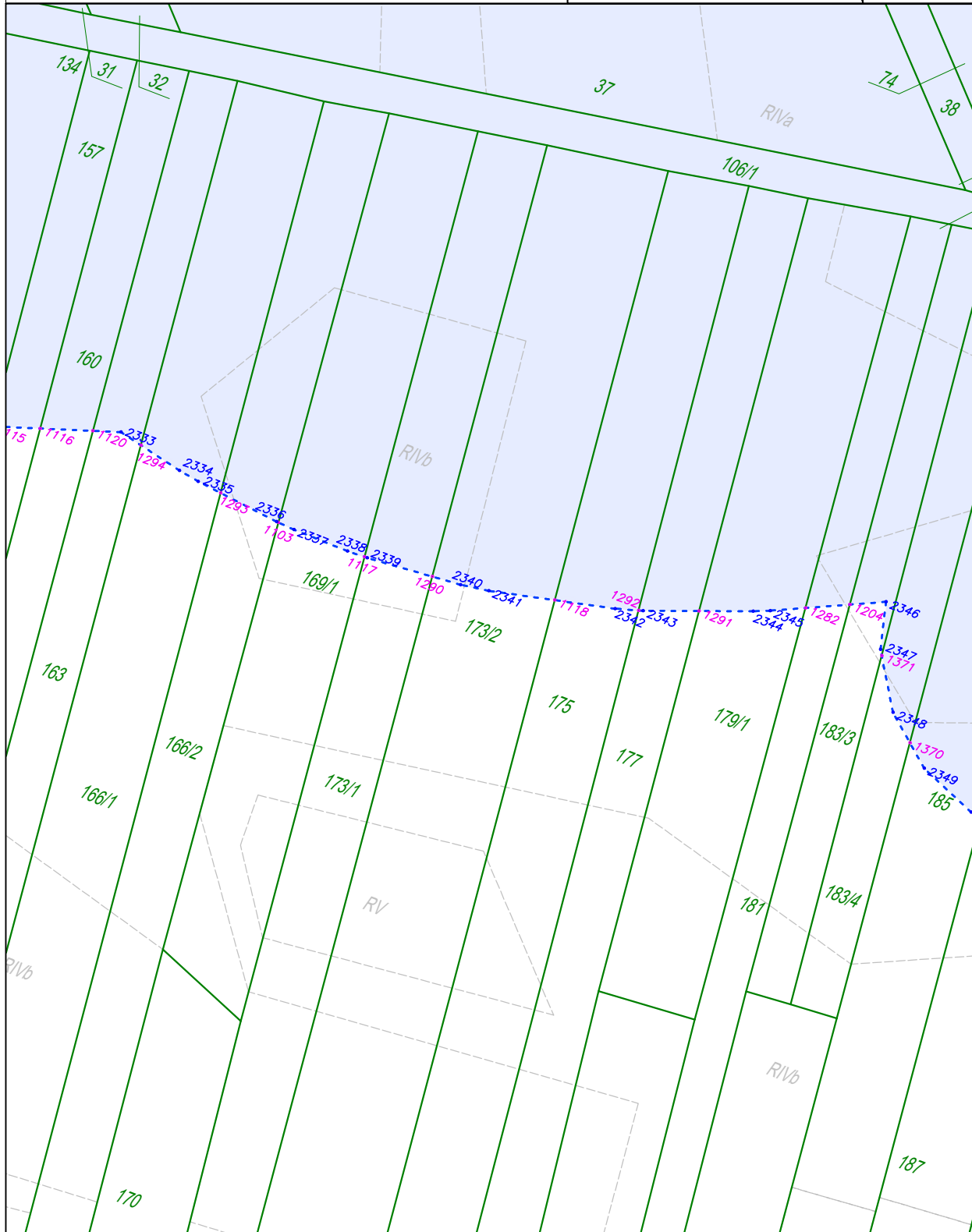
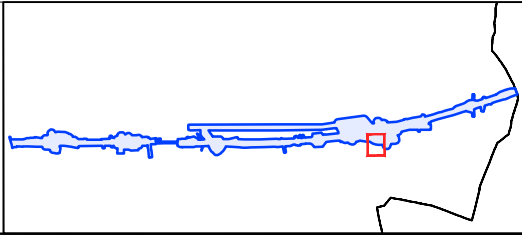

**Załącznik nr 1**

Do zarządzenia Wojewody Łódzkiego nr 124/2024

arkusz nr 13 z 49

skala: 1:2000

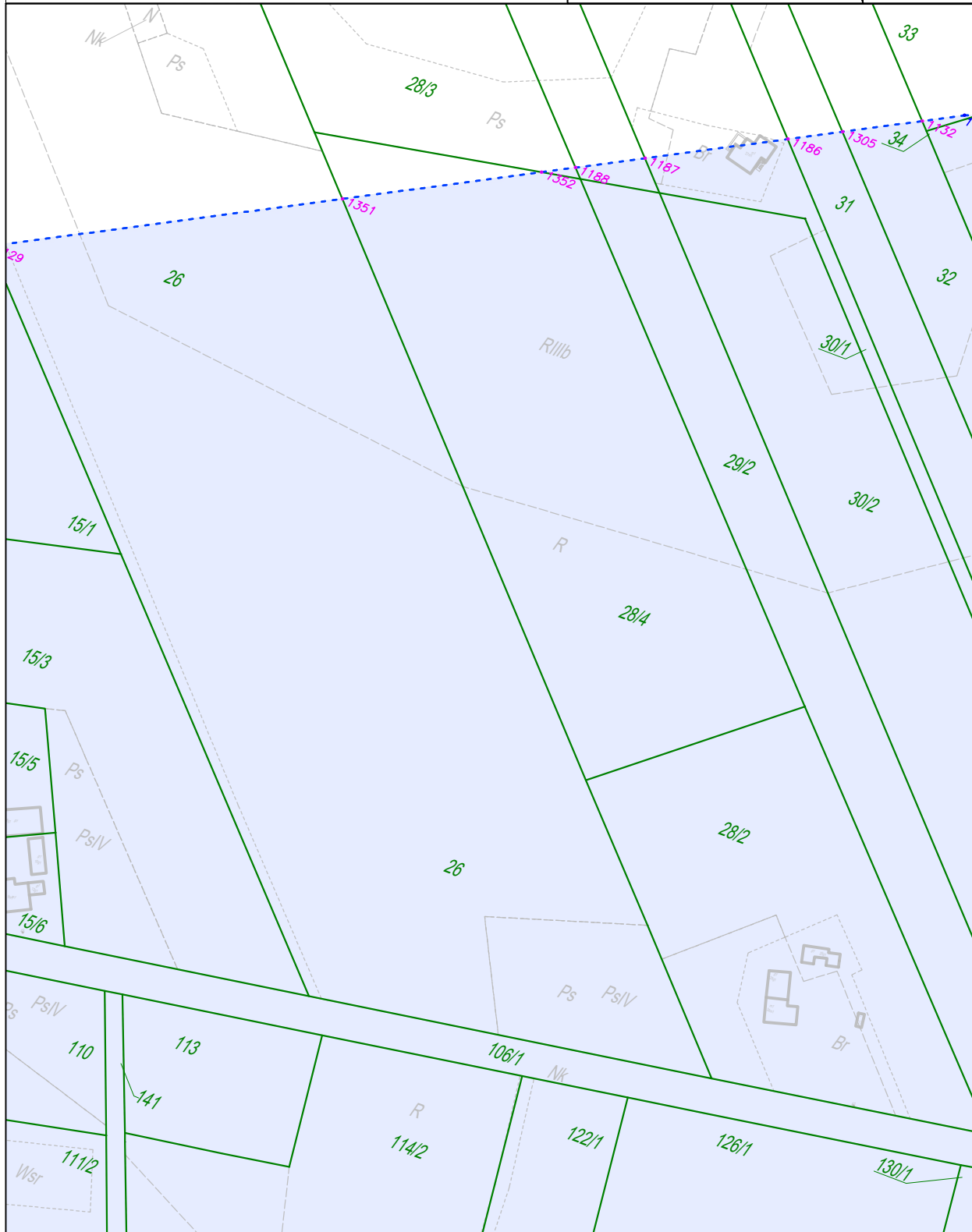
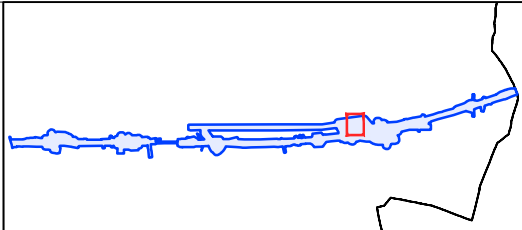

**Załącznik nr 1**

Do zarządzenia Wojewody Łódzkiego nr 124/2024

arkusz nr 14 z 49

skala: 1:2000

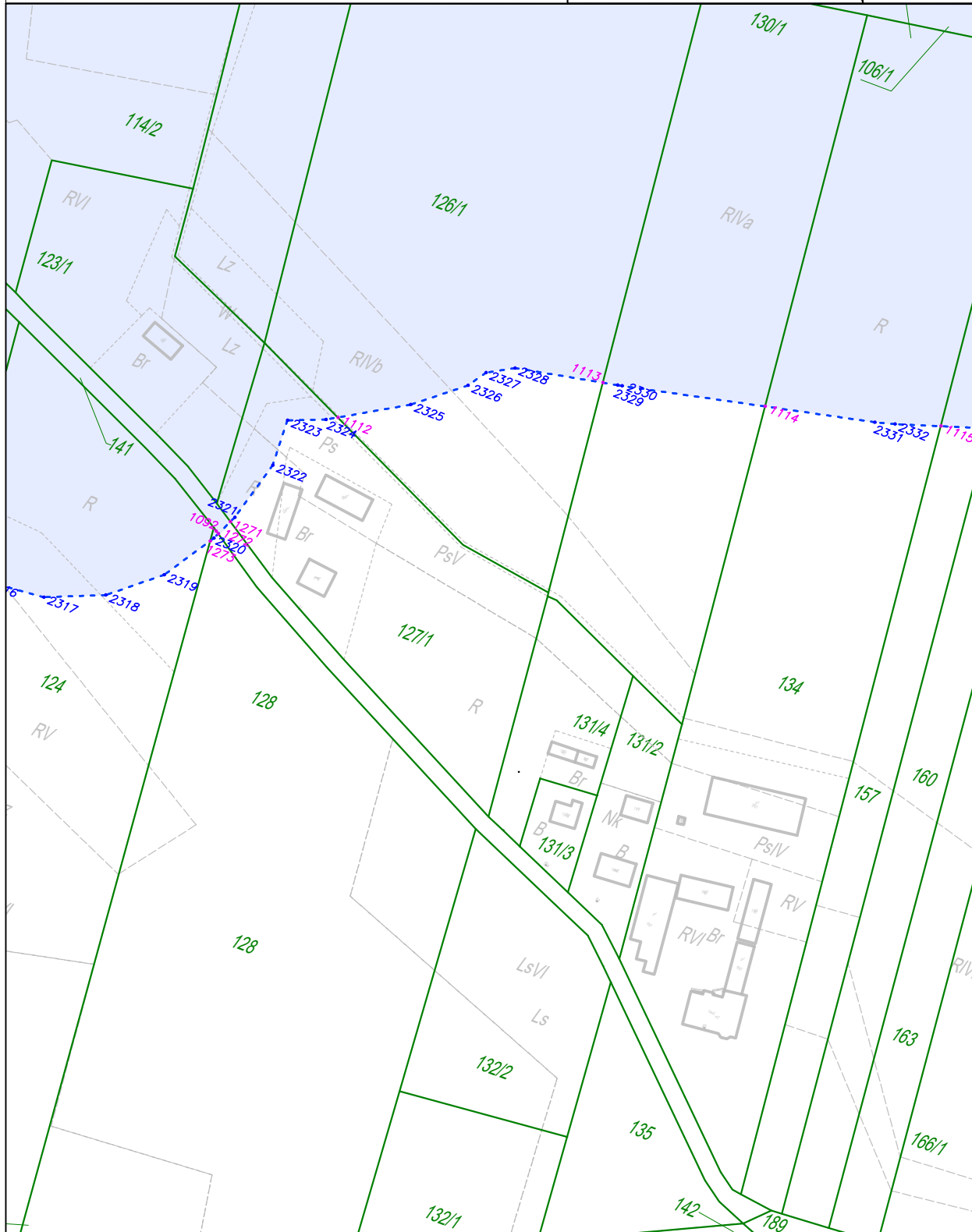
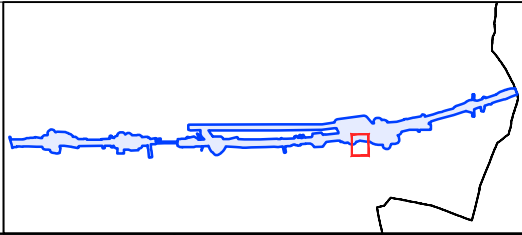

**Załącznik nr 1**

Do zarządzenia Wojewody Łódzkiego nr 124/2024

arkusz nr 15 z 49

skala: 1:2000

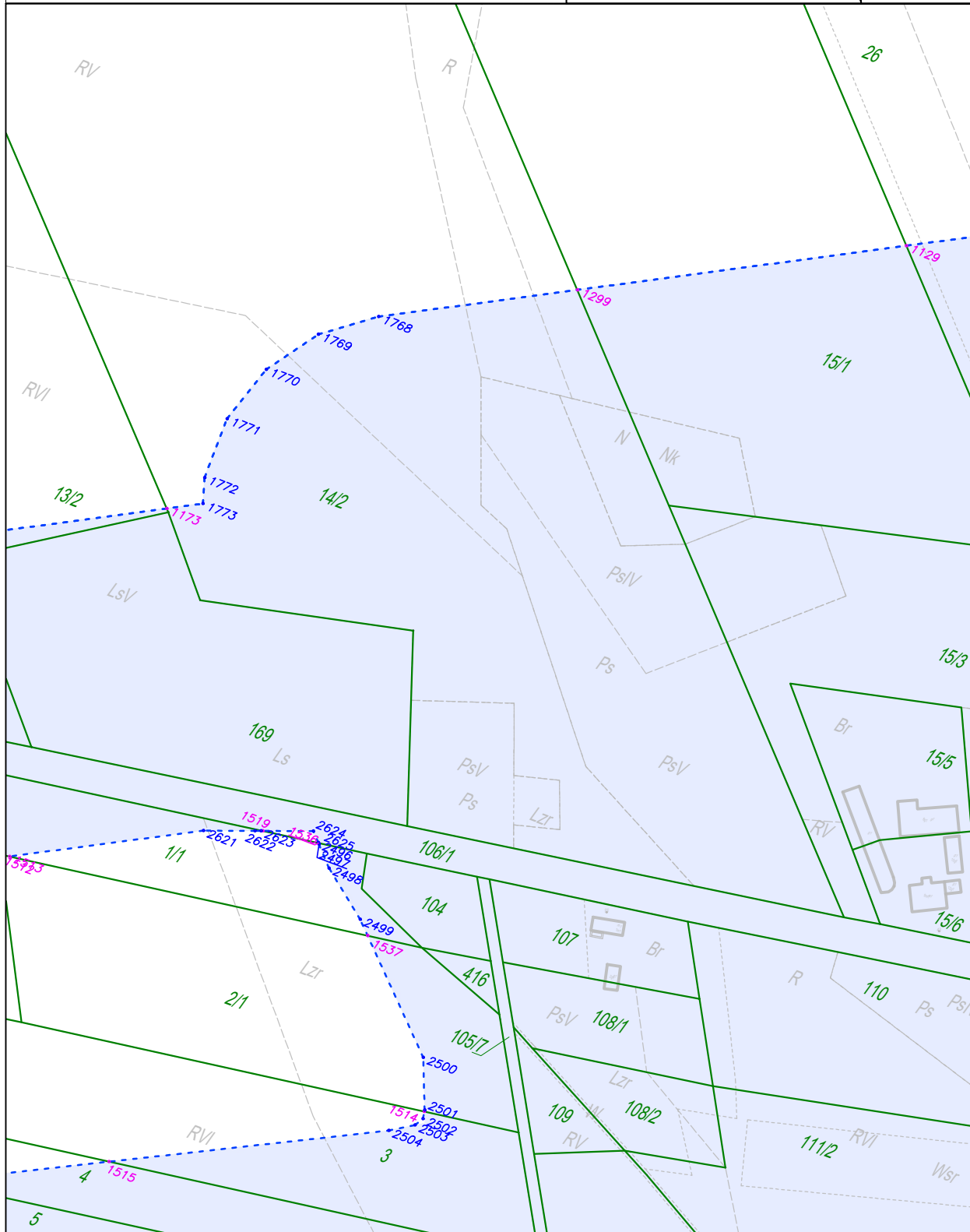
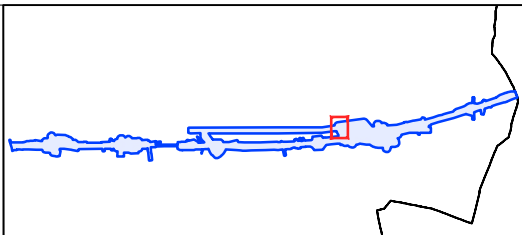

**Załącznik nr 1**

Do zarządzenia Wojewody Łódzkiego nr 124/2024

arkusz nr 16 z 49

skala: 1:2000

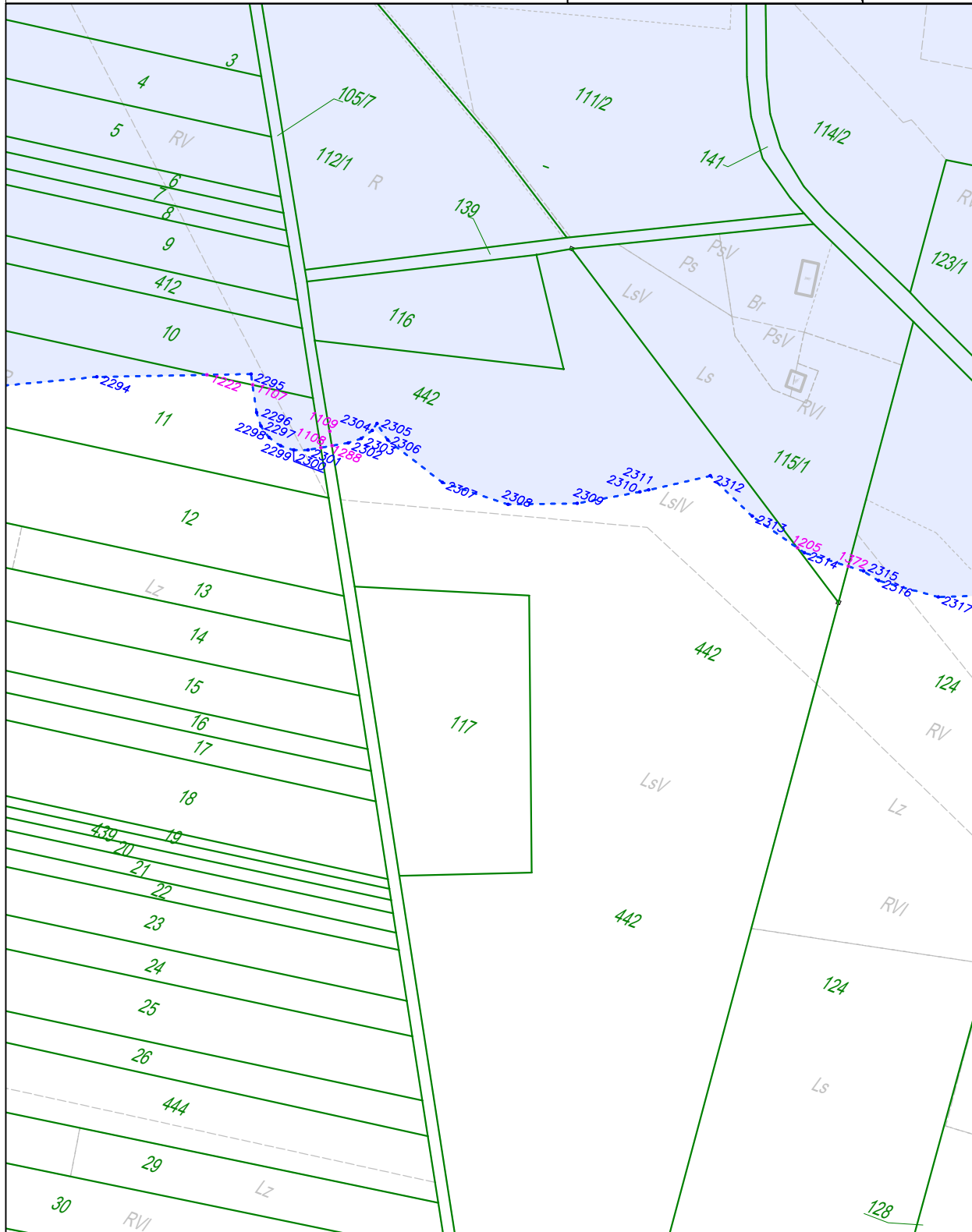
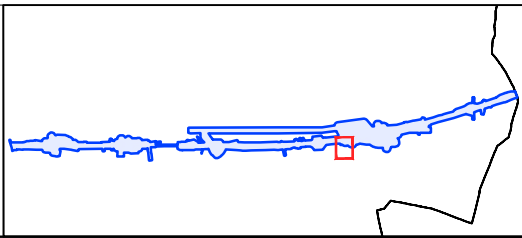

**Załącznik nr 1**

Do zarządzenia Wojewody Łódzkiego nr 124/2024

arkusz nr 17 z 49

skala: 1:2000

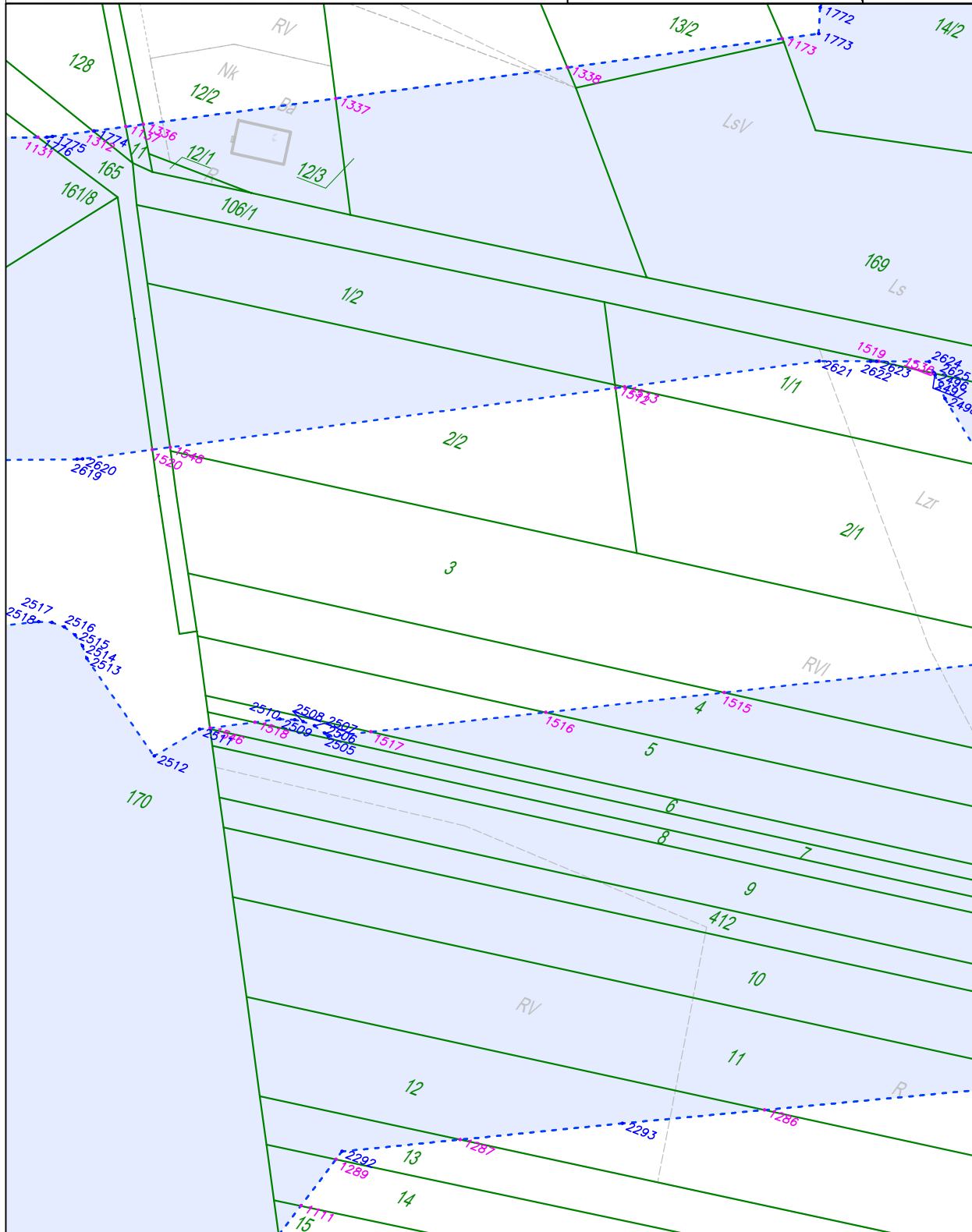
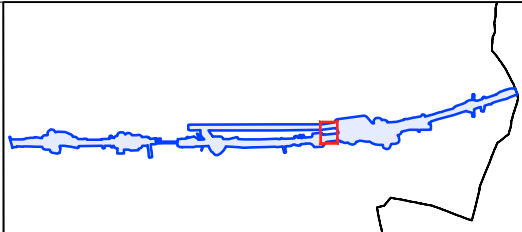



**Załącznik nr 1**

Do zarządzenia Wojewody Łódzkiego nr 124/2024

arkusz nr 18 z 49

skala: 1:2000

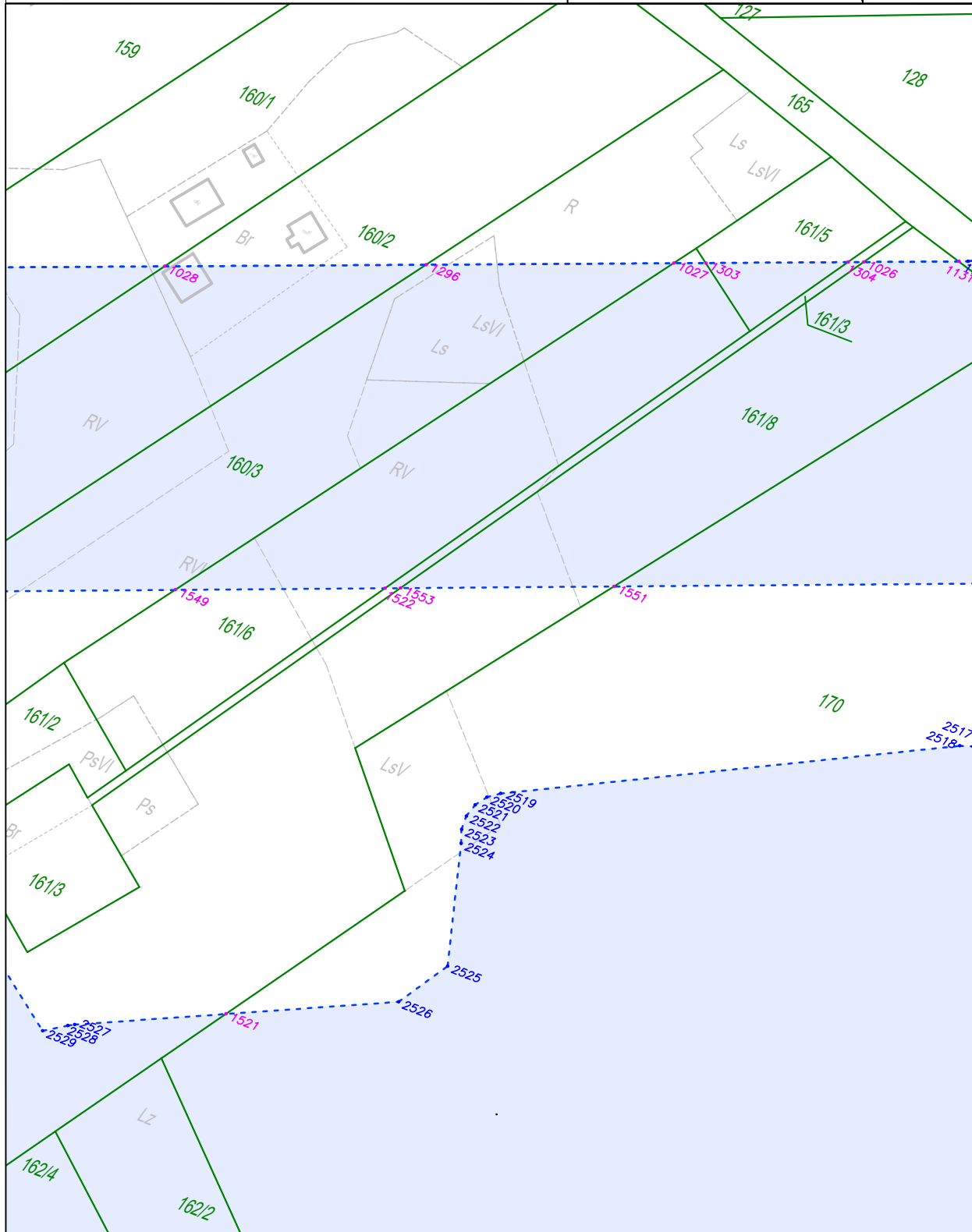
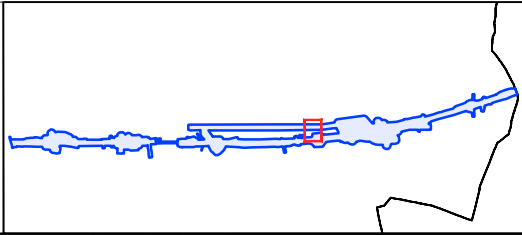

**Załącznik nr 1**

Do zarządzenia Wojewody Łódzkiego nr 124/2024

arkusz nr 19 z 49

skala: 1:2000

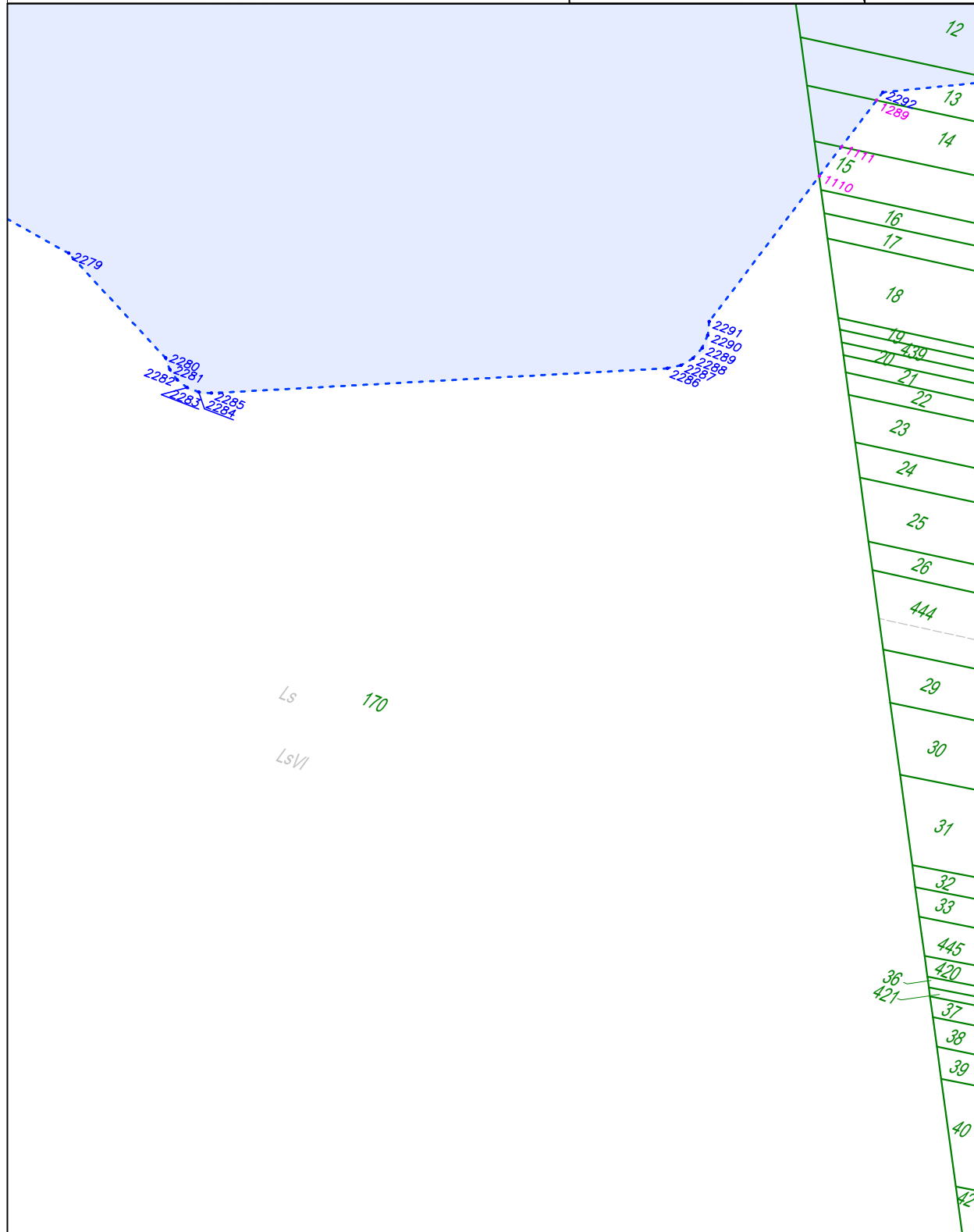
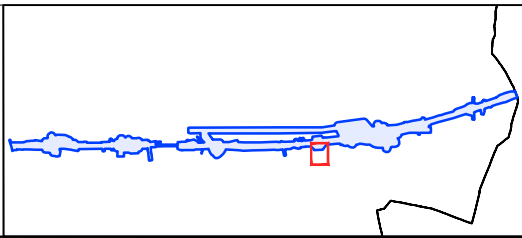

**Załącznik nr 1**

Do zarządzenia Wojewody Łódzkiego nr 124/2024

arkusz nr 20 z 49

skala: 1:2000

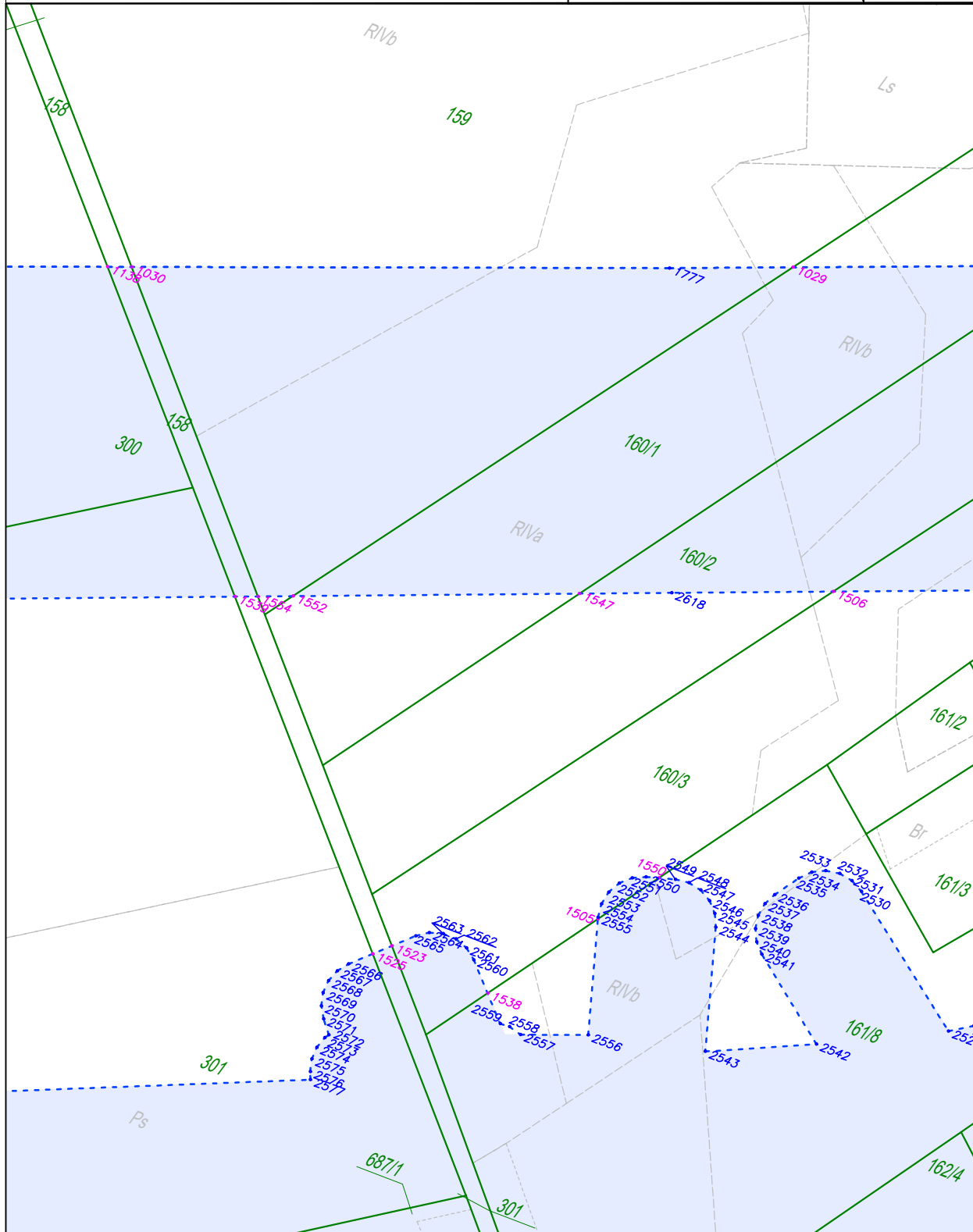
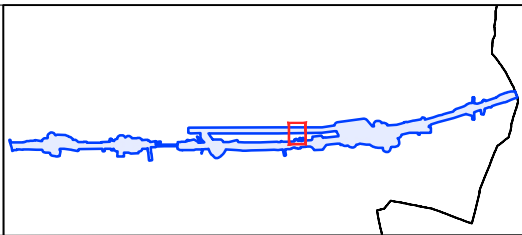

**Załącznik nr 1**

Do zarządzenia Wojewody Łódzkiego nr 124/2024

arkusz nr 21 z 49

skala: 1:2000

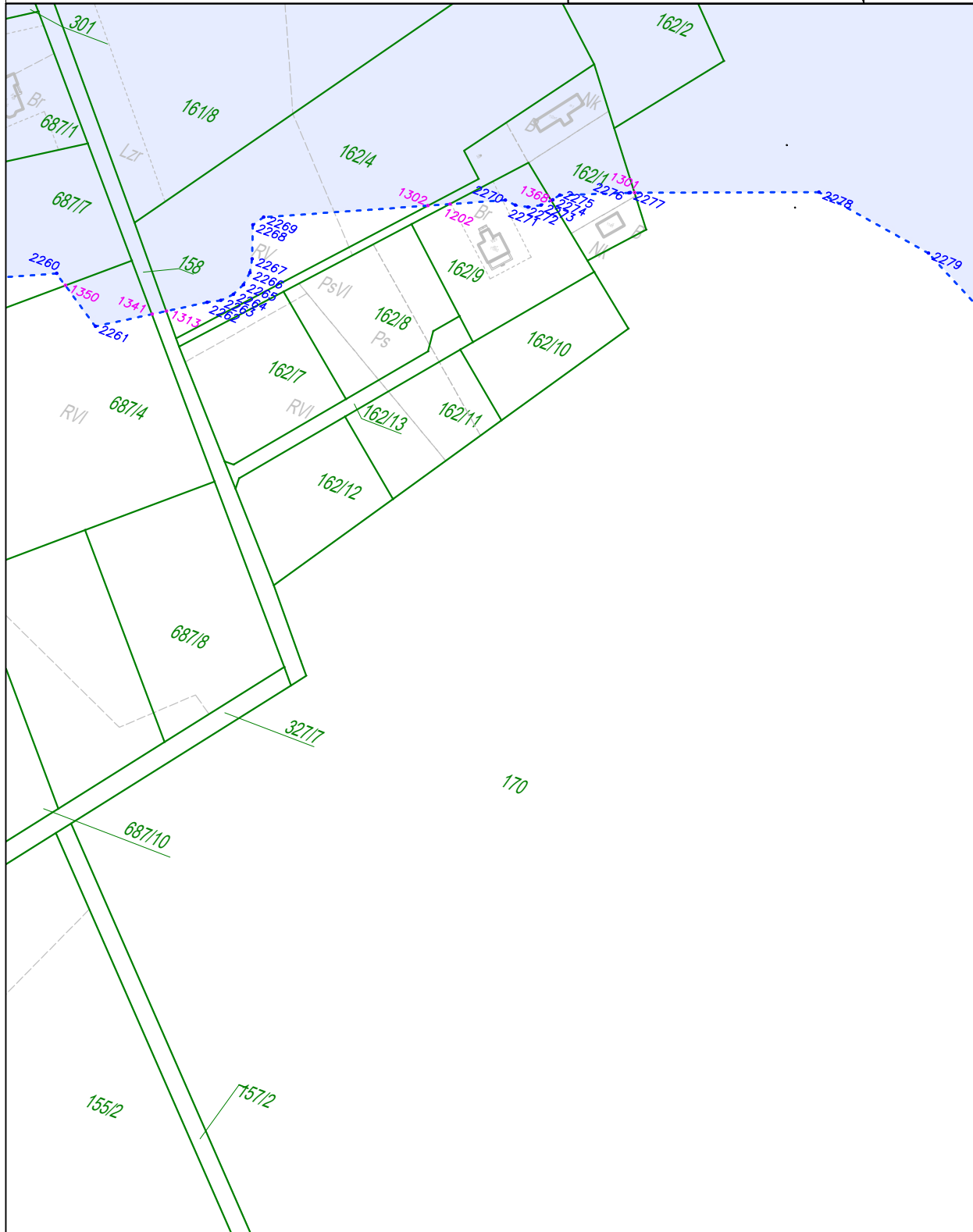
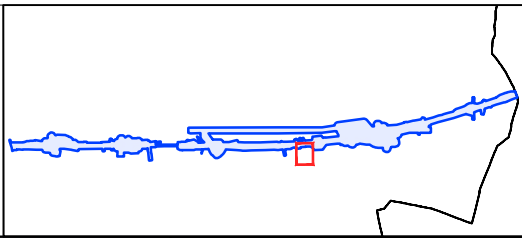

**Załącznik nr 1**

Do zarządzenia Wojewody Łódzkiego nr 124/2024

arkusz nr 22 z 49

skala: 1:2000

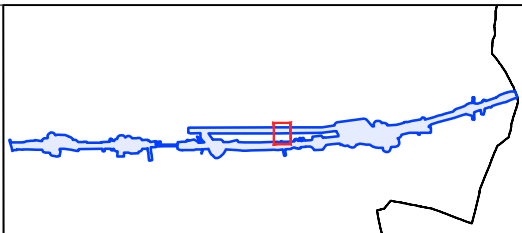

**Załącznik nr 1**

Do zarządzenia Wojewody Łódzkiego nr 124/2024

arkusz nr 23 z 49

skala: 1:2000

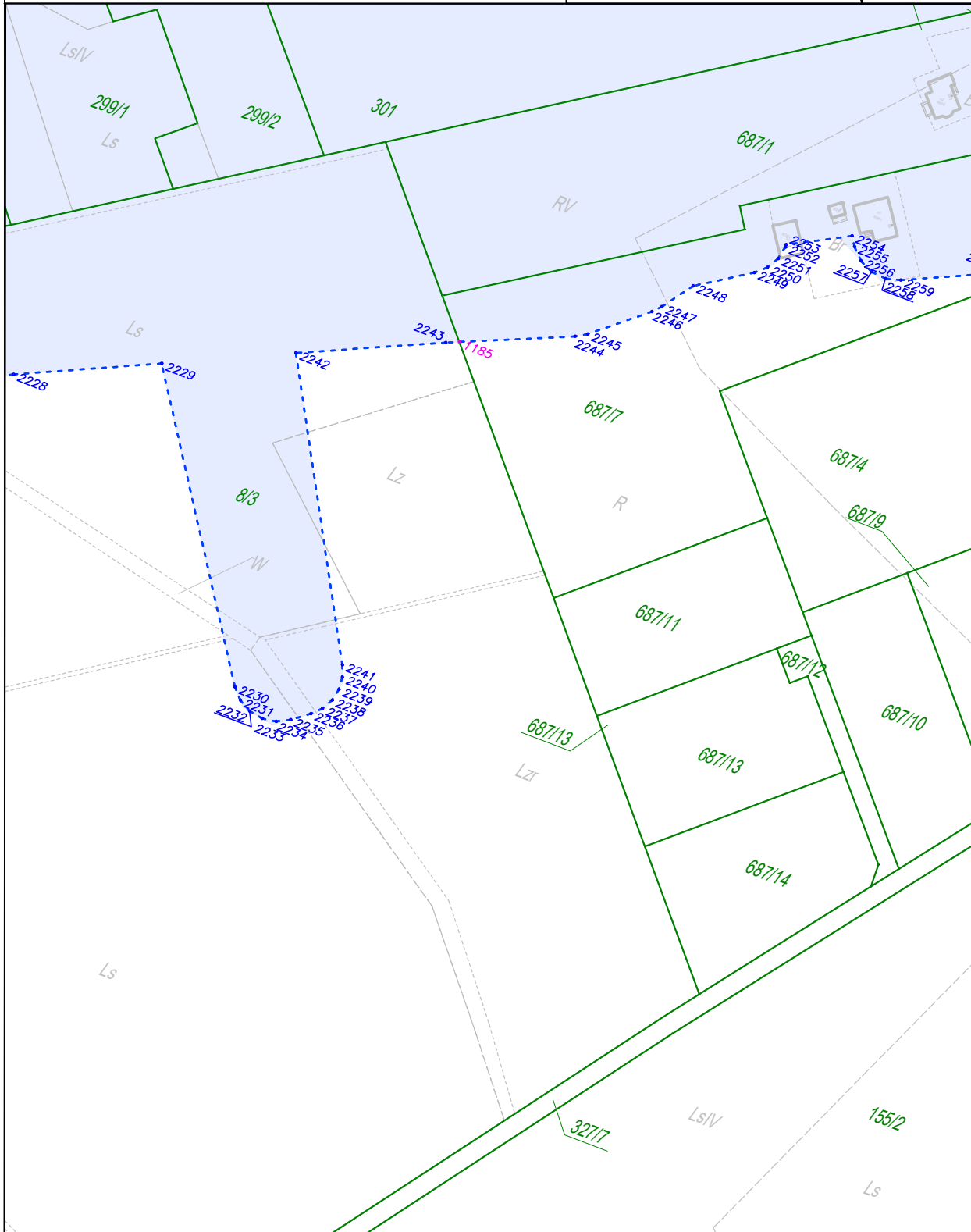
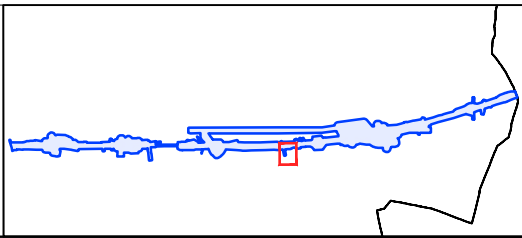

**Załącznik nr 1**

Do zarządzenia Wojewody Łódzkiego nr 124/2024

arkusz nr 24 z 49

skala: 1:2000

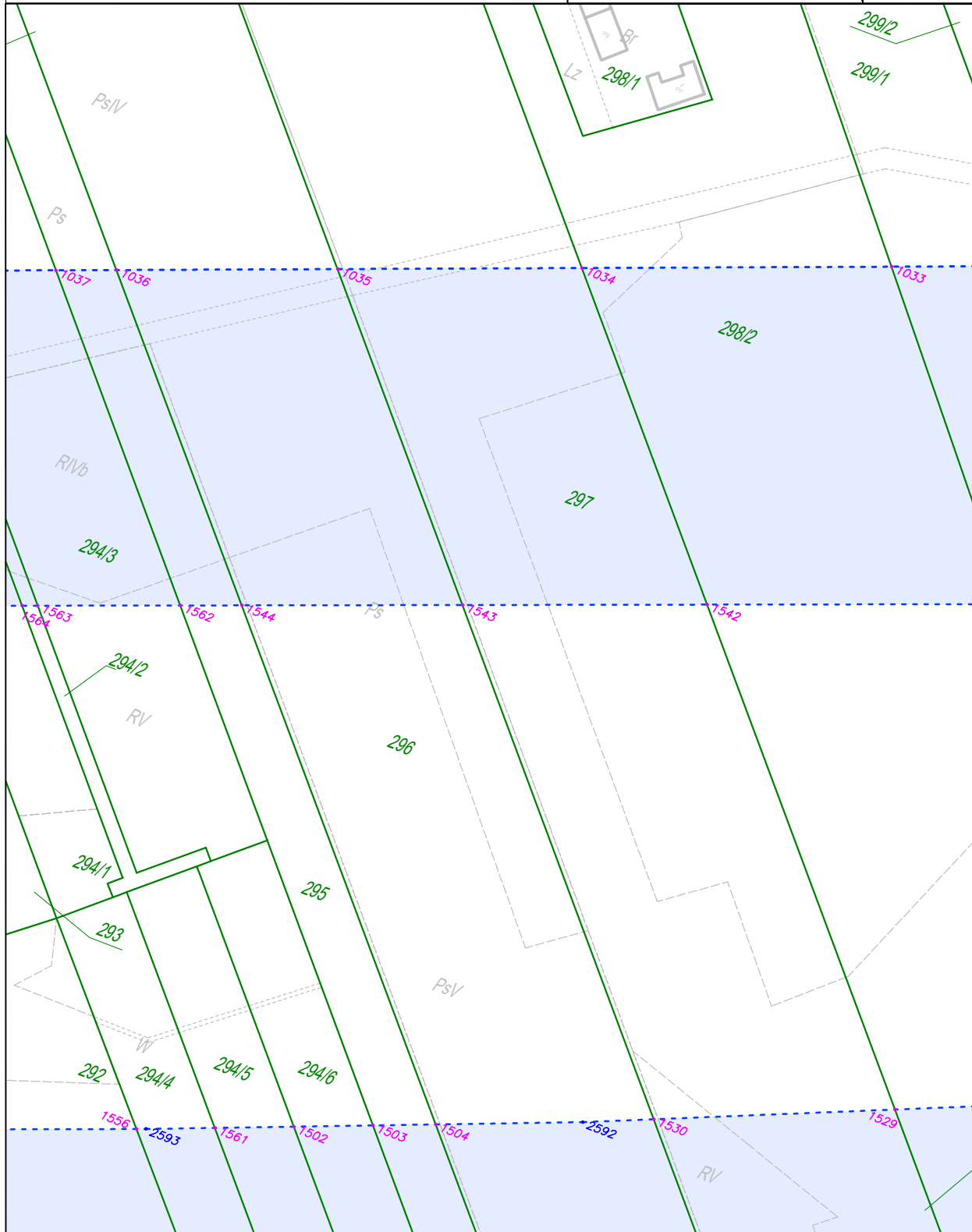
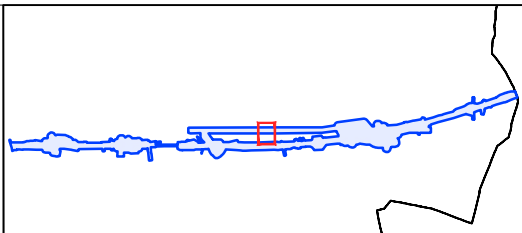

**Załącznik nr 1**

Do zarządzenia Wojewody Łódzkiego nr 124/2024

arkusz nr 25 z 49

skala: 1:2000

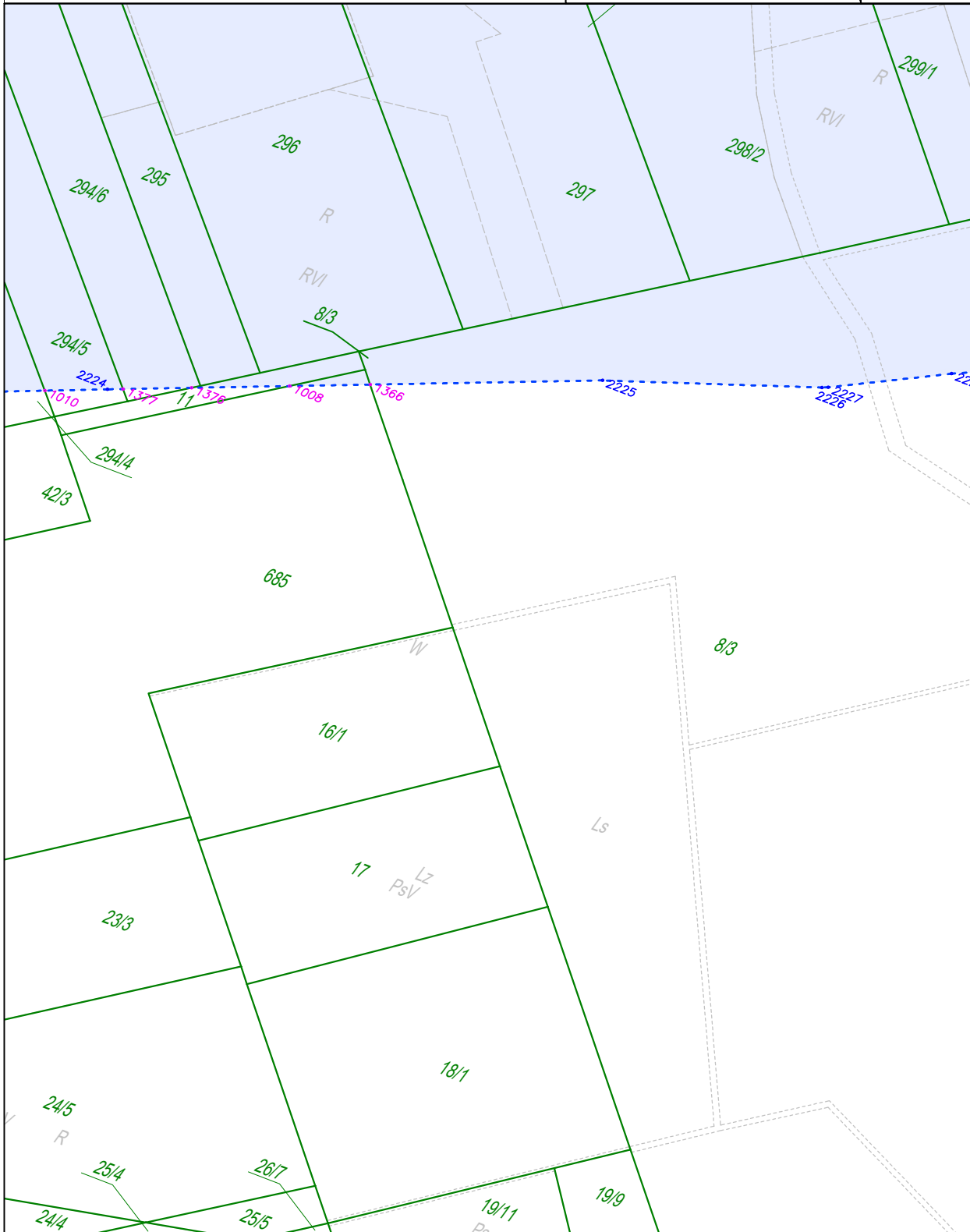
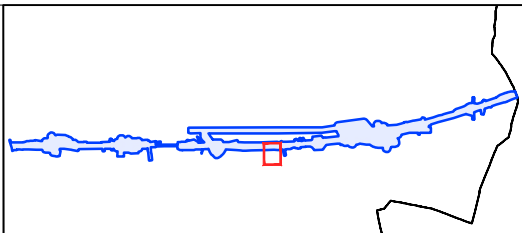



**Załącznik nr 1**

Do zarządzenia Wojewody Łódzkiego nr 124/2024

arkusz nr 26 z 49

skala: 1:2000

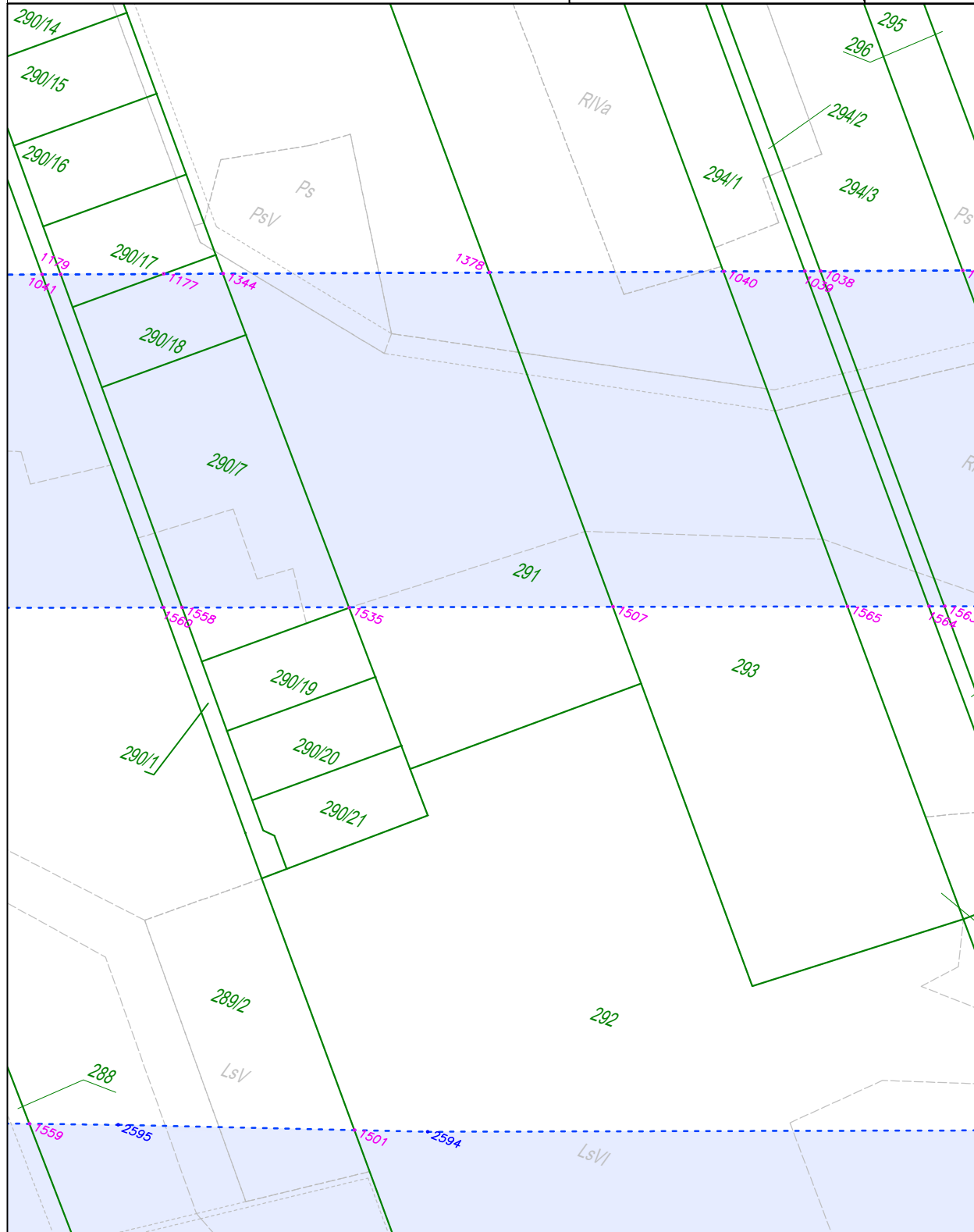
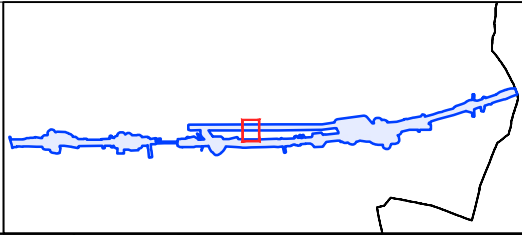

**Załącznik nr 1**

Do zarządzenia Wojewody Łódzkiego nr 124/2024

arkusz nr 27 z 49

skala: 1:2000

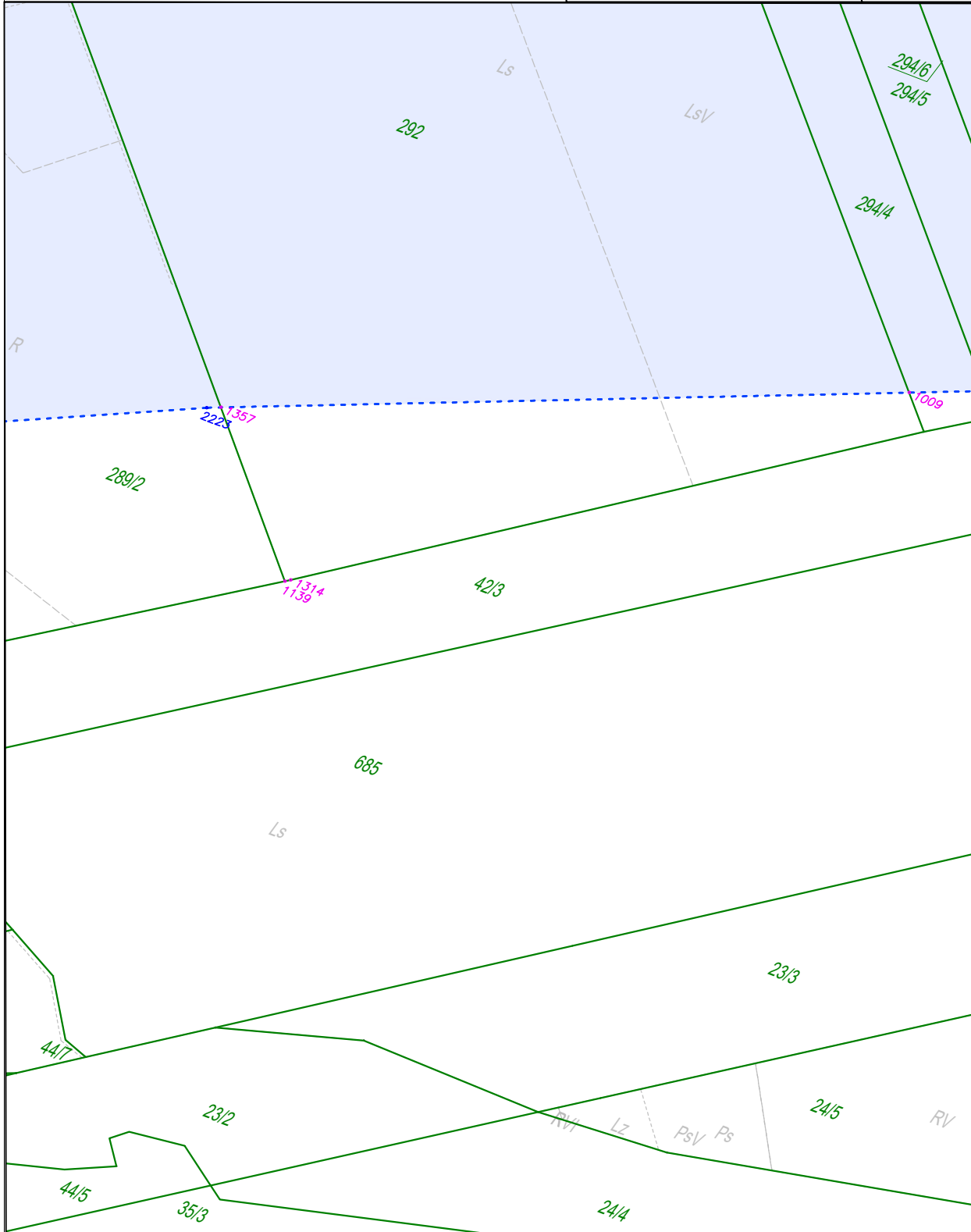
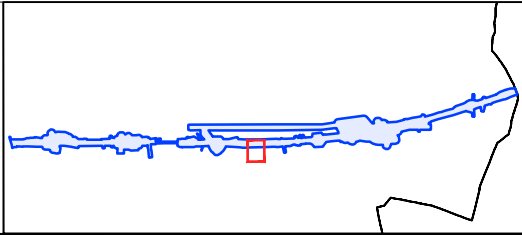

**Załącznik nr 1**

Do zarządzenia Wojewody Łódzkiego nr 124/2024

arkusz nr 28 z 49

skala: 1:2000

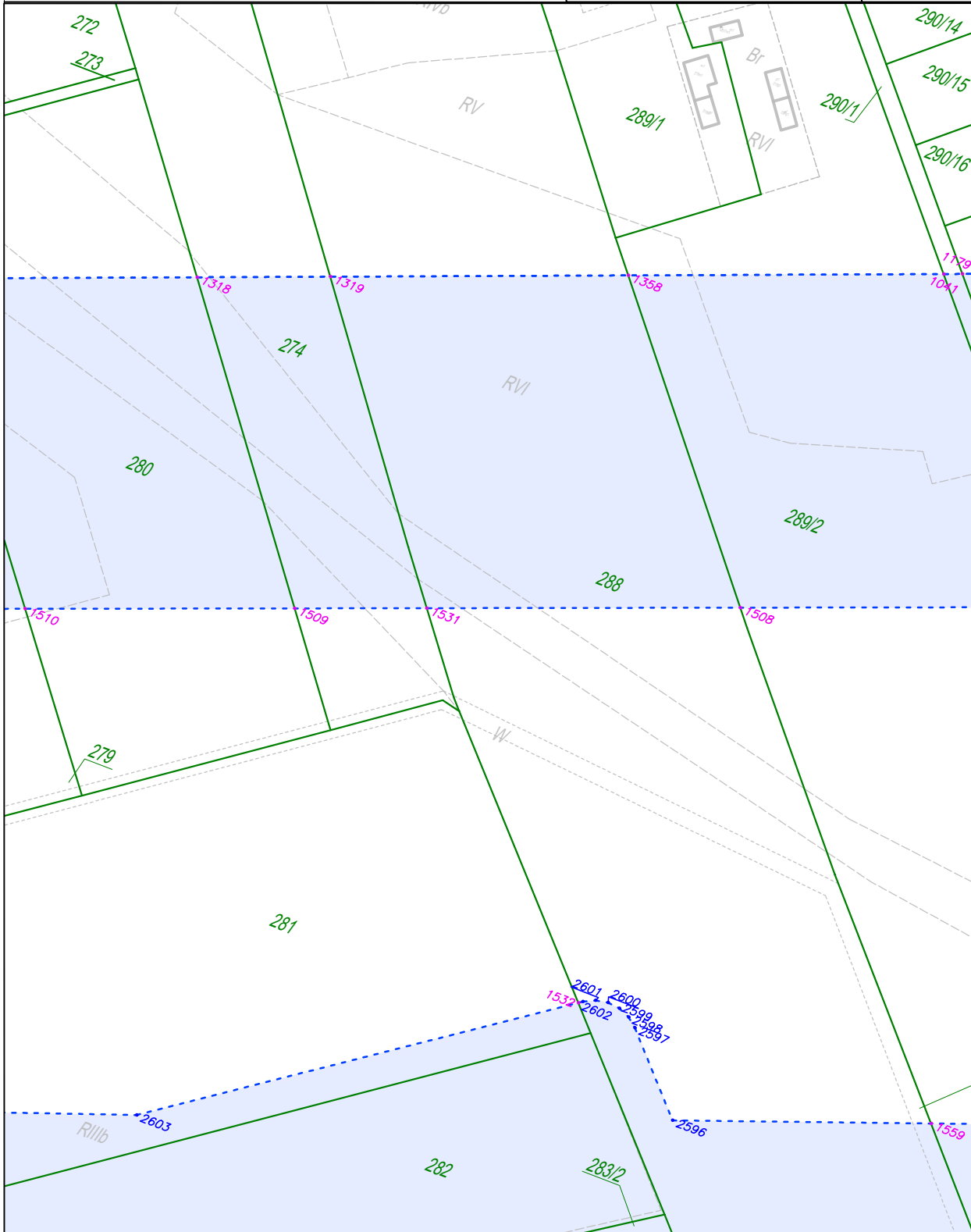
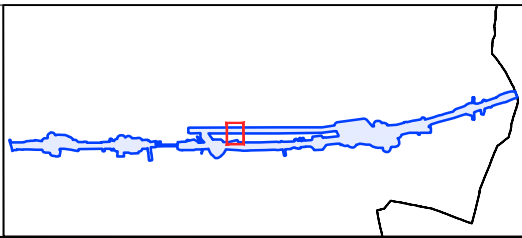

**Załącznik nr 1**

Do zarządzenia Wojewody Łódzkiego nr 124/2024

arkusz nr 29 z 49

skala: 1:2000

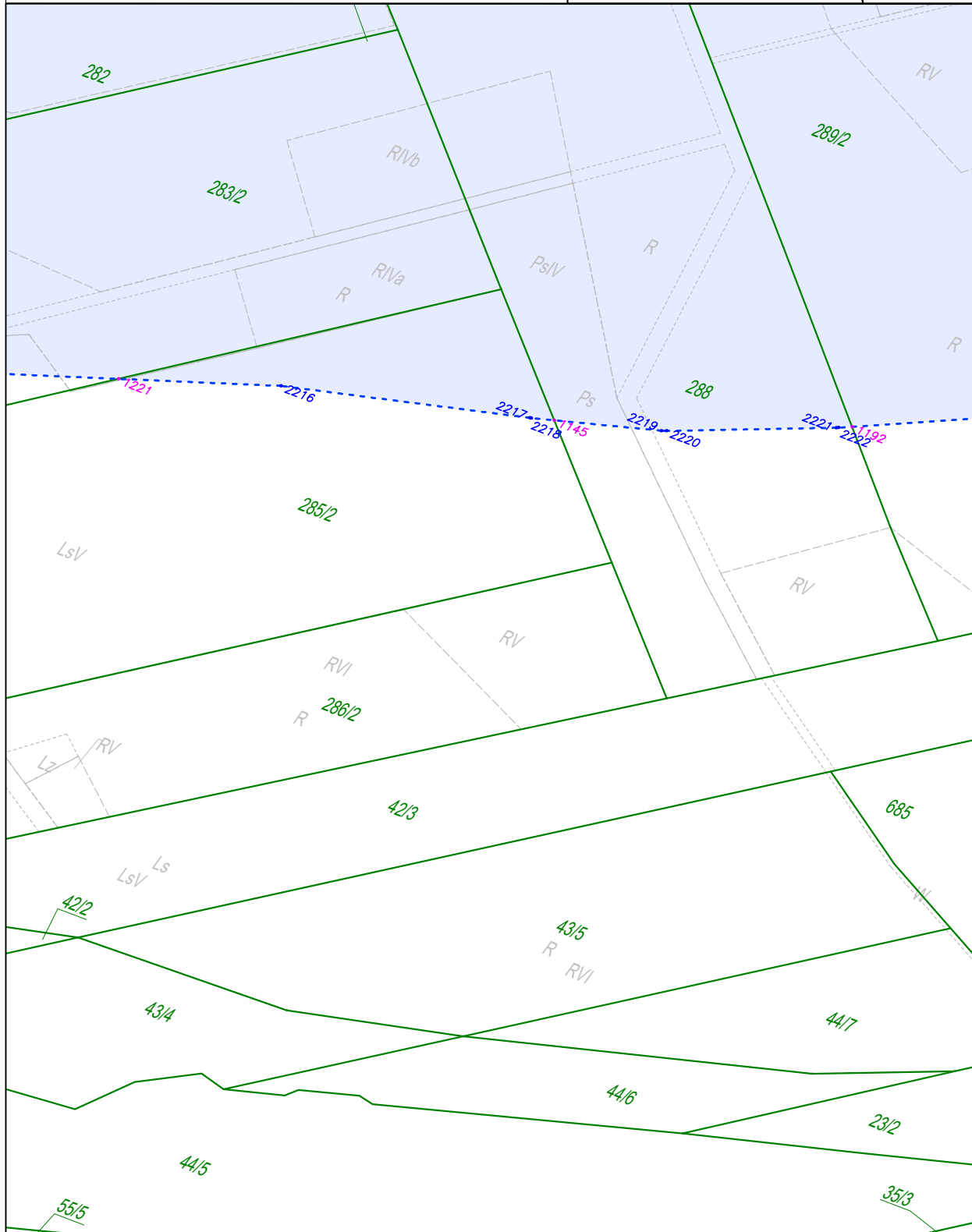
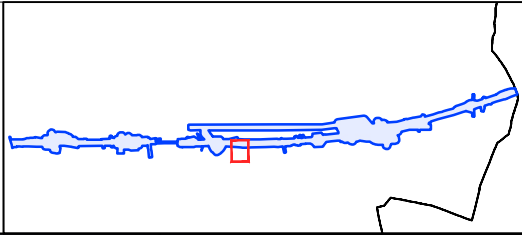

**Załącznik nr 1**

Do zarządzenia Wojewody Łódzkiego nr 124/2024

arkusz nr 30 z 49

skala: 1:2000

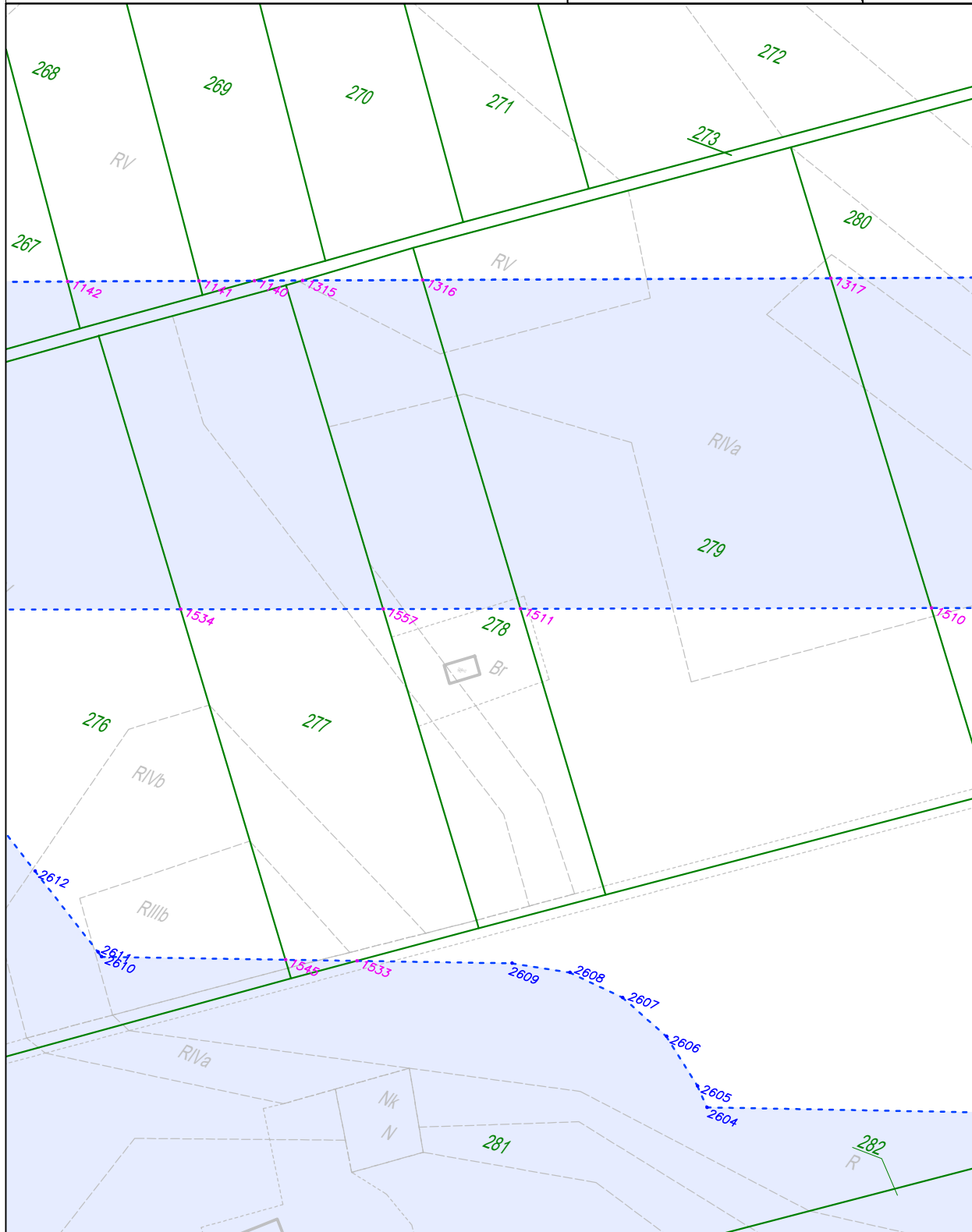
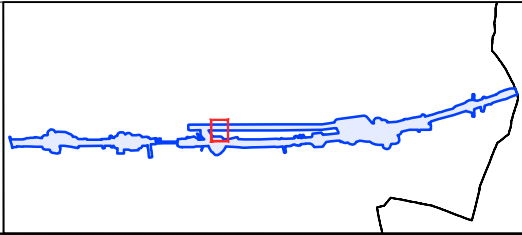

**Załącznik nr 1**

Do zarządzenia Wojewody Łódzkiego nr 124/2024

arkusz nr 31 z 49

skala: 1:2000

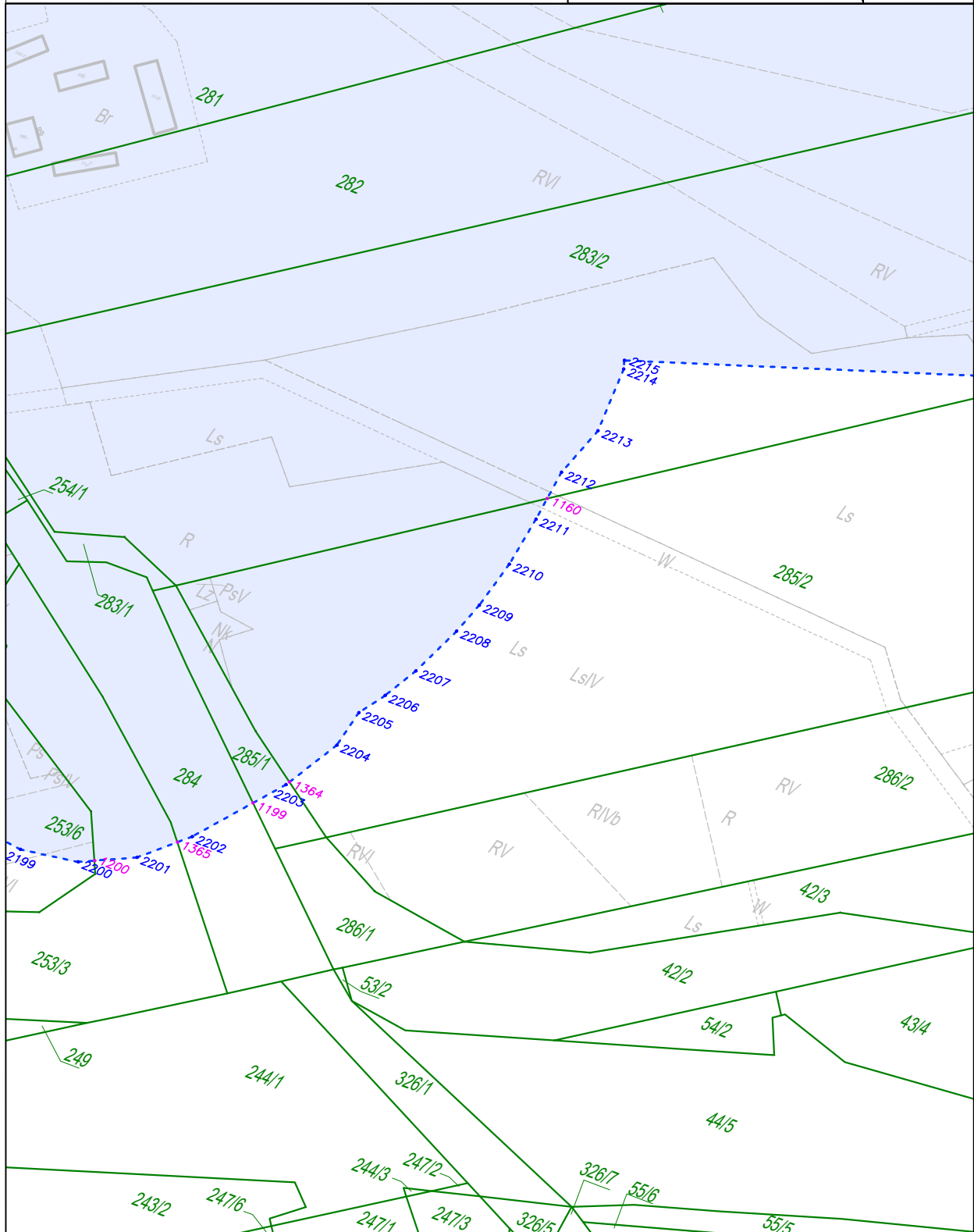
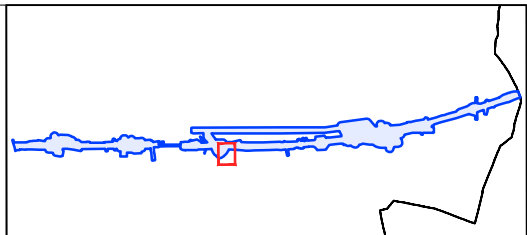

**Załącznik nr 1**

Do zarządzenia Wojewody Łódzkiego nr 124/2024

arkusz nr 32 z 49

skala: 1:2000

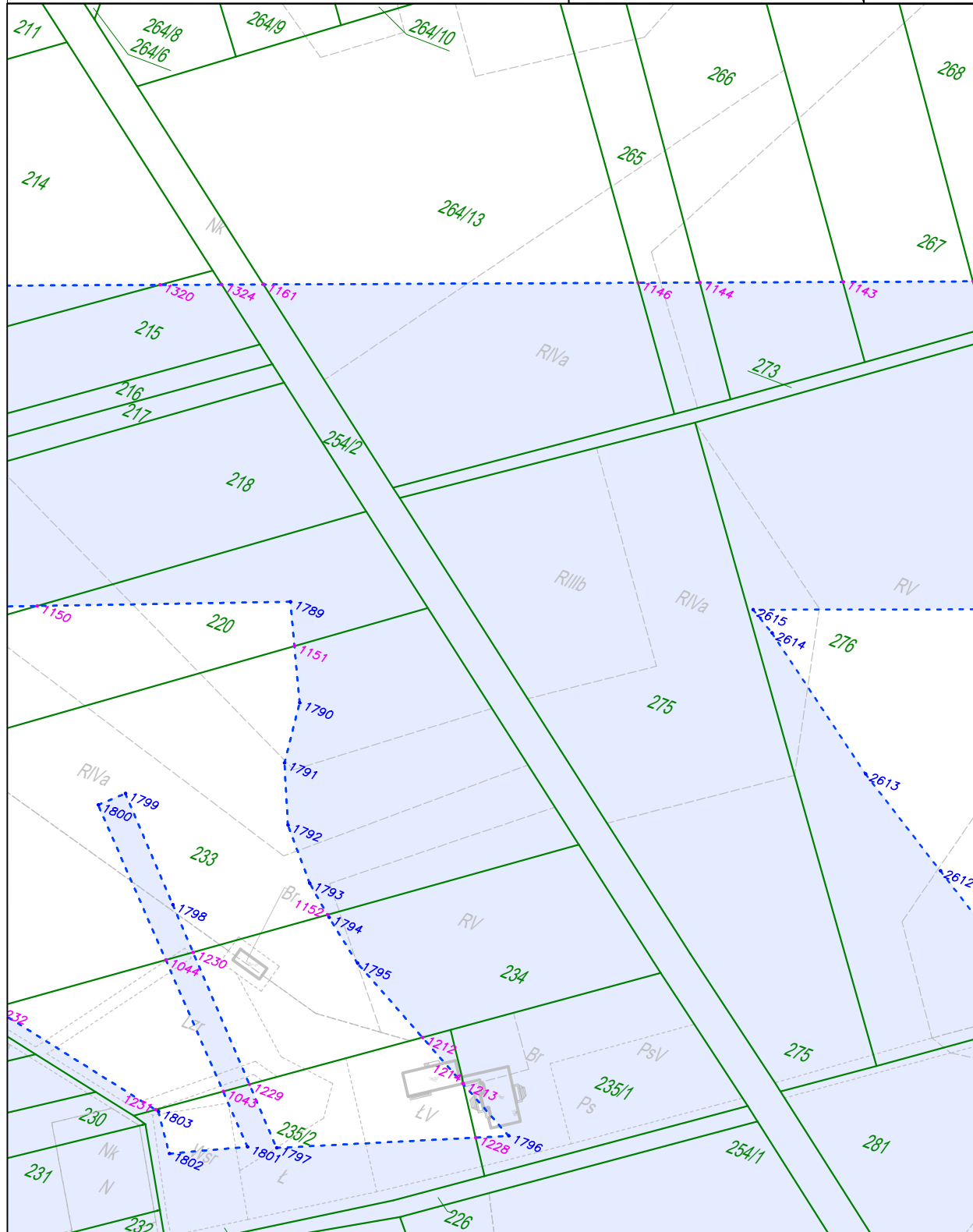
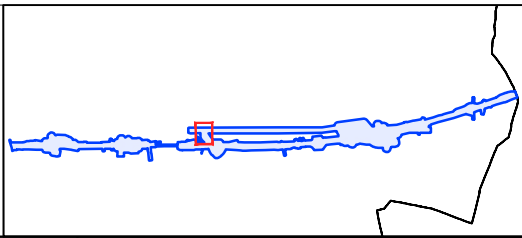

### Załącznik nr 1

Do zarządzenia Wojewody Łódzkiego nr 124/2024  
arkusz nr 33 z 49

skala: 1:2000

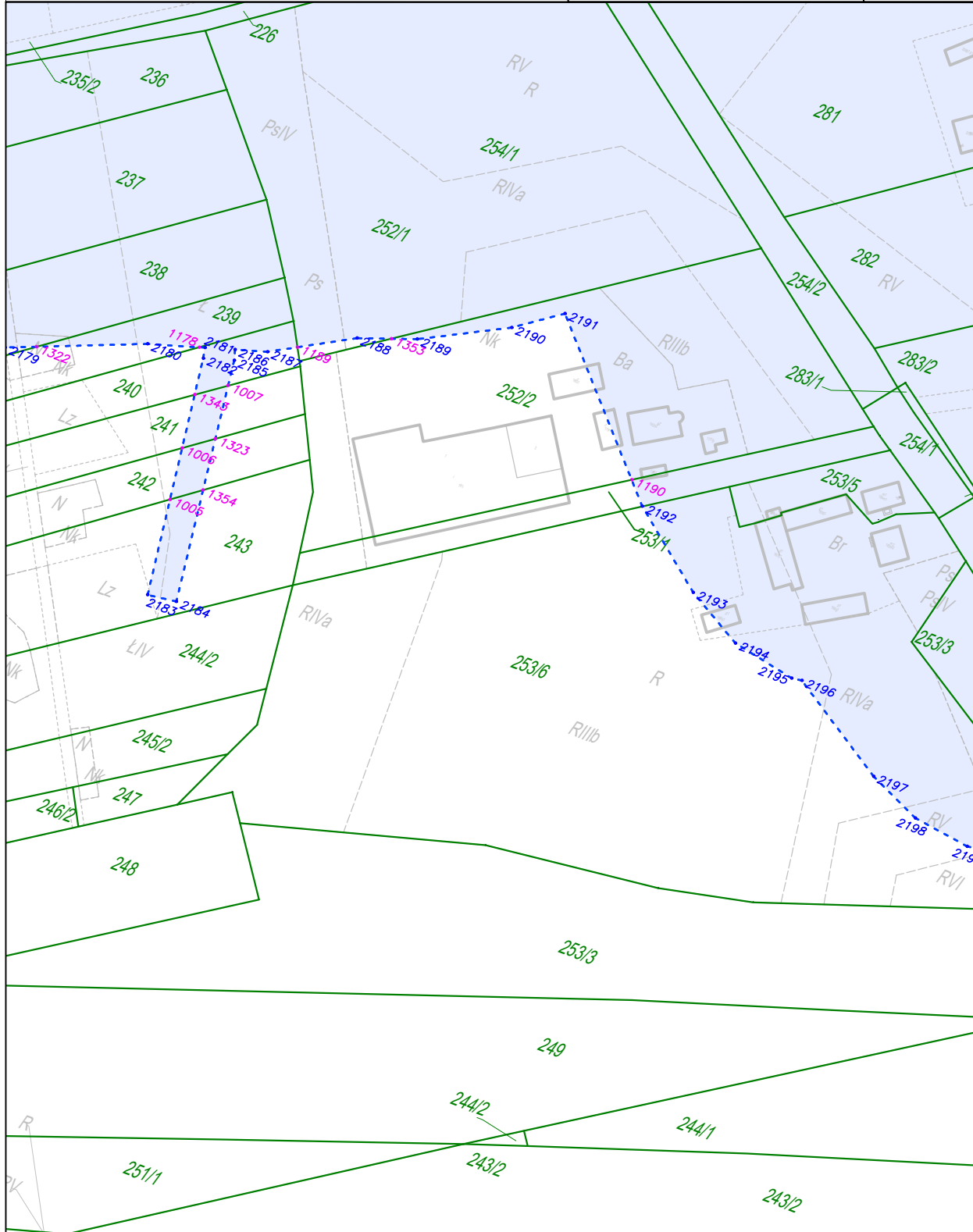
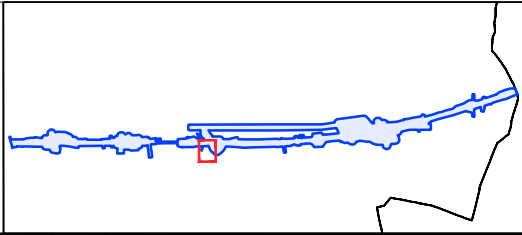



**Załącznik nr 1**

Do zarządzenia Wojewody Łódzkiego nr 124/2024

arkusz nr 34 z 49

skala: 1:2000

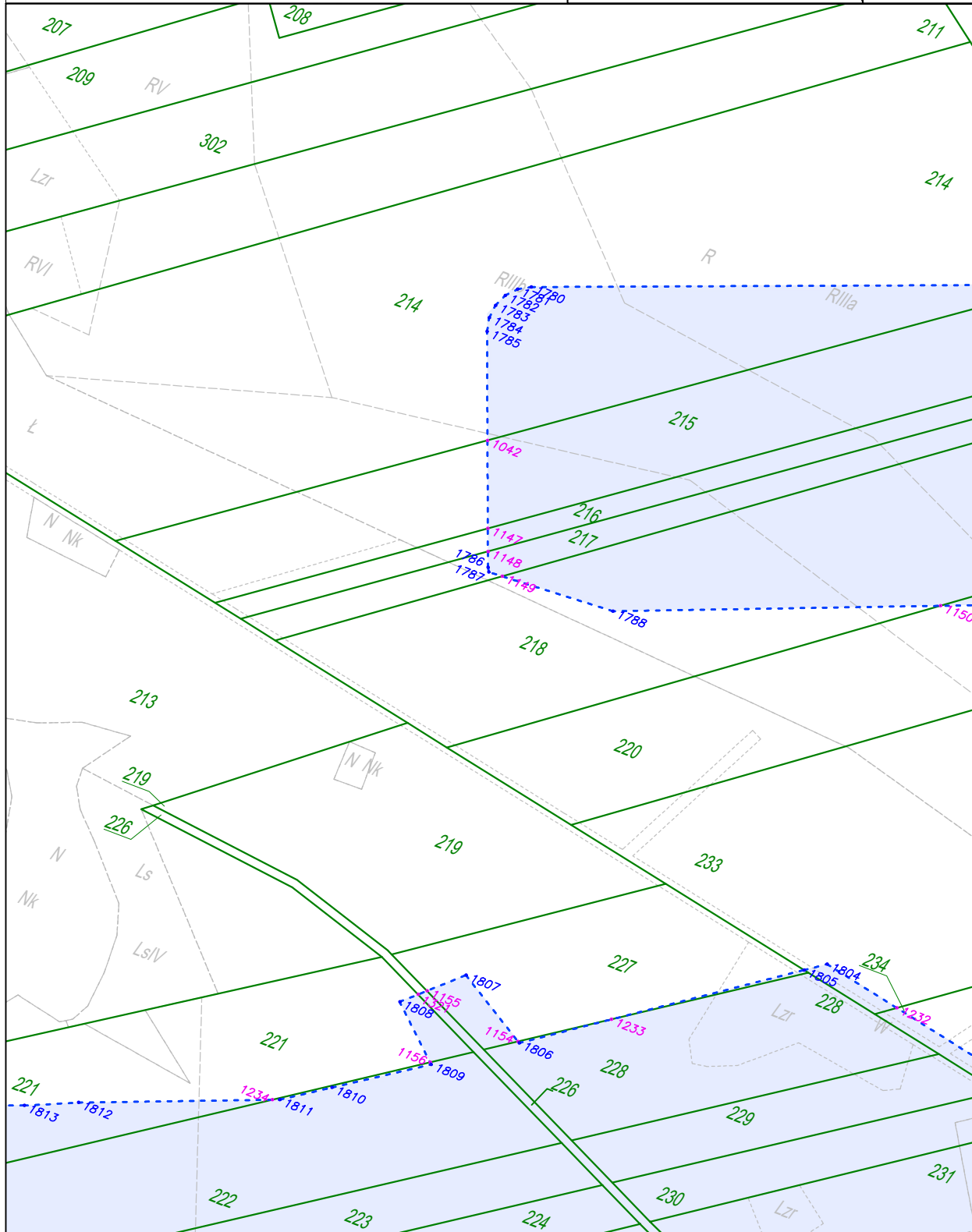
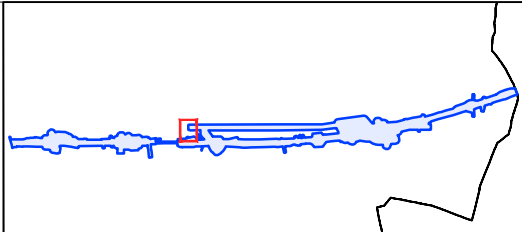

**Załącznik nr 1**

Do zarządzenia Wojewody Łódzkiego nr 124/2024

arkusz nr 35 z 49

skala: 1:2000

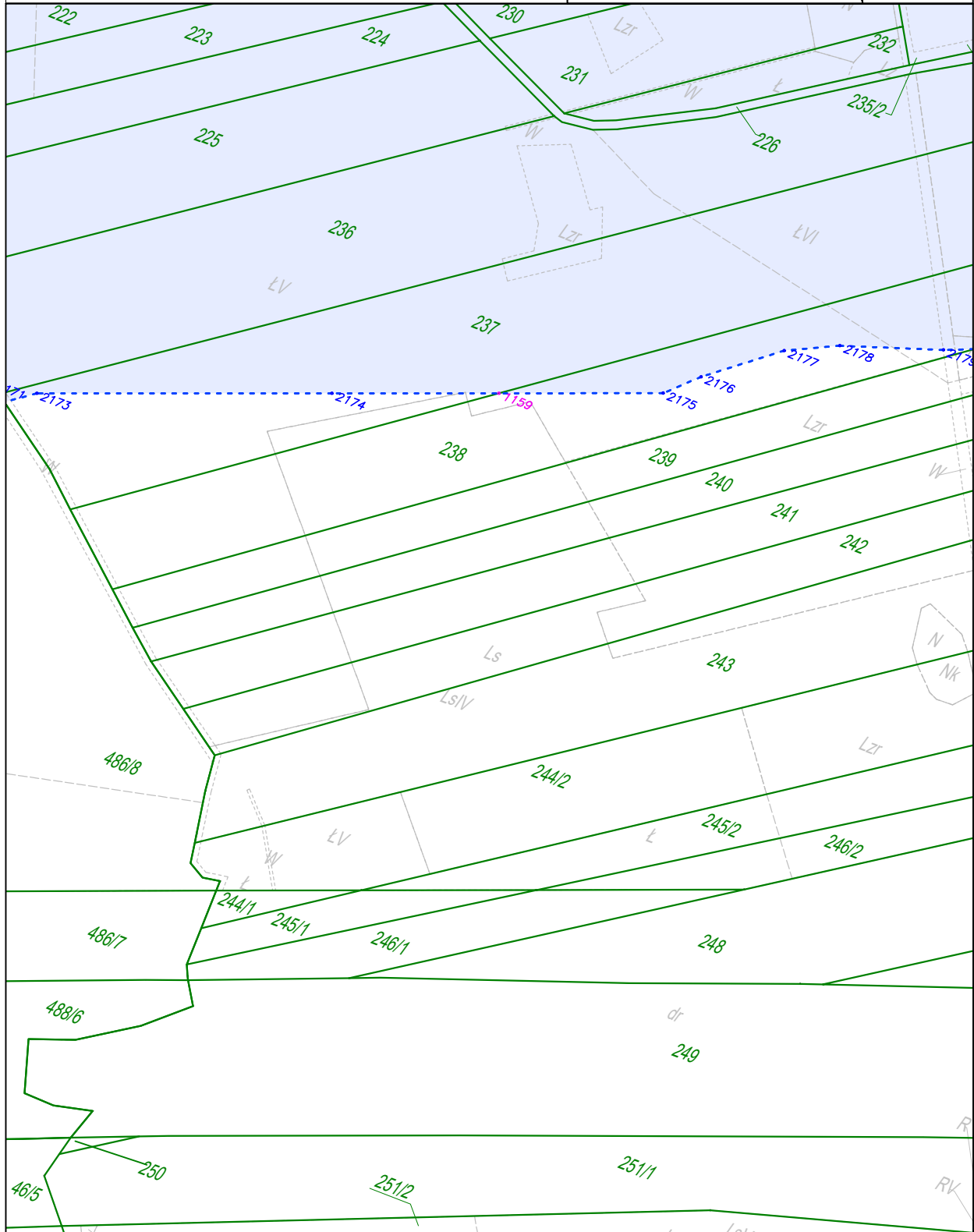
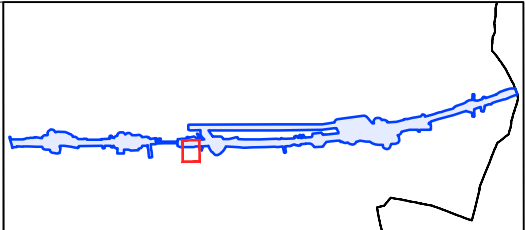

**Załącznik nr 1**

Do zarządzenia Wojewody Łódzkiego nr 124/2024

arkusz nr 36 z 49

skala: 1:2000

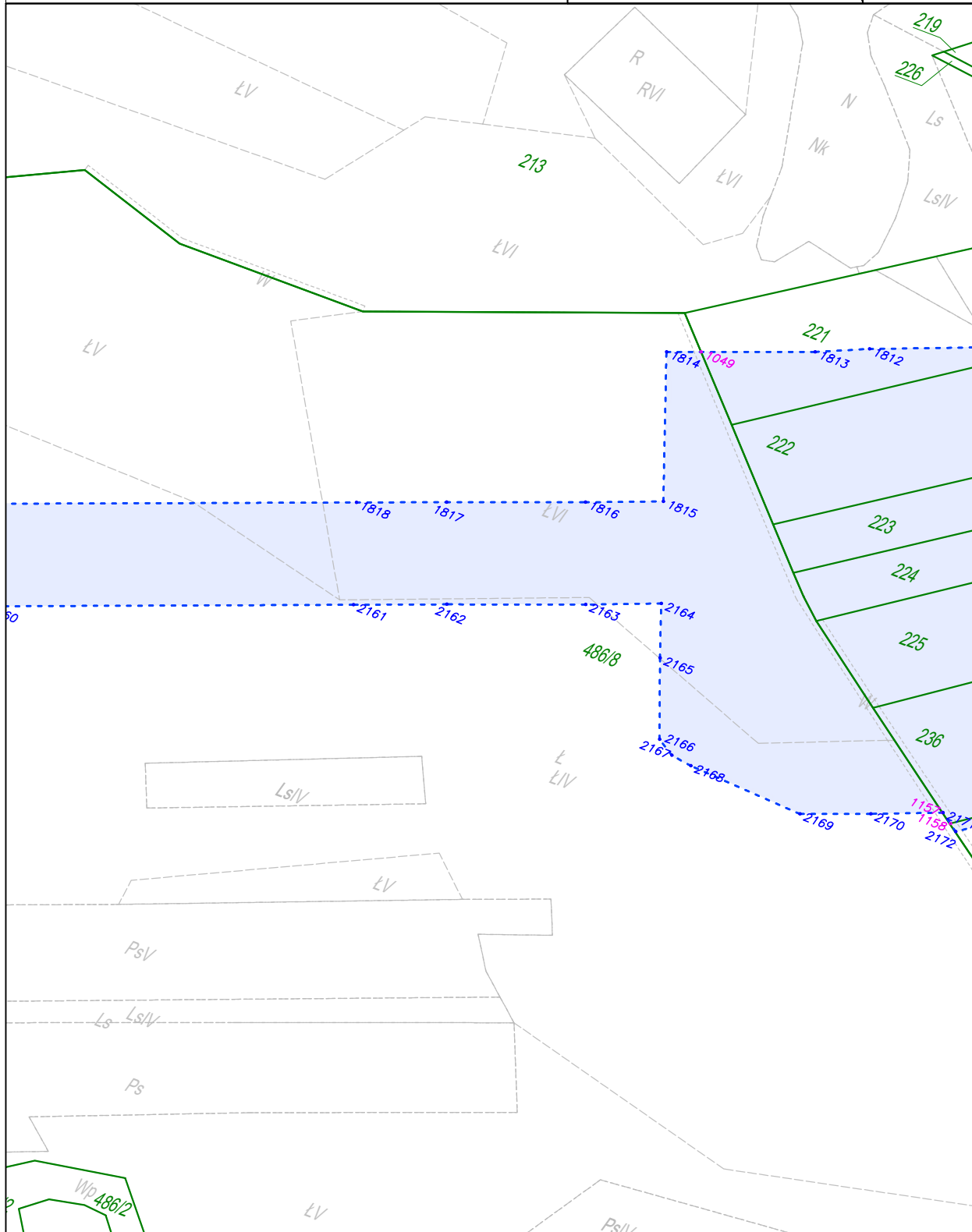
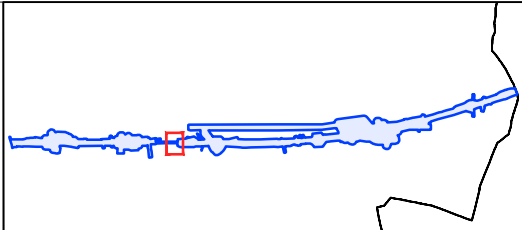

**Załącznik nr 1**

Do zarządzenia Wojewody Łódzkiego nr 124/2024

arkusz nr 37 z 49

skala: 1:2000

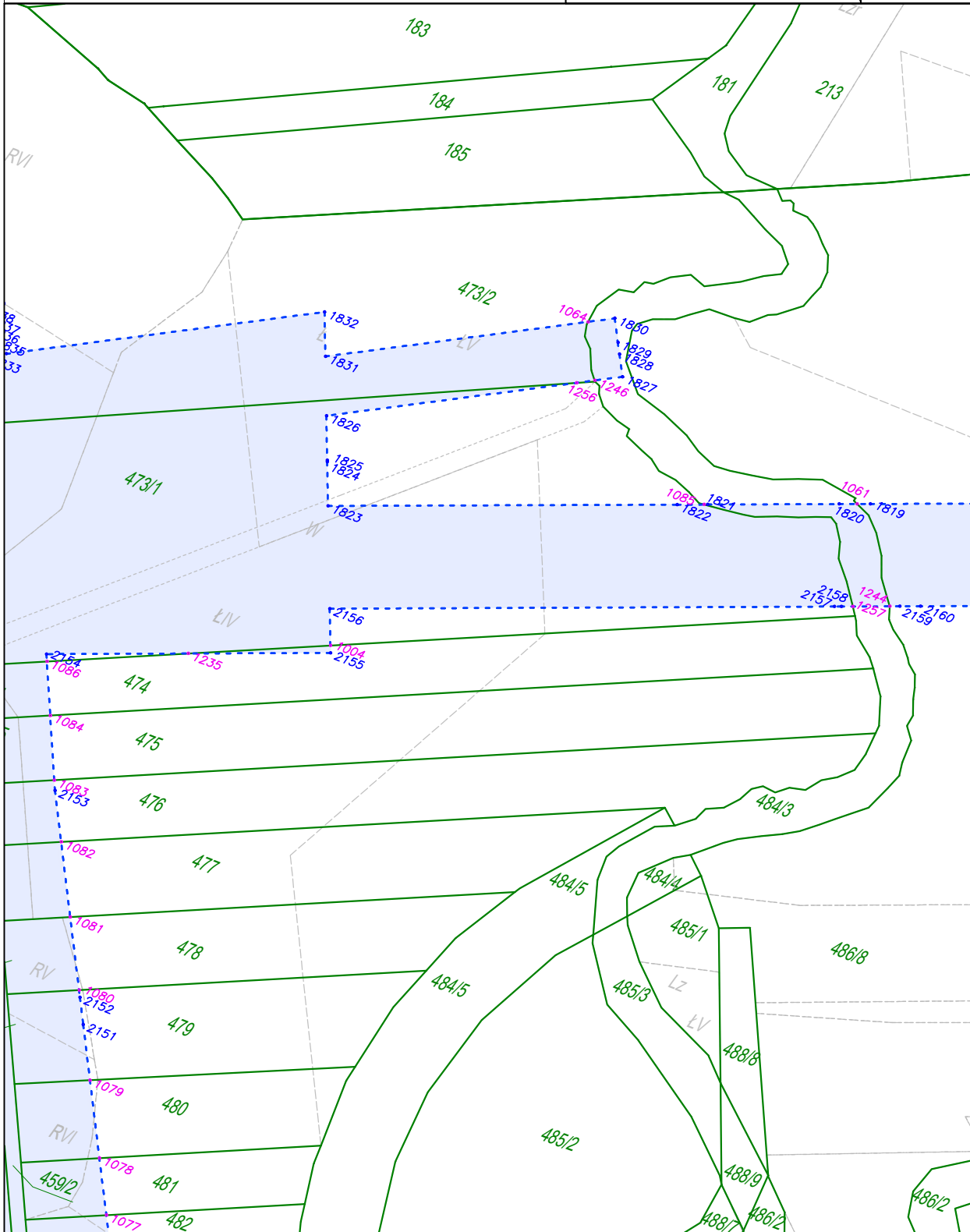
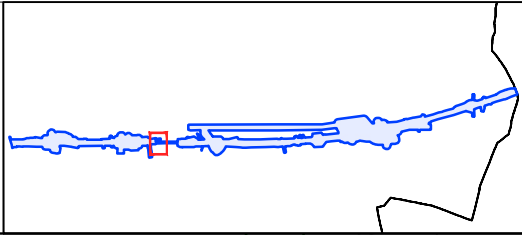

**Załącznik nr 1**

Do zarządzenia Wojewody Łódzkiego nr 124/2024

arkusz nr 38 z 49

skala: 1:2000

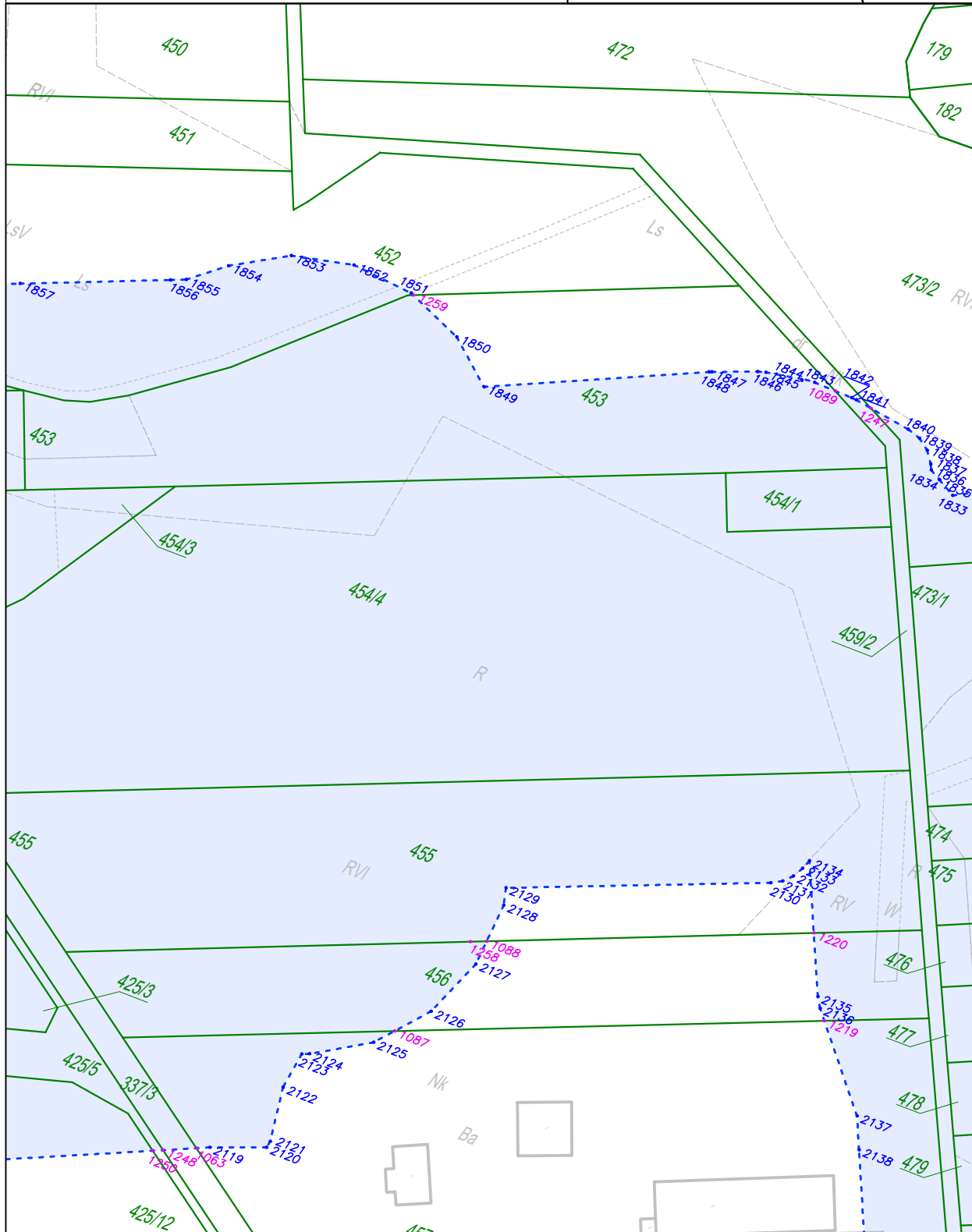
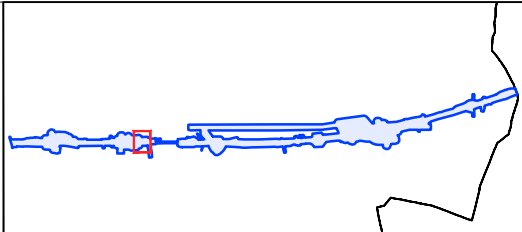

**Załącznik nr 1**

Do zarządzenia Wojewody Łódzkiego nr 124/2024

arkusz nr 39 z 49

skala: 1:2000

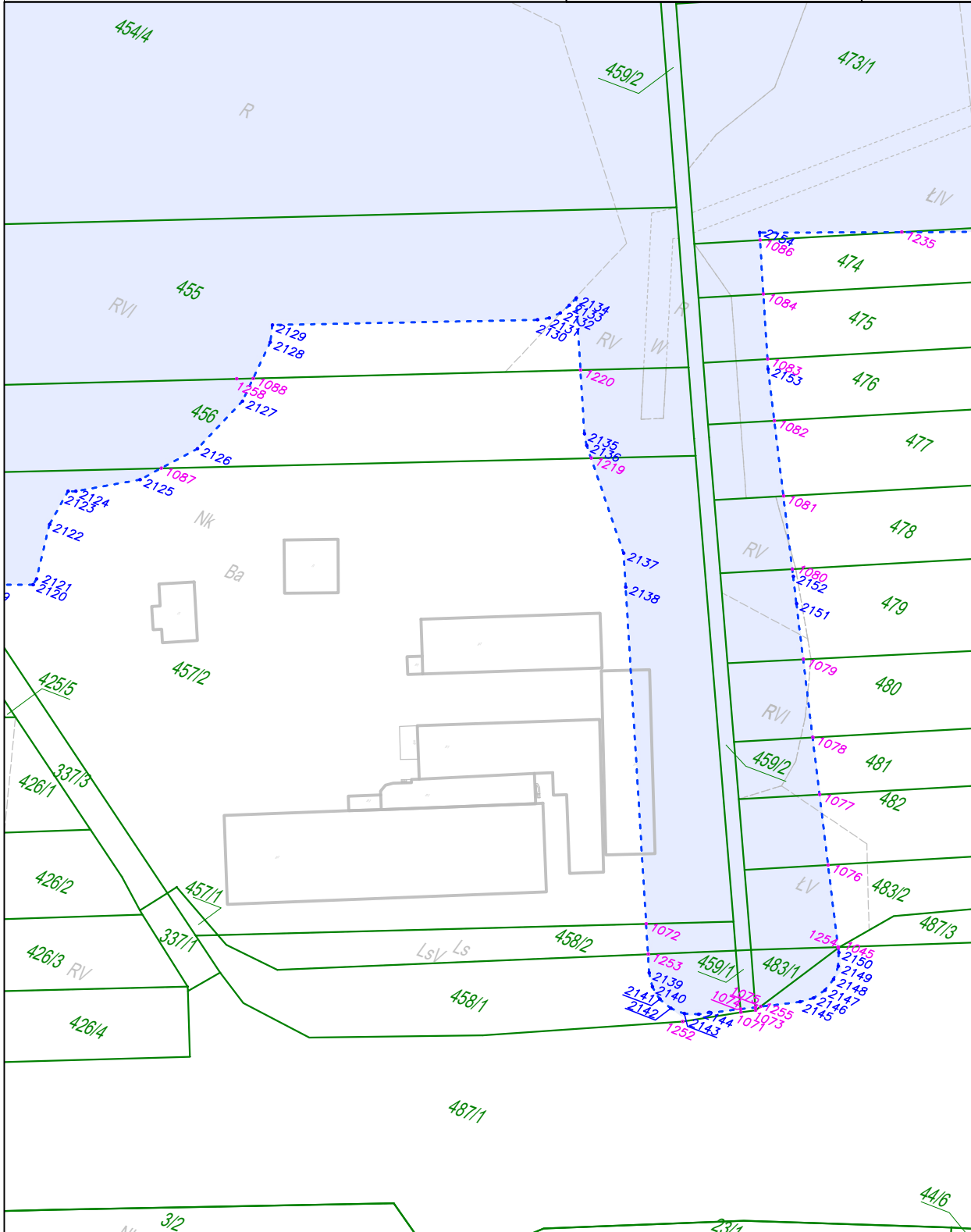
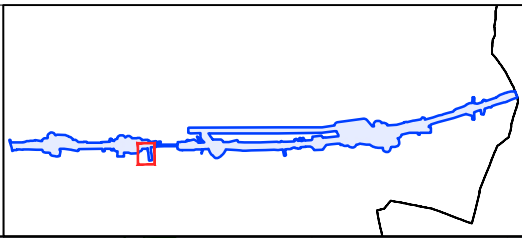

**Załącznik nr 1**

Do zarządzenia Wojewody Łódzkiego nr 124/2024

arkusz nr 40 z 49

skala: 1:2000

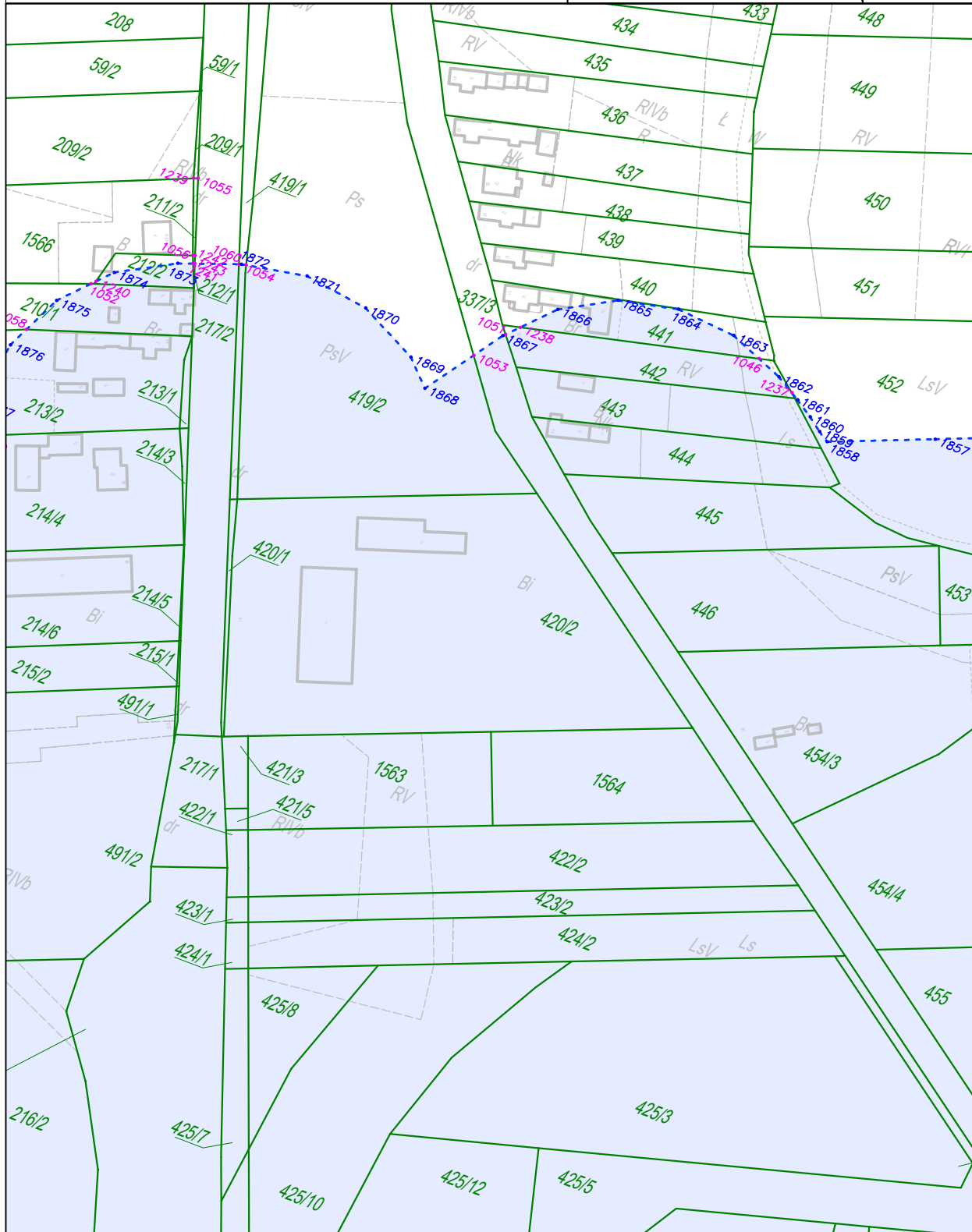
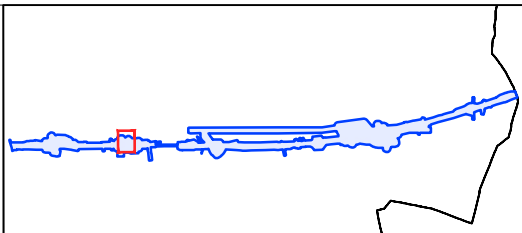

**Załącznik nr 1**

Do zarządzenia Wojewody Łódzkiego nr 124/2024

arkusz nr 41 z 49

skala: 1:2000

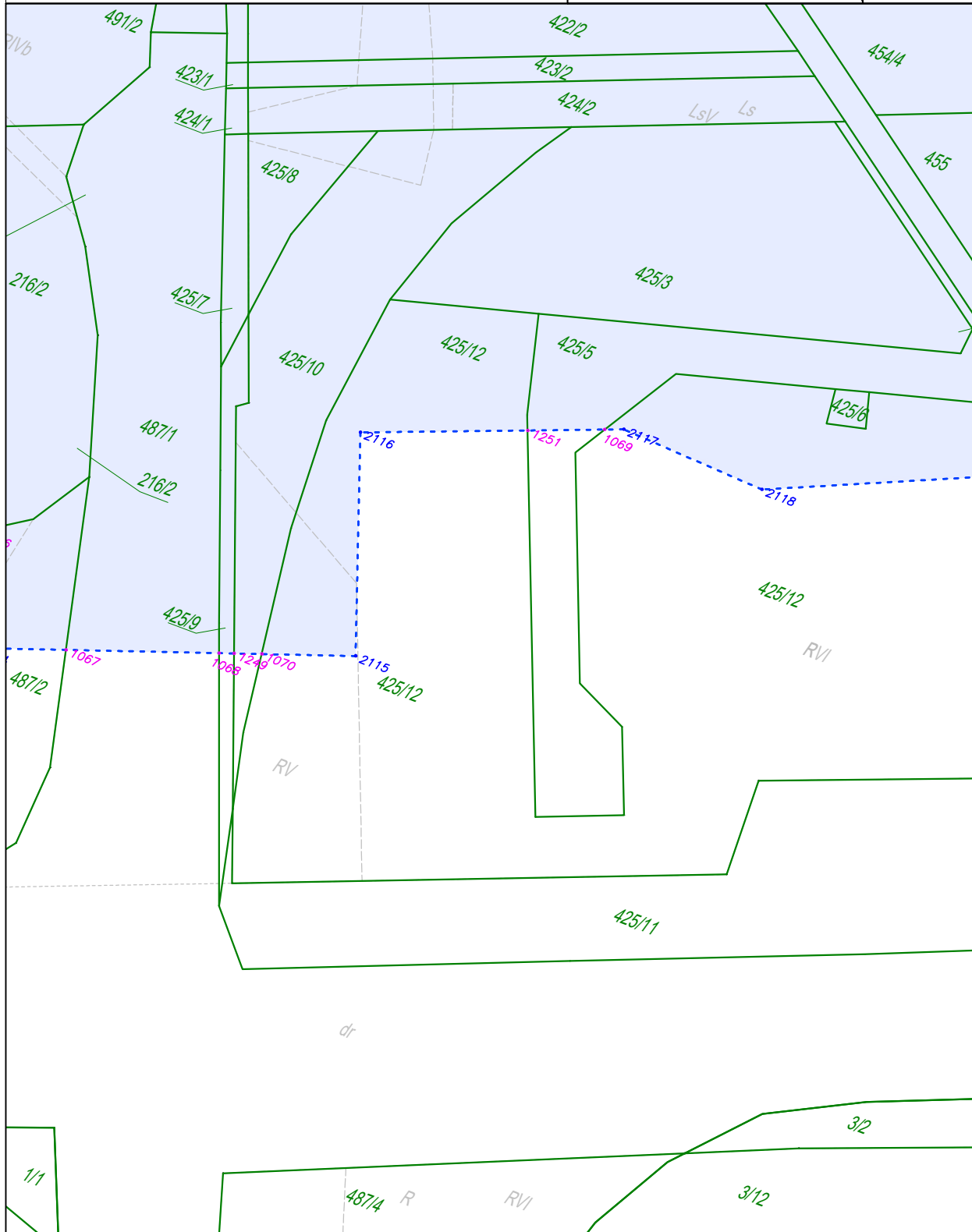
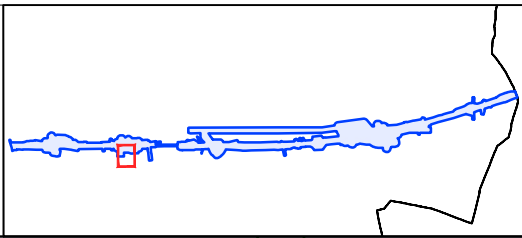



**Załącznik nr 1**

Do zarządzenia Wojewody Łódzkiego nr 124/2024

arkusz nr 42 z 49

skala: 1:2000

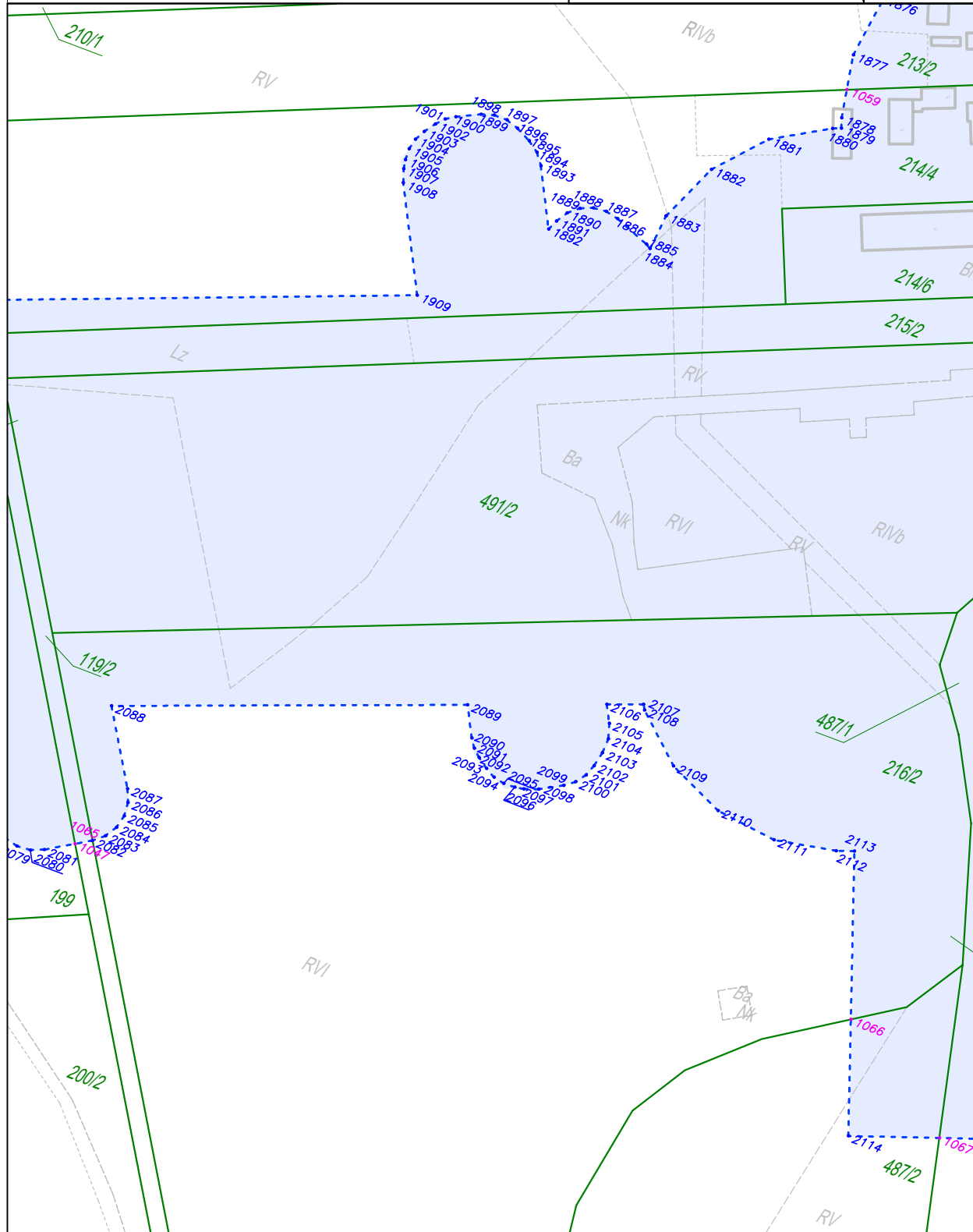
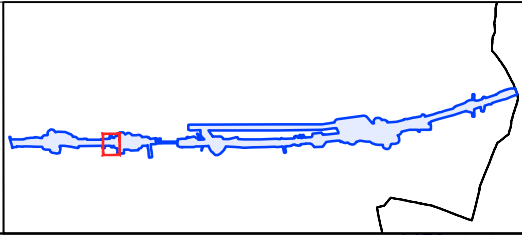

**Załącznik nr 1**

Do zarządzenia Wojewody Łódzkiego nr 124/2024

arkusz nr 43 z 49

skala: 1:2000

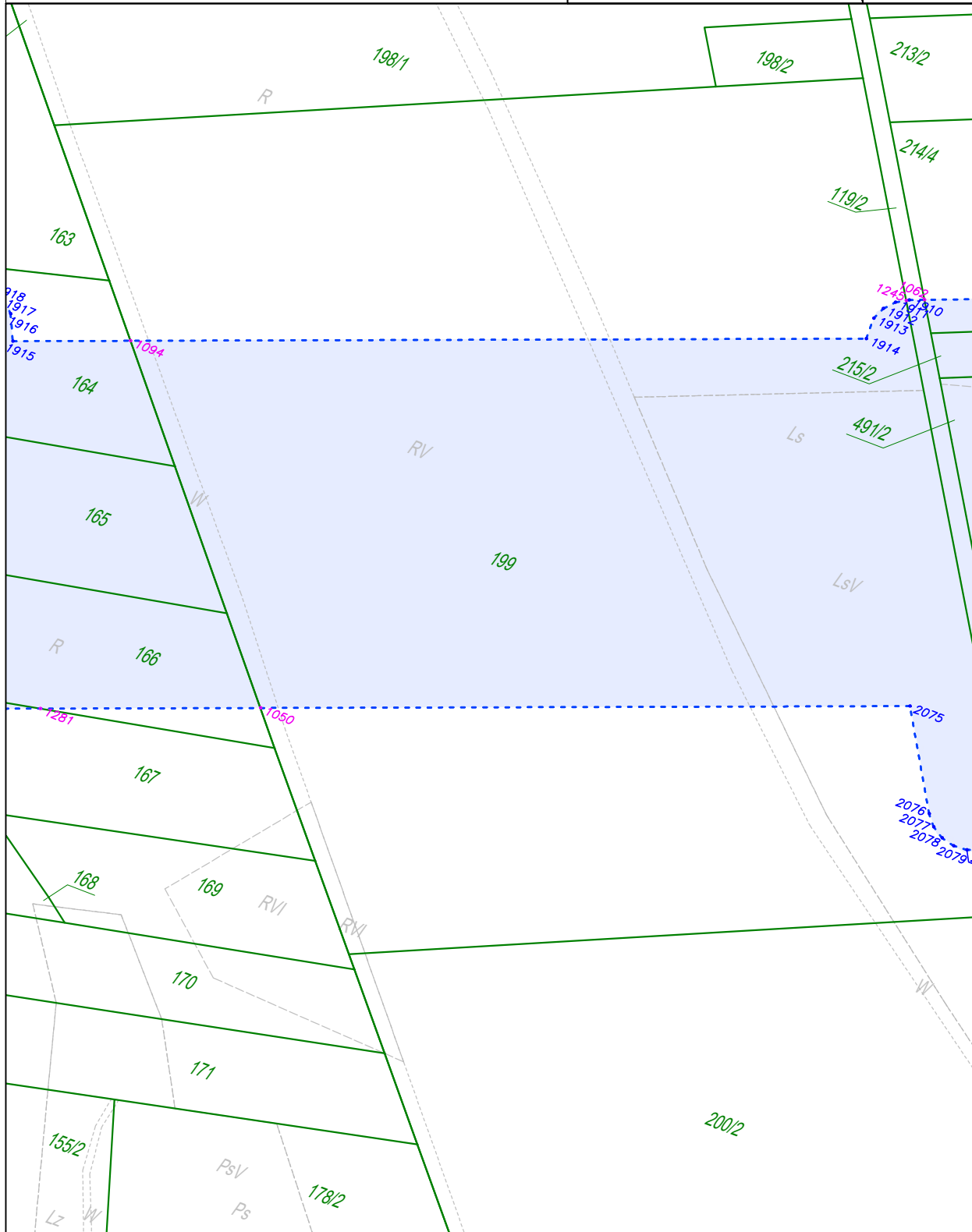
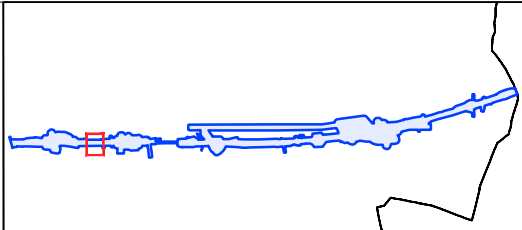

**Załącznik nr 1**

Do zarządzenia Wojewody Łódzkiego nr 124/2024

arkusz nr 44 z 49

skala: 1:2000

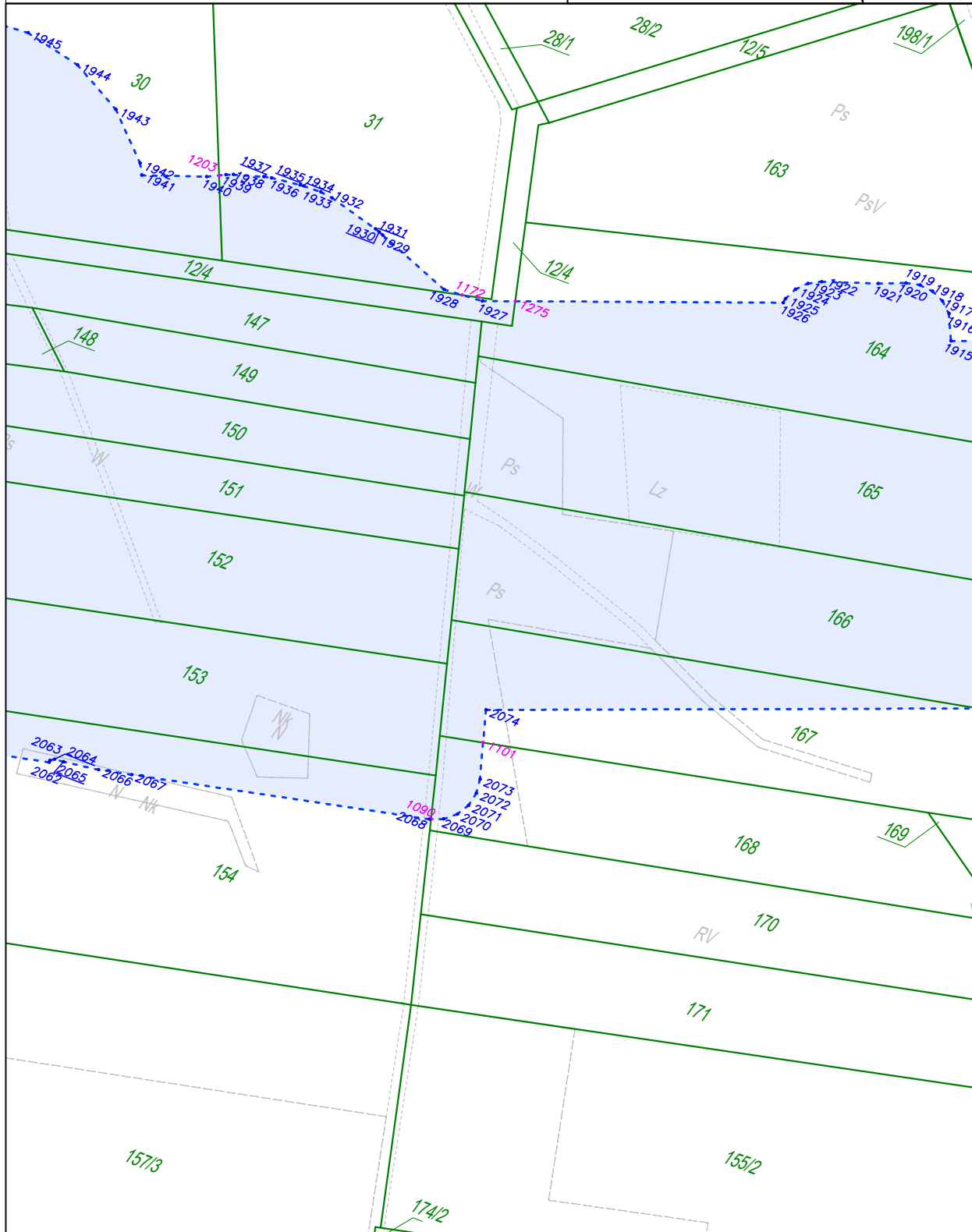
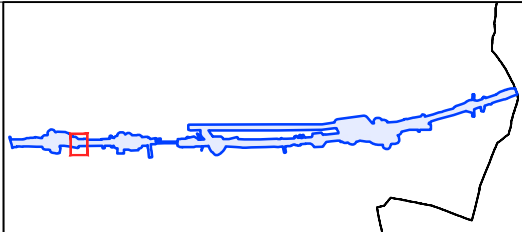

**Załącznik nr 1**

Do zarządzenia Wojewody Łódzkiego nr 124/2024

arkusz nr 45 z 49

skala: 1:2000

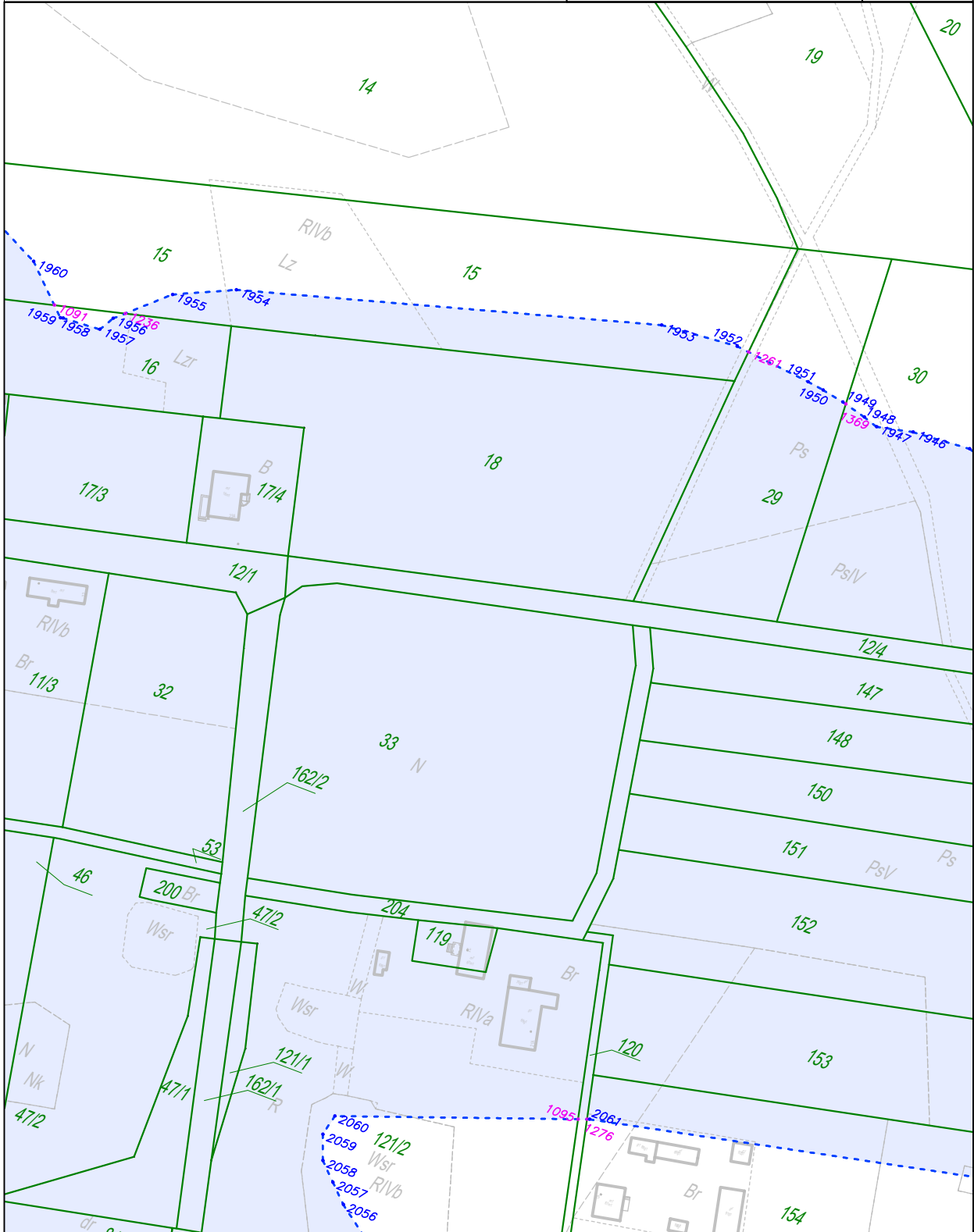
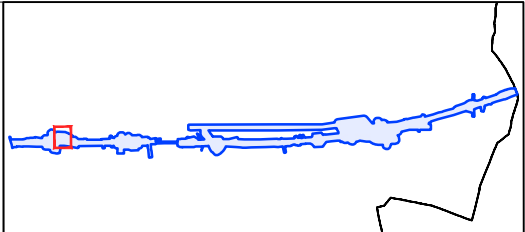

**Załącznik nr 1**

Do zarządzenia Wojewody Łódzkiego nr 124/2024

arkusz nr 46 z 49

skala: 1:2000

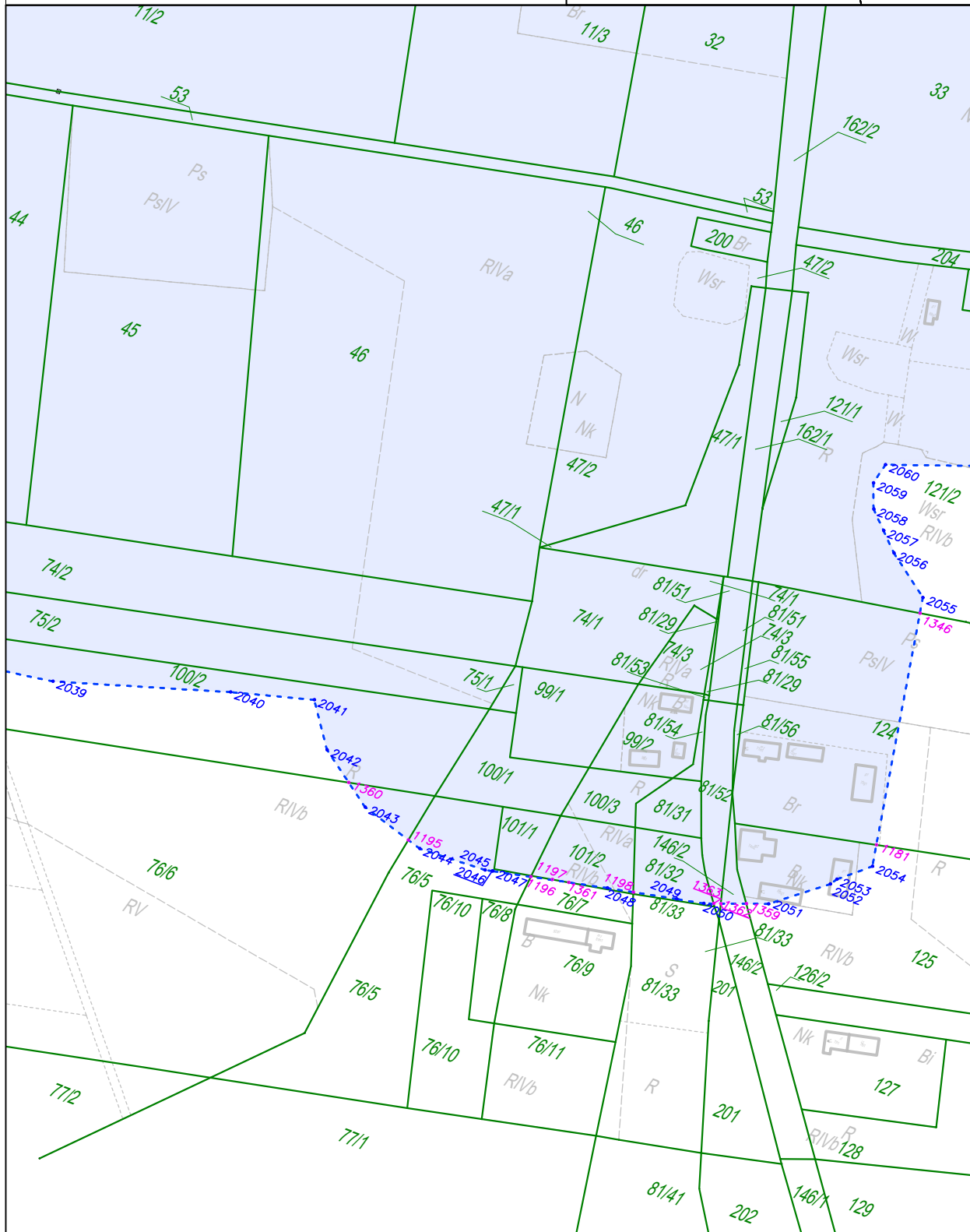
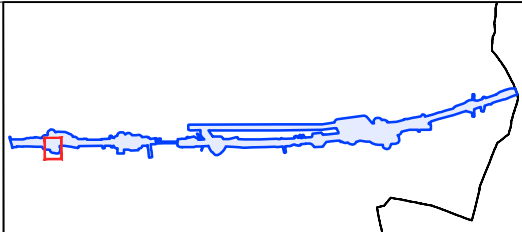

### Załącznik nr 1

Do zarządzenia Wojewody Łódzkiego nr 124/2024

arkusz nr 47 z 49

skala: 1:2000

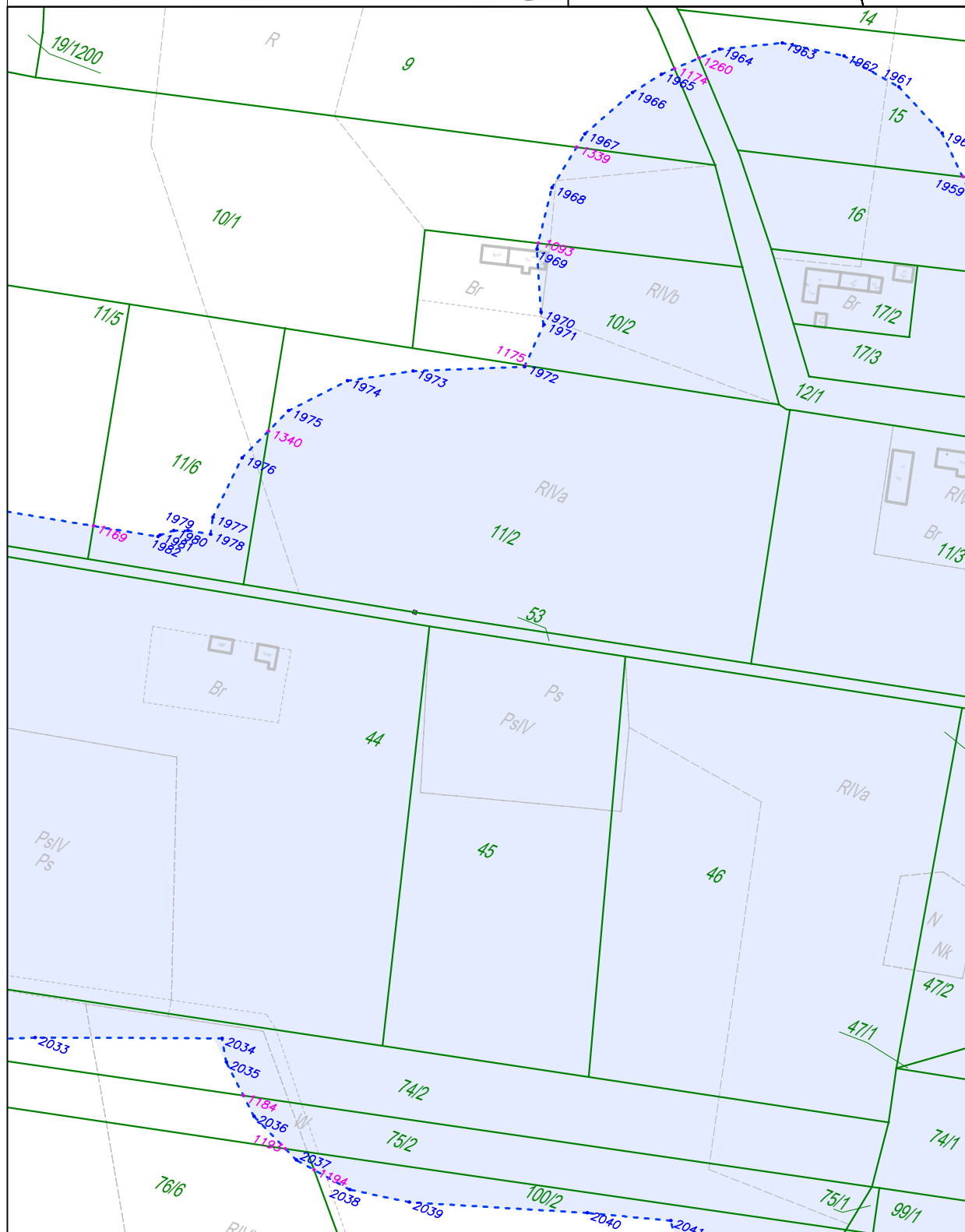
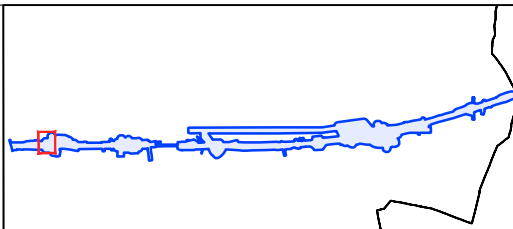

**Załącznik nr 1**

Do zarządzenia Wojewody Łódzkiego nr 124/2024

arkusz nr 48 z 49

skala: 1:2000

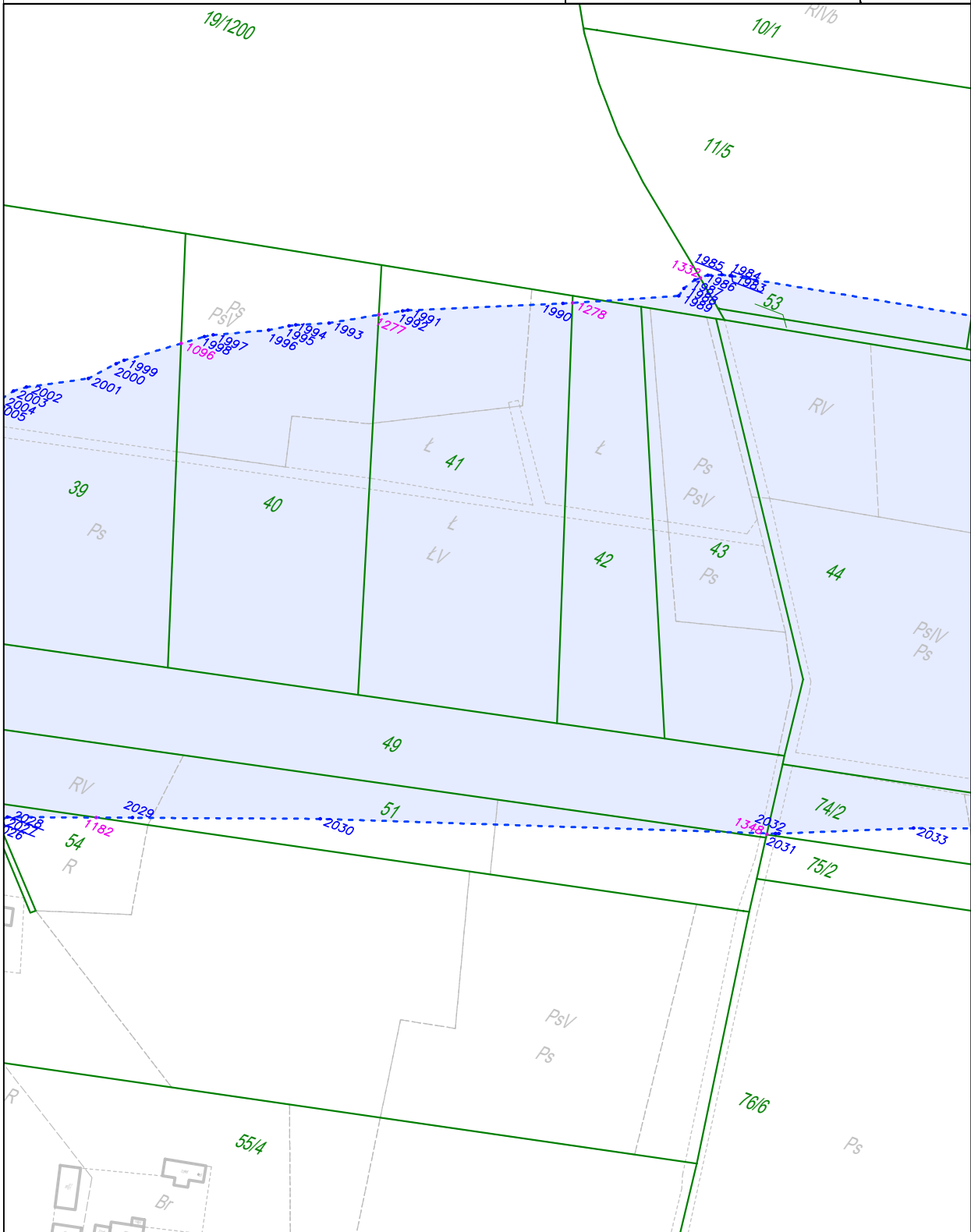
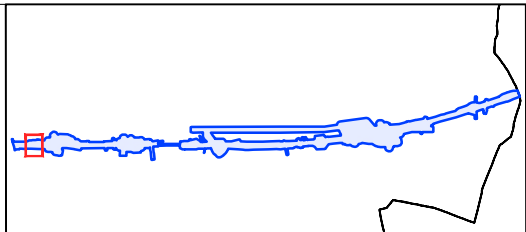

**Załącznik nr 1**

Do zarządzenia Wojewody Łódzkiego nr 124/2024

arkusz nr 49 z 49

skala: 1:2000

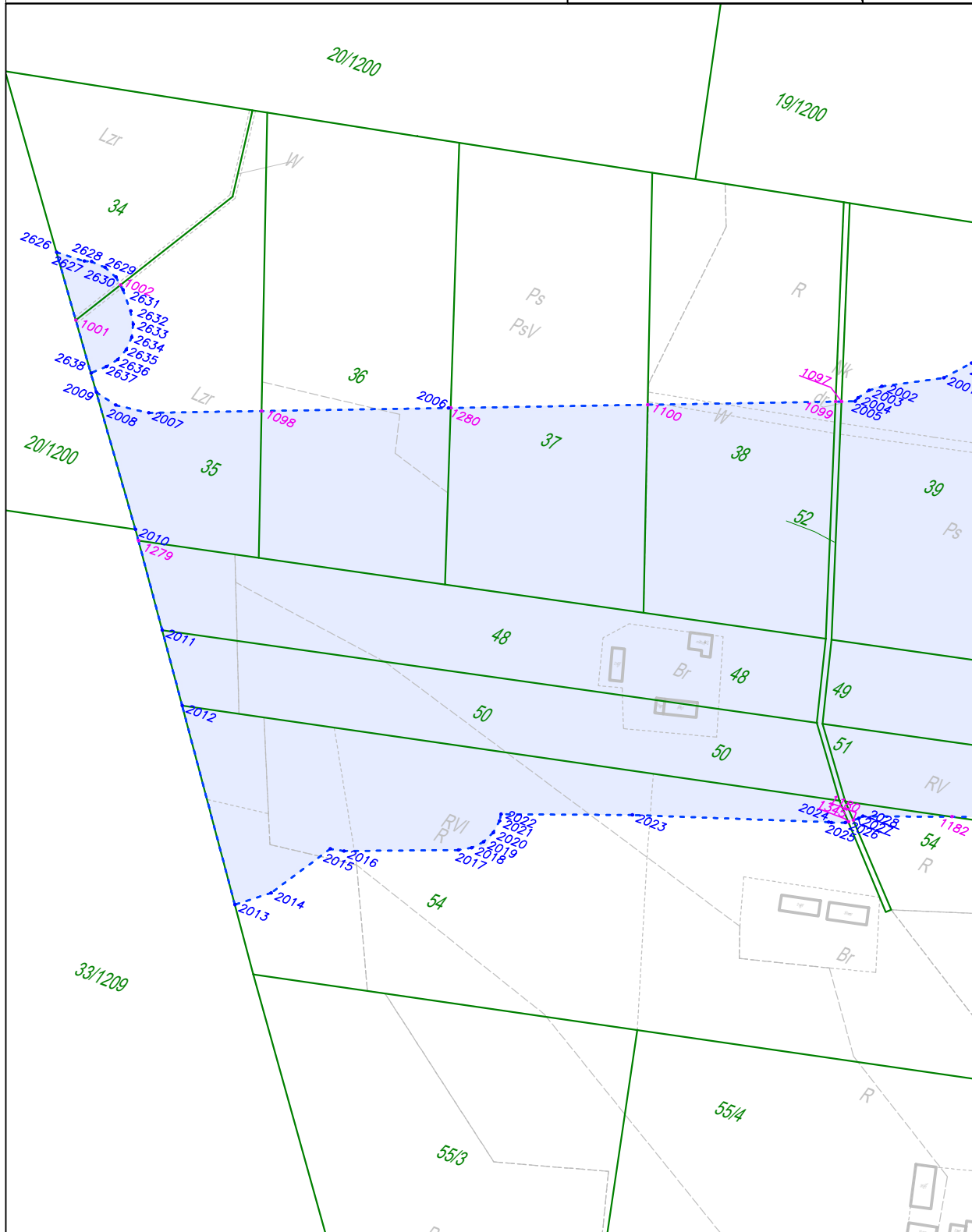
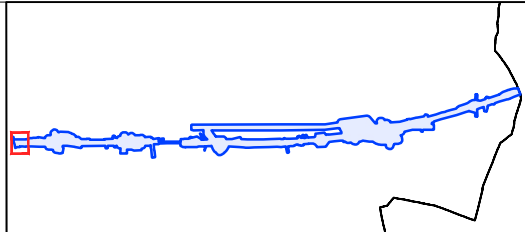



**Załącznik nr 2**  
**Do zarządzenia Wojewody Łódzkiego nr 124/2024**

**WYKAZ WSPÓLRZĘDNYCH PUNKTÓW ZAŁAMANIA GRANICY  
OBSZARU PLANU REZERWACJI TERENU**

OBSZAR NA KTÓRYM BĘDĄ STOSOWANE SZCZEGÓLNE ZASADY GOSPODAROWANIA  
NIERUCHOMOŚCIAMI, PLANOWANIA I ZAGOSPODAROWANIA PRZESTRZENNEGO ORAZ REALIZACJI  
INWESTYCJI CELU PUBLICZNEGO OKREŚLONE W ART. 120N UST. 1 USTAWY Z DNIA 10 MAJA 2018 R.  
O CENTRALNYM PORCIE KOMUNIKACYJNYM

Numer punktu załamania granicy	Współrzędne punktów załamania granicy (układ 2000 strefa 7)	
	X	Y
1	2	3
1600	7449894.90	5774359.64
1601	7449875.07	5774382.30
1602	7449855.95	5774404.15
1603	7449815.20	5774449.08
1604	7449807.14	5774457.96
1605	7449803.69	5774455.07
1606	7449781.25	5774443.15
1607	7449735.81	5774427.66
1608	7449731.47	5774425.32
1609	7449685.92	5774390.04
1610	7449683.90	5774389.65
1611	7449678.56	5774387.49
1612	7449667.11	5774380.03
1613	7449662.97	5774376.02
1614	7449659.86	5774371.53
1615	7449626.47	5774346.52
1616	7449623.67	5774343.79
1617	7449623.20	5774343.19
1618	7449552.73	5774279.44
1619	7449549.93	5774276.02
1620	7449540.06	5774259.53
1621	7449523.49	5774232.81
1622	7449510.23	5774215.00
1623	7449507.40	5774213.19
1624	7449505.95	5774212.14
1625	7449335.52	5774071.92
1626	7449330.00	5774078.98
1627	7449326.71	5774082.09
1628	7449322.64	5774084.07
1629	7449318.17	5774084.75
1630	7449313.70	5774084.07

**Załącznik nr 2**  
**Do zarządzenia Wojewody Łódzkiego nr 124/2024**

1631	7449310.09	5774082.94
1632	7449302.03	5774082.98
1633	7449297.63	5774082.34
1634	7449293.61	5774080.44
1635	7449290.33	5774077.45
1636	7449288.06	5774073.63
1637	7449287.01	5774069.31
1638	7449287.27	5774064.87
1639	7449287.83	5774062.21
1640	7449287.21	5774061.64
1641	7449283.98	5774057.39
1642	7449282.45	5774052.28
1643	7449282.80	5774046.95
1644	7449284.15	5774041.54
1645	7449284.18	5774041.41
1646	7449286.47	5774032.57
1647	7449205.96	5773968.07
1648	7449189.20	5773960.52
1649	7449182.63	5773958.16
1650	7449154.72	5773951.19
1651	7449142.41	5773948.27
1652	7449111.50	5774045.05
1653	7449109.46	5774049.15
1654	7449106.27	5774052.45
1655	7449102.24	5774054.62
1656	7449097.75	5774055.49
1657	7449093.20	5774054.95
1658	7449083.55	5774052.28
1659	7449079.19	5774050.28
1660	7449075.68	5774047.00
1661	7449073.39	5774042.77
1662	7449072.55	5774038.05
1663	7449073.25	5774033.29
1664	7449103.03	5773939.04
1665	7449079.53	5773931.56
1666	7449076.01	5773929.91
1667	7449050.14	5773913.40
1668	7449047.75	5773911.52
1669	7449017.87	5773882.49
1670	7449014.85	5773878.33
1671	7449001.70	5773851.51

**Załącznik nr 2**  
**Do zarządzenia Wojewody Łódzkiego nr 124/2024**

1672	7448978.65	5773823.07
1673	7448939.65	5773791.50
1674	7448939.60	5773791.46
1675	7448924.60	5773779.21
1676	7448923.95	5773778.64
1677	7448881.99	5773740.13
1678	7448863.83	5773728.70
1679	7448860.38	5773725.72
1680	7448850.39	5773713.95
1681	7448850.37	5773713.93
1682	7448838.44	5773699.84
1683	7448837.41	5773698.47
1684	7448830.03	5773687.42
1685	7448828.49	5773684.45
1686	7448818.60	5773658.58
1687	7448812.26	5773649.74
1688	7448726.38	5773586.01
1689	7448726.36	5773586.00
1690	7448690.52	5773559.29
1691	7448653.96	5773532.43
1692	7448653.25	5773531.88
1693	7448632.87	5773514.93
1694	7448579.35	5773475.93
1695	7448578.99	5773475.66
1696	7448490.82	5773407.29
1697	7448351.91	5773302.88
1698	7448350.55	5773302.36
1699	7448351.31	5773310.90
1700	7448350.98	5773315.65
1701	7448349.17	5773320.06
1702	7448346.08	5773323.68
1703	7448345.16	5773324.23
1704	7448343.19	5773328.08
1705	7448339.86	5773331.39
1706	7448335.67	5773333.51
1707	7448331.03	5773334.23
1708	7448322.70	5773334.21
1709	7448318.09	5773333.47
1710	7448313.93	5773331.35
1711	7448311.33	5773328.76
1712	7448300.98	5773329.35

**Załącznik nr 2**  
**Do zarządzenia Wojewody Łódzkiego nr 124/2024**

1713	7448296.46	5773328.93
1714	7448292.28	5773327.17
1715	7448288.82	5773324.25
1716	7448286.38	5773320.42
1717	7448285.20	5773316.04
1718	7448281.75	5773285.24
1719	7448251.98	5773268.45
1720	7448251.44	5773268.13
1721	7448159.01	5773210.75
1722	7448158.71	5773210.56
1723	7448150.12	5773204.94
1724	7448150.10	5773204.93
1725	7448041.03	5773133.42
1726	7448032.83	5773132.61
1727	7448028.35	5773131.45
1728	7447991.99	5773112.08
1729	7447993.61	5773100.17
1730	7447982.43	5773093.24
1731	7447982.05	5773092.99
1732	7447952.56	5773073.43
1733	7447951.61	5773072.74
1734	7447872.94	5773011.22
1735	7447873.33	5773010.37
1736	7447704.72	5772934.93
1737	7447703.96	5772941.94
1738	7447696.29	5772956.53
1739	7447690.03	5772952.30
1740	7447688.89	5772953.32
1741	7447670.43	5772961.99
1742	7447650.26	5772964.97
1743	7447630.08	5772962.01
1744	7447620.46	5772959.12
1745	7447599.46	5772948.73
1746	7447588.15	5772937.18
1747	7447584.10	5772941.12
1748	7447566.74	5772953.47
1749	7447546.48	5772960.03
1750	7447525.18	5772960.19
1751	7447507.99	5772954.93
1752	7447504.37	5772954.91
1753	7447480.58	5772945.66

**Załącznik nr 2**  
**Do zarządzenia Wojewody Łódzkiego nr 124/2024**

1754	7447461.68	5772928.50
1755	7447458.93	5772924.89
1756	7447448.55	5772905.59
1757	7447444.65	5772884.02
1758	7447447.60	5772862.31
1759	7447448.91	5772857.96
1760	7447465.38	5772829.71
1761	7447468.37	5772826.58
1762	7447435.18	5772813.16
1763	7447294.25	5772889.76
1764	7447262.67	5772898.24
1765	7447258.13	5772898.36
1766	7447239.89	5772896.45
1767	7447222.77	5772889.86
1768	7446771.06	5772643.91
1769	7446754.07	5772630.95
1770	7446741.78	5772613.47
1771	7446735.33	5772593.10
1772	7446735.33	5772571.73
1773	7446738.01	5772563.25
1774	7446520.29	5772444.71
1775	7446507.73	5772437.87
1776	7446506.12	5772436.99
1777	7446125.73	5772288.88
1778	7445718.57	5772134.29
1779	7445718.48	5772134.26
1780	7444086.60	5771502.36
1781	7444082.54	5771500.00
1782	7444079.41	5771496.50
1783	7444077.51	5771492.21
1784	7444077.03	5771487.54
1785	7444078.02	5771482.95
1786	7444106.85	5771408.33
1787	7444107.69	5771406.88
1788	7444151.76	5771409.53
1789	7444334.61	5771482.91
1790	7444349.77	5771451.99
1791	7444352.27	5771431.07
1792	7444360.88	5771411.84
1793	7444374.82	5771396.04
1794	7444385.07	5771387.56

**Załącznik nr 2**  
**Do zarządzenia Wojewody Łódzkiego nr 124/2024**

1795	7444399.64	5771376.49
1796	7444468.47	5771340.07
1797	7444396.37	5771308.16
1798	7444334.06	5771372.63
1799	7444305.51	5771402.16
1800	7444298.30	5771395.24
1801	7444387.00	5771304.96
1802	7444363.08	5771293.36
1803	7444354.52	5771305.37
1804	7444262.35	5771323.62
1805	7444255.74	5771318.94
1806	7444174.38	5771261.35
1807	7444149.30	5771276.41
1808	7444131.56	5771259.92
1809	7444149.10	5771243.88
1810	7444120.48	5771224.57
1811	7444105.44	5771214.42
1812	7444042.02	5771189.12
1813	7444025.19	5771181.60
1814	7443978.10	5771163.61
1815	7443995.23	5771115.89
1816	7443970.60	5771106.13
1817	7443926.61	5771089.37
1818	7443898.10	5771078.36
1819	7443764.56	5771026.75
1820	7443754.67	5771022.93
1821	7443713.05	5771006.85
1822	7443703.40	5771003.12
1823	7443592.95	5770960.43
1824	7443587.34	5770974.36
1825	7443587.17	5770974.79
1826	7443581.53	5770988.81
1827	7443670.60	5771037.01
1828	7443666.92	5771043.82
1829	7443665.00	5771047.37
1830	7443661.09	5771054.60
1831	7443574.02	5771007.48
1832	7443568.38	5771021.50
1833	7443472.62	5770969.68
1834	7443466.53	5770973.04
1835	7443466.46	5770973.08

**Załącznik nr 2**  
**Do zarządzenia Wojewody Łódzkiego nr 124/2024**

1836	7443462.72	5770975.12
1837	7443461.82	5770976.97
1838	7443459.03	5770980.93
1839	7443455.14	5770983.79
1840	7443450.53	5770985.26
1841	7443430.49	5770988.26
1842	7443428.70	5770988.42
1843	7443415.17	5770988.80
1844	7443412.02	5770988.56
1845	7443398.51	5770986.07
1846	7443395.80	5770985.30
1847	7443381.30	5770979.67
1848	7443380.46	5770979.31
1849	7443310.98	5770947.31
1850	7443296.35	5770959.86
1851	7443276.52	5770968.25
1852	7443255.07	5770970.23
1853	7443234.04	5770965.59
1854	7443215.41	5770954.78
1855	7443203.65	5770945.27
1856	7443198.71	5770943.24
1857	7443151.53	5770923.87
1858	7443117.59	5770909.94
1859	7443113.91	5770912.30
1860	7443109.16	5770915.75
1861	7443103.12	5770919.67
1862	7443094.43	5770924.69
1863	7443075.16	5770932.30
1864	7443054.50	5770933.94
1865	7443034.27	5770929.47
1866	7443016.24	5770919.27
1867	7443001.97	5770904.24
1868	7442983.72	5770878.16
1869	7442975.49	5770886.39
1870	7442955.20	5770896.45
1871	7442932.77	5770899.52
1872	7442910.53	5770895.27
1873	7442890.29	5770887.85
1874	7442871.29	5770877.30
1875	7442856.44	5770861.44
1876	7442847.17	5770841.79

**Załącznik nr 2**  
**Do zarządzenia Wojewody Łódzkiego nr 124/2024**

1877	7442844.36	5770820.24
1878	7442848.30	5770798.87
1879	7442849.48	5770795.50
1880	7442846.72	5770794.41
1881	7442827.77	5770783.21
1882	7442813.24	5770766.69
1883	7442804.55	5770746.48
1884	7442803.44	5770734.21
1885	7442801.74	5770735.19
1886	7442789.50	5770739.78
1887	7442785.03	5770740.71
1888	7442780.49	5770740.26
1889	7442776.29	5770738.46
1890	7442772.83	5770735.49
1891	7442770.42	5770731.61
1892	7442768.92	5770728.09
1893	7442758.76	5770747.27
1894	7442755.94	5770751.02
1895	7442752.09	5770753.73
1896	7442746.81	5770756.31
1897	7442742.47	5770757.66
1898	7442737.91	5770757.65
1899	7442733.57	5770756.28
1900	7442725.91	5770752.49
1901	7442722.78	5770750.43
1902	7442720.27	5770747.66
1903	7442717.66	5770743.94
1904	7442715.85	5770740.47
1905	7442715.00	5770736.64
1906	7442715.17	5770732.73
1907	7442715.70	5770729.68
1908	7442717.22	5770725.24
1909	7442735.27	5770691.22
1910	7442594.94	5770635.80
1911	7442590.93	5770633.44
1912	7442587.83	5770629.96
1913	7442585.95	5770625.71
1914	7442586.04	5770618.36
1915	7442316.05	5770514.26
1916	7442312.03	5770522.70
1917	7442308.50	5770525.86



**Załącznik nr 2**  
**Do zarządzenia Wojewody Łódzkiego nr 124/2024**

1918	7442304.15	5770527.77
1919	7442299.43	5770528.22
1920	7442294.80	5770527.17
1921	7442286.04	5770523.67
1922	7442267.87	5770517.34
1923	7442263.76	5770515.14
1924	7442260.52	5770511.78
1925	7442258.46	5770507.59
1926	7442258.24	5770506.07
1927	7442162.73	5770470.16
1928	7442149.28	5770469.19
1929	7442123.21	5770479.01
1930	7442121.67	5770479.60
1931	7442120.13	5770480.09
1932	7442102.66	5770484.67
1933	7442098.38	5770485.15
1934	7442092.24	5770484.96
1935	7442090.93	5770484.86
1936	7442081.08	5770483.68
1937	7442078.47	5770483.12
1938	7442068.59	5770480.09
1939	7442066.26	5770479.16
1940	7442060.40	5770476.22
1941	7442039.67	5770468.79
1942	7442037.64	5770472.46
1943	7442023.47	5770486.52
1944	7442005.91	5770496.01
1945	7441986.39	5770500.16
1946	7441966.48	5770498.64
1947	7441954.26	5770495.91
1948	7441949.23	5770497.52
1949	7441940.64	5770499.66
1950	7441932.95	5770501.08
1951	7441927.18	5770501.89
1952	7441900.44	5770504.54
1953	7441874.02	5770502.10
1954	7441735.21	5770461.82
1955	7441715.58	5770452.64
1956	7441699.70	5770437.90
1957	7441696.85	5770432.81
1958	7441683.82	5770431.94

**Załącznik nr 2**  
**Do zarządzenia Wojewody Łódzkiego nr 124/2024**

1959	7441682.90	5770431.72
1960	7441667.66	5770446.30
1961	7441648.41	5770455.74
1962	7441627.20	5770458.92
1963	7441606.03	5770455.53
1964	7441586.88	5770445.90
1965	7441571.53	5770430.92
1966	7441564.55	5770421.62
1967	7441554.46	5770402.72
1968	7441550.56	5770381.64
1969	7441553.21	5770360.38
1970	7441562.17	5770340.91
1971	7441564.58	5770337.27
1972	7441563.56	5770321.57
1973	7441528.70	5770306.66
1974	7441509.11	5770295.63
1975	7441494.02	5770278.96
1976	7441484.99	5770258.37
1977	7441482.95	5770235.98
1978	7441484.27	5770230.37
1979	7441476.67	5770228.80
1980	7441472.13	5770227.06
1981	7441468.38	5770223.95
1982	7441467.94	5770223.23
1983	7441365.22	5770202.34
1984	7441364.64	5770202.21
1985	7441361.86	5770201.53
1986	7441357.52	5770199.70
1987	7441353.95	5770196.62
1988	7441351.52	5770192.59
1989	7441350.82	5770189.58
1990	7441315.04	5770173.18
1991	7441266.75	5770152.24
1992	7441265.13	5770151.42
1993	7441243.32	5770138.64
1994	7441233.00	5770134.00
1995	7441231.03	5770132.93
1996	7441225.01	5770129.06
1997	7441208.08	5770120.87
1998	7441205.49	5770119.27
1999	7441182.95	5770101.99

**Załącznik nr 2**  
**Do zarządzenia Wojewody Łódzkiego nr 124/2024**

2000	7441180.78	5770099.95
2001	7441173.78	5770091.94
2002	7441155.24	5770081.72
2003	7441151.64	5770078.95
2004	7441149.03	5770075.23
2005	7441148.57	5770073.79
2006	7441020.50	5770022.39
2007	7440926.20	5769984.60
2008	7440914.86	5769983.06
2009	7440907.14	5769984.80
2010	7440936.11	5769946.06
2011	7440956.84	5769917.36
2012	7440972.32	5769895.86
2013	7441013.09	5769839.18
2014	7441023.16	5769847.29
2015	7441036.55	5769868.37
2016	7441041.11	5769869.38
2017	7441077.27	5769883.57
2018	7441081.19	5769885.84
2019	7441084.26	5769889.19
2020	7441086.18	5769893.30
2021	7441086.79	5769897.79
2022	7441086.41	5769900.04
2023	7441128.11	5769915.72
2024	7441191.17	5769937.23
2025	7441192.09	5769937.42
2026	7441196.50	5769939.07
2027	7441200.18	5769942.00
2028	7441201.29	5769943.22
2029	7441241.03	5769958.15
2030	7441300.57	5769980.52
2031	7441446.59	5770030.96
2032	7441447.61	5770031.36
2033	7441489.63	5770049.40
2034	7441549.04	5770071.84
2035	7441553.25	5770064.83
2036	7441568.63	5770050.98
2037	7441587.39	5770042.23
2038	7441607.89	5770039.34
2039	7441628.33	5770042.57
2040	7441686.07	5770060.74

**Załącznik nr 2**  
**Do zarządzenia Wojewody Łódzkiego nr 124/2024**

2041	7441713.51	5770068.44
2042	7441723.66	5770054.11
2043	7441742.66	5770040.56
2044	7441765.04	5770034.00
2045	7441788.35	5770035.16
2046	7441790.80	5770035.70
2047	7441790.91	5770035.73
2048	7441829.35	5770044.27
2049	7441852.67	5770049.20
2050	7441861.85	5770051.08
2051	7441882.48	5770058.84
2052	7441899.67	5770072.63
2053	7441901.15	5770074.89
2054	7441910.86	5770083.31
2055	7441894.29	5770174.75
2056	7441879.71	5770185.32
2057	7441873.70	5770191.17
2058	7441867.93	5770196.78
2059	7441864.69	5770205.05
2060	7441866.31	5770212.30
2061	7441947.31	5770242.09
2062	7442081.37	5770271.54
2063	7442081.39	5770272.21
2064	7442082.79	5770273.21
2065	7442085.89	5770273.46
2066	7442097.98	5770275.19
2067	7442109.07	5770277.63
2068	7442208.72	5770299.52
2069	7442213.25	5770301.33
2070	7442216.97	5770304.49
2071	7442219.47	5770308.68
2072	7442220.49	5770313.45
2073	7442219.93	5770318.30
2074	7442213.44	5770341.05
2075	7442644.41	5770507.21
2076	7442663.52	5770475.43
2077	7442666.56	5770471.81
2078	7442670.58	5770469.32
2079	7442675.18	5770468.20
2080	7442679.89	5770468.57
2081	7442684.26	5770470.38

**Załącznik nr 2**  
**Do zarządzenia Wojewody Łódzkiego nr 124/2024**

2082	7442698.38	5770479.09
2083	7442701.96	5770482.16
2084	7442704.40	5770486.18
2085	7442705.48	5770490.76
2086	7442705.08	5770495.46
2087	7442703.25	5770499.79
2088	7442688.14	5770524.08
2089	7442800.88	5770567.55
2090	7442806.20	5770557.52
2091	7442808.21	5770554.61
2092	7442810.84	5770552.26
2093	7442814.56	5770549.65
2094	7442818.03	5770547.84
2095	7442821.85	5770546.99
2096	7442825.77	5770547.15
2097	7442828.81	5770547.69
2098	7442833.63	5770549.42
2099	7442841.06	5770553.64
2100	7442844.41	5770556.22
2101	7442846.90	5770559.62
2102	7442848.34	5770563.59
2103	7442849.41	5770568.68
2104	7442849.59	5770573.87
2105	7442847.99	5770578.81
2106	7442844.95	5770584.54
2107	7442856.58	5770589.02
2108	7442857.59	5770587.31
2109	7442873.56	5770573.07
2110	7442893.09	5770564.32
2111	7442914.35	5770561.87
2112	7442935.36	5770565.96
2113	7442941.18	5770568.05
2114	7442973.76	5770477.04
2115	7443095.32	5770520.55
2116	7443069.74	5770592.01
2117	7443152.82	5770624.86
2118	7443203.84	5770622.51
2119	7443316.27	5770673.11
2120	7443334.27	5770680.06
2121	7443334.69	5770682.32
2122	7443332.19	5770701.10

**Załącznik nr 2**  
**Do zarządzenia Wojewody Łódzkiego nr 124/2024**

2123	7443334.08	5770713.85
2124	7443336.50	5770714.83
2125	7443355.43	5770726.25
2126	7443369.86	5770743.00
2127	7443378.35	5770763.42
2128	7443380.04	5770785.47
2129	7443378.63	5770791.23
2130	7443461.90	5770824.91
2131	7443465.42	5770826.92
2132	7443468.27	5770829.80
2133	7443470.24	5770833.33
2134	7443471.49	5770836.50
2135	7443490.57	5770794.52
2136	7443492.71	5770791.12
2137	7443517.45	5770761.46
2138	7443522.20	5770750.99
2139	7443576.27	5770631.75
2140	7443578.98	5770627.70
2141	7443582.84	5770624.73
2142	7443587.45	5770623.15
2143	7443592.33	5770623.13
2144	7443596.95	5770624.68
2145	7443627.55	5770640.86
2146	7443631.30	5770643.68
2147	7443634.01	5770647.51
2148	7443635.39	5770652.00
2149	7443635.32	5770656.69
2150	7443633.81	5770661.13
2151	7443578.23	5770766.42
2152	7443573.89	5770774.65
2153	7443540.88	5770837.22
2154	7443521.67	5770879.37
2155	7443611.57	5770914.16
2156	7443605.96	5770928.09
2157	7443765.60	5770989.87
2158	7443767.79	5770990.72
2159	7443786.26	5770997.86
2160	7443792.86	5771000.42
2161	7443909.58	5771045.59
2162	7443939.09	5771057.01
2163	7443983.08	5771073.77

**Załącznik nr 2**  
**Do zarządzenia Wojewody Łódzkiego nr 124/2024**

2164	7444006.94	5771083.27
2165	7444013.14	5771065.83
2166	7444022.82	5771040.04
2167	7444028.65	5771036.43
2168	7444035.92	5771035.40
2169	7444076.28	5771033.37
2170	7444098.77	5771041.97
2171	7444121.49	5771051.11
2172	7444127.84	5771046.61
2173	7444136.93	5771053.18
2174	7444230.48	5771088.94
2175	7444335.38	5771129.14
2176	7444345.42	5771138.92
2177	7444368.59	5771157.27
2178	7444385.63	5771165.58
2179	7444418.91	5771176.76
2180	7444463.43	5771195.10
2181	7444482.08	5771200.86
2182	7444482.79	5771197.29
2183	7444493.82	5771115.70
2184	7444503.72	5771117.05
2185	7444492.85	5771200.38
2186	7444491.79	5771203.86
2187	7444502.32	5771207.11
2188	7444529.00	5771222.25
2189	7444548.19	5771229.21
2190	7444576.67	5771244.29
2191	7444591.84	5771255.19
2192	7444639.64	5771203.52
2193	7444666.16	5771182.43
2194	7444685.69	5771171.47
2195	7444707.67	5771167.23
2196	7444711.19	5771167.70
2197	7444745.46	5771146.05
2198	7444763.73	5771137.89
2199	7444783.56	5771135.23
2200	7444803.34	5771138.29
2201	7444821.44	5771146.81
2202	7444836.40	5771160.11
2203	7444859.81	5771187.86
2204	7444871.10	5771206.50

**Załącznik nr 2**  
**Do zarządzenia Wojewody Łódzkiego nr 124/2024**

2205	7444874.16	5771219.45
2206	7444880.39	5771228.07
2207	7444887.16	5771239.61
2208	7444895.26	5771257.05
2209	7444899.29	5771268.05
2210	7444903.83	5771284.65
2211	7444906.82	5771302.14
2212	7444909.25	5771320.06
2213	7444915.77	5771337.63
2214	7444916.44	5771360.29
2215	7444915.60	5771363.08
2216	7445107.15	5771426.96
2217	7445189.80	5771446.95
2218	7445190.25	5771447.06
2219	7445233.02	5771458.81
2220	7445234.66	5771459.37
2221	7445288.09	5771480.93
2222	7445288.77	5771481.22
2223	7445383.27	5771524.86
2224	7445647.36	5771632.35
2225	7445803.13	5771695.11
2226	7445873.54	5771719.44
2227	7445875.50	5771720.28
2228	7445912.93	5771739.51
2229	7445958.48	5771760.87
2230	7446020.82	5771667.37
2231	7446024.14	5771663.80
2232	7446028.44	5771661.49
2233	7446033.25	5771660.68
2234	7446038.06	5771661.46
2235	7446042.37	5771663.73
2236	7446048.10	5771668.08
2237	7446051.12	5771671.13
2238	7446053.14	5771674.92
2239	7446054.01	5771679.12
2240	7446053.66	5771683.40
2241	7446052.11	5771687.40
2242	7445999.73	5771780.45
2243	7446045.92	5771801.88
2244	7446086.10	5771819.45
2245	7446089.75	5771821.72



**Załącznik nr 2**  
**Do zarządzenia Wojewody Łódzkiego nr 124/2024**

2246	7446107.42	5771836.59
2247	7446109.98	5771839.37
2248	7446117.32	5771849.69
2249	7446135.11	5771861.36
2250	7446138.58	5771864.52
2251	7446140.91	5771868.60
2252	7446141.86	5771873.19
2253	7446141.77	5771874.06
2254	7446161.57	5771884.73
2255	7446163.72	5771881.67
2256	7446167.41	5771877.98
2257	7446172.14	5771875.78
2258	7446177.34	5771875.34
2259	7446182.37	5771876.69
2260	7446210.88	5771890.05
2261	7446229.60	5771878.02
2262	7446262.01	5771899.12
2263	7446266.12	5771901.39
2264	7446269.33	5771904.81
2265	7446271.33	5771909.06
2266	7446271.91	5771913.72
2267	7446271.03	5771918.33
2268	7446267.13	5771929.13
2269	7446269.57	5771932.88
2270	7446343.96	5771967.51
2271	7446347.76	5771967.19
2272	7446352.05	5771968.11
2273	7446355.89	5771970.23
2274	7446358.95	5771973.36
2275	7446360.62	5771975.66
2276	7446382.28	5771984.83
2277	7446382.62	5771984.98
2278	7446442.28	5772008.02
2279	7446484.25	5772001.93
2280	7446527.55	5771980.52
2281	7446530.32	5771977.30
2282	7446533.89	5771975.00
2283	7446537.96	5771973.78
2284	7446542.21	5771973.75
2285	7446546.29	5771974.92
2286	7446687.69	5772037.98

**Załącznik nr 2**  
**Do zarządzenia Wojewody Łódzkiego nr 124/2024**

2287	7446691.63	5772040.54
2288	7446694.58	5772044.19
2289	7446696.26	5772048.57
2290	7446696.50	5772053.26
2291	7446695.28	5772057.80
2292	7446722.46	5772151.35
2293	7446807.86	5772194.21
2294	7446920.24	5772249.71
2295	7446968.73	5772269.29
2296	7446975.20	5772257.72
2297	7446978.16	5772253.97
2298	7446982.15	5772251.34
2299	7446986.76	5772250.11
2300	7446991.53	5772250.38
2301	7446995.98	5772252.14
2302	7447007.85	5772259.21
2303	7447011.42	5772262.17
2304	7447013.92	5772266.07
2305	7447014.65	5772268.83
2306	7447020.03	5772264.90
2307	7447042.49	5772258.10
2308	7447065.94	5772259.10
2309	7447087.74	5772267.79
2310	7447106.13	5772279.01
2311	7447108.69	5772280.65
2312	7447126.53	5772292.63
2313	7447144.68	5772284.93
2314	7447165.67	5772279.66
2315	7447186.60	5772281.01
2316	7447192.53	5772279.79
2317	7447213.41	5772281.83
2318	7447232.74	5772289.97
2319	7447248.80	5772303.46
2320	7447260.14	5772321.11
2321	7447264.23	5772330.23
2322	7447269.94	5772351.39
2323	7447269.14	5772367.38
2324	7447281.23	5772372.25
2325	7447306.25	5772387.25
2326	7447322.11	5772400.26
2327	7447326.27	5772406.48

**Załącznik nr 2**  
**Do zarządzenia Wojewody Łódzkiego nr 124/2024**

2328	7447334.85	5772411.47
2329	7447369.44	5772418.48
2330	7447370.97	5772418.80
2331	7447455.41	5772437.88
2332	7447462.03	5772439.73
2333	7447518.34	5772458.41
2334	7447541.52	5772453.34
2335	7447548.81	5772452.15
2336	7447578.46	5772448.87
2337	7447584.95	5772448.46
2338	7447604.48	5772448.13
2339	7447611.61	5772448.37
2340	7447644.43	5772451.17
2341	7447654.06	5772452.66
2342	7447696.29	5772462.29
2343	7447705.39	5772465.03
2344	7447740.34	5772478.18
2345	7447745.61	5772480.41
2346	7447781.25	5772497.26
2347	7447785.25	5772481.52
2348	7447796.83	5772463.09
2349	7447813.50	5772449.11
2350	7447833.66	5772440.91
2351	7447855.37	5772439.31
2352	7447865.64	5772440.15
2353	7447887.07	5772445.40
2354	7447905.80	5772457.05
2355	7447919.98	5772473.96
2356	7447928.19	5772494.43
2357	7447929.63	5772516.45
2358	7447926.21	5772553.19
2359	7447933.63	5772568.05
2360	7447933.88	5772569.43
2361	7447994.79	5772598.22
2362	7447996.39	5772599.01
2363	7448014.25	5772608.01
2364	7448031.79	5772620.58
2365	7448044.67	5772637.89
2366	7448051.67	5772658.29
2367	7448052.13	5772679.86
2368	7448046.01	5772700.54

**Załącznik nr 2**  
**Do zarządzenia Wojewody Łódzkiego nr 124/2024**

2369	7448040.16	5772712.87
2370	7448039.93	5772713.36
2371	7448038.49	5772716.34
2372	7448028.69	5772736.61
2373	7448016.31	5772754.48
2374	7447999.05	5772767.69
2375	7447985.16	5772772.63
2376	7448000.46	5772782.58
2377	7448016.64	5772797.13
2378	7448027.58	5772815.94
2379	7448032.21	5772837.20
2380	7448030.09	5772858.86
2381	7448027.17	5772865.58
2382	7448165.60	5772955.57
2383	7448320.27	5773015.25
2384	7448321.43	5773000.77
2385	7448322.54	5772996.20
2386	7448325.00	5772992.20
2387	7448328.57	5772989.16
2388	7448332.91	5772987.37
2389	7448337.59	5772987.01
2390	7448347.56	5772987.81
2391	7448352.13	5772988.91
2392	7448356.13	5772991.37
2393	7448359.17	5772994.95
2394	7448360.96	5772999.29
2395	7448361.32	5773003.97
2396	7448359.21	5773030.31
2397	7448542.16	5773101.24
2398	7448546.27	5773103.65
2399	7448549.42	5773107.22
2400	7448551.29	5773111.61
2401	7448551.70	5773116.35
2402	7448550.60	5773120.99
2403	7448519.80	5773195.23
2404	7448517.39	5773199.18
2405	7448513.88	5773202.21
2406	7448509.62	5773204.03
2407	7448505.01	5773204.46
2408	7448500.48	5773203.46
2409	7448475.83	5773193.84

**Załącznik nr 2**  
**Do zarządzenia Wojewody Łódzkiego nr 124/2024**

2410	7448474.09	5773218.56
2411	7448473.30	5773221.98
2412	7448487.70	5773226.77
2413	7448491.93	5773228.98
2414	7448495.26	5773232.40
2415	7448497.34	5773236.70
2416	7448497.97	5773241.43
2417	7448497.69	5773251.32
2418	7448496.84	5773255.91
2419	7448494.83	5773259.63
2420	7448613.45	5773347.01
2421	7448613.48	5773347.03
2422	7448769.39	5773462.52
2423	7448769.45	5773462.56
2424	7448870.98	5773538.55
2425	7448871.33	5773538.83
2426	7449022.32	5773659.06
2427	7449046.98	5773678.46
2428	7449071.12	5773697.29
2429	7449079.38	5773697.85
2430	7449193.52	5773704.66
2431	7449215.32	5773650.73
2432	7449217.87	5773646.54
2433	7449221.64	5773643.40
2434	7449226.22	5773641.64
2435	7449231.12	5773641.46
2436	7449235.82	5773642.87
2437	7449248.60	5773649.11
2438	7449252.34	5773651.71
2439	7449255.13	5773655.31
2440	7449256.71	5773659.59
2441	7449256.93	5773664.14
2442	7449255.78	5773668.55
2443	7449204.77	5773786.46
2444	7449256.61	5773831.28
2445	7449298.80	5773867.64
2446	7449312.32	5773873.02
2447	7449314.43	5773873.17
2448	7449319.31	5773849.90
2449	7449320.97	5773845.52
2450	7449323.91	5773841.86

**Załącznik nr 2**  
**Do zarządzenia Wojewody Łódzkiego nr 124/2024**

2451	7449327.83	5773839.29
2452	7449332.35	5773838.06
2453	7449334.10	5773838.14
2454	7449338.61	5773816.36
2455	7449340.09	5773812.28
2456	7449342.68	5773808.79
2457	7449346.16	5773806.20
2458	7449350.24	5773804.71
2459	7449354.57	5773804.44
2460	7449378.75	5773806.49
2461	7449383.28	5773807.60
2462	7449387.25	5773810.05
2463	7449390.28	5773813.59
2464	7449392.07	5773817.90
2465	7449392.46	5773822.54
2466	7449388.30	5773879.38
2467	7449386.98	5773884.52
2468	7449383.96	5773888.88
2469	7449376.32	5773896.55
2470	7449374.56	5773907.57
2471	7449375.51	5773920.01
2472	7449379.55	5773928.71
2473	7449387.15	5773938.25
2474	7449442.85	5773983.70
2475	7449471.85	5773986.24
2476	7449476.41	5773987.38
2477	7449480.39	5773989.87
2478	7449483.41	5773993.47
2479	7449485.17	5773997.82
2480	7449485.50	5774002.50
2481	7449484.63	5774012.47
2482	7449483.52	5774016.89
2483	7449557.89	5774077.58
2484	7449666.02	5774163.83
2485	7449683.39	5774176.71
2486	7449686.39	5774175.92
2487	7449690.79	5774176.10
2488	7449694.96	5774177.54
2489	7449698.52	5774180.13
2490	7449715.06	5774196.37
2491	7449730.01	5774208.09

**Załącznik nr 2**  
**Do zarządzenia Wojewody Łódzkiego nr 124/2024**

2492	7449734.33	5774213.50
2493	7449736.80	5774218.74
2494	7449791.34	5774270.90
2495	7449874.00	5774341.67
2496	7446815.89	5772469.48
2497	7446816.15	5772469.22
2498	7446822.22	5772462.90
2499	7446838.30	5772450.43
2500	7446875.10	5772414.25
2501	7446881.89	5772397.72
2502	7446882.43	5772394.77
2503	7446880.68	5772391.80
2504	7446873.00	5772386.90
2505	7446667.80	5772281.14
2506	7446666.21	5772281.82
2507	7446662.18	5772282.91
2508	7446658.01	5772282.86
2509	7446655.16	5772282.42
2510	7446650.35	5772280.81
2511	7446626.17	5772267.83
2512	7446615.05	5772253.87
2513	7446581.90	5772276.67
2514	7446579.05	5772280.17
2515	7446575.30	5772282.67
2516	7446570.97	5772283.94
2517	7446566.46	5772283.87
2518	7446562.18	5772282.46
2519	7446422.52	5772211.74
2520	7446418.65	5772208.93
2521	7446415.87	5772205.04
2522	7446414.45	5772200.47
2523	7446414.53	5772195.69
2524	7446416.12	5772191.18
2525	7446426.70	5772150.69
2526	7446415.49	5772133.42
2527	7446315.63	5772086.97
2528	7446313.63	5772085.88
2529	7446306.27	5772081.13
2530	7446261.80	5772114.83
2531	7446257.54	5772117.08
2532	7446252.79	5772117.87

**Załącznik nr 2**  
**Do zarządzenia Wojewody Łódzkiego nr 124/2024**

2533	7446248.03	5772117.11
2534	7446243.75	5772114.89
2535	7446240.41	5772111.42
2536	7446234.78	5772103.32
2537	7446232.78	5772099.25
2538	7446232.10	5772094.76
2539	7446232.78	5772090.27
2540	7446234.78	5772086.19
2541	7446237.91	5772082.90
2542	7446266.04	5772061.08
2543	7446231.79	5772045.31
2544	7446220.09	5772085.88
2545	7446218.10	5772090.14
2546	7446214.89	5772093.57
2547	7446210.78	5772095.84
2548	7446206.17	5772096.73
2549	7446201.51	5772096.15
2550	7446191.90	5772093.37
2551	7446187.65	5772091.38
2552	7446184.22	5772088.17
2553	7446181.95	5772084.06
2554	7446181.06	5772079.45
2555	7446181.64	5772074.79
2556	7446192.74	5772036.36
2557	7446171.27	5772028.29
2558	7446166.81	5772029.46
2559	7446163.55	5772029.29
2560	7446147.48	5772046.32
2561	7446143.75	5772049.20
2562	7446139.31	5772050.78
2563	7446134.60	5772050.90
2564	7446130.09	5772049.56
2565	7446126.21	5772046.89
2566	7446108.32	5772029.84
2567	7446105.58	5772026.31
2568	7446104.00	5772022.13
2569	7446103.73	5772017.67
2570	7446104.77	5772013.33
2571	7446107.05	5772009.49
2572	7446110.68	5772005.04
2573	7446109.72	5772003.67



**Załącznik nr 2**  
**Do zarządzenia Wojewody Łódzkiego nr 124/2024**

2574	7446108.34	5771999.61
2575	7446108.17	5771995.33
2576	7446109.21	5771991.18
2577	7446110.26	5771988.62
2578	7445972.23	5771929.79
2579	7445909.23	5771903.03
2580	7445885.76	5771906.81
2581	7445878.84	5771906.30
2582	7445873.54	5771904.62
2583	7445869.14	5771902.38
2584	7445865.70	5771898.83
2585	7445863.61	5771894.35
2586	7445863.08	5771889.44
2587	7445864.18	5771884.62
2588	7445864.53	5771884.05
2589	7445818.63	5771864.55
2590	7445801.40	5771862.03
2591	7445797.65	5771860.97
2592	7445636.65	5771791.86
2593	7445499.14	5771736.81
2594	7445301.42	5771660.67
2595	7445202.60	5771625.40
2596	7445092.12	5771584.69
2597	7445069.01	5771609.39
2598	7445065.67	5771612.07
2599	7445061.71	5771613.70
2600	7445057.45	5771614.15
2601	7445053.24	5771613.37
2602	7445049.41	5771611.43
2603	7444921.84	5771521.55
2604	7444814.66	5771482.83
2605	7444809.05	5771488.46
2606	7444793.21	5771500.40
2607	7444774.64	5771507.42
2608	7444754.86	5771508.95
2609	7444735.44	5771504.87
2610	7444604.61	5771457.22
2611	7444602.95	5771458.34
2612	7444573.19	5771476.35
2613	7444537.76	5771497.98
2614	7444491.04	5771531.33

**Załącznik nr 2**  
**Do zarządzenia Wojewody Łódzkiego nr 124/2024**

2615	7444482.19	5771536.44
2616	7445757.31	5772026.19
2617	7445757.41	5772026.22
2618	7446165.67	5772186.37
2619	7446554.68	5772338.58
2620	7446556.37	5772339.37
2621	7446777.79	5772459.55
2622	7446794.17	5772465.73
2623	7446796.06	5772466.45
2624	7446812.76	5772472.75
2625	7446815.67	5772469.71
2626	7440877.57	5770024.33
2627	7440887.40	5770024.85
2628	7440889.78	5770025.59
2629	7440894.74	5770025.42
2630	7440899.38	5770023.65
2631	7440903.20	5770020.46
2632	7440908.17	5770014.65
2633	7440910.54	5770010.81
2634	7440911.68	5770006.45
2635	7440911.46	5770001.94
2636	7440909.93	5769997.71
2637	7440907.20	5769994.12
2638	7440903.11	5769990.17

**Załącznik nr 3**  
**Do zarządzenia Wojewody Łódzkiego nr 124/2024**

**WYKAZ WSPÓLRZĘDNYCH PUNKTÓW PRZECIĘCIA OBSZARU PLANU REZERWACJI TERENU  
Z GRANICAMI DZIAŁEK EWIDENCYJNYCH**

Numer punktu przecięcia	Współrzędne punktów załamania granicy (układ 2000 strefa 7)	
	X	Y
1	2	3
1001	5770005.14	7440891.92
1002	5770021.65	7440901.77
1003	5773202.29	7448513.70
1004	5770916.48	7443610.63
1005	5771148.59	7444489.37
1006	5771166.34	7444486.97
1007	5771191.66	7444493.99
1008	5771655.42	7445704.63
1009	5771614.63	7445603.84
1010	5771624.32	7445627.65
1011	5774019.74	7449119.58
1012	5773983.08	7449131.29
1013	5774447.04	7449788.58
1014	5774391.73	7449688.10
1016	5774315.21	7449843.09
1017	5774288.84	7449812.30
1018	5774273.84	7449794.77
1019	5774217.92	7449736.41
1020	5774180.10	7449698.49
1021	5774127.65	7449620.67
1022	5774076.33	7449340.87
1023	5773678.53	7449204.08
1024	5773708.09	7449238.68
1025	5773097.39	7448532.22
1026	5772424.16	7446473.16
1027	5772400.80	7446413.18
1028	5772338.12	7446252.21
1029	5772304.06	7446164.71
1030	5772224.20	7445955.37
1031	5772137.68	7445727.49
1032	5772118.57	7445677.97
1033	5772100.33	7445630.86
1034	5772062.41	7445532.93
1035	5772032.50	7445455.69
1036	5772005.43	7445385.77

**Załącznik nr 3**  
**Do zarządzenia Wojewody Łódzkiego nr 124/2024**

1037	5771998.01	7445366.61
1038	5771980.59	7445321.64
1039	5771978.68	7445316.69
1040	5771968.72	7445290.99
1041	5771885.31	7445075.57
1042	5771448.46	7444091.35
1043	5771319.58	7444372.63
1044	5771354.30	7444338.52
1045	5770662.48	7443633.10
1046	5770928.03	7443085.97
1047	5770475.96	7442693.31
1049	5771167.80	7443989.04
1050	5770427.99	7442438.92
1051	5770905.03	7443002.73
1052	5770870.88	7442865.28
1053	5770894.54	7442995.18
1054	5770895.58	7442912.17
1058	5770848.58	7442850.34
1059	5770808.42	7442846.54
1060	5770894.99	7442909.76
1061	5771025.13	7443760.38
1062	5770637.70	7442599.76
1063	5770671.27	7443312.18
1064	5771050.24	7443653.03
1065	5770479.12	7442698.44
1066	5770514.27	7442960.43
1067	5770487.44	7443002.83
1068	5770504.94	7443051.71
1069	5770622.46	7443146.75
1070	5770509.82	7443065.35
1071	5770630.41	7443610.07
1072	5770646.90	7443569.40
1073	5770632.76	7443614.48
1074	5770631.37	7443609.61
1075	5770633.71	7443614.03
1076	5770687.53	7443619.87
1077	5770708.84	7443608.62
1078	5770726.06	7443599.54
1079	5770749.64	7443587.09
1080	5770776.85	7443572.73
1081	5770798.91	7443561.09

**Załącznik nr 3**  
**Do zarządzenia Wojewody Łódzkiego nr 124/2024**

1082	5770821.67	7443549.08
1083	5770840.35	7443539.45
1084	5770860.38	7443530.32
1085	5771006.42	7443711.95
1086	5770877.10	7443522.71
1087	5770732.40	7443360.73
1088	5770771.98	7443379.01
1089	5770988.59	7443422.67
1090	5770299.75	7442209.30
1091	5770434.97	7441679.50
1093	5770362.41	7441552.96
1094	5770528.62	7442353.30
1095	5770240.73	7441943.63
1096	5770114.28	7441198.98
1097	5770072.07	7441144.29
1098	5769998.85	7440961.76
1099	5770071.33	7441142.44
1100	5770047.58	7441083.28
1101	5770330.37	7442216.49
1102	5772601.59	7448001.50
1103	5772448.83	7447579.17
1104	5772633.15	7448041.14
1105	5772477.67	7447921.47
1106	5772569.93	7447934.94
1107	5772266.06	7446970.53
1108	5772254.40	7446999.77
1109	5772260.69	7447000.56
1110	5772117.16	7446712.53
1111	5772129.11	7446716.00
1112	5772374.38	7447284.78
1113	5772417.47	7447364.49
1114	5772429.61	7447418.77
1115	5772444.63	7447476.80
1116	5772449.78	7447492.34
1117	5772448.34	7447610.64
1118	5772457.69	7447676.12
1119	5772714.84	7448039.21
1120	5772455.42	7447509.32
1121	5772440.64	7447837.39
1122	5772441.23	7447870.04
1123	5772885.42	7448057.69

**Załącznik nr 3**  
**Do zarządzenia Wojewody Łódzkiego nr 124/2024**

1124	5772991.13	7448326.26
1125	5772935.95	7447469.88
1126	5772818.24	7447425.85
1127	5772987.09	7448338.61
1128	5773075.11	7448474.77
1129	5772730.44	7446929.97
1130	5772726.13	7448033.76
1131	5772435.89	7446503.29
1132	5772882.94	7447210.07
1133	5772864.78	7447340.22
1134	5773116.14	7447999.61
1135	5773199.26	7448475.45
1136	5773670.11	7449036.37
1137	5772449.91	7446529.84
1138	5772221.30	7445947.73
1139	5771479.39	7445429.02
1140	5771689.97	7444571.11
1141	5771683.20	7444553.63
1142	5771667.13	7444512.12
1143	5771651.18	7444470.93
1144	5771633.67	7444425.70
1145	5771449.14	7445197.81
1146	5771626.08	7444406.12
1147	5771420.61	7444102.11
1148	5771413.31	7444104.93
1149	5771407.17	7444112.45
1150	5771450.91	7444254.87
1151	5771469.36	7444341.25
1152	5771388.19	7444384.30
1154	5771261.68	7444173.83
1155	5771266.70	7444138.85
1156	5771244.44	7444148.49
1157	5771051.05	7444121.32
1158	5771048.53	7444125.13
1159	5771109.20	7444283.34
1160	5771310.07	7444907.90
1161	5771580.20	7444287.62
1162	5774082.94	7449309.19
1163	5773805.42	7449366.08
1164	5773828.66	7449392.01
1165	5773823.70	7449337.09

**Załącznik nr 3**  
**Do zarządzenia Wojewody Łódzkiego nr 124/2024**

1166	5773702.79	7449162.27
1167	5773734.22	7449227.38
1168	5772443.15	7447877.88
1169	5770218.80	7441446.12
1170	5773330.04	7448341.21
1171	5773351.75	7448619.85
1172	5770469.65	7442155.60
1173	5772557.30	7446727.07
1174	5770434.35	7441575.04
1175	5770322.01	7441563.59
1176	5773634.64	7448791.92
1177	5771900.19	7445114.00
1178	5771200.29	7444480.21
1179	5771887.61	7445081.52
1180	5769940.85	7441198.72
1181	5770090.61	7441909.54
1182	5769953.83	7441229.53
1184	5770056.30	7441562.73
1185	5771803.71	7446050.11
1186	5772860.95	7447169.68
1187	5772837.59	7447126.76
1188	5772826.22	7447105.88
1189	5771212.18	7444511.25
1190	5771210.63	7444633.06
1191	5773904.18	7449375.10
1192	5771483.15	7445292.95
1193	5770044.49	7441582.55
1194	5770041.27	7441594.23
1195	5770035.36	7441760.40
1196	5770038.57	7441803.71
1197	5770040.34	7441810.89
1198	5770046.12	7441838.10
1199	5771178.09	7444851.57
1200	5771140.65	7444808.36
1201	5774036.17	7449507.15
1202	5771959.60	7446326.96
1203	5770478.12	7442064.19
1204	5772492.01	7447770.14
1205	5772280.37	7447162.85
1207	5772979.60	7447804.57
1208	5772936.20	7447704.59

**Załącznik nr 3**  
**Do zarządzenia Wojewody Łódzkiego nr 124/2024**

1209	5773011.60	7447873.43
1210	5772956.06	7447695.59
1211	5772964.75	7447648.75
1212	5771360.82	7444429.25
1213	5771351.03	7444447.76
1214	5771351.13	7444447.69
1215	5774007.83	7449485.03
1216	5774066.78	7449287.16
1217	5774082.52	7449298.87
1218	5774075.50	7449332.72
1219	5770787.65	7443495.61
1220	5770814.21	7443481.62
1221	5771409.51	7445054.82
1222	5772263.70	7446954.90
1223	5773200.68	7448493.35
1224	5773814.67	7449237.40
1225	5773990.81	7449234.34
1226	5773334.12	7448393.47
1227	5772842.75	7447457.78
1228	5771335.53	7444458.21
1229	5771325.01	7444380.09
1230	5771360.02	7444346.25
1231	5771305.59	7444353.42
1232	5771318.19	7444289.74
1233	5771279.99	7444200.71
1234	5771213.46	7444103.03
1235	5770896.75	7443566.57
1236	5770440.91	7441702.95
1237	5770921.22	7443100.44
1238	5770909.06	7443006.55
1240	5770872.30	7442866.60
1241	5770889.66	7442895.22
1243	5770889.86	7442895.76
1244	5770996.65	7443783.13
1245	5770635.30	7442594.10
1246	5771032.50	7443662.28
1247	5770987.41	7443436.17
1248	5770666.60	7443301.80
1249	5770506.65	7443056.49
1250	5770665.17	7443298.61
1251	5770612.86	7443122.48



**Załącznik nr 3**  
**Do zarządzenia Wojewody Łódzkiego nr 124/2024**

1252	5770620.41	7443592.77
1253	5770637.55	7443573.64
1254	5770662.75	7443632.95
1255	5770634.54	7443615.59
1256	5771029.55	7443656.82
1257	5770992.14	7443771.46
1258	5770769.85	7443373.83
1259	5770967.86	7443277.44
1260	5770440.64	7441581.48
1261	5770504.11	7441904.75
1262	5774104.75	7449375.42
1263	5774160.10	7449442.70
1264	5774197.74	7449488.45
1265	5774251.14	7449534.86
1266	5774268.27	7449545.29
1268	5774294.04	7449568.87
1270	5774364.77	7449650.83
1271	5772328.34	7447263.38
1272	5772323.01	7447260.99
1273	5772319.76	7447259.28
1274	5773120.60	7448008.00
1275	5770474.10	7442173.22
1276	5770241.78	7441946.47
1277	5770147.31	7441258.12
1278	5770174.55	7441318.04
1279	5769942.85	7440938.50
1280	5770022.72	7441021.31
1281	5770401.12	7442369.25
1282	5772485.55	7447756.49
1283	5772500.61	7447928.60
1284	5772593.49	7447984.76
1285	5772584.41	7447965.57
1286	5772215.64	7446851.25
1287	5772169.40	7446758.41
1288	5772256.36	7447003.07
1289	5772148.10	7446721.51
1290	5772450.32	7447634.46
1291	5772471.71	7447723.14
1292	5772464.57	7447703.88
1293	5772451.21	7447557.30
1294	5772456.68	7447526.25

**Załącznik nr 3**  
**Do zarządzenia Wojewody Łódzkiego nr 124/2024**

1295	5773328.79	7448310.77
1296	5772370.34	7446334.93
1297	5772880.31	7448049.84
1298	5772944.70	7447479.51
1299	5772676.49	7446830.89
1300	5772850.22	7448030.94
1301	5771985.52	7446384.01
1302	5771956.43	7446320.17
1303	5772404.74	7446423.28
1304	5772422.25	7446468.26
1305	5772869.92	7447186.14
1306	5772891.60	7447227.29
1307	5772957.45	7447516.23
1308	5773181.02	7448525.69
1309	5773205.24	7448475.03
1310	5773697.70	7448836.89
1311	5773767.00	7448911.26
1312	5772444.57	7446520.05
1313	5771891.42	7446250.18
1314	5771480.53	7445430.71
1315	5771695.89	7444586.40
1316	5771710.59	7444624.36
1317	5771760.58	7444753.46
1318	5771793.95	7444839.63
1319	5771810.24	7444881.72
1320	5771567.52	7444254.89
1321	5771264.49	7444136.47
1322	5771180.74	7444428.58
1323	5771173.27	7444496.39
1324	5771575.08	7444274.39
1325	5773891.07	7449026.71
1326	5773979.99	7449090.09
1327	5773804.57	7449356.04
1328	5773786.30	7449204.85
1329	5773704.24	7449193.69
1330	5773752.03	7449219.67
1331	5772470.34	7447916.94
1332	5770197.91	7441355.45
1333	5773334.21	7448322.79
1334	5773416.39	7448502.56
1335	5773487.91	7448803.32

**Załącznik nr 3**  
**Do zarządzenia Wojewody Łódzkiego nr 124/2024**

1336	5772452.74	7446535.05
1337	5772484.23	7446592.88
1338	5772522.14	7446662.49
1339	5770397.51	7441553.50
1340	5770270.11	7441490.14
1341	5771888.71	7446246.01
1342	5773626.48	7448780.91
1343	5771184.75	7444484.49
1344	5771907.46	7445132.77
1345	5769939.74	7441197.34
1346	5770169.41	7441895.26
1347	5773682.32	7449249.83
1348	5770029.63	7441443.91
1350	5771887.32	7446215.11
1351	5772788.09	7447035.86
1352	5772820.67	7447095.69
1353	5771226.21	7444539.91
1354	5771155.56	7444498.70
1356	5774030.43	7449500.11
1357	5771526.68	7445387.73
1358	5771846.71	7444975.90
1359	5770056.17	7441875.38
1360	5770046.36	7441734.54
1361	5770041.40	7441816.46
1362	5770053.11	7441867.25
1363	5770052.26	7441864.99
1364	5771189.12	7444860.57
1365	5771156.55	7444832.39
1366	5771665.65	7445730.02
1367	5774101.27	7449587.59
1368	5771972.98	7446358.58
1369	5770499.37	7441941.84
1370	5772455.51	7447805.87
1371	5772479.70	7447786.39
1372	5772280.66	7447181.18
1373	5772938.36	7447712.38
1374	5773010.47	7447873.28
1375	5772947.00	7447575.83
1376	5771642.99	7445673.79
1377	5771634.31	7445652.23
1378	5771940.08	7445217.00

**Załącznik nr 3**  
**Do zarządzenia Wojewody Łódzkiego nr 124/2024**

1379	5774009.81	7449484.86
1380	5774016.44	7449078.57
1381	5774033.16	7449286.32
1382	5774070.85	7449287.38
1383	5774070.85	7449287.38
1501	5771652.32	7445278.02
1502	5771755.45	7445545.72
1503	5771765.41	7445570.6
1504	5771773.32	7445590.34
1505	5772074.25	7446181.8
1506	5772206.3	7446216.61
1507	5771849.22	7445296.56
1508	5771755.11	7445051.52
1509	5771700.97	7444910.56
1510	5771668.21	7444825.28
1511	5771618.25	7444695.19
1512	5772426.35	7446716.63
1513	5772427.84	7446719.36
1514	5772397.2	7446881.98
1515	5772343.06	7446787.94
1516	5772315.12	7446733.74
1517	5772287.77	7446680.68
1518	5772276.78	7446642.84
1519	5772466.67	7446796.65
1520	5772350.75	7446577.35
1521	5772108.67	7446362.28
1522	5772262.82	7446361.07
1523	5772040.83	7446119.85
1524	5772059.6	7445842.49
1525	5772035.97	7446114.75
1526	5771910.9	7445927.76
1527	5771901.48	7445868.27
1528	5771867.68	7445826.01
1529	5771833.65	7445734.01
1530	5771801.37	7445658.81
1531	5771717.02	7444952.35
1532	5771610.5	7445048.09
1533	5771486.86	7444686
1534	5771576.93	7444587.6
1535	5771817.02	7445213.18
1536	5772469.6	7446815.79

**Załącznik nr 3**  
**Do zarządzenia Wojewody Łódzkiego nr 124/2024**

1537	5772446.17	7446842.63
1538	5772037.43	7446155.88
1539	5772132.34	7446027.93
1540	5772026.67	7445758.54
1541	5772007.52	7445708.71
1542	5771970.9	7445613.37
1543	5771941.17	7445535.96
1544	5771914.32	7445466.06
1545	5771478.57	7444663.24
1546	5772269.55	7446629.37
1547	5772174.96	7446136.6
1548	5772353.66	7446582.71
1549	5772236.9	7446294.82
1550	5772094.59	7446196.11
1551	5772291.12	7446433.4
1552	5772139.53	7446046.26
1553	5772264.74	7446365.96
1554	5772135.19	7446035.21
1555	5772046.18	7445808.29
1556	5771735.65	7445496.13
1557	5771601.55	7444651.71
1558	5771796.86	7445160.22
1559	5771614.99	7445174.35
1560	5771794.57	7445154.26
1561	5771745.49	7445520.83
1562	5771906.84	7445446.57
1563	5771889.52	7445401.48
1564	5771887.61	7445396.51
1565	5771877.73	7445370.79