



DZIENNIK URZĘDOWY

WOJEWÓDZTWA ŁÓDZKIEGO

Łódź, dnia 22 grudnia 2023 r.

Poz. 10838

ZARZĄDZENIE REGIONALNEGO DYREKTORA OCHRONY ŚRODOWISKA W ŁODZI

z dnia 22 grudnia 2023 r.

zmieniające zarządzenie w sprawie rezerwatu przyrody „Grądy nad Moszczenicą”

Na podstawie art. 13 ust. 3 ustawy z dnia 16 kwietnia 2004 r. o ochronie przyrody (Dz. U. z 2023 r. poz. 1336, 1688 i 1890) zarządza się, co następuje:

§ 1. W zarządzeniu Regionalnego Dyrektora Ochrony Środowiska w Łodzi z dnia 31 grudnia 2014 r. w sprawie rezerwatu przyrody „Grądy nad Moszczenicą” (Dz. Urz. Woj. Łódz. z 2015 r. poz. 120) wprowadza się następujące zmiany:

- 1) § 1 otrzymuje brzmienie: „Rezerwat przyrody pod nazwą »Grądy nad Moszczenicą«, zwany dalej »rezerwatem«, obejmuje obszar o powierzchni 42,11 ha, położony na terenie gminy Zgierz, w powiecie zgierskim, w województwie łódzkim.”;
- 2) § 2 ust. 1 otrzymuje brzmienie: „Opis granicy rezerwatu, w postaci współrzędnych punktów załamania granicy, zawiera załącznik Nr 1 do zarządzenia.”;
- 3) § 2 ust. 2 otrzymuje brzmienie: „Przebieg granicy rezerwatu określa mapa stanowiąca załącznik Nr 2 do zarządzenia.”;
- 4) załącznik Nr 1 otrzymuje brzmienie określone w załączniku nr 1 do niniejszego zarządzenia;
- 5) załącznik Nr 2 otrzymuje brzmienie określone w załączniku nr 2 do niniejszego zarządzenia.

§ 2. Zarządzenie wchodzi w życie po upływie 14 dni od dnia ogłoszenia.

Regionalny Dyrektor
Ochrony Środowiska w Łodzi

Arkadiusz Malec

Załącznik Nr 1 do zarządzenia

Regionalnego Dyrektora Ochrony Środowiska w Łodzi
z dnia 22 grudnia 2023 r.

Opis granicy rezerwatu przyrody „Grądy nad Moszczenicą” w postaci wykazu współrzędnych punktów jej załamania w układzie współrzędnych płaskich prostokątnych PL-1992 ¹⁾

Lp.	Y	X	Lp.	Y	X	Lp.	Y	X
1	534179,52	451238,00	38	534677,59	451078,37	75	534978,99	450837,79
2	534216,58	451229,90	39	534698,42	451077,23	76	534981,55	450829,09
3	534234,98	451221,61	40	534706,07	451079,61	77	534991,35	450800,74
4	534240,28	451227,73	41	534731,97	451091,51	78	534993,32	450797,21
5	534258,14	451214,76	42	534735,61	451093,42	79	534993,56	450788,68
6	534269,17	451209,18	43	534740,50	451098,72	80	535004,88	450787,81
7	534277,05	451193,87	44	534746,40	451108,36	81	534979,50	450748,51
8	534293,90	451175,18	45	534752,26	451131,77	82	534956,69	450763,75
9	534300,67	451164,69	46	534754,87	451141,87	83	534933,13	450787,97
10	534306,72	451159,45	47	534760,48	451152,08	84	534918,03	450787,05
11	534309,53	451159,65	48	534770,35	451157,75	85	534904,96	450797,55
12	534312,46	451160,03	49	534783,96	451160,29	86	534878,51	450828,97
13	534317,53	451160,68	50	534808,66	451164,88	87	534821,62	450845,51
14	534332,96	451180,34	51	534810,53	451165,23	88	534804,09	450856,42
15	534366,85	451203,41	52	534814,57	451160,39	89	534763,41	450873,95
16	534371,16	451205,47	53	534811,73	451115,67	90	534716,72	450884,65
17	534387,28	451213,14	54	534814,19	451079,16	91	534708,34	450887,90
18	534396,11	451215,78	55	534820,66	451069,68	92	534690,52	450894,82
19	534405,38	451209,94	56	534841,21	451046,49	93	534613,68	450673,02
20	534417,94	451195,41	57	534855,30	451036,19	94	534613,46	450673,10
21	534437,70	451183,94	58	534863,58	451030,39	95	534448,57	450730,70
22	534454,74	451171,98	59	534887,71	451011,55	96	534374,67	450630,56
23	534482,62	451146,99	60	534894,49	451002,95	97	534355,79	450634,48
24	534491,05	451142,90	61	534912,78	450993,43	98	534329,38	450639,97
25	534502,10	451141,86	62	534925,47	450985,41	99	534312,18	450650,03
26	534511,98	451144,79	63	534957,11	450979,04	100	534291,68	450664,69
27	534515,77	451146,02	64	534972,92	450971,62	101	534251,61	450689,87
28	534535,15	451152,28	65	534979,33	450963,62	102	534241,04	450696,59
29	534554,26	451143,59	66	534985,76	450954,91	103	534203,87	450719,96
30	534575,20	451140,62	67	534987,17	450929,94	104	534201,40	450721,60
31	534591,44	451127,26	68	534988,09	450904,90	105	534121,29	450775,00
32	534596,70	451117,42	69	534994,74	450882,55	106	534087,14	450782,97
33	534602,03	451110,59	70	534994,06	450866,80	107	534063,32	450798,45
34	534624,35	451099,79	71	534992,21	450863,67	108	534036,34	450808,37
35	534640,25	451090,45	72	534988,81	450858,14	109	534011,73	450814,72
36	534646,87	451086,57	73	534982,47	450847,84	110	533990,30	450816,31
37	534650,75	451085,24	74	534982,58	450843,57	111	533974,43	450822,78

¹⁾ Układ współrzędnych płaskich prostokątnych PL-1992 jest jednym z układów tworzących państwowy system odniesień przestrzennych, o którym mowa w przepisach wydanych na podstawie art. 3 ust. 5 ustawy z dnia 17 maja 1989 r. - Prawo geodezyjne i kartograficzne (Dz. U. z 2023 r. poz. 1752, 1615, 1688, 1762).

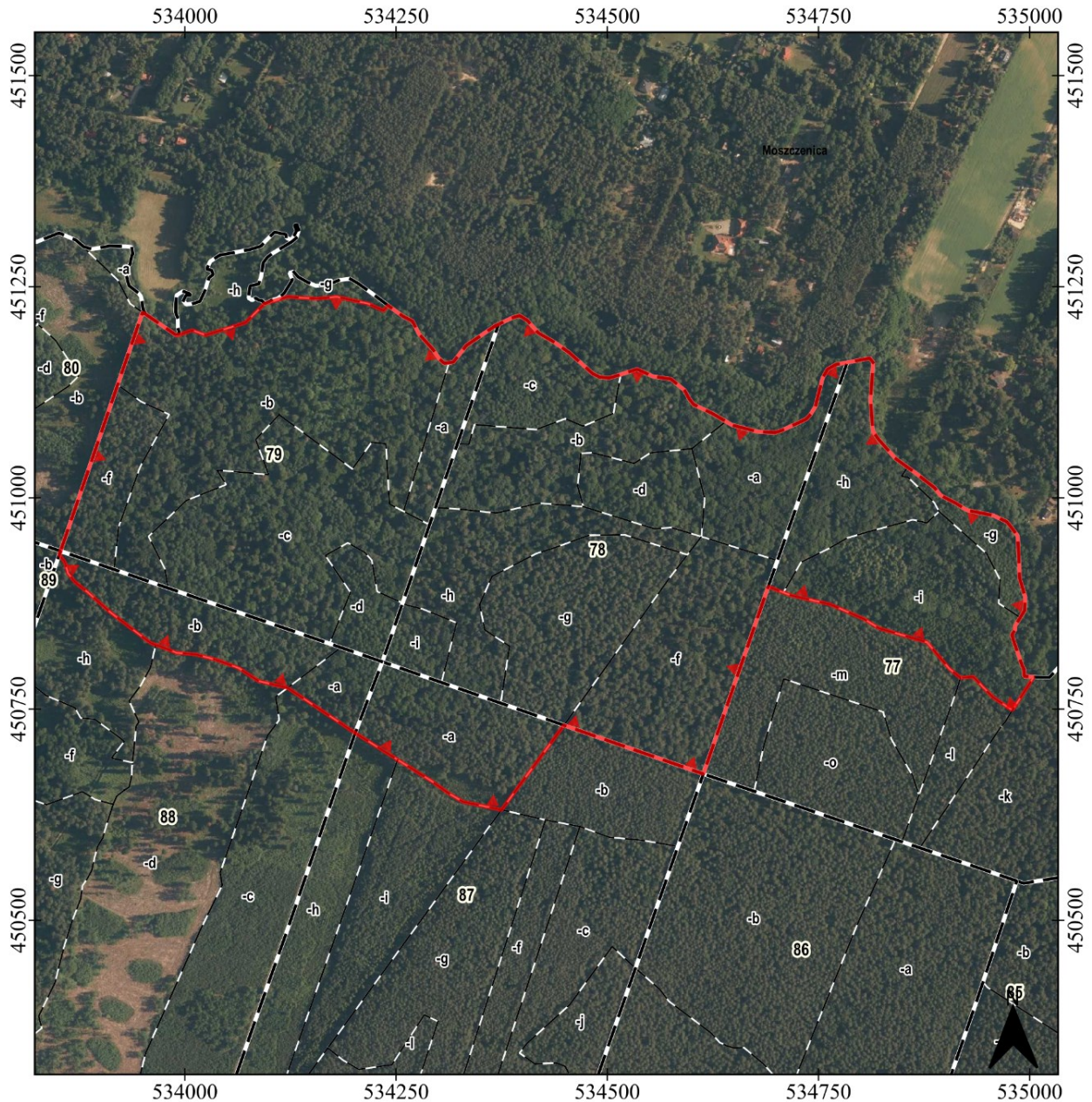

Lp.	Y	X	Lp.	Y	X	Lp.	Y	X
112	533959,25	450828,07	123	533907,53	451097,04	134	533981,84	451197,77
113	533940,99	450841,83	124	533909,41	451102,52	135	533988,34	451193,32
114	533911,62	450864,32	125	533920,11	451133,66	136	533990,34	451191,97
115	533885,70	450887,34	126	533928,66	451158,53	137	534008,69	451198,39
116	533869,56	450900,30	127	533935,89	451179,58	138	534024,27	451192,65
117	533861,35	450910,62	128	533938,37	451186,81	139	534071,40	451207,33
118	533857,61	450923,86	129	533949,64	451219,61	140	534094,08	451229,81
119	533851,06	450932,73	130	533953,79	451216,94	141	534121,30	451237,94
120	533852,51	450936,91	131	533961,46	451211,70	142	534156,33	451235,79
121	533878,81	451013,45	132	533965,34	451209,06	143	534179,52	451238,00
122	533882,24	451023,43	133	533972,72	451204,01			

Załącznik Nr 2 do zarządzenia
Regionalnego Dyrektora Ochrony Środowiska w Łodzi
z dnia 22 grudnia 2023 r.



Przebieg granicy rezerwatu przyrody "Grądy nad Moszczenicą"

Objaśnienia

-  Rezerwat przyrody
-  Oddziały leśne
-  Wydzielenia leśne

Skala

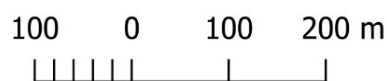

Przygotowanie mapy: RDOŚ w Łodzi
 Ortofotomapa: Główny Urząd Geodezji i Kartografii, dostęp: 2023-09-14
 Dane topograficzne: © autorzy OpenStreetMap, dostęp 2023-09-14
 Oddziały leśne: dane Nadleśnictwa Grotniki, data pozyskania: 2023-09-30
 Układ współrzędnych: PL-1992

