



DZIENNIK URZĘDOWY

WOJEWÓDZTWA ŁÓDZKIEGO

Łódź, dnia 22 grudnia 2023 r.

Poz. 10836

ZARZĄDZENIE REGIONALNEGO DYREKTORA OCHRONY ŚRODOWISKA W ŁODZI

z dnia 22 grudnia 2023 r.

w sprawie rezerwatu przyrody „Dąbrowa Grotnicka”

Na podstawie art. 13 ust. 3 ustawy z dnia 16 kwietnia 2004 r. o ochronie przyrody (Dz. U. z 2023 r. poz. 1336, 1688 i 1890) zarządza się, co następuje:

§ 1. Rezerwat przyrody pod nazwą „Dąbrowa Grotnicka”, zwany dalej „rezerwatem”, obejmuje obszar o powierzchni 103,25 ha, położony w województwie łódzkim na terenie gminy Zgierz, w powiecie zgierskim.

§ 2. 1. Opis granicy rezerwatu, w postaci współrzędnych punktów załamania granicy, zawiera załącznik Nr 1 do zarządzenia.

2. Przebieg granicy rezerwatu określa mapa stanowiąca załącznik Nr 2 do zarządzenia.

§ 3. Celem ochrony rezerwatu jest zachowanie dla celów naukowych i dydaktycznych zespołu dąbrowy świetlistej oraz wielu stanowisk roślin ciepłolubnych i chronionych.

§ 4. 1. Dla rezerwatu określa się rodzaj – Leśny (**L**).

2. Dla rezerwatu określa się typ i podtyp:

- 1) ze względu na dominujący przedmiot ochrony: typ – Fitocenotyczny (**PFi**), podtyp – zbiorowisk leśnych (**zl**);
- 2) ze względu na główny typ ekosystemu: typ – Leśny i borowy (**EL**), podtyp – lasów mieszanych nizinnych (**lmn**).

§ 5. Nadzór nad rezerwatem sprawuje Regionalny Konserwator Przyrody w Łodzi.

§ 6. Zarządzenie wchodzi w życie po upływie 14 dni od dnia ogłoszenia¹⁾.

Regionalny Dyrektor
Ochrony Środowiska w Łodzi

Arkadiusz Malec

¹⁾Niniejsze zarządzenie było poprzedzone zarządzeniem Nr 12/2010 Regionalnego Dyrektora Ochrony Środowiska w Łodzi z dnia 10 marca 2010 r. w sprawie rezerwatu przyrody „Dąbrowa Grotnicka” (Dz. Urz. Woj. Łódz. nr 77, poz. 630), które utraciło moc z dniem wejścia w życie niniejszego zarządzenia zgodnie z art. 14 ustawy z dnia 4 stycznia 2013 r. o zmianie ustawy – Prawo wodne oraz niektórych innych ustaw (Dz. U. z 2013 r. poz. 165).

Załącznik Nr 1 do zarządzenia

Regionalnego Dyrektora Ochrony Środowiska w Łodzi
z dnia 22 grudnia 2023 r.

Opis granicy rezerwatu przyrody „Dąbrowa Grotnicka” w postaci wykazu współrzędnych punktów jej załamania w układzie współrzędnych płaskich prostokątnych PL-1992 ¹⁾

Lp.	Y	X
1	521816,54	449966,53
2	521739,15	449951,37
3	521782,18	449796,86
4	521646,36	449768,19
5	521636,32	449766,06
6	521473,15	449731,41
7	521565,63	449895,79
8	521532,23	449922,21
9	521547,30	449930,74
10	521551,91	449978,42
11	521552,34	450015,08
12	521525,41	450037,60
13	521504,39	450031,42
14	521483,88	450061,93
15	521489,63	450092,01
16	521476,98	450119,71
17	521472,73	450153,22
18	521481,83	450180,45
19	521465,10	450204,55
20	521455,97	450239,87
21	521458,35	450280,75
22	521459,94	450293,05
23	521487,04	450312,75
24	521448,18	450447,69
25	521423,93	450531,90
26	521381,36	450679,71
27	521347,91	450795,87
28	521339,16	450826,25
29	521273,20	451055,29
30	521240,46	451168,97
31	521258,04	451166,29
32	521274,10	451163,87
33	521274,95	451163,75
34	521380,00	451147,91
35	521478,67	451133,05
36	521596,77	451115,24
37	521636,52	451109,26

Lp.	Y	X
38	521677,15	451103,12
39	521684,66	451102,01
40	521873,48	451073,61
41	521898,47	451069,86
42	521934,29	451064,49
43	522066,00	451044,80
44	522072,94	451043,76
45	522074,34	451043,55
46	522075,30	451031,52
47	522088,71	451020,39
48	522264,49	450874,58
49	522273,48	450867,12
50	522349,76	450803,85
51	522352,95	450801,20
52	522354,45	450799,96
53	522394,92	450766,39
54	522399,17	450762,86
55	522402,31	450760,26
56	522493,78	450684,39
57	522494,83	450683,52
58	522460,15	450623,52
59	522450,63	450607,04
60	522396,52	450513,38
61	522383,34	450490,94
62	522373,73	450474,58
63	522342,81	450421,94
64	522331,39	450402,49
65	522286,80	450326,57
66	522275,81	450307,85
67	522270,66	450299,26
68	522226,67	450225,90
69	522003,44	449853,62
70	521966,41	449995,87
71	521816,54	449966,53

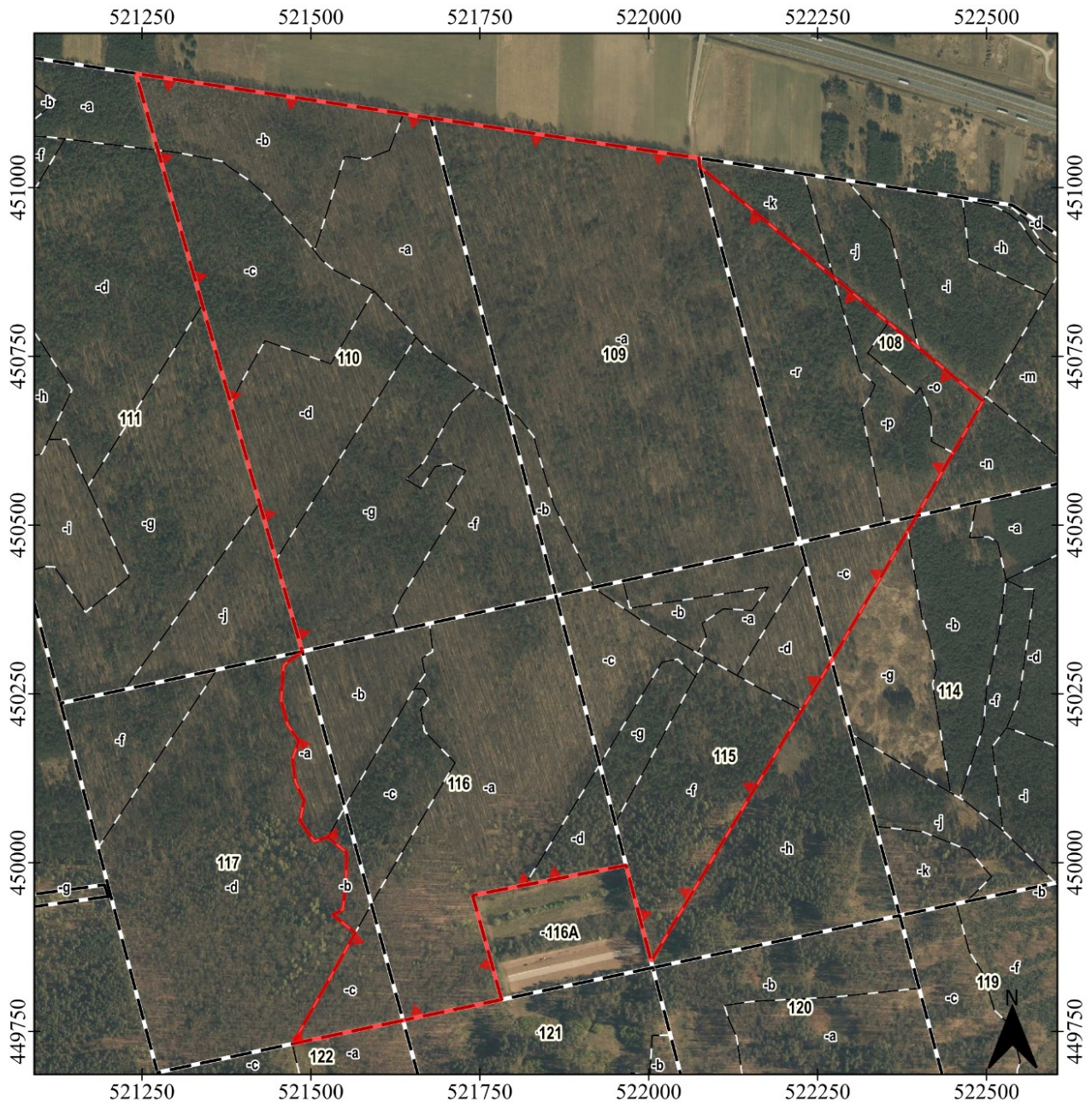

¹⁾ Układ współrzędnych płaskich prostokątnych PL-1992 jest jednym z układów tworzących państwowy system odniesień przestrzennych, o którym mowa w przepisach wydanych na podstawie art. 3 ust. 5 ustawy z dnia 17 maja 1989 r. - Prawo geodezyjne i kartograficzne (Dz. U. z 2023 r. poz. 1752, 1615, 1688, 1762).

Załącznik Nr 2 do zarządzenia
Regionalnego Dyrektora Ochrony Środowiska w Łodzi
z dnia 22 grudnia 2023 r.



Przebieg granicy rezerwatu przyrody "Dąbrowa Grotnicka"

Objaśnienia

-  Rezerwat przyrody
-  Oddziały leśne
-  Wydzielenia leśne

Skala

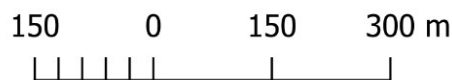

Przygotowanie mapy: RDOŚ w Łodzi
 Ortofotomapa: Główny Urząd Geodezji i Kartografii, dostęp: 2023-09-14
 Dane topograficzne: © autorzy OpenStreetMap, dostęp 2023-09-14
 Oddziały leśne: dane Nadleśnictwa Grotniki, data pozyskania: 2023-09-30
 Układ współrzędnych: PL-1992

